Auszug aus der Sammlungs -Datenbank des Museums am Rothenbaum Hamburg MARKK

Extract from the Collection Database of the Museum am Rothenbaum Hamburg MARKK

Zahlreiche Angehörige von Herkunftsgesellschaften, Forscher*innen und politische Aktivist*innen haben den Wunsch nach einem kompletten Einblick in die Bestände ethnographischer Museen geäußert. Um diesem dringenden Wunsch Rechnung zu tragen, veröffentlicht das MARKK vorerst die zentralen Felder seiner Sammlungsdatenbank, bis eine Online-Sammlung eingerichtet ist.
Die Liste enthält unbereinigte Daten und Notizen aus verschiedenen Phasen der Museumsgeschichte. Sowohl beim Verfassen der Inventare wie auch bei der Abschrift in die Datenbank gab es Inkonsistenzen, Fehler und Auslassungen. Inhaltliche und geographische Zuordnungen werden auf der Basis von Forschungen kontinuierlich überarbeitet. Doch wird dies bei einem Gesamtbestand von rund 260.000 Sammlungsstücken noch längere Zeit in Anspruch nehmen.

Bitte beachten Sie, dass viele der Bezeichnungen in dieser Liste inzwischen als unzutreffend, veraltet oder rassistisch beleidigend verstanden werden.

Zwei Hinweise zur Benutzung:
Die Listen sind nach Inventarnummern geordnet. Diese korrespondieren nur ungefähr mit der Zugangszeit. Früher eingegangene Objekte können sich weiter unten in der Liste befinden.
Diese Liste enthält auch Objekte, die einmal im Museum waren, sich aber inzwischen aus unterschiedlichen Gründen wie Kriegseinwirkung, Objekttausch, Restitution oder Zerfall organischen Materials nicht mehr oder nicht mehr komplett im Museum befinden.

Numerous members of originating societies, researchers and political activists have voiced their wish for insight into the complete holdings of ethnographic museums. In order to meet this urgent request, MARKK as a first step publishes central fields of its collection database, up until an online collection has been established.

The list contains unrevised data and notes from diverse phases of the museum´s history. Inconsistencies, mistakes and omissions did occur in the writing of the original inventories as well as in copying them to the database. Content and geographic attributions are continually revised on the basis of more recent research. But with a body of roughly 260.000 objects, this process will take more time.

Please note that many designations in this list have been identified as faulty, outdated or as racist abuse since the inventories´ original conception.

Two instructions for use:
The lists are ordered according to inventory numbers. These only roughly correspond with the date of access. Objects accessed earlier can be placed at the bottom of the list.
The lists occasionally contain objects which once were in the museum, but who for diverse reasons like effects of war, exchange, restitution or damage to organic materials are not or not completely present any more.

Bild	Inventarnummer	Objektbezeichnung	Herkunft	Ethnie	Sammlungszeitraum	Sammler
	1 II	Keule aus Koralle	Ozeanien/Mikronesien/Nauru		1909	Hambruch, Paul
	1a I	Federschmuck (Eisvogel)	Asien/Ostasien/China		Juli 1908	Müller, Wilhelm
	1b I	kleiner Leimtopf zu Federschmuck Fabrikation	Asien/Ostasien/China		Juli 1908	Müller, Wilhelm
	1c I	großer Leimtopf zu Federschmuck Fabrikation	Asien/Ostasien/China		Juli 1908	Müller, Wilhelm
	2 I	Schädel ohne Unterkiefer	Ozeanien/Melanesien/PNG/New Ireland Province/Fissoa - Ostküste		4. August 1908	Müller, Wilhelm
	2 II	Raspel aus Korallenstein	Ozeanien/Mikronesien/Nauru		1909	Hambruch, Paul
	3 I	Gehstock eines Häuptlings	Ozeanien/Melanesien/PNG/Bougainville Province/Süd-West-Küste		4. August 1908	Müller, Wilhelm
	3 II	2 Tierfiguren aus Korallenstein	Ozeanien/Mikronesien/Federated States of Micronesia/Yap		1909	Hambruch, Paul
	4 II	Kriegsgürtel, Schnur aus Kokosfaser mit Muschel	Ozeanien/Mikronesien/Federated States of Micronesia/Yap		1909	Hambruch, Paul
	5 I	Feuerfächer	Ozeanien/Melanesien/PNG/Madang Province/Devaun / Astrolabe Bay		4. August 1908	Müller, Wilhelm
	5 II	Kriegsgürtel, geflochtene Schnur	Ozeanien/Mikronesien/Federated States of Micronesia/Yap		1909	Hambruch, Paul
	6 I	Feuerzange aus Bambus	Ozeanien/Melanesien/PNG/Madang Province/Devaun / Astrolabe Bay		4. August 1908	Müller, Wilhelm
	6 II	Tatauierinstrument	Ozeanien/Mikronesien/Federated States of Micronesia/Yap		1909	Hambruch, Paul
	7 I	Feuerzange aus Bambus	Ozeanien/Melanesien/PNG/Madang Province/Devaun / Astrolabe Bay		4. August 1908	Müller, Wilhelm
	7 II	Probe Zahnfarbe	Ozeanien/Mikronesien/Federated States of Micronesia/Yap		1909	Hambruch, Paul
	8 I	Ösfass aus Bananenblatt	Ozeanien/Melanesien/PNG/Madang Province/Devaun / Astrolabe Bay		4. August 1908	Müller, Wilhelm
	8 II	2 Tanzstäbe	Ozeanien/Mikronesien/Palau/-/Airai (Bucht und Dorf)		von 19. - 21. August 1909	Hambruch, Paul
	9 I	Ösfass aus Bananenblatt	Ozeanien/Melanesien/PNG/Madang Province/Devaun / Astrolabe Bay		4. August 1908	Müller, Wilhelm
	9 II	Tontopf	Ozeanien/Mikronesien/Palau/-/Airai (Bucht und Dorf)		von 19. - 21. August 1909	Hambruch, Paul

Please note that many designations in this list have been identified as faulty, outdated or as racist abuse since the inventories' original conception

Bild	Inventarnummer	Objektbezeichnung	Herkunft	Ethnie	Sammlungszeitraum	Sammler
	10 I	farbige Wand	Ozeanien/Melanesien/PNG/Madang Province/Devaun / Astrolabe Bay		4. August 1908	Müller, Wilhelm
	10 II	Bogen	Ozeanien/Mikronesien/Palau/-/Airai (Bucht und Dorf)		von 19. - 21. August 1909	Hambruch, Paul
	11 I	Besen aus Blattrippen	Ozeanien/Melanesien/PNG/Madang Province/Devaun / Astrolabe Bay		4. August 1908	Müller, Wilhelm
	11 II	Kalithstuhl für Sonne	Ozeanien/Mikronesien/Palau/-/Airai (Bucht und Dorf)		von 19. - 21. August 1909	Hambruch, Paul
	12 I	Tanzgerät in Blatthülle	Ozeanien/Melanesien/PNG/Madang Province/Devaun / Astrolabe Bay		4. August 1908	Müller, Wilhelm
	12 II	Kalithstuhl für Sonne	Ozeanien/Mikronesien/Palau/-/Airai (Bucht und Dorf)		von 19. - 21. August 1909	Hambruch, Paul
	13 I	Tanz-Requisit in Blatthülle	Ozeanien/Melanesien/PNG/East New Britain Province	-/Tolai	04.08.1908	Müller, Wilhelm
	13 II	Kalithfigur der Turang	Ozeanien/Mikronesien/Palau/-/Airai (Bucht und Dorf)		von 19. - 21. August 1909	Hambruch, Paul
	13a I	Tanzgerät in Blatthülle	Ozeanien/Melanesien/PNG/Madang Province/Devaun / Astrolabe Bay		4. August 1908	Müller, Wilhelm
	13b I	Tanzgerät in Blatthülle	Ozeanien/Melanesien/PNG/Madang Province/Devaun / Astrolabe Bay		4. August 1908	Müller, Wilhelm
	14 I	Tanzgerät in Blatthülle	Ozeanien/Melanesien/PNG/Madang Province/Devaun / Astrolabe Bay		4. August 1908	Müller, Wilhelm
	14 II	Kalithvogel der Turang - kleine Vogelfigur aus Holz auf Scheibe montiert	Ozeanien/Mikronesien/Palau/-/Airai (Bucht und Dorf)		von 19. - 21. August 1909	Hambruch, Paul
	15 I	geflochtener Gürtel	Ozeanien/Melanesien/PNG/New Ireland Province		10. August 1908	Müller, Wilhelm
	15 II	Kalithhaus der Turang - Geisterhäuschen	Ozeanien/Mikronesien/Palau/-/Airai (Bucht und Dorf)		von 19. - 21. August 1909	Hambruch, Paul
	16 I	gewebter Gürtel	Ozeanien/Melanesien/PNG/New Ireland Province		10. August 1908	Müller, Wilhelm
	16 II	Kalithhaus	Ozeanien/Mikronesien/Palau/-/Airai (Bucht und Dorf)		von 19. - 21. August 1909	Hambruch, Paul
	17 I	Kürbiskalebasse	Ozeanien/Melanesien/PNG/New Ireland Province		10. August 1908	Müller, Wilhelm
	17 II	Kalith der I. Familie in Eirei	Ozeanien/Mikronesien/Palau/-/Airai (Bucht und Dorf)		von 19. - 21. August 1909	Hambruch, Paul
	18 I	Regenmatte	Ozeanien/Melanesien/PNG/New		10. August 1908	Müller, Wilhelm

Please note that many designations in this list have been identified as faulty, outdated or as racist abuse since the inventories' original conception

Bild	Inventarnummer	Objektbezeichnung	Herkunft	Ethnie	Sammlungszeitraum	Sammler
			Ireland Province			
	18 II	Kalith der II. Familie in Eirei	Ozeanien/Mikronesien/Palau/-/Airai (Bucht und Dorf)		von 19. - 21. August 1909	Hambruch, Paul
	19 I	Kürbislkalebasse	Ozeanien/Melanesien/PNG/New Ireland Province		10. August 1908	Müller, Wilhelm
	19 II	Kalith der III. Familie in Eirei	Ozeanien/Mikronesien/Palau/-/Airai (Bucht und Dorf)		von 19. - 21. August 1909	Hambruch, Paul
	20 I	Kamm	Ozeanien/Melanesien/PNG/New Ireland Province		10. August 1908	Müller, Wilhelm
	20 II	Kalith der IV. Familie in Eirei	Ozeanien/Mikronesien/Palau/-/Airai (Bucht und Dorf)		von 19. - 21. August 1909	Hambruch, Paul
	21 I	Fischspeer	Ozeanien/Melanesien/PNG/New Ireland Province		10. August 1908	Müller, Wilhelm
	21 II	Kalith der VI. Familie in Eirei	Ozeanien/Mikronesien/Palau/-/Airai (Bucht und Dorf)		von 19. - 21. August 1909	Hambruch, Paul
	22 I	Speer	Ozeanien/Melanesien/PNG/New Ireland Province		10. August 1908	Müller, Wilhelm
	22 II	Kalith der VII. Familie in Eirei	Ozeanien/Mikronesien/Palau/-/Airai (Bucht und Dorf)		von 19. - 21. August 1909	Hambruch, Paul
	23 I	Speer	Ozeanien/Melanesien/PNG/New Ireland Province		10. August 1908	Müller, Wilhelm
	23 II	Kalith der IX. Familie in Eirei	Ozeanien/Mikronesien/Palau/-/Airai (Bucht und Dorf)		von 19. - 21. August 1909	Hambruch, Paul
	24 I	Speer	Ozeanien/Melanesien/PNG/New Ireland Province		10. August 1908	Müller, Wilhelm
	24 II	Kalith der X. Familie in Eirei	Ozeanien/Mikronesien/Palau/-/Airai (Bucht und Dorf)		von 19. - 21. August 1909	Hambruch, Paul
	25 I	Flöte aus Rohr	Ozeanien/Melanesien/PNG/New Ireland Province		10. August 1908	Müller, Wilhelm
	25 II	Medizintopf	Ozeanien/Mikronesien/Palau/-/Airai (Bucht und Dorf)		von 19. - 21. August 1909	Hambruch, Paul
	26 I	Beutel für Arecanüsse	Ozeanien/Melanesien/PNG/New Ireland Province		10. August 1908	Müller, Wilhelm
	26 II	Tarostampfer für alte Leute	Ozeanien/Mikronesien/Palau/-/Airai (Bucht und Dorf)		von 19. - 21. August 1909	Hambruch, Paul
	27 I	Hölzerne Schale	Ozeanien/Melanesien/PNG/New Ireland Province		10. August 1908	Müller, Wilhelm

Please note that many designations in this list have been identified as early, outdated or as racist abuse since the inventories original conception

Bild	Inventarnummer	Objektbezeichnung	Herkunft	Ethnie	Sammlungszeitraum	Sammler
	27 II	Feuerzange aus Bambus	Ozeanien/Mikronesien/Palau/-/Airai (Bucht und Dorf)		von 19. - 21. August 1909	Hambruch, Paul
	28 I	Hölzerne Schale	Ozeanien/Melanesien/PNG/New Ireland Province		10. August 1908	Müller, Wilhelm
	28 II	Probiergabel für Taro	Ozeanien/Mikronesien/Palau/-/Airai (Bucht und Dorf)		von 19. - 21. August 1909	Hambruch, Paul
	29 I	Halsband	Ozeanien/Melanesien/PNG/New Ireland Province		10. August 1908	Müller, Wilhelm
	29 II	Blasrohr	Ozeanien/Mikronesien/Palau/-/Airai (Bucht und Dorf)		von 19. - 21. August 1909	Hambruch, Paul
	30 II	5 Blaspfeile	Ozeanien/Mikronesien/Palau/-/Airai (Bucht und Dorf)		von 19. - 21. August 1909	Hambruch, Paul
	30a I	Nasenring aus Schildpatt	Ozeanien/Melanesien/PNG/New Ireland Province		10. August 1908	Müller, Wilhelm
	30b I	Nasenring aus Schildpatt	Ozeanien/Melanesien/PNG/New Ireland Province		10. August 1908	Müller, Wilhelm
	31 I	Holzmehl	Ozeanien/Melanesien/PNG/New Ireland Province		10. August 1908	Müller, Wilhelm
	31 II	Betelnapf für alte Leute aus Steinnuß	Ozeanien/Mikronesien/Palau/-/Airai (Bucht und Dorf)		von 19. - 21. August 1909	Hambruch, Paul
	32 II	Betelnapf auf alte Leute aus Holz	Ozeanien/Mikronesien/Palau/-/Airai (Bucht und Dorf)		von 19. - 21. August 1909	Hambruch, Paul
	32a I	Kürbisflasche	Ozeanien/Melanesien/PNG/New Ireland Province		13. August 1908	Müller, Wilhelm
	32b I	Kürbisflasche	Ozeanien/Melanesien/PNG/New Ireland Province		13. August 1908	Müller, Wilhelm
	33 II	Betelstampfer aus Tridacna	Ozeanien/Mikronesien/Palau/-/Airai (Bucht und Dorf)		von 19. - 21. August 1909	Hambruch, Paul
	33a I	kleines Netz	Ozeanien/Melanesien/PNG/New Ireland Province		13. August 1908	Müller, Wilhelm
	33b I	kleines Netz	Ozeanien/Melanesien/PNG/New Ireland Province		13. August 1908	Müller, Wilhelm
	34 I	Korb rundlich	Ozeanien/Melanesien/PNG/New Ireland Province		13. August 1908	Müller, Wilhelm
	34 II	Hausschmuck	Ozeanien/Mikronesien/Palau/-/Airai (Bucht und Dorf)		von 19. - 21. August 1909	Hambruch, Paul
	35 I	Wasser(gewächs)? Koralle?	Ozeanien/Melanesien/PNG/New Ireland Province		13. August 1908	Müller, Wilhelm

Please note that many designations in this list have been identified as faulty, outdated or as racist abuse since the inventories´ original conception

Bild	Inventarnummer	Objektbezeichnung	Herkunft	Ethnie	Sammlungszeitraum	Sammler
	35 II	Manschette für Männer- aus Conosmuschel	Ozeanien/Mikronesien/Palau/-/Airai (Bucht und Dorf)		von 19. - 21. August 1909	Hambruch, Paul
	36 I	Speer eines Häuptlings	Ozeanien/Melanesien/PNG/New Ireland Province		13. August 1908	Müller, Wilhelm
	36 II	Kokosschale in Bearbeitung für Scheibenherstellung	Ozeanien/Mikronesien/Palau/-/Airai (Bucht und Dorf)		von 19. - 21. August 1909	Hambruch, Paul
	37 I	Speer eines Häuptlings	Ozeanien/Melanesien/PNG/New Ireland Province		13. August 1908	Müller, Wilhelm
	37 II	Muschelgeldbohrer	Ozeanien/Mikronesien/Palau/-/Airai (Bucht und Dorf)		von 19. - 21. August 1909	Hambruch, Paul
	38 I	Speer eines Häuptlings	Ozeanien/Melanesien/PNG/New Ireland Province		13. August 1908	Müller, Wilhelm
	38 II	Raspel aus Rochenhaut	Ozeanien/Mikronesien/Palau/-/Airai (Bucht und Dorf)		von 19. - 21. August 1909	Hambruch, Paul
	39 I	Speer eines Häuptlings	Ozeanien/Melanesien/PNG/New Ireland Province		13. August 1908	Müller, Wilhelm
	39 II	Betelnußpflückbrett	Ozeanien/Mikronesien/Palau/-/Airai (Bucht und Dorf)		von 19. - 21. August 1909	Hambruch, Paul
	40 I	Fischspeer	Ozeanien/Melanesien/PNG/New Ireland Province		13. August 1908	Müller, Wilhelm
	40 II	Eßschüssel für Taro	Ozeanien/Mikronesien/Palau/-/Airai (Bucht und Dorf)		von 19. - 21. August 1909	Hambruch, Paul
	41 I	Netznadel	Ozeanien/Melanesien/PNG/New Ireland Province			Müller, Wilhelm
	41 II	Gefäß für Trinkwasseraufbewahrung	Ozeanien/Mikronesien/Palau/-/Airai (Bucht und Dorf)		von 19. - 21. August 1909	Hambruch, Paul
	42 I	Korb	Ozeanien/Melanesien/PNG/New Ireland Province/Dorf Palakau		14. August 1908	Müller, Wilhelm
	42 II	Gefäß für Trinkwasseraufbewahrung	Ozeanien/Mikronesien/Palau/-/Airai (Bucht und Dorf)		von 19. - 21. August 1909	Hambruch, Paul
	43 I	2 Ohrringe	Ozeanien/Melanesien/PNG/New Ireland Province/Dorf Palakau		14. August 1908	Müller, Wilhelm
	43 II	Eilanbecher / kleines Sagogefäß	Ozeanien/Mikronesien/Palau/-/Airai (Bucht und Dorf)		von 19. - 21. August 1909	Hambruch, Paul
	44 I	flacher Korb	Ozeanien/Melanesien/PNG/New Ireland Province/Dorf Palakau		14. August 1908	Müller, Wilhelm
	44 II	Schale zum Fischessen	Ozeanien/Mikronesien/Palau/-/Airai (Bucht und Dorf)		von 19. - 21. August 1909	Hambruch, Paul

Please note that many designations in this list have been identified as faulty, outdated or as racist abuse since the inventories´ original conception

Bild	Inventarnummer	Objektbezeichnung	Herkunft	Ethnie	Sammlungszeitraum	Sammler
	45 I	flacher Korb	Ozeanien/Melanesien/PNG/New Ireland Province/Dorf Palakau		14. August 1908	Müller, Wilhelm
	45 II	runde Schale	Ozeanien/Mikronesien/Palau/-/Airai (Bucht und Dorf)		von 19. - 21. August 1909	Hambruch, Paul
	46 I	zylindrischer Korb mit Henkel	Ozeanien/Melanesien/PNG/New Ireland Province/Dorf Palakau		14. August 1908	Müller, Wilhelm
	46 II	Schale zum Wasserholen	Ozeanien/Mikronesien/Palau/-/Airai (Bucht und Dorf)		von 19. - 21. August 1909	Hambruch, Paul
	47 I	Muschel	Ozeanien/Melanesien/PNG/New Ireland Province/Dorf Palakau		14. August 1908	Müller, Wilhelm
	47 II	Gefäß zum Wasserholen, 2 teilig	Ozeanien/Mikronesien/Palau/-/Airai (Bucht und Dorf)		von 19. - 21. August 1909	Hambruch, Paul
	48 I	Bündel zum Herdfeuer	Ozeanien/Melanesien/PNG/New Ireland Province/Dorf Palakau		14. August 1908	Müller, Wilhelm
	48 II	Tontopf	Ozeanien/Mikronesien/Palau/-/Airai (Bucht und Dorf)		von 19. - 21. August 1909	Hambruch, Paul
	49 I	Fischnetz	Ozeanien/Melanesien/PNG/New Ireland Province/Dorf Palakau		14. August 1908	Müller, Wilhelm
	49 II	Hausbalken aus Kalithhaus	Ozeanien/Mikronesien/Palau/-/Airai (Bucht und Dorf)		von 19. - 21. August 1909	Hambruch, Paul
	50 I	Axtklinge	Ozeanien/Melanesien/PNG/New Ireland Province/Dorf Palakau		14. August 1908	Müller, Wilhelm
	50 II	Braunkohle zum Zähnefärben	Ozeanien/Mikronesien/Palau/-/Airai (Bucht und Dorf)		von 19. - 21. August 1909	Hambruch, Paul
	51 I	Axtstiel	Ozeanien/Melanesien/PNG/New Ireland Province/Dorf Palakau		14. August 1908	Müller, Wilhelm
	51 II	Betelnapf aus Bambus	Ozeanien/Mikronesien/Palau/-/Airai (Bucht und Dorf)		22. August 1909	Hambruch, Paul
	52 I	Holzstab	Ozeanien/Melanesien/PNG/New Ireland Province/Dorf Palakau		14. August 1908	Müller, Wilhelm
	52 II	Modell eines Segelbootes	Ozeanien/Mikronesien/Palau		August 1909	Hambruch, Paul
	53 I	Schulp des Tintenfisches	Ozeanien/Melanesien/PNG/New Ireland Province/Dorf Palakau		14. August 1908	Müller, Wilhelm
	53a II	Matte	Ozeanien/Mikronesien/Federated States of Micronesia/Yap		25. August 1909	Hambruch, Paul
	53b II	kleine ovale Eßschüssel	Ozeanien/Mikronesien/Palau		von 31. August - 4. September	Hambruch, Paul

Please note that many designations in this list have been identified as faulty, outdated or as racist abuse since the inventories' original conception

Bild	Inventarnummer	Objektbezeichnung	Herkunft	Ethnie	Sammlungszeitraum	Sammler
					1909	
	54 I	sinaku (Musikinstrument?)	Ozeanien/Melanesien/PNG/New Ireland Province/Dorf Palakau		14. August 1908	Müller, Wilhelm
	54 II	Form für Gelbfarbe (rein) aus Kokosschale	Ozeanien/Mikronesien/Palau		von 31. August - 4. September 1909	Hambruch, Paul
	55 I	Kürbisflasche	Ozeanien/Melanesien/PNG/New Ireland Province/Dorf Palakau		14. August 1908	Müller, Wilhelm
	55 II	Seilereiapparat	Ozeanien/Mikronesien/Palau		von 31. August - 4. September 1909	Hambruch, Paul
	56 I	Kürbisflasche	Ozeanien/Melanesien/PNG/New Ireland Province/Dorf Palakau		14. August 1908	Müller, Wilhelm
	56 II	Arbeitsbeil, kurz	Ozeanien/Mikronesien/Palau		von 31. August - 4. September 1909	Hambruch, Paul
	57 I	Kokosraspel	Ozeanien/Melanesien/PNG/New Ireland Province		16. August 1908	Müller, Wilhelm
	57a II	Hausschmuckkette	Ozeanien/Mikronesien/Palau		von 31. August - 4. September 1909	Hambruch, Paul
	57b II	Hausschmuckkette	Ozeanien/Mikronesien/Palau		von 31. August - 4. September 1909	Hambruch, Paul
	57c II	Hausschmuckkette	Ozeanien/Mikronesien/Palau		von 31. August - 4. September 1909	Hambruch, Paul
	57d II	Hausschmuckkette	Ozeanien/Mikronesien/Palau		von 31. August - 4. September 1909	Hambruch, Paul
	57e II	Hausschmuckkette	Ozeanien/Mikronesien/Palau		von 31. August - 4. September 1909	Hambruch, Paul
	57f II	Hausschmuckkette	Ozeanien/Mikronesien/Palau		von 31. August - 4. September 1909	Hambruch, Paul
	58 I	Beil, für den Kanubau gebraucht	Ozeanien/Melanesien/PNG/New Ireland Province		16. August 1908	Müller, Wilhelm
	58a II	einsitziges Kanu	Ozeanien/Mikronesien/Palau		von 31. August -	Hambruch,

Please note that many designations in this list have been identified as faulty, outdated or as racist abuse since the inventories' original conception

Bild	Inventarnummer	Objektbezeichnung	Herkunft	Ethnie	Sammlungszeitraum	Sammler
					4. September 1909	Paul
	58b II	Eßschale	Ozeanien/Mikronesien/Palau		von 31. August - 4. September 1909	Hambruch, Paul
	59 I	Halsband aus Zikadenbeinen	Ozeanien/Melanesien/PNG/New Ireland Province		17. August 1908	Müller, Wilhelm
	59 II	Gefäß zum Anfeuchten der "rein" (= Gelbwurzfrabe)	Ozeanien/Mikronesien/Palau		von 31. August - 4. September 1909	Hambruch, Paul
	60 I	Halsband aus Zikadenflügel	Ozeanien/Melanesien/PNG/New Ireland Province		17. August 1908	Müller, Wilhelm
	60a II	Kästchen für Fischhaken	Ozeanien/Mikronesien/Palau		von 31. August - 4. September 1909	Hambruch, Paul
	60b II	Kästchen für Gebrauchswerkzeug	Ozeanien/Mikronesien/Palau		von 31. August - 4. September 1909	Hambruch, Paul
	61 I	Flöte	Ozeanien/Melanesien/PNG/New Ireland Province		17. August 1908	Müller, Wilhelm
	61 II	Gelbfarb-Raspel	Ozeanien/Mikronesien/Palau		von 31. August - 4. September 1909	Hambruch, Paul
	62 I	Axt Klinge	Ozeanien/Melanesien/PNG/New Ireland Province		17. August 1908	Müller, Wilhelm
	62 II	Gelbfarb-Raspel, flach	Ozeanien/Mikronesien/Palau		von 31. August - 4. September 1909	Hambruch, Paul
	63 I	kleines Beil zum Anfertigen der Speere	Ozeanien/Melanesien/PNG/New Ireland Province		17. August 1908	Müller, Wilhelm
	63 II	Gelbfarbschale	Ozeanien/Mikronesien/Palau		von 31. August - 4. September 1909	Hambruch, Paul
	64 I	Fisch(pfeil)speer	Ozeanien/Melanesien/PNG/New Ireland Province		17. August 1908	Müller, Wilhelm
	64 II	Gelbfarbschale, groß	Ozeanien/Mikronesien/Palau		von 31. August - 4. September 1909	Hambruch, Paul
	65 I	Speer	Ozeanien/Melanesien/PNG/New		17. August 1908	Müller, Wilhelm

Please note that many designations in this list have been identified as faulty, outdated or as racist abuse since the inventories' original conception

Bild	Inventarnummer	Objektbezeichnung	Herkunft	Ethnie	Sammlungszeitraum	Sammler
			Ireland Province			
	65 II	Trommelteil, angetrieben (Wuwulu und Aua)	Ozeanien/Mikronesien/Palau		von 31. August - 4. September 1909	Hambruch, Paul
	66 I	großes Netz	Ozeanien/Melanesien/PNG/New Ireland Province		17. August 1908	Müller, Wilhelm
	66 II	Paddel angetrieben (Astrolabe Bucht?)	Ozeanien/Mikronesien/Palau		von 31. August - 4. September 1909	Hambruch, Paul
	67 II	Reusenanker	Ozeanien/Mikronesien/Palau		von 31. August - 4. September 1909	Hambruch, Paul
	67a I	Kalkspatel	Ozeanien/Melanesien/PNG/New Ireland Province		17. August 1908	Müller, Wilhelm
	67b I	Netz	Ozeanien/Melanesien/PNG/New Ireland Province		17. August 1908	Müller, Wilhelm
	68 I	Netz	Ozeanien/Melanesien/PNG/New Ireland Province		17. August 1908	Müller, Wilhelm
	68 II	große Fischreuse	Ozeanien/Mikronesien/Palau		von 31. August - 4. September 1909	Hambruch, Paul
	69 I	Kürbislflasche	Ozeanien/Melanesien/PNG/New Ireland Province		17. August 1908	Müller, Wilhelm
	69 II	großes Wurfnetz	Ozeanien/Mikronesien/Palau		von 31. August - 4. September 1909	Hambruch, Paul
	70 I	Kürbisflasche	Ozeanien/Melanesien/PNG/New Ireland Province			Müller, Wilhelm
	70 II	Dose a. Baumrinde für rein [= Gelbfarbe] m. Inhalt	Ozeanien/Mikronesien/Palau		von 31. August - 4. September 1909	Hambruch, Paul
	71 I	gewebtes Band	Ozeanien/Melanesien/PNG/New Ireland Province		18. August 1908	Müller, Wilhelm
	71 II	Tarostampfschüssel	Ozeanien/Mikronesien/Palau		von 31. August - 4. September 1909	Hambruch, Paul
	72 I	Kamm	Ozeanien/Melanesien/PNG/New Ireland Province/Etasitel		8. September 1908	Müller, Wilhelm

Please note that many designations in this list have been identified as faulty, outdated or as racist abuse since the inventories' original conception

Bild	Inventarnummer	Objektbezeichnung	Herkunft	Ethnie	Sammlungszeitraum	Sammler
	72 II	tiefe Ovalschüssel zum Wasserholen	Ozeanien/Mikronesien/Palau		von 31. August - 4. September 1909	Hambruch, Paul
	73 I	Kamm	Ozeanien/Melanesien/PNG/New Ireland Province/Etasitel		8. September 1908	Müller, Wilhelm
	73 II	Bohrer	Ozeanien/Mikronesien/Palau		von 31. August - 4. September 1909	Hambruch, Paul
	74 I	Kamm	Ozeanien/Melanesien/PNG/New Ireland Province/Etasitel		8. September 1908	Müller, Wilhelm
	74 II	Gelbfarb-Presse	Ozeanien/Mikronesien/Palau		von 31. August - 4. September 1909	Hambruch, Paul
	75 I	Kamm	Ozeanien/Melanesien/PNG/New Ireland Province/Etasitel		8. September 1908	Müller, Wilhelm
	75 II	Fischschüssel mit Fischhakenornament	Ozeanien/Mikronesien/Palau		von 31. August - 4. September 1909	Hambruch, Paul
	76 I	Kamm	Ozeanien/Melanesien/PNG/New Ireland Province/Etasitel		8. September 1908	Müller, Wilhelm
	76 II	Kinderspielzeug, Rad	Ozeanien/Mikronesien/Palau		von 31. August - 4. September 1909	Hambruch, Paul
	77 I	Kamm	Ozeanien/Melanesien/PNG/New Ireland Province/Etasitel		8. September 1908	Müller, Wilhelm
	77 II	alter Kasten mit Deckel	Ozeanien/Mikronesien/Palau		von 31. August - 4. September 1909	Hambruch, Paul
	77.3:1	Doppelmaske / Hemlaut-Maske	Ozeanien/Melanesien/PNG/East New Britain Province/Mope; vor Mündung des Warangoi	--/Sulka	15. März 1909	Müller, Wilhelm
	78 I	Kamm	Ozeanien/Melanesien/PNG/New Ireland Province/Etasitel		8. September 1908	Müller, Wilhelm
	78 II	Paddel	Ozeanien/Mikronesien/Palau		von 31. August - 4. September 1909	Hambruch, Paul
	79 I	Kamm	Ozeanien/Melanesien/PNG/New Ireland Province/Etasitel - Etalat		8. September 1908	Müller, Wilhelm
	79 II	Seilerei-Apparat	Ozeanien/Mikronesien/Palau		von 31. August -	Hambruch,

Please note that many designations in this list have been identified as faulty, outdated or as racist abuse since the inventories' original conception

Bild	Inventarnummer	Objektbezeichnung	Herkunft	Ethnie	Sammlungszeitraum	Sammler
					4. September 1909	Paul
	80 I	Tanzvogel	Ozeanien/Melanesien/PNG/New Ireland Province/Etasitel		8. September 1908	Müller, Wilhelm
	80 II	Schale	Ozeanien/Mikronesien/Palau		von 31. August - 4. September 1909	Hambruch, Paul
	81 I	Tanzvogel	Ozeanien/Melanesien/PNG/New Ireland Province/Etasitel		8. September 1908	Müller, Wilhelm
	81 II	Material zur Seilanfertigung	Ozeanien/Mikronesien/Palau		von 31. August - 4. September 1909	Hambruch, Paul
	82 I	Schlitztrommel	Ozeanien/Melanesien/PNG/New Ireland Province/Etasitel		8. September 1908	Müller, Wilhelm
	82a II	Tatauierharke	Ozeanien/Mikronesien/Palau		von 31. August - 4. September 1909	Hambruch, Paul
	82b II	Tatauierharke	Ozeanien/Mikronesien/Palau		von 31. August - 4. September 1909	Hambruch, Paul
	83 I	Tarotrog	Ozeanien/Melanesien/PNG/New Ireland Province/Etasitel		8. September 1908	Müller, Wilhelm
	83 II	Tatauierhammer	Ozeanien/Mikronesien/Palau		von 31. August - 4. September 1909	Hambruch, Paul
	84 I	Kanuschnabel	Ozeanien/Melanesien/PNG/New Ireland Province/Etasitel		8. September 1908	Müller, Wilhelm
	84 II	Satz (= 8 Tatauierhaken) mit 1 Klopfer	Ozeanien/Mikronesien/Palau		von 31. August - 4. September 1909	Hambruch, Paul
	85 I	Tanzvogel	Ozeanien/Melanesien/PNG/New Ireland Province/Etasitel		8. September 1908	Müller, Wilhelm
	85 II	Pandanusstreifen für Gürtel, Kopfbinden usw.	Ozeanien/Mikronesien/Palau		von 31. August - 4. September 1909	Hambruch, Paul
	86 I	Netz zum Pflücken von Brotfrucht	Ozeanien/Melanesien/PNG/New Ireland Province/Etasitel		8. September 1908	Müller, Wilhelm
	86 II	Rengwurzel (Gelbfarbwurzel)	Ozeanien/Mikronesien/Palau		von 31. August - 4. September	Hambruch, Paul

Please note that many designations in this list have been identified as faulty, outdated or as racist abuse since the inventories' original conception

Bild	Inventarnummer	Objektbezeichnung	Herkunft	Ethnie	Sammlungszeitraum	Sammler
					1909	
	87 I	Tritonshorn	Ozeanien/Melanesien/PNG/New Ireland Province/Etasitel		8. September 1908	Müller, Wilhelm
	87 II	Halskette aus Konusspitze	Ozeanien/Mikronesien/Palau		von 31. August - 4. September 1909	Hambruch, Paul
	88 I	Tritonshorn	Ozeanien/Melanesien/PNG/New Ireland Province/Etasitel		8. September 1908	Müller, Wilhelm
	88 II	Armband aus Kokos und Muschel	Ozeanien/Mikronesien/Palau		von 31. August - 4. September 1909	Hambruch, Paul
	89 I	Korb	Ozeanien/Melanesien/PNG/New Ireland Province/Etasitel		8. September 1908	Müller, Wilhelm
	89 II	Eßlöffel aus Muschel	Ozeanien/Mikronesien/Palau		von 31. August - 4. September 1909	Hambruch, Paul
	90 I	Weiberschurz bemalt	Ozeanien/Melanesien/PNG/New Ireland Province/Etasitel		8. September 1908	Müller, Wilhelm
	90 II	Rohr aus Knochen zum Wassersaugen	Ozeanien/Mikronesien/Palau		von 31. August - 4. September 1909	Hambruch, Paul
	91 I	Tasche	Ozeanien/Melanesien/PNG/New Ireland Province/Etasitel		8. September 1908	Müller, Wilhelm
	91 II	Halskette aus Seesternstacheln	Ozeanien/Mikronesien/Palau		von 31. August - 4. September 1909	Hambruch, Paul
	92	Frauenhaube	Ozeanien/Melanesien/PNG/East Sepik Province/Dorf Mindimbit (293 km-Dorf)	--/latmul	30. Mai 1909	
	92 I	Weiberschurz aus Rindenstoff	Ozeanien/Melanesien/PNG/New Ireland Province/Etasitel		8. September 1908	Müller, Wilhelm
	92 II	Tarospatel aus Knochen	Ozeanien/Mikronesien/Palau		von 31. August - 4. September 1909	Hambruch, Paul
	93 I	Kamm aus Bambus	Ozeanien/Melanesien/PNG/New Ireland Province/Etasitel		8. September 1908	Müller, Wilhelm
	93 II	Kokosfaserklopfer	Ozeanien/Mikronesien/Palau		von 31. August - 4. September 1909	Hambruch, Paul

Please note that many designations in this list have been identified as faulty, outdated or as racist abuse since the inventories original conception

Bild	Inventarnummer	Objektbezeichnung	Herkunft	Ethnie	Sammlungszeitraum	Sammler
	94 I	Bambusrohr	Ozeanien/Melanesien/PNG/New Ireland Province/Etasitel		8. September 1908	Müller, Wilhelm
	94 II	Angelhakendose mit 4 Schildpatt-Haken	Ozeanien/Mikronesien/Palau		von 31. August - 4. September 1909	Hambruch, Paul
	95 I	Netz	Ozeanien/Melanesien/PNG/New Ireland Province/Etasitel		8. September 1908	Müller, Wilhelm
	95 II	Webstuhl	Ozeanien/Mikronesien/Palau		von 31. August - 4. September 1909	Hambruch, Paul
	96 I	Tanzstab	Ozeanien/Melanesien/PNG/New Ireland Province/Etasitel		8.9. 1908	Müller, Wilhelm
	96 II	Webstuhl	Ozeanien/Mikronesien/Palau		von 31. August - 4. September 1909	Hambruch, Paul
	97 I	Tanzstab aus Holz	Ozeanien/Melanesien/PNG/New Ireland Province/Etasitel		8. September 1908	Müller, Wilhelm
	97 II	kleines Wurfnetz	Ozeanien/Mikronesien/Palau		von 31. August - 4. September 1909	Hambruch, Paul
	98 I	Tanzstab	Ozeanien/Melanesien/PNG/New Ireland Province/Etasitel		8. September 1908	Müller, Wilhelm
	98 II	Fischleine	Ozeanien/Mikronesien/Palau		von 31. August - 4. September 1909	Hambruch, Paul
	99 I	Fruchtpflücker	Ozeanien/Melanesien/PNG/New Ireland Province/Etasitel		8. September 1908	Müller, Wilhelm
	99 II	Mattennadel für Dächer	Ozeanien/Mikronesien/Palau		von 31. August - 4. September 1909	Hambruch, Paul
	100 I	Speer	Ozeanien/Melanesien/PNG/New Ireland Province/Etasitel		8. September 1908	Müller, Wilhelm
	100 II	Haut z. Befestigung und Schutz vor Eisenteilen	Ozeanien/Mikronesien/Palau		von 31. August - 4. September 1909	Hambruch, Paul
	101 I	Speer	Ozeanien/Melanesien/PNG/New Ireland Province/Etasitel		8. September 1908	Müller, Wilhelm
	101 II	fertige Gelbwurzfarbe	Ozeanien/Mikronesien/Palau		von 31. August - 4. September	Hambruch, Paul

Please note that many designations in this list have been identified as faulty, outdated or as racist abuse since the inventories' original conception

Bild	Inventarnummer	Objektbezeichnung	Herkunft	Ethnie	Sammlungszeitraum	Sammler
					1909	
	102 I	Speer	Ozeanien/Melanesien/PNG/New Ireland Province/Etasitel		8. September 1908	Müller, Wilhelm
	102 II	Halskette für Frauen	Ozeanien/Mikronesien/Palau		von 31. August - 4. September 1909	Hambruch, Paul
	103 I	Speer	Ozeanien/Melanesien/PNG/New Ireland Province/Etasitel		8. September 1908	Müller, Wilhelm
	103a II	altes Arbeitsbeil	Ozeanien/Mikronesien/Palau		von 31. August - 4. September 1909	Hambruch, Paul
	103b II	alter Beilstiel	Ozeanien/Mikronesien/Palau		von 31. August - 4. September 1909	Hambruch, Paul
	104 I	Speer	Ozeanien/Melanesien/PNG/New Ireland Province/Etasitel		8. September 1908	Müller, Wilhelm
	104 II	Bohrer	Ozeanien/Mikronesien/Palau		von 31. August - 4. September 1909	Hambruch, Paul
	105 I	Speer	Ozeanien/Melanesien/PNG/New Ireland Province/Etasitel		8. September 1908	Müller, Wilhelm
	105 II	Halschmuck für Frauen	Ozeanien/Mikronesien/Palau		von 31. August - 4. September 1909	Hambruch, Paul
	106 I	Speer	Ozeanien/Melanesien/PNG/New Ireland Province/Etasitel		8. September 1908	Müller, Wilhelm
	106a II	Netzwirker	Ozeanien/Mikronesien/Palau		von 31. August - 4. September 1909	Hambruch, Paul
	106b II	Seilereigerät	Ozeanien/Mikronesien/Palau		von 31. August - 4. September 1909	Hambruch, Paul
	107 I	Speer	Ozeanien/Melanesien/PNG/New Ireland Province/Etasitel		8. September 1908	Müller, Wilhelm
	107 II	Gerät zum Einholen der Fischreusen	Ozeanien/Mikronesien/Palau		von 31. August - 4. September 1909	Hambruch, Paul
	108 I	Speer	Ozeanien/Melanesien/PNG/New Ireland Province/Etasitel		8. September 1908	Müller, Wilhelm

Please note that many designations in this list have been identified, as faulty, outdated or as racist abuse since the inventories original conception

Bild	Inventarnummer	Objektbezeichnung	Herkunft	Ethnie	Sammlungszeitraum	Sammler
	108 II	Gerät zum Schildpattschneiden	Ozeanien/Mikronesien/Palau		von 31. August - 4. September 1909	Hambruch, Paul
	109 I	Knochennadel	Ozeanien/Melanesien/PNG/New Ireland Province/Etasitel		8. September 1908	Müller, Wilhelm
	109 II	Tarospatel	Ozeanien/Mikronesien/Palau		von 31. August - 4. September 1909	Hambruch, Paul
	110 I	Knochennadel	Ozeanien/Melanesien/PNG/New Ireland Province/Etasitel		8. September 1908	Müller, Wilhelm
	110 II	Trinkschale aus Nautilus	Ozeanien/Mikronesien/Palau		von 31. August - 4. September 1909	Hambruch, Paul
	111 I	Knochennadel	Ozeanien/Melanesien/PNG/New Ireland Province/Etasitel		8. September 1908	Müller, Wilhelm
	111 II	Fächer	Ozeanien/Mikronesien/Palau		von 31. August - 4. September 1909	Hambruch, Paul
	112 I	Vogelknochen	Ozeanien/Melanesien/PNG/New Ireland Province/Etasitel		8. September 1908	Müller, Wilhelm
	112 II	Tatauierfarbe aus Calloph. Harz	Ozeanien/Mikronesien/Palau		von 31. August - 4. September 1909	Hambruch, Paul
	113 I	Korb	Ozeanien/Melanesien/PNG/New Ireland Province/Etasitel		8. September 1908	Müller, Wilhelm
	113 II	großer Angelhaken aus Schildpatt	Ozeanien/Mikronesien/Palau		von 31. August - 4. September 1909	Hambruch, Paul
	114 I	Speer	Ozeanien/Melanesien/PNG/New Ireland Province/Etasitel		8. September 1908	Müller, Wilhelm
	114 II	Muschelhalskette	Ozeanien/Mikronesien/Palau		von 31. August - 4. September 1909	Hambruch, Paul
	115 I	Speer	Ozeanien/Melanesien/PNG/New Ireland Province/Elemakunaur		8. September 1908	Müller, Wilhelm
	115a II	Kästchen mit 4 Fischhaken	Ozeanien/Mikronesien/Palau		von 31. August - 4. September 1909	Hambruch, Paul
	115b II	Kästchen mit 4 Fischhaken	Ozeanien/Mikronesien/Palau		von 31. August -	Hambruch,

Please note that many designations in this list have been identified as faulty, outdated or as racist abuse since the inventories' original conception

Bild	Inventarnummer	Objektbezeichnung	Herkunft	Ethnie	Sammlungszeitraum	Sammler
					4. September 1909	Paul
	115c II	Kästchen mit 4 Fischhaken	Ozeanien/Mikronesien/Palau		von 31. August - 4. September 1909	Hambruch, Paul
	115d II	Kästchen mit 4 Fischhaken	Ozeanien/Mikronesien/Palau		von 31. August - 4. September 1909	Hambruch, Paul
	116 I	Kinderspeer	Ozeanien/Melanesien/PNG/New Ireland Province/Elemakunaur		8. September 1908	Müller, Wilhelm
	116 II	Netzwirker	Ozeanien/Mikronesien/Palau		von 31. August - 4. September 1909	Hambruch, Paul
	117 I	Speer	Ozeanien/Melanesien/PNG/New Ireland Province/Elemakunaur		8. September 1908	Müller, Wilhelm
	117 II	Wasserbehälter aus Bambus	Ozeanien/Mikronesien/Palau		von 31. August - 4. September 1909	Hambruch, Paul
	118 I	Speer	Ozeanien/Melanesien/PNG/New Ireland Province/Elemakunaur		8. September 1908	Müller, Wilhelm
	118 II	Seildreh-Geräte	Ozeanien/Mikronesien/Palau		von 31. August - 4. September 1909	Hambruch, Paul
	119 I	Speer	Ozeanien/Melanesien/PNG/New Ireland Province/Elemakunaur		8. September 1908	Müller, Wilhelm
	119 II	Netz zum Aufhängen	Ozeanien/Mikronesien/Palau		von 31. August - 4. September 1909	Hambruch, Paul
	120 I	Speer	Ozeanien/Melanesien/PNG/New Ireland Province/Elemakunaur		8. September 1908	Müller, Wilhelm
	120 II	Handnetz	Ozeanien/Mikronesien/Palau		von 31. August - 4. September 1909	Hambruch, Paul
	121 I	Speer	Ozeanien/Melanesien/PNG/New Ireland Province/Elemakunaur		8. September 1908	Müller, Wilhelm
	121 II	Handnetz	Ozeanien/Mikronesien/Palau		von 31. August - 4. September 1909	Hambruch, Paul
	122 I	Speer	Ozeanien/Melanesien/PNG/New		8. September	Müller, Wilhelm

Please note that many designations in this list have been identified as faulty, outdated or as racist abuse since the inventories' original conception

Bild	Inventarnummer	Objektbezeichnung	Herkunft	Ethnie	Sammlungszeitraum	Sammler
			Ireland Province/Elemakunaur		1908	
	122 II	Kasten mit 6 Fischhaken für Blinker	Ozeanien/Mikronesien/Palau		von 31. August - 4. September 1909	Hambruch, Paul
	123 I	Speer	Ozeanien/Melanesien/PNG/New Ireland Province/Elemakunaur		8. September 1908	Müller, Wilhelm
	123 II	Tridacna Beilklinge	Ozeanien/Mikronesien/Palau		von 31. August - 4. September 1909	Hambruch, Paul
	124 I	Speer	Ozeanien/Melanesien/PNG/New Ireland Province/Elemakunaur		8. September 1908	Müller, Wilhelm
	124a II	Blinker mit Leine	Ozeanien/Mikronesien/Palau		von 31. August - 4. September 1909	Hambruch, Paul
	124b II	Netz-Material	Ozeanien/Mikronesien/Palau		von 31. August - 4. September 1909	Hambruch, Paul
	125 I	3 Fussbänder	Ozeanien/Melanesien/PNG/New Ireland Province/Elemakunaur		8. September 1908	Müller, Wilhelm
	125 II	Hänger zur Aufbewahrung von Essen	Ozeanien/Mikronesien/Palau		von 31. August - 4. September 1909	Hambruch, Paul
	126 I	Korb	Ozeanien/Melanesien/PNG/New Ireland Province/Elemakunaur		8. September 1908	Müller, Wilhelm
	126 II	Blinker mit Leine und Haken	Ozeanien/Mikronesien/Palau		von 31. August - 4. September 1909	Hambruch, Paul
	127 I	Knochenspatel	Ozeanien/Melanesien/PNG/New Ireland Province/Elemakunaur		8. September 1908	Müller, Wilhelm
	127 II	Blinker für Köder und Blinker [?]	Ozeanien/Mikronesien/Palau		von 31. August - 4. September 1909	Hambruch, Paul
	128 I	Kürbiskalebasse	Ozeanien/Melanesien/PNG/New Ireland Province/Elemakunaur		8. September 1908	Müller, Wilhelm
	128a II	Taroschaber	Ozeanien/Mikronesien/Palau		von 31. August - 4. September 1909	Hambruch, Paul
	128b II	Tridacnaklinge	Ozeanien/Mikronesien/Palau		von 31. August - 4. September	Hambruch, Paul

Please note that many designations in this list have been identified as faulty, outdated or as racist abuse since the inventories´ original conception

Bild	Inventarnummer	Objektbezeichnung	Herkunft	Ethnie	Sammlungszeitraum	Sammler
					1909	
	128c II	Tridacnaklinge	Ozeanien/Mikronesien/Palau		von 31. August - 4. September 1909	Hambruch, Paul
	129 I	Holzschale	Ozeanien/Melanesien/PNG/New Ireland Province/Elemakunaur		8. September 1908	Müller, Wilhelm
	129 II	Sarg	Ozeanien/Mikronesien/Palau		von 31. August - 4. September 1909	Hambruch, Paul
	130 I	Fussband	Ozeanien/Melanesien/PNG/New Ireland Province/Elemakunaur		8. September 1908	Müller, Wilhelm
	130 II	fahrbare Kiste	Ozeanien/Mikronesien/Palau		von 31. August - 4. September 1909	Hambruch, Paul
	131 I	Fussband	Ozeanien/Melanesien/PNG/New Ireland Province/Elemakunaur		8. September 1908	Müller, Wilhelm
	131 II	Fischspeer	Ozeanien/Mikronesien/Palau		von 31. August - 4. September 1909	Hambruch, Paul
	132 I	Fussband	Ozeanien/Melanesien/PNG/New Ireland Province/Elemakunaur		8. September 1908	Müller, Wilhelm
	132 II	Fischspeer	Ozeanien/Mikronesien/Palau		von 31. August - 4. September 1909	Hambruch, Paul
	133 I	Tanzstab	Ozeanien/Melanesien/PNG/New Ireland Province/Elemakunaur		8. September 1908	Müller, Wilhelm
	133 II	Brotfruchtpflücker	Ozeanien/Mikronesien/Palau		von 31. August - 4. September 1909	Hambruch, Paul
	134 I	Betelstab	Ozeanien/Melanesien/PNG/New Ireland Province/Elemakunaur		8. September 1908	Müller, Wilhelm
	134 II	Taroschüssel, mit Perlmutteinlagen, groß	Ozeanien/Mikronesien/Palau		1909	Hambruch, Paul
	135 I	Flöte	Ozeanien/Melanesien/PNG/New Ireland Province/Elemakunaur		8. September 1908	Müller, Wilhelm
	135 II	Schüssel	Ozeanien/Mikronesien/Palau		1909	Hambruch, Paul
	136 I	Netznadel	Ozeanien/Melanesien/PNG/New Ireland Province/Elemakunaur		8. September 1908	Müller, Wilhelm

Please note that many designations in this list have been identified as faulty, outdated or as racist abuse since the inventories' original conception

Bild	Inventarnummer	Objektbezeichnung	Herkunft	Ethnie	Sammlungszeitraum	Sammler
	136 II	Fackelharz	Ozeanien/Mikronesien/Palau		1909	Hambruch, Paul
	137 I	Kürbisflasche	Ozeanien/Melanesien/PNG/New Ireland Province/Elemakunaur		8. September 1908	Müller, Wilhelm
	137 II	Brettspiel mit 20 Figuren	Ozeanien/Mikronesien/Federated States of Micronesia/Yap		1909	Hambruch, Paul
	138 I	Kürbisflasche	Ozeanien/Melanesien/PNG/New Ireland Province/Elemakunaur		8. September 1908	Müller, Wilhelm
	138 II	Tontopf	Ozeanien/Mikronesien/Federated States of Micronesia/Yap		1909	Hambruch, Paul
	139 I	Kamm	Ozeanien/Melanesien/PNG/New Ireland Province/Elemakunaur		8. September 1908	Müller, Wilhelm
	139 II	Tontopf	Ozeanien/Mikronesien/Federated States of Micronesia/Yap		1909	Hambruch, Paul
	140 I	Kamm	Ozeanien/Melanesien/PNG/New Ireland Province/Elemakunaur		8. September 1908	Müller, Wilhelm
	140 II	Tontopf	Ozeanien/Mikronesien/Federated States of Micronesia/Yap		1909	Hambruch, Paul
	141 I	Kamm	Ozeanien/Melanesien/PNG/New Ireland Province/Elemakunaur		8. September 1908	Müller, Wilhelm
	141 II	3 Perlen aus einem ca. 100jährigem Grabe	Ozeanien/Mikronesien/Palau		1909	Hambruch, Paul
	142 I	Ohrschmuck	Ozeanien/Melanesien/PNG/New Ireland Province/Elemakunaur		8. September 1908	Müller, Wilhelm
	142 II	Speer [Harpune], bemalt	Ozeanien/Mikronesien/Federated States of Micronesia/Yap		1909	Hambruch, Paul
	143 I	Ohrschmuck	Ozeanien/Melanesien/PNG/New Ireland Province/Elemakunaur		8. September 1908	Müller, Wilhelm
	143 II	Speer [Harpune], bemalt	Ozeanien/Mikronesien/Federated States of Micronesia/Yap		1909	Hambruch, Paul
	144 I	Leibgürtel	Ozeanien/Melanesien/PNG/New Ireland Province/Elemakunaur		7. September 1908	Müller, Wilhelm
	144 II	Speer	Ozeanien/Mikronesien/Federated States of Micronesia/Yap		1909	Hambruch, Paul
	145 I	schwarze Perlen	Ozeanien/Melanesien/PNG/New Ireland Province		10. September 1908	Müller, Wilhelm
	145 II	Speer	Ozeanien/Mikronesien/Federated States of Micronesia/Yap		1909	Hambruch, Paul

Please note that many designations in this list have been identified as faulty, outdated or as racist abuse since the inventories´ original conception

Bild	Inventarnummer	Objektbezeichnung	Herkunft	Ethnie	Sammlungszeitraum	Sammler
	146 I	Speer	Ozeanien/Melanesien/PNG/New Ireland Province/Etalat		14. September 1908	Müller, Wilhelm
	146 II	Speer	Ozeanien/Mikronesien/Federated States of Micronesia/Yap		1909	Hambruch, Paul
	147 I	Speer	Ozeanien/Melanesien/PNG/New Ireland Province/Etalat		14. September 1908	Müller, Wilhelm
	147 II	Keule und Kokosöffner, aus Holz, mit Sägezähnen	Ozeanien/Mikronesien/Federated States of Micronesia/Yap		Oktober 1909	Hambruch, Paul
	148 I	Speer	Ozeanien/Melanesien/PNG/New Ireland Province/Etalat		14. September 1908	Müller, Wilhelm
	148 II	Keule aus Holz, mit gewölbtem Ende	Ozeanien/Mikronesien/Federated States of Micronesia/Yap		Oktober 1909	Hambruch, Paul
	149 I	Speer	Ozeanien/Melanesien/PNG/New Ireland Province/Etalat		14. September 1908	Müller, Wilhelm
	149 II	Schurz für kleine Mädchen	Ozeanien/Mikronesien/Federated States of Micronesia/Yap		Oktober 1909	Hambruch, Paul
	150 I	Speer	Ozeanien/Melanesien/PNG/New Ireland Province/Etalat		14. September 1908	Müller, Wilhelm
	150 II	Schurz für kleine Mädchen	Ozeanien/Mikronesien/Federated States of Micronesia/Yap		Oktober 1909	Hambruch, Paul
	151 I	Kürbisflasche	Ozeanien/Melanesien/PNG/New Ireland Province/Etalat		14. September 1908	Müller, Wilhelm
	151 II	Schlagring	Ozeanien/Mikronesien/Federated States of Micronesia/Yap		Oktober 1909	Hambruch, Paul
	152 I	Kürbisflasche	Ozeanien/Melanesien/PNG/New Ireland Province/Etalat		14. September 1908	Müller, Wilhelm
	152 II	Schlagring	Ozeanien/Mikronesien/Federated States of Micronesia/Yap		Oktober 1909	Hambruch, Paul
	153 I	Kamm	Ozeanien/Melanesien/PNG/New Ireland Province/Etalat		14. September 1908	Müller, Wilhelm
	153 II	Schleuder	Ozeanien/Mikronesien/Federated States of Micronesia/Yap		Oktober 1909	Hambruch, Paul
	154 I	Korb mit Knochenspatel	Ozeanien/Melanesien/PNG/New Ireland Province		14. September 1908	Müller, Wilhelm
	154 II	Schüssel	Ozeanien/Mikronesien/Federated States of Micronesia/Yap		Oktober 1909	Hambruch, Paul
	155 I	Betelspatel	Ozeanien/Melanesien/PNG/New Ireland Province/Katulusai - Etalat		14. September 1908	Müller, Wilhelm

Please note that many designations in this list have been identified as faulty, outdated or as racist abuse since the inventors' original conception

Bild	Inventarnummer	Objektbezeichnung	Herkunft	Ethnie	Sammlungszeitraum	Sammler
	155 II	Hut	Ozeanien/Mikronesien/Federated States of Micronesia/Yap		Oktober 1909	Hambruch, Paul
	156 I	Flöte	Ozeanien/Melanesien/PNG/New Ireland Province/Katulusai - Etalat		14. September 1908	Müller, Wilhelm
	156 II	Schüssel	Ozeanien/Mikronesien/Federated States of Micronesia/Yap		Oktober 1909	Hambruch, Paul
	157 I	Kokosraspel	Ozeanien/Melanesien/PNG/New Ireland Province/Etalat		14. September 1908	Müller, Wilhelm
	157 II	Kopftopf	Ozeanien/Mikronesien/Federated States of Micronesia/Yap		Oktober 1909	Hambruch, Paul
	158 I	Halsband	Ozeanien/Melanesien/PNG/New Ireland Province/Etalat		14. September 1908	Müller, Wilhelm
	158 II	Kochtopf	Ozeanien/Mikronesien/Federated States of Micronesia/Yap		Oktober 1909	Hambruch, Paul
	159 I	Halsband	Ozeanien/Melanesien/PNG/New Ireland Province/Etalat		14. September 1908	Müller, Wilhelm
	159 II	Tarostecher	Ozeanien/Mikronesien/Federated States of Micronesia/Yap		Oktober 1909	Hambruch, Paul
	160 I	Halsband	Ozeanien/Melanesien/PNG/New Ireland Province/Etalat		14. September 1908	Müller, Wilhelm
	160 II	Schildkrottspatel	Ozeanien/Mikronesien/Federated States of Micronesia/Yap		Oktober 1909	Hambruch, Paul
	161 I	Halsband	Ozeanien/Melanesien/PNG/New Ireland Province/Etalat		14. September 1908	Müller, Wilhelm
	161 II	Bohrer	Ozeanien/Mikronesien/Federated States of Micronesia/Yap		Oktober 1909	Hambruch, Paul
	162 I	Gürtel	Ozeanien/Melanesien/PNG/New Ireland Province/Etalat		14. September 1908	Müller, Wilhelm
	162 II	Faserklopfer	Ozeanien/Mikronesien/Federated States of Micronesia/Yap		Oktober 1909	Hambruch, Paul
	163 I	Muschelarmband	Ozeanien/Melanesien/PNG/New Ireland Province/Etalat		14. September 1908	Müller, Wilhelm
	163 II	Hänger für Speisen	Ozeanien/Mikronesien/Federated States of Micronesia/Yap		Oktober 1909	Hambruch, Paul
	164 I	Muschelarmband	Ozeanien/Melanesien/PNG/New Ireland Province/Etalat		14. September 1908	Müller, Wilhelm
	164 II	Hänger für Speisen	Ozeanien/Mikronesien/Federated States of Micronesia/Yap		Oktober 1909	Hambruch, Paul

Please note that many designations in this list have been identified as faulty, outdated or as racist abuse since the inventories´ original conception

Bild	Inventarnummer	Objektbezeichnung	Herkunft	Ethnie	Sammlungszeitraum	Sammler
	165 I	großes Netz mit Randring	Ozeanien/Melanesien/PNG/New Ireland Province/Etalat		14. September 1908	Müller, Wilhelm
	165 II	Gefäß für Farbe	Ozeanien/Mikronesien/Federated States of Micronesia/Yap		Oktober 1909	Hambruch, Paul
	166 I	kleines Netz mit Randring	Ozeanien/Melanesien/PNG/New Ireland Province/Etalat		14. September 1908	Müller, Wilhelm
	166 II	Amulett	Ozeanien/Mikronesien/Federated States of Micronesia/Yap		Oktober 1909	Hambruch, Paul
	167 I	[kein Eintrag]	Ozeanien			
	167 II	Kokosschaber aus Messing	Ozeanien/Mikronesien/Federated States of Micronesia/Yap		Oktober 1909	Hambruch, Paul
	168 I	Axtstiel	Ozeanien/Melanesien/PNG/New Ireland Province/Dorf Palakau		17. September 1908	Müller, Wilhelm
	168 II	Löffel	Ozeanien/Mikronesien/Federated States of Micronesia/Yap		Oktober 1909	Hambruch, Paul
	169 I	Axtstiel	Ozeanien/Melanesien/PNG/New Ireland Province/Dorf Palakau		17. September 1908	Müller, Wilhelm
	169 II	Bambusmesser	Ozeanien/Mikronesien/Federated States of Micronesia/Yap		Oktober 1909	Hambruch, Paul
	170 I	Axtstiel	Ozeanien/Melanesien/PNG/New Ireland Province/Dorf Palakau		17. September 1908	Müller, Wilhelm
	170 II	Bambusmesser	Ozeanien/Mikronesien/Federated States of Micronesia/Yap		Oktober 1909	Hambruch, Paul
	171 I	Stab zum Zerschlagen von Früchten	Ozeanien/Melanesien/PNG/New Ireland Province/Dorf Palakau		17. September 1908	Müller, Wilhelm
	171 II	Bambusmesser	Ozeanien/Mikronesien/Federated States of Micronesia/Yap		Oktober 1909	Hambruch, Paul
	172 I	Stab zum Zerschlagen von Früchten	Ozeanien/Melanesien/PNG/New Ireland Province/Dorf Palakau		17. September 1908	Müller, Wilhelm
	172 II	Kasten	Ozeanien/Mikronesien/Federated States of Micronesia/Yap		Oktober 1909	Hambruch, Paul
	173 I	Stab zum Zerschlagen von Früchten	Ozeanien/Melanesien/PNG/New Ireland Province/Dorf Palakau		17. September 1908	Müller, Wilhelm
	173 II	Feuerzeug	Ozeanien/Mikronesien/Federated States of Micronesia/Yap		Oktober 1909	Hambruch, Paul
	174 I	Bohrer für Kokosflaschen	Ozeanien/Melanesien/PNG/New Ireland Province/Dorf Palakau		17. September 1908	Müller, Wilhelm

Please note that many designations in this list have been identified as faulty, offended or as racist abuse since the inventories' original conception

Bild	Inventarnummer	Objektbezeichnung	Herkunft	Ethnie	Sammlungszeitraum	Sammler
	174 II	Kokosschaber	Ozeanien/Mikronesien/Federated States of Micronesia/Yap		Oktober 1909	Hambruch, Paul
	175 I	Bohrer für Kokosflaschen	Ozeanien/Melanesien/PNG/New Ireland Province/Dorf Palakau		17. September 1908	Müller, Wilhelm
	175 II	Kokosschaber	Ozeanien/Mikronesien/Federated States of Micronesia/Yap		Oktober 1909	Hambruch, Paul
	176 I	Bohrer für Kokosflaschen	Ozeanien/Melanesien/PNG/New Ireland Province/Dorf Palakau		17. September 1908	Müller, Wilhelm
	176 II	kleiner Kasten	Ozeanien/Mikronesien/Federated States of Micronesia/Yap		Oktober 1909	Hambruch, Paul
	177 I	Bohrer für Kokosflaschen	Ozeanien/Melanesien/PNG/New Ireland Province/Dorf Palakau		17. September 1908	Müller, Wilhelm
	177 II	Schildpatthaken	Ozeanien/Mikronesien/Federated States of Micronesia/Yap		Oktober 1909	Hambruch, Paul
	178 I	Grabstock zum Jäten des Taros	Ozeanien/Melanesien/PNG/New Ireland Province/Dorf Palakau		17. September 1908	Müller, Wilhelm
	178 II	Blänker (Haken mit Schnur)	Ozeanien/Mikronesien/Federated States of Micronesia/Yap		Oktober 1909	Hambruch, Paul
	179 I	Grabstock zum Jäten des Taros	Ozeanien/Melanesien/PNG/New Ireland Province/Dorf Palakau		17. September 1908	Müller, Wilhelm
	179 II	alte Axt	Ozeanien/Mikronesien/Federated States of Micronesia/Yap		Oktober 1909	Hambruch, Paul
	180 I	Sonnenzauber	Ozeanien/Melanesien/PNG/New Ireland Province/Dorf Palakau		17. September 1908	Müller, Wilhelm
	180 II	alte Axt	Ozeanien/Mikronesien/Federated States of Micronesia/Yap		Oktober 1909	Hambruch, Paul
	181 I	Tanzklappern	Ozeanien/Melanesien/PNG/New Ireland Province/Dorf Palakau		17. September 1908	Müller, Wilhelm
	181 II	Senknetz	Ozeanien/Mikronesien/Federated States of Micronesia/Yap		Oktober 1909	Hambruch, Paul
	182 I	Brett vom Webstuhl	Ozeanien/Melanesien/PNG/New Ireland Province		18. September 1908	Müller, Wilhelm
	182 II	Holznapf für Farbe	Ozeanien/Mikronesien/Federated States of Micronesia/Yap		Oktober 1909	Hambruch, Paul
	183 I	Webstuhl	Ozeanien/Melanesien/PNG/New Ireland Province/Dorf Palakau		19. September 1908	Müller, Wilhelm
	183 II	Amulett	Ozeanien/Mikronesien/Federated States of Micronesia/Yap		Oktober 1909	Hambruch, Paul

Please note that many designations in this list have been identified as faulty, outdated or as racist abuse since the inventories´ original conception

Bild	Inventarnummer	Objektbezeichnung	Herkunft	Ethnie	Sammlungszeitraum	Sammler
	184 I	Webstuhl	Ozeanien/Melanesien/PNG/New Ireland Province/Dorf Palakau		19. September 1908	Müller, Wilhelm
	184 II	Speisehänger	Ozeanien/Mikronesien/Federated States of Micronesia/Yap		Oktober 1909	Hambruch, Paul
	185 I	Tanzrassel	Ozeanien/Melanesien/PNG/New Ireland Province/Dorf Palakau		19. September 1908	Müller, Wilhelm
	185 II	Stampfer und Klopfer	Ozeanien/Mikronesien/Federated States of Micronesia/Yap		Oktober 1909	Hambruch, Paul
	186 I	Tanzrassel	Ozeanien/Melanesien/PNG/New Ireland Province/Dorf Palakau		19. September 1908	Müller, Wilhelm
	186 II	Syphilis Medizin	Ozeanien/Mikronesien/Federated States of Micronesia/Yap		Oktober 1909	Hambruch, Paul
	187 I	Tanzrassel	Ozeanien/Melanesien/PNG/New Ireland Province/Dorf Palakau		19. September 1908	Müller, Wilhelm
	187 II	Schlagring mit Haizähnen	Ozeanien/Mikronesien/Federated States of Micronesia/Yap		Oktober 1909	Hambruch, Paul
	188 I	Blätter zum Einhüllen des Tarokuchen	Ozeanien/Melanesien/PNG/New Ireland Province/Dorf Palakau		19. September 1908	Müller, Wilhelm
	188 II	Netztasche	Ozeanien/Mikronesien/Federated States of Micronesia/Yap		Oktober 1909	Hambruch, Paul
	189 I	Leibgürtel	Ozeanien/Melanesien/PNG/New Ireland Province/Talekaluet		21. September 1908	Müller, Wilhelm
	189 II	Kokosöffner	Ozeanien/Mikronesien/Federated States of Micronesia/Yap		Oktober 1909	Hambruch, Paul
	190 I	Kokosraspel	Ozeanien/Melanesien/PNG/New Ireland Province/Talekaluet		21. September 1908	Müller, Wilhelm
	190 II	Schale für Toddy und Wasserholen	Ozeanien/Mikronesien/Federated States of Micronesia/Yap		Oktober 1909	Hambruch, Paul
	191 I	angefangene Regenmatte	Ozeanien/Melanesien/PNG/New Ireland Province/Talekaluet		21. September 1908	Müller, Wilhelm
	191 II	Schale für Toddy und Wasserholen	Ozeanien/Mikronesien/Federated States of Micronesia/Yap		Oktober 1909	Hambruch, Paul
	192 I	Sonnenstein in Kokosschale	Ozeanien/Melanesien/PNG/New Ireland Province/Talekaluet		21. September 1908	Müller, Wilhelm
	192 II	Schale für Toddy und Wasserholen	Ozeanien/Mikronesien/Federated States of Micronesia/Yap		Oktober 1909	Hambruch, Paul
	193 I	Bootsmodell, rot-schwarz bemalt, mit Ritzverzierungen	Ozeanien/Melanesien/PNG/New Ireland Province		22. September 1908	Müller, Wilhelm

Please note that many designations in this list have been identified as faulty, outdated or as racist abuse since the inventories´ original conception

Bild	Inventarnummer	Objektbezeichnung	Herkunft	Ethnie	Sammlungszeitraum	Sammler
	193 II	Schale für Toddy und Wasserholen	Ozeanien/Mikronesien/Federated States of Micronesia/Yap		Oktober 1909	Hambruch, Paul
	194 I	Kürbisflasche	Ozeanien/Melanesien/PNG/New Ireland Province		22. September 1908	Müller, Wilhelm
	194 II	Schale für Toddy und Wasserholen	Ozeanien/Mikronesien/Federated States of Micronesia/Yap		Oktober 1909	Hambruch, Paul
	195 I	Flöte	Ozeanien/Melanesien/PNG/New Ireland Province		22. September 1908	Müller, Wilhelm
	195 II	Schale für Toddy und Wasserholen	Ozeanien/Mikronesien/Federated States of Micronesia/Yap		Oktober 1909	Hambruch, Paul
	196 I	Bootsmodell	Ozeanien/Melanesien/PNG/New Ireland Province		22. September 1908	Müller, Wilhelm
	196 II	stampfer	Ozeanien/Mikronesien/Federated States of Micronesia/Yap		Oktober 1909	Hambruch, Paul
	197 I	Kamm	Ozeanien/Melanesien/PNG/New Ireland Province/Dorf Palakau		22. September 1908	Müller, Wilhelm
	197 II	Klinge für Taroschaben	Ozeanien/Mikronesien/Federated States of Micronesia/Yap		Oktober 1909	Hambruch, Paul
	198 I	Korb	Ozeanien/Melanesien/PNG/New Ireland Province/Dorf Palakau		22. September 1908	Müller, Wilhelm
	198a II	Trinkschale, 1/2 Kokosnuss	Ozeanien/Mikronesien/Federated States of Micronesia/Yap		Oktober 1909	Hambruch, Paul
	198b II	Trinkschale, 1/1 Kokosnuss	Ozeanien/Mikronesien/Federated States of Micronesia/Yap		Oktober 1909	Hambruch, Paul
	198c II	Schüssel	Ozeanien/Mikronesien/Federated States of Micronesia/Yap		Oktober 1909	Hambruch, Paul
	199 I	Jätinstrument	Ozeanien/Melanesien/PNG/New Ireland Province/Dorf Palakau		22. September 1908	Müller, Wilhelm
	199 II	Schüssel	Ozeanien/Mikronesien/Federated States of Micronesia/Yap		Oktober 1909	Hambruch, Paul
	200 I	Bohrer für Kokosflaschen	Ozeanien/Melanesien/PNG/New Ireland Province/Dorf Palakau		22. September 1908	Müller, Wilhelm
	200 II	Kochkessel	Ozeanien/Mikronesien/Federated States of Micronesia/Yap		Oktober 1909	Hambruch, Paul
	201 I	Bohrer für Kokoflaschen	Ozeanien/Melanesien/PNG/New Ireland Province/Dorf Palakau		22. September 1908	Müller, Wilhelm
	201 II	Fischnetz	Ozeanien/Mikronesien/Federated States of Micronesia/Yap		Oktober 1909	Hambruch, Paul

Please note that many designations in this list have been identified as faulty, outdated or as racist abuse since the inventories´ original conception

Bild	Inventarnummer	Objektbezeichnung	Herkunft	Ethnie	Sammlungszeitraum	Sammler
	202 I	Gürtel	Ozeanien/Melanesien/PNG/New Ireland Province/Dorf Palakau		24. August 1908	Müller, Wilhelm
	202 II	Lagunenkanu, Modell mit vollständiger Ausrüstung	Ozeanien/Mikronesien/Federated States of Micronesia/Yap		Oktober 1909	Hambruch, Paul
	203 I	Halsband aus Käferbeinen	Ozeanien/Melanesien/PNG/New Ireland Province/Dorf Palakau		24. August 1908	Müller, Wilhelm
	203 II	Webstuhl	Ozeanien/Mikronesien/Federated States of Micronesia/Yap		Oktober 1909	Hambruch, Paul
	204 I	Halsband aus Käferflügeln	Ozeanien/Melanesien/PNG/New Ireland Province/Dorf Palakau		24. August 1908	Müller, Wilhelm
	204a II	Brettspiel	Ozeanien/Mikronesien/Federated States of Micronesia/Yap		Oktober 1909	Hambruch, Paul
	204b II	Männerschurz	Ozeanien/Mikronesien/Federated States of Micronesia/Yap		Oktober 1909	Hambruch, Paul
	205 I	Gürtel	Ozeanien/Melanesien/PNG/New Ireland Province/Dorf Palakau		24. August 1908	Müller, Wilhelm
	205a II	Kinderschurz	Ozeanien/Mikronesien/Federated States of Micronesia/Yap		Oktober 1909	Hambruch, Paul
	205b II	Schale	Ozeanien/Mikronesien/Federated States of Micronesia/Yap		Oktober 1909	Hambruch, Paul
	206 I	Ohrschmuck, Schildpatt	Ozeanien/Melanesien/PNG/New Ireland Province/Dorf Palakau		19. September 1908	Müller, Wilhelm
	206a II	Tabakdose, Bambus	Ozeanien/Mikronesien/Federated States of Micronesia/Yap		Oktober 1909	Hambruch, Paul
	206b II	Hut	Ozeanien/Mikronesien/Federated States of Micronesia/Yap		Oktober 1909	Hambruch, Paul
	207 I	Blut, beim Tätowieren entnommen	Ozeanien/Melanesien/PNG/New Ireland Province/Dorf Palakau		19. September 1908	Müller, Wilhelm
	207 II	Tridacna-Axt, Klinge fehlt	Ozeanien/Mikronesien/Federated States of Micronesia/Yap		Oktober 1909	Hambruch, Paul
	208 I	Ösfass	Ozeanien/Melanesien/PNG/New Ireland Province/Dorf Palakau		19. September 1908	Müller, Wilhelm
	208 II	Bohrer	Ozeanien/Mikronesien/Federated States of Micronesia/Yap		Oktober 1909	Hambruch, Paul
	209 I	Knochennadel	Ozeanien/Melanesien/PNG/New Ireland Province/Talekaluet		24. September 1908	Müller, Wilhelm
	209 II	Tridacna-Klinge	Ozeanien/Mikronesien/Federated States of Micronesia/Yap		Oktober 1909	Hambruch, Paul

Please note that many designations in this list have been identified as faulty, outdated or as racist abuse since the inventors´ original conception

Bild	Inventarnummer	Objektbezeichnung	Herkunft	Ethnie	Sammlungszeitraum	Sammler
	210 I	Knochennadel	Ozeanien/Melanesien/PNG/New Ireland Province/Talekaluet		24. September 1908	Müller, Wilhelm
	210 II	Hauszauber, Instrument	Ozeanien/Mikronesien/Federated States of Micronesia/Yap		Oktober 1909	Hambruch, Paul
	211 I	Knochennadel	Ozeanien/Melanesien/PNG/New Ireland Province/Talekaluet		24. September 1908	Müller, Wilhelm
	211 II	Boothaus, Modell	Ozeanien/Mikronesien/Federated States of Micronesia/Yap		Oktober 1909	Hambruch, Paul
	212 I	Knochennadel	Ozeanien/Melanesien/PNG/New Ireland Province/Talekaluet		24. September 1908	Müller, Wilhelm
	212 II	Wohnhaus, Modell	Ozeanien/Mikronesien/Federated States of Micronesia/Yap		Oktober 1909	Hambruch, Paul
	213 I	Fischspeer	Ozeanien/Melanesien/PNG/New Ireland Province/Talekaluet		24. September 1908	Müller, Wilhelm
	213 II	Männerhaus, Modell	Ozeanien/Mikronesien/Federated States of Micronesia/Yap		Oktober 1909	Hambruch, Paul
	214 I	Fischspeer	Ozeanien/Melanesien/PNG/New Ireland Province/Dorf Palakau		24. September 1908	Müller, Wilhelm
	214 II	Zählschnüre für Kokospalmen	Ozeanien/Mikronesien/Federated States of Micronesia/Yap		Oktober 1909	Hambruch, Paul
	215 I	Speer	Ozeanien/Melanesien/PNG/New Ireland Province/Dorf Palakau		24. September 1908	Müller, Wilhelm
	215 II	Speer	Ozeanien/Mikronesien/Federated States of Micronesia/Yap		Oktober 1909	Hambruch, Paul
	216 I	Webstuhl	Ozeanien/Melanesien/PNG/New Ireland Province		28. September 1908	Müller, Wilhelm
	216 II	Speer	Ozeanien/Mikronesien/Federated States of Micronesia/Yap		Oktober 1909	Hambruch, Paul
	217 I	weisser Bananenbast	Ozeanien/Melanesien/PNG/New Ireland Province		28. September 1908	Müller, Wilhelm
	217 II	Schüssel	Ozeanien/Mikronesien/Federated States of Micronesia/Yap		1909	Hambruch, Paul
	218 I	weisses Rohmaterial für baisis	Ozeanien/Melanesien/PNG/New Ireland Province		28. September 1908	Müller, Wilhelm
	218 II	Kokosschaber	Ozeanien/Mikronesien/Federated States of Micronesia/Yap		1909	Hambruch, Paul
	219 I	rotes Rohmaterial für baisis	Ozeanien/Melanesien/PNG/New Ireland Province		28. September 1908	Müller, Wilhelm

Please note that many designations in this list have been identified as faulty, outdated or as racist abuse since the inventories´ original conception

Bild	Inventarnummer	Objektbezeichnung	Herkunft	Ethnie	Sammlungszeitraum	Sammler
	219 II	Webstuhl	Ozeanien/Mikronesien/Federated States of Micronesia/Yap		1909	Hambruch, Paul
	220 I	rotes Rohmaterial	Ozeanien/Melanesien/PNG/New Ireland Province		28. September 1908	Müller, Wilhelm
	220 II	Halskette	Ozeanien/Mikronesien/Federated States of Micronesia/Yap		1909	Hambruch, Paul
	221 I	schwarzes Rohmaterial	Ozeanien/Melanesien/PNG/New Ireland Province		28. September 1908	Müller, Wilhelm
	221 II	Kanumodell	Ozeanien/Mikronesien/Federated States of Micronesia/Yap		Oktober 1909	Hambruch, Paul
	222 I	Gürtel	Ozeanien/Melanesien/PNG/New Ireland Province		28. September 1908	Müller, Wilhelm
	222 II	Stampfer	Ozeanien/Mikronesien/Federated States of Micronesia/Yap		November 1909	Hambruch, Paul
	223 I	Gürtel	Ozeanien/Melanesien/PNG/New Ireland Province		28. September 1908	Müller, Wilhelm
	223 II	Schüssel	Ozeanien/Mikronesien/Federated States of Micronesia/Yap		November 1909	Hambruch, Paul
	224 I	Gürtel	Ozeanien/Melanesien/PNG/New Ireland Province		28. September 1908	Müller, Wilhelm
	224 II	Schreibbrett mit Schriftzeichen	Ozeanien/Mikronesien/Federated States of Micronesia/Yap		November 1909	Hambruch, Paul
	225 II	Halskette	Ozeanien/Mikronesien/Federated States of Micronesia/Yap		November 1909	Hambruch, Paul
	225a I	Gürtel	Ozeanien/Melanesien/PNG/New Ireland Province		28. September 1908	Müller, Wilhelm
	225b I	Gürtel	Ozeanien/Melanesien/PNG/New Ireland Province		28. September 1908	Müller, Wilhelm
	226 I	Auslegerverbindung	Ozeanien/Melanesien/PNG/New Ireland Province		28. September 1908	Müller, Wilhelm
	226 II	Regenzauber	Ozeanien/Mikronesien/Federated States of Micronesia/Yap		November 1909	Hambruch, Paul
	227 I	Auslegerverbindung	Ozeanien/Melanesien/PNG/New Ireland Province		28. September 1908	Müller, Wilhelm
	227 II	Fischhaken - gesehen 1 boomerangförmiges, beschnitzes Holzstück	Ozeanien/Mikronesien/Federated States of Micronesia/Yap		November 1909	Hambruch, Paul
	228 I	Auslegerverbindung	Ozeanien/Melanesien/PNG/New		28. September	Müller, Wilhelm

Please note that many designations in this list have been identified as faulty, outdated or as racist abuse since the inventories´ original conception

Bild	Inventarnummer	Objektbezeichnung	Herkunft	Ethnie	Sammlungszeitraum	Sammler
			Ireland Province		1908	
	228 II	Fischleine mit eisernem Haken	Ozeanien/Mikronesien/Federated States of Micronesia/Yap		November 1909	Hambruch, Paul
	229 I	Auslegerverbindung	Ozeanien/Melanesien/PNG/New Ireland Province		28. September 1908	Müller, Wilhelm
	229 II	Halskette	Ozeanien/Mikronesien/Federated States of Micronesia/Yap		November 1909	Hambruch, Paul
	230 I	Auslegerverbindung mit Europäerdarstellung	Ozeanien/Melanesien/PNG/New Ireland Province		27. September 1908	Müller, Wilhelm
	230 II	zus. ges. Fischhaken	Ozeanien/Mikronesien/Federated States of Micronesia/Yap		November 1909	Hambruch, Paul
	231 I	Hauspfosten aus Holz geschnitzt	Ozeanien/Melanesien/PNG/New Ireland Province/Dorf Ebuliele	(?)	28. September 1908	Müller?, Wilhelm
	231 II	eiserner Fischhaken	Ozeanien/Mikronesien/Federated States of Micronesia/Yap		November 1909	Hambruch, Paul
	232 I	Penisfutteral	Ozeanien/Melanesien/PNG/New Ireland Province		28. September 1908	Vogel, Hans
	232 II	Hüftschnur für Frauen	Ozeanien/Mikronesien/Federated States of Micronesia/Yap		November 1909	Hambruch, Paul
	233 II	Ohrschmuck	Ozeanien/Mikronesien/Federated States of Micronesia/Yap		November 1909	Hambruch, Paul
	233a I	Penisfutteral	Ozeanien/Melanesien/PNG/New Ireland Province		28. September 1908	Müller, Wilhelm
	233b I	Speer	Ozeanien/Melanesien/PNG/New Ireland Province/Dorf Eleua		30. September 1908	Müller, Wilhelm
	234 I	Speer	Ozeanien/Melanesien/PNG/New Ireland Province/Dorf Eleua		30. September 1908	Müller, Wilhelm
	234a II	Halskette	Ozeanien/Mikronesien/Federated States of Micronesia/Yap		November 1909	Hambruch, Paul
	234b II	Schale	Ozeanien/Mikronesien/Federated States of Micronesia/Yap		November 1909	Hambruch, Paul
	235 I	Speer	Ozeanien/Melanesien/PNG/New Ireland Province/Dorf Eleua		30. September 1908	Müller, Wilhelm
	235 II	Schüssel	Ozeanien/Mikronesien/Federated States of Micronesia/Yap		November 1909	Hambruch, Paul
	236 I	Speer	Ozeanien/Melanesien/PNG/New Ireland Province/Dorf Eleua		30. September 1908	Müller, Wilhelm

Please note that many designations in this list have been identified as racist, outdated or as racist abuse since the inventories original conception

Bild	Inventarnummer	Objektbezeichnung	Herkunft	Ethnie	Sammlungszeitraum	Sammler
	236 II	Fischhaken	Ozeanien/Mikronesien/Federated States of Micronesia/Yap		November 1909	Hambruch, Paul
	237 I	Speer	Ozeanien/Melanesien/PNG/New Ireland Province/Dorf Eleua		30. September 1908	Müller, Wilhelm
	237 II	Stampfer	Ozeanien/Mikronesien/Federated States of Micronesia/Yap		November 1909	Hambruch, Paul
	238 I	Speer	Ozeanien/Melanesien/PNG/New Ireland Province/Dorf Eleua		30. September 1908	Müller, Wilhelm
	238 II	Farbgefäß	Ozeanien/Mikronesien/Federated States of Micronesia/Yap		November 1909	Hambruch, Paul
	239 I	Speer	Ozeanien/Melanesien/PNG/New Ireland Province/Dorf Eleua		30. September 1908	Müller, Wilhelm
	239 II	Paddel	Ozeanien/Mikronesien/Federated States of Micronesia/Yap		November 1909	Hambruch, Paul
	240 I	Speer	Ozeanien/Melanesien/PNG/New Ireland Province/Dorf Etasinine		1908	Müller, Wilhelm
	240 II	Fischhaken	Ozeanien/Mikronesien/Federated States of Micronesia/Yap		November 1909	Hambruch, Paul
	241 I	Speer	Ozeanien/Melanesien/PNG/New Ireland Province/Dorf Etasinine		1908	Müller, Wilhelm
	241 II	Webenadel	Ozeanien/Mikronesien/Federated States of Micronesia/Yap		November 1909	Hambruch, Paul
	242 I	Speer	Ozeanien/Melanesien/PNG/New Ireland Province/Dorf Etasinine		1908	Müller, Wilhelm
	242 II	Halskette	Ozeanien/Mikronesien/Federated States of Micronesia/Yap		November 1909	Hambruch, Paul
	243 I	Speer	Ozeanien/Melanesien/PNG/New Ireland Province/Dorf Etasinine		1908	Müller, Wilhelm
	243 II	Schale	Ozeanien/Mikronesien/Federated States of Micronesia/Yap		November 1909	Hambruch, Paul
	244 I	Speer	Ozeanien/Melanesien/PNG/New Ireland Province/Dorf Etasinine		1908	Müller, Wilhelm
	244 II	Matte	Ozeanien/Mikronesien/Federated States of Micronesia/Yap		November 1909	Hambruch, Paul
	245 I	Speer	Ozeanien/Melanesien/PNG/New Ireland Province/Dorf Etasinine		1908	Müller, Wilhelm
	245 II	Farbgefäß	Ozeanien/Mikronesien/Federated States of Micronesia/Yap		November 1909	Hambruch, Paul

Please note that many designations in this list have been identified as faulty, outdated or as racist abuse since the inventories´ original conception

Bild	Inventarnummer	Objektbezeichnung	Herkunft	Ethnie	Sammlungszeitraum	Sammler
	246 I	Speer	Ozeanien/Melanesien/PNG/New Ireland Province/Dorf Etasinine		1908	Müller, Wilhelm
	246 II	Halskette	Ozeanien/Mikronesien/Federated States of Micronesia/Yap		November 1909	Hambruch, Paul
	247 I	Speer	Ozeanien/Melanesien/PNG/New Ireland Province/Dorf Etasinine		1908	Müller, Wilhelm
	247 II	Drachenfischangel	Ozeanien/Mikronesien/Federated States of Micronesia/Yap		November 1909	Hambruch, Paul
	248 I	Speer	Ozeanien/Melanesien/PNG/New Ireland Province/Dorf Etasinine		1908	Müller, Wilhelm
	248 II	Kampfspeer	Ozeanien/Mikronesien/Federated States of Micronesia/Yap		November 1909	Hambruch, Paul
	249 I	Speer	Ozeanien/Melanesien/PNG/New Ireland Province/Dorf Etasinine		1908	Müller, Wilhelm
	249 II	Kasten mit 5 Fischhaken	Ozeanien/Mikronesien/Federated States of Micronesia/Yap		November 1909	Hambruch, Paul
	250 I	Speer	Ozeanien/Melanesien/PNG/New Ireland Province/Dorf Etasinine		1908	Müller, Wilhelm
	250 II	Angel	Ozeanien/Mikronesien/Federated States of Micronesia/Yap		November 1909	Hambruch, Paul
	251 I	Speer	Ozeanien/Melanesien/PNG/New Ireland Province/Dorf Etasinine		1908	Müller, Wilhelm
	251 II	Kamm	Ozeanien/Mikronesien/Federated States of Micronesia/Yap		November 1909	Hambruch, Paul
	252 I	Speer	Ozeanien/Melanesien/PNG/New Ireland Province/Dorf Etasinine		1908	Müller, Wilhelm
	252 II	Fischreusenmodell	Ozeanien/Mikronesien/Federated States of Micronesia/Yap		November 1909	Hambruch, Paul
	253 I	Speer	Ozeanien/Melanesien/PNG/New Ireland Province/Dorf Etasinine		1908	Müller, Wilhelm
	253 II	Rattenfalle	Ozeanien/Mikronesien/Federated States of Micronesia/Yap		November 1909	Hambruch, Paul
	254 I	Speer	Ozeanien/Melanesien/PNG/New Ireland Province/Dorf Etasinine		1908	Müller, Wilhelm
	254 II	Aalschlinge	Ozeanien/Mikronesien/Federated States of Micronesia/Yap		November 1909	Hambruch, Paul
	255 I	Speer	Ozeanien/Melanesien/PNG/New Ireland Province/Dorf Etasinine		1908	Müller, Wilhelm

Please note that many designations in this list have been identified as faulty, outdated or as racist abuse since the inventories´ original conception

Bild	Inventarnummer	Objektbezeichnung	Herkunft	Ethnie	Sammlungszeitraum	Sammler
	255 II	Armband aus Schildpatt	Ozeanien/Mikronesien/Federated States of Micronesia/Yap		November 1909	Hambruch, Paul
	256 I	Speer	Ozeanien/Melanesien/PNG/New Ireland Province/Dorf Etasinine		1908	Müller, Wilhelm
	256 II	Korb	Ozeanien/Mikronesien/Federated States of Micronesia/Yap		November 1909	Hambruch, Paul
	257 I	Speer	Ozeanien/Melanesien/PNG/New Ireland Province/Dorf Etasinine		1908	Müller, Wilhelm
	257 II	Matte	Ozeanien/Mikronesien/Federated States of Micronesia/Yap		November 1909	Hambruch, Paul
	258 I	Speer	Ozeanien/Melanesien/PNG/New Ireland Province/Dorf Etasinine		1908	Müller, Wilhelm
	258 II	Matte	Ozeanien/Mikronesien/Federated States of Micronesia/Yap		November 1909	Hambruch, Paul
	259 I	Speer	Ozeanien/Melanesien/PNG/New Ireland Province/Dorf Etasinine		1908	Müller, Wilhelm
	259 II	Hüftschnur	Ozeanien/Mikronesien/Federated States of Micronesia/Yap		November 1909	Hambruch, Paul
	260 I	Speer	Ozeanien/Melanesien/PNG/New Ireland Province/Dorf Etasinine		1908	Müller, Wilhelm
	260 II	Stab mit Bilderschrift	Ozeanien/Mikronesien/Federated States of Micronesia/Yap		November 1909	Hambruch, Paul
	261 I	Speer	Ozeanien/Melanesien/PNG/New Ireland Province/Dorf Etasinine		1908	Müller, Wilhelm
	261 II	2 Krankheitszauber	Ozeanien/Mikronesien/Federated States of Micronesia/Yap		November 1909	Hambruch, Paul
	262 I	Speer	Ozeanien/Melanesien/PNG/New Ireland Province/Dorf Etasinine		1908	Müller, Wilhelm
	262 II	Reiseboot	Ozeanien/Mikronesien/Federated States of Micronesia/Yap		November 1909	Hambruch, Paul
	263 I	Speer	Ozeanien/Melanesien/PNG/New Ireland Province/Dorf Etasinine		1908	Müller, Wilhelm
	263 II	Webstuhl (vergl. Sammlung)	Ozeanien/Mikronesien/Federated States of Micronesia/Yap		November 1909	Hambruch, Paul
	264 I	geschnitztes Ruder	Ozeanien/Melanesien/PNG/New Ireland Province/Dorf Etasinine		1908	Müller, Wilhelm
	264 II	Maßschnur	Ozeanien/Mikronesien/Federated States of Micronesia/Yap		November 1909	Hambruch, Paul

Please note that many designations in this list have been identified as faulty, outdated or as racist abuse since the inventories' original conception

Bild	Inventarnummer	Objektbezeichnung	Herkunft	Ethnie	Sammlungszeitraum	Sammler
	265 I	Fruchthaken	Ozeanien/Melanesien/PNG/New Ireland Province/Dorf Etasinine		1908	Müller, Wilhelm
	265 II	Wassergefäß für Bootsfahrten (halbe Kokosnuss)	Ozeanien/Mikronesien/Federated States of Micronesia/Yap		November 1909	Hambruch, Paul
	266 I	Fruchthaken	Ozeanien/Melanesien/PNG/New Ireland Province/Dorf Etasinine		1908	Müller, Wilhelm
	266 II	Schwirrblatt	Ozeanien/Mikronesien/Federated States of Micronesia/Yap		November 1909	Hambruch, Paul
	267 I	geschnitzte Kokosflasche	Ozeanien/Melanesien/PNG/New Ireland Province/Dorf Ebuliele		28. September 1908	Müller, Wilhelm
	267 II	Ball	Ozeanien/Mikronesien/Federated States of Micronesia/Yap		November 1909	Hambruch, Paul
	268 I	Weberei	Ozeanien/Melanesien/PNG/New Ireland Province/Dorf Etasinine		1908	Müller, Wilhelm
	268 II	Vogel, geflochten	Ozeanien/Mikronesien/Federated States of Micronesia/Yap		November 1909	Hambruch, Paul
	269 I	Weberei	Ozeanien/Melanesien/PNG/New Ireland Province/Dorf Etasinine		1908	Müller, Wilhelm
	269 II	Tasche	Ozeanien/Mikronesien/Federated States of Micronesia/Yap		November 1909	Hambruch, Paul
	270 I	Weberei	Ozeanien/Melanesien/PNG/New Ireland Province/Dorf Etasinine		1908	Müller, Wilhelm
	270 II	Haiangel	Ozeanien/Mikronesien/Federated States of Micronesia/Yap		November 1909	Hambruch, Paul
	271 I	Weberei	Ozeanien/Melanesien/PNG/New Ireland Province/Dorf Etasinine		1908	Müller, Wilhelm
	271 II	heilige Kanuaxt- mit Muschelbeilklinge	Ozeanien/Mikronesien/Federated States of Micronesia/Yap		November 1909	Hambruch, Paul
	272 I	Weberei (Gürtelkleidermatte)	Ozeanien/Melanesien/PNG/New Ireland Province/Dorf Etasinine		1908	Müller, Wilhelm
	272 II	Mädchenblätterschurz	Ozeanien/Mikronesien/Federated States of Micronesia/Yap		November 1909	Hambruch, Paul
	273 I	Weberei	Ozeanien/Melanesien/PNG/New Ireland Province/Dorf Etasinine		1908	Müller, Wilhelm
	273 II	Spielboot	Ozeanien/Mikronesien/Federated States of Micronesia/Yap		November 1909	Hambruch, Paul
	274 I	Weberei	Ozeanien/Melanesien/PNG/New Ireland Province/Dorf Etasinine		1908	Müller, Wilhelm

Please note that many designations in this list have been identified as faulty, outdated or as racist abuse since the inventories´ original conception

Bild	Inventarnummer	Objektbezeichnung	Herkunft	Ethnie	Sammlungszeitraum	Sammler
	274 II	Tarospaten	Ozeanien/Mikronesien/Federated States of Micronesia/Yap		November 1909	Hambruch, Paul
	275 I	Weberei	Ozeanien/Melanesien/PNG/New Ireland Province/Dorf Etasinine		1908	Müller, Wilhelm
	275 II	Taroschaber	Ozeanien/Mikronesien/Federated States of Micronesia/Yap		November 1909	Hambruch, Paul
	276 I	Weberei	Ozeanien/Melanesien/PNG/New Ireland Province/Dorf Etasinine		1908	Müller, Wilhelm
	276 II	Kokosschaber	Ozeanien/Mikronesien/Federated States of Micronesia/Yap		November 1909	Hambruch, Paul
	277 I	Weberei	Ozeanien/Melanesien/PNG/New Ireland Province/Dorf Etasinine		1908	Müller, Wilhelm
	277 II	Kokosschaber	Ozeanien/Mikronesien/Federated States of Micronesia/Yap		November 1909	Hambruch, Paul
	278 I	Weberei	Ozeanien/Melanesien/PNG/New Ireland Province/Dorf Etasinine		1908	Müller, Wilhelm
	278 II	Schüssel aus Truk	Ozeanien/Mikronesien/Federated States of Micronesia/Yap		November 1909	Hambruch, Paul
	279 I	Weberei	Ozeanien/Melanesien/PNG/New Ireland Province/Dorf Eleua		1908	Müller, Wilhelm
	279 II	Weberei Korb	Ozeanien/Mikronesien/Federated States of Micronesia/Yap		November 1909	Hambruch, Paul
	280 I	Weberei	Ozeanien/Melanesien/PNG/New Ireland Province/Dorf Eleua		1908	Müller, Wilhelm
	280 II	Tragkorb	Ozeanien/Mikronesien/Federated States of Micronesia/Yap		November 1909	Hambruch, Paul
	281 I	Weberei	Ozeanien/Melanesien/PNG/New Ireland Province/Dorf Eleua		1908	Müller, Wilhelm
	281 II	Fischreuse	Ozeanien/Mikronesien/Federated States of Micronesia/Yap		November 1909	Hambruch, Paul
	282 I	Weberei	Ozeanien/Melanesien/PNG/New Ireland Province/Dorf Eleua		1908	Müller, Wilhelm
	282 II	Korb	Ozeanien/Mikronesien/Federated States of Micronesia/Yap		November 1909	Hambruch, Paul
	283 I	Weberei	Ozeanien/Melanesien/PNG/New Ireland Province/Dorf Eleua		1908	Müller, Wilhelm
	283 II	Korb	Ozeanien/Mikronesien/Federated States of Micronesia/Yap		November 1909	Hambruch, Paul

Please note that many designations in this list have been identified as faulty, outdated or as racist abuse since the inventories' original conception

Bild	Inventarnummer	Objektbezeichnung	Herkunft	Ethnie	Sammlungszeitraum	Sammler
	284 I	Weberei	Ozeanien/Melanesien/PNG/New Ireland Province/Dorf Eleua		1908	Müller, Wilhelm
	284 II	Fischdrachen	Ozeanien/Mikronesien/Federated States of Micronesia/Yap		November 1909	Hambruch, Paul
	285 I	Weberei	Ozeanien/Melanesien/PNG/New Ireland Province/Dorf Eleua		1908	Müller, Wilhelm
	285 II	Ösfass	Ozeanien/Mikronesien/Federated States of Micronesia/Yap		November 1909	Hambruch, Paul
	286 I	Weberei	Ozeanien/Melanesien/PNG/New Ireland Province/Dorf Eleua		1908	Müller, Wilhelm
	286 II	Wasserflasche	Ozeanien/Mikronesien/Federated States of Micronesia/Yap		November 1909	Hambruch, Paul
	287 I	Weberei	Ozeanien/Melanesien/PNG/New Ireland Province/Dorf Eleua		1908	Müller, Wilhelm
	287a II	Spondylus Halskette	Ozeanien/Mikronesien/Federated States of Micronesia/Yap		November 1909	Hambruch, Paul
	287b II	Spondylus Halskette	Ozeanien/Mikronesien/Federated States of Micronesia/Yap		November 1909	Hambruch, Paul
	288 I	Gürtel	Ozeanien/Melanesien/PNG/New Ireland Province/Dorf Eleua		30. September 1908	Müller, Wilhelm
	288a II	Spondylus Halskette	Ozeanien/Mikronesien/Federated States of Micronesia/Yap		November 1909	Hambruch, Paul
	288b II	Spondylus Halskette	Ozeanien/Mikronesien/Federated States of Micronesia/Yap		November 1909	Hambruch, Paul
	289 I	Gürtel	Ozeanien/Melanesien/PNG/New Ireland Province/Dorf Eleua		30. September 1908	Müller, Wilhelm
	289 II	Raspel	Ozeanien/Mikronesien/Federated States of Micronesia/Yap		November 1909	Hambruch, Paul
	290 I	Gürtel	Ozeanien/Melanesien/PNG/New Ireland Province/Dorf Eleua		30. September 1908	Müller, Wilhelm
	290 II	Besen	Ozeanien/Mikronesien/Federated States of Micronesia/Yap		November 1909	Hambruch, Paul
	291 I	Gürtel	Ozeanien/Melanesien/PNG/New Ireland Province/Dorf Eleua		1908	Müller, Wilhelm
	291 II	Gürtel von Aurupig	Ozeanien/Mikronesien/Federated States of Micronesia/Yap		November 1909	Hambruch, Paul
	292 I	Gürtel	Ozeanien/Melanesien/PNG/New Ireland Province/Dorf Eleua		30. September 1908	Müller, Wilhelm

Please note that many designations in this list have been identified as faulty, outdated or as racist abuse since the inventories´ original conception

Bild	Inventarnummer	Objektbezeichnung	Herkunft	Ethnie	Sammlungszeitraum	Sammler
	292 II	Hausmodell, großes Haus	Ozeanien/Mikronesien/Federated States of Micronesia/Yap		November 1909	Hambruch, Paul
	293 I	Gürtel	Ozeanien/Melanesien/PNG/New Ireland Province/Dorf Eleua		30. September 1908	Müller, Wilhelm
	293 II	Tragkorb	Ozeanien/Mikronesien/Federated States of Micronesia/Yap		November 1909	Hambruch, Paul
	294 I	Gürtel	Ozeanien/Melanesien/PNG/New Ireland Province/Dorf Eleua		30. September 1908	Müller, Wilhelm
	294 II	Segeljacke	Ozeanien/Mikronesien/Federated States of Micronesia/Yap		November 1909	Hambruch, Paul
	295 I	Gürtel	Ozeanien/Melanesien/PNG/New Ireland Province/Dorf Eleua		30. September 1908	Müller, Wilhelm
	295 II	Vogel des Olifat	Ozeanien/Mikronesien/Federated States of Micronesia/Yap		November 1909	Hambruch, Paul
	296 I	Gürtel	Ozeanien/Melanesien/PNG/New Ireland Province/Dorf Eleua		30. September 1908	Müller, Wilhelm
	296 II	Fischreuse	Ozeanien/Mikronesien/Federated States of Micronesia/Yap		November 1909	Hambruch, Paul
	297 I	Gürtel	Ozeanien/Melanesien/PNG/New Ireland Province/Dorf Eleua		30. September 1908	Müller, Wilhelm
	297 II	Fischreuse	Ozeanien/Mikronesien/Federated States of Micronesia/Yap		November 1909	Hambruch, Paul
	298 I	Gürtel	Ozeanien/Melanesien/PNG/New Ireland Province/Dorf Eleua		30. September 1908	Müller, Wilhelm
	298a II	Armring für kleine Mädchen	Ozeanien/Mikronesien/Federated States of Micronesia/Yap		November 1909	Hambruch, Paul
	298b II	Brustschmuck	Ozeanien/Mikronesien/Federated States of Micronesia/Yap		November 1909	Hambruch, Paul
	299 I	Gürtel	Ozeanien/Melanesien/PNG/New Ireland Province/Dorf Eleua		30. September 1908	Müller, Wilhelm
	299a II	Armring für kleine Mädchen	Ozeanien/Mikronesien/Federated States of Micronesia/Yap		November 1909	Hambruch, Paul
	299b II	Armring für kleine Mädchen	Ozeanien/Mikronesien/Federated States of Micronesia/Yap		November 1909	Hambruch, Paul
	299c II	Armring für kleine Mädchen	Ozeanien/Mikronesien/Federated States of Micronesia/Yap		November 1909	Hambruch, Paul
	300 I	Gürtel	Ozeanien/Melanesien/PNG/New Ireland Province/Dorf Eleua		30. September 1908	Müller, Wilhelm

Please note that many designations in this list have been identified as faulty, outdated or as racist abuse since the inventories´ original conception

Bild	Inventarnummer	Objektbezeichnung	Herkunft	Ethnie	Sammlungszeitraum	Sammler
	300 II	Armring für kleine Mädchen	Ozeanien/Mikronesien/Federated States of Micronesia/Yap		November 1909	Hambruch, Paul
	301 I	Gürtel	Ozeanien/Melanesien/PNG/New Ireland Province/Dorf Eleua		30. September 1908	Müller, Wilhelm
	301 II	Armring für kleine Mädchen	Ozeanien/Mikronesien/Federated States of Micronesia/Yap		November 1909	Hambruch, Paul
	302 I	Gürtel	Ozeanien/Melanesien/PNG/New Ireland Province/Dorf Eleua		30. September 1908	Müller, Wilhelm
	302 II	Punktierhammer	Ozeanien/Mikronesien/Federated States of Micronesia/Yap		November 1909	Hambruch, Paul
	303 II	Halskette	Ozeanien/Mikronesien/Federated States of Micronesia/Yap		November 1909	Hambruch, Paul
	303a I	Gürtel	Ozeanien/Melanesien/PNG/New Ireland Province/Dorf Eleua		30. September 1908	Müller, Wilhelm
	303b I	Gürtel	Ozeanien/Melanesien/PNG/New Ireland Province/Dorf Eleua		30. September 1908	Müller, Wilhelm
	304 I	Gürtel	Ozeanien/Melanesien/PNG/New Ireland Province/Dorf Eleua		30. September 1908	Müller, Wilhelm
	304 II	Fischhaken	Ozeanien/Mikronesien/Federated States of Micronesia/Yap		November 1909	Hambruch, Paul
	305 I	Gürtel	Ozeanien/Melanesien/PNG/New Ireland Province/Dorf Eleua		30. September 1908	Müller, Wilhelm
	305 II	Armband	Ozeanien/Mikronesien/Federated States of Micronesia/Yap		November 1909	Hambruch, Paul
	306 I	Gürtel	Ozeanien/Melanesien/PNG/New Ireland Province/Dorf Etasinine		1. Oktober 1908	Müller, Wilhelm
	306 II	Menstruationsmatte	Ozeanien/Mikronesien/Federated States of Micronesia/Yap		November 1909	Hambruch, Paul
	307 I	Gürtel	Ozeanien/Melanesien/PNG/New Ireland Province/Dorf Etasinine		1. Oktober 1908	Müller, Wilhelm
	307 II	Matte	Ozeanien/Mikronesien/Federated States of Micronesia/Yap		November 1909	Hambruch, Paul
	308 II	Matte	Ozeanien/Mikronesien/Federated States of Micronesia/Yap		November 1909	Hambruch, Paul
	308a I	Gürtel	Ozeanien/Melanesien/PNG/New Ireland Province/Dorf Etasinine		1. Oktober 1908	Müller, Wilhelm
	308b I	Gürtel	Ozeanien/Melanesien/PNG/New Ireland Province/Dorf Etasinine		1. Oktober 1908	Müller, Wilhelm

Please note that many designations in this list have been identified as faulty, outdated or as racist abuse since the inventories´ original conception

Bild	Inventarnummer	Objektbezeichnung	Herkunft	Ethnie	Sammlungszeitraum	Sammler
	309 II	Matte	Ozeanien/Mikronesien/Federated States of Micronesia/Yap		November 1909	Hambruch, Paul
	309a I	Gürtel	Ozeanien/Melanesien/PNG/New Ireland Province/Dorf Etasinine		1. Oktober 1908	Müller, Wilhelm
	309b I	Gürtel	Ozeanien/Melanesien/PNG/New Ireland Province/Dorf Etasinine		1. Oktober 1908	Müller, Wilhelm
	310 II	Matte	Ozeanien/Mikronesien/Federated States of Micronesia/Yap		November 1909	Hambruch, Paul
	310a I	Gürtel	Ozeanien/Melanesien/PNG/New Ireland Province/Dorf Etasinine		1. Oktober 1908	Müller, Wilhelm
	310b I	Gürtel	Ozeanien/Melanesien/PNG/New Ireland Province/Dorf Etasinine		1. Oktober 1908	Müller, Wilhelm
	311 I	Gürtel	Ozeanien/Melanesien/PNG/New Ireland Province/Dorf Etasinine		1. Oktober 1908	Müller, Wilhelm
	311 II	Matte	Ozeanien/Mikronesien/Federated States of Micronesia/Yap		November 1909	Hambruch, Paul
	312 II	Matte	Ozeanien/Mikronesien/Federated States of Micronesia/Yap		November 1909	Hambruch, Paul
	312a I	Gürtel	Ozeanien/Melanesien/PNG/New Ireland Province/Dorf Etasinine		1. Oktober 1908	Müller, Wilhelm
	312b I	Gürtel	Ozeanien/Melanesien/PNG/New Ireland Province/Dorf Etasinine		1. Oktober 1908	Müller, Wilhelm
	313 I	Gürtel	Ozeanien/Melanesien/PNG/New Ireland Province/Dorf Etasinine		1. Oktober 1908	Müller, Wilhelm
	313 II	Matte	Ozeanien/Mikronesien/Federated States of Micronesia/Yap		November 1909	Hambruch, Paul
	314 I	Gürtel	Ozeanien/Melanesien/PNG/New Ireland Province/Dorf Etasinine		1. Oktober 1908	Müller, Wilhelm
	314 II	Orakelknochenblatt	Ozeanien/Mikronesien/Federated States of Micronesia/Yap		November 1909	Hambruch, Paul
	315 I	Gürtel	Ozeanien/Melanesien/PNG/New Ireland Province/Dorf Etasinine		1. Oktober 1908	Müller, Wilhelm
	315 II	Fischzauberknoten	Ozeanien/Mikronesien/Federated States of Micronesia/Yap		November 1909	Hambruch, Paul
	316 II	Fischzauberknoten	Ozeanien/Mikronesien/Federated States of Micronesia/Yap		November 1909	Hambruch, Paul
	316a I	Gürtel	Ozeanien/Melanesien/PNG/New Ireland Province/Dorf Etasinine		1. Oktober 1908	Müller, Wilhelm

Please note that many designations in this list have been identified as faulty, outdated or as racist abuse since the inventories' original conception

Bild	Inventarnummer	Objektbezeichnung	Herkunft	Ethnie	Sammlungszeitraum	Sammler
	316b I	Gürtel	Ozeanien/Melanesien/PNG/New Ireland Province/Dorf Etasinine		1. Oktober 1908	Müller, Wilhelm
	317 II	Fischzauberknoten	Ozeanien/Mikronesien/Federated States of Micronesia/Yap		November 1909	Hambruch, Paul
	317a I	Gürtel	Ozeanien/Melanesien/PNG/New Ireland Province/Dorf Etasinine		1. Oktober 1908	Müller, Wilhelm
	317b I	Gürtel	Ozeanien/Melanesien/PNG/New Ireland Province/Dorf Etasinine		1. Oktober 1908	Müller, Wilhelm
	318 I	Gürtel	Ozeanien/Melanesien/PNG/New Ireland Province/Dorf Etasinine		1. Oktober 1908	Müller, Wilhelm
	318a II	Kinderspielzeug (coitus)	Ozeanien/Mikronesien/Federated States of Micronesia/Yap		November 1909	Hambruch, Paul
	318b II	Ohrgehänge aus Konus	Ozeanien/Mikronesien/Federated States of Micronesia/Chuuk		30. November - 15. Dezember 1909	Hambruch, Paul
	319 II	Ohrgehänge aus Konus	Ozeanien/Mikronesien/Federated States of Micronesia/Chuuk		30. November - 15. Dezember 1909	Hambruch, Paul
	319a I	Gürtel	Ozeanien/Melanesien/PNG/New Ireland Province/Dorf Etasinine		1. Oktober 1908	Müller, Wilhelm
	319b I	Gürtel	Ozeanien/Melanesien/PNG/New Ireland Province/Dorf Etasinine		1. Oktober 1908	Müller, Wilhelm
	320 II	Ohrgehänge aus Konus	Ozeanien/Mikronesien/Federated States of Micronesia/Chuuk		30. November - 15. Dezember 1909	Hambruch, Paul
	320a I	Gürtel	Ozeanien/Melanesien/PNG/New Ireland Province/Dorf Etasinine		1. Oktober 1908	Müller, Wilhelm
	320b I	Gürtel	Ozeanien/Melanesien/PNG/New Ireland Province/Dorf Etasinine		1. Oktober 1908	Müller, Wilhelm
	321 I	Gürtel	Ozeanien/Melanesien/PNG/New Ireland Province/Dorf Etasinine		1. Oktober 1908	Müller, Wilhelm
	321a II	Muschel als Faserschaber	Ozeanien/Mikronesien/Federated States of Micronesia/Chuuk		30. November - 15. Dezember 1909	Hambruch, Paul
	321b II	Muschel als Faserschaber	Ozeanien/Mikronesien/Federated States of Micronesia/Chuuk		30. November - 15. Dezember 1909	Hambruch, Paul
	321c II	Halskette	Ozeanien/Mikronesien/Federated States of Micronesia/Chuuk		30. November - 15. Dezember	Hambruch, Paul

Please note that many designations in this list have been identified as faulty, outdated or as racist abuse since the inventories' original conception

Bild	Inventarnummer	Objektbezeichnung	Herkunft	Ethnie	Sammlungszeitraum	Sammler
			States of Micronesia/Chuuk		15. Dezember 1909	Paul
	321d II	Ohrgehänge	Ozeanien/Mikronesien/Federated States of Micronesia/Chuuk		30. November - 15. Dezember 1909	Hambruch, Paul
	322 II	doppelte Halskette	Ozeanien/Mikronesien/Federated States of Micronesia/Chuuk		30. November - 15. Dezember 1909	Hambruch, Paul
	322a I	Gürtel	Ozeanien/Melanesien/PNG/New Ireland Province/Dorf Etasinine		1. Oktober 1908	Müller, Wilhelm
	322b I	Gürtel	Ozeanien/Melanesien/PNG/New Ireland Province/Dorf Etasinine		1. Oktober 1908	Müller, Wilhelm
	323 I	Gürtel	Ozeanien/Melanesien/PNG/New Ireland Province/Dorf Etasinine		1. Oktober 1908	Müller, Wilhelm
	323 II	Brotfruchtschaber	Ozeanien/Mikronesien/Federated States of Micronesia/Chuuk		30. November - 15. Dezember 1909	Hambruch, Paul
	324 I	Gürtel	Ozeanien/Melanesien/PNG/New Ireland Province/Dorf Etasinine		1. Oktober 1908	Müller, Wilhelm
	324 II	Mattenschaber	Ozeanien/Mikronesien/Federated States of Micronesia/Chuuk		30. November - 15. Dezember 1909	Hambruch, Paul
	325 I	Gürtel	Ozeanien/Melanesien/PNG/New Ireland Province/Dorf Etasinine		1. Oktober 1908	Müller, Wilhelm
	325 II	Kokosschaber	Ozeanien/Mikronesien/Federated States of Micronesia/Chuuk		30. November - 15. Dezember 1909	Hambruch, Paul
	326 II	Ohrgehänge	Ozeanien/Mikronesien/Federated States of Micronesia/Chuuk		30. November - 15. Dezember 1909	Hambruch, Paul
	326a I	Gürtel	Ozeanien/Melanesien/PNG/New Ireland Province/Dorf Etasinine		1. Oktober 1908	Müller, Wilhelm
	326b I	Gürtel	Ozeanien/Melanesien/PNG/New Ireland Province/Dorf Etasinine		1. Oktober 1908	Müller, Wilhelm
	327 I	Gürtel	Ozeanien/Melanesien/PNG/New Ireland Province/Dorf Etasinine		1. Oktober 1908	Müller, Wilhelm
	327 II	Feuerfächer	Ozeanien/Mikronesien/Federated States of Micronesia/Chuuk		30. November - 15. Dezember 1909	Hambruch, Paul

Please note that many designations in this list have been identified as faulty, outdated or as racist abuse since the inventories' original conception

Bild	Inventarnummer	Objektbezeichnung	Herkunft	Ethnie	Sammlungszeitraum	Sammler
	328 I	Gürtel	Ozeanien/Melanesien/PNG/New Ireland Province/Dorf Etasinine		1. Oktober 1908	Müller, Wilhelm
	328 II	Matte für Frauen aus Truk	Ozeanien/Mikronesien/Federated States of Micronesia/Chuuk		30. November - 15. Dezember 1909	Hambruch, Paul
	329 I	Gürtel	Ozeanien/Melanesien/PNG/New Ireland Province/Dorf Etasinine		1. Oktober 1908	Müller, Wilhelm
	329 II	Korb	Ozeanien/Mikronesien/Federated States of Micronesia/Chuuk		30. November - 15. Dezember 1909	Hambruch, Paul
	330 I	Gürtel	Ozeanien/Melanesien/PNG/New Ireland Province/Dorf Etasinine		1. Oktober 1908	Müller, Wilhelm
	330 II	Mantel für Männer	Ozeanien/Mikronesien/Federated States of Micronesia/Chuuk		30. November - 15. Dezember 1909	Hambruch, Paul
	331 II	Ohrgehänge aus Konus	Ozeanien/Mikronesien/Federated States of Micronesia/Chuuk		30. November - 15. Dezember 1909	Hambruch, Paul
	331a I	Gürtel	Ozeanien/Melanesien/PNG/New Ireland Province/Dorf Etasinine		1. Oktober 1908	Müller, Wilhelm
	331b I	Gürtel	Ozeanien/Melanesien/PNG/New Ireland Province/Dorf Etasinine		1. Oktober 1908	Müller, Wilhelm
	332 I	Gürtel	Ozeanien/Melanesien/PNG/New Ireland Province/Dorf Etasinine		1. Oktober 1908	Müller, Wilhelm
	332 II	Fischmesser aus Bambus	Ozeanien/Mikronesien/Federated States of Micronesia/Chuuk		30. November - 15. Dezember 1909	Hambruch, Paul
	333 II	Angel für fliegende Fische	Ozeanien/Mikronesien/Federated States of Micronesia/Chuuk		30. November - 15. Dezember 1909	Hambruch, Paul
	333a I	Gürtel	Ozeanien/Melanesien/PNG/New Ireland Province/Dorf Etasinine		1. Oktober 1908	Müller, Wilhelm
	333b I	Gürtel	Ozeanien/Melanesien/PNG/New Ireland Province/Dorf Etasinine		1. Oktober 1908	Müller, Wilhelm
	334 II	Segelnadel aus Knochen	Ozeanien/Mikronesien/Federated States of Micronesia/Chuuk		30. November - 15. Dezember 1909	Hambruch, Paul
	334a I	Gürtel	Ozeanien/Melanesien/PNG/New Ireland Province/Dorf Etasinine		1. Oktober 1908	Müller, Wilhelm

Please note that many designations in this list have been identified as faulty, outdated or as racist abuse since the inventories' original conception

Bild	Inventarnummer	Objektbezeichnung	Herkunft	Ethnie	Sammlungszeitraum	Sammler
	334b I	Gürtel	Ozeanien/Melanesien/PNG/New Ireland Province/Dorf Etasinine		1. Oktober 1908	Müller, Wilhelm
	335 I	Gürtel	Ozeanien/Melanesien/PNG/New Ireland Province/Dorf Etasinine		1. Oktober 1908	Müller, Wilhelm
	335 II	Kamm	Ozeanien/Mikronesien/Federated States of Micronesia/Chuuk		30. November - 15. Dezember 1909	Hambruch, Paul
	336 II	Axtklinge aus Terebra	Ozeanien/Mikronesien/Federated States of Micronesia/Chuuk		30. November - 15. Dezember 1909	Hambruch, Paul
	336a I	Gürtel	Ozeanien/Melanesien/PNG/New Ireland Province/Dorf Etasinine		1. Oktober 1908	Müller, Wilhelm
	336b I	Gürtel	Ozeanien/Melanesien/PNG/New Ireland Province/Dorf Etasinine		1. Oktober 1908	Müller, Wilhelm
	337 I	Gürtel	Ozeanien/Melanesien/PNG/New Ireland Province/Dorf Etasinine		1908	Müller, Wilhelm
	337a II	Brotfruchtmesser	Ozeanien/Mikronesien/Federated States of Micronesia/Chuuk		30. November - 15. Dezember 1909	Hambruch, Paul
	337b II	Schüssel	Ozeanien/Mikronesien/Federated States of Micronesia/Chuuk		30. November - 15. Dezember 1909	Hambruch, Paul
	338 I	Gürtel	Ozeanien/Melanesien/PNG/New Ireland Province/Dorf Etasinine		1908	Müller, Wilhelm
	338a II	Schüssel	Ozeanien/Mikronesien/Federated States of Micronesia/Chuuk		30. November - 15. Dezember 1909	Hambruch, Paul
	338b II	Schüssel	Ozeanien/Mikronesien/Federated States of Micronesia/Chuuk		30. November - 15. Dezember 1909	Hambruch, Paul
	339 I	Gürtel	Ozeanien/Melanesien/PNG/New Ireland Province/Dorf Etasinine		1908	Müller, Wilhelm
	339 II	Schlafmatte	Ozeanien/Mikronesien/Federated States of Micronesia/Chuuk		30. November - 15. Dezember 1909	Hambruch, Paul
	340 II	Fischspeer	Ozeanien/Mikronesien/Federated States of Micronesia/Chuuk		30. November - 15. Dezember 1909	Hambruch, Paul
	340b I	Gürtel	Ozeanien/Melanesien/PNG/New		1908	Müller, Wilhelm

Please note that many designations in this list have been identified as faulty, outdated or as racist abuse since the inventorys´ original conception

Bild	Inventarnummer	Objektbezeichnung	Herkunft	Ethnie	Sammlungszeitraum	Sammler
			Ireland Province/Dorf Etasinine			
	341 I	Webstuhl	Ozeanien/Melanesien/PNG/New Ireland Province/Dorf Ebuliele - Häuptlingsplatz		29. September 1908	Müller, Wilhelm
	341 II	Totenstuhl [?]	Ozeanien/Mikronesien/Federated States of Micronesia/Chuuk		30. November - 15. Dezember 1909	Hambruch, Paul
	342 I	Gewebe	Ozeanien/Melanesien/PNG/New Ireland Province/Dorf Ebuliele - Häuptlingsplatz		29. September 1908	Müller, Wilhelm
	342 II	Tarostampfer	Ozeanien/Mikronesien/Federated States of Micronesia/Chuuk		30. November - 15. Dezember 1909	Hambruch, Paul
	343 I	Gewebe	Ozeanien/Melanesien/PNG/New Ireland Province/Dorf Ebuliele - Häuptlingsplatz		29. September 1908	Müller, Wilhelm
	343a II	Fischnetz	Ozeanien/Mikronesien/Federated States of Micronesia/Chuuk		30. November - 15. Dezember 1909	Hambruch, Paul
	343b II	Sreichnetz [?]	Ozeanien/Mikronesien/Federated States of Micronesia/Chuuk		30. November - 15. Dezember 1909	Hambruch, Paul
	344 I	Gewebe	Ozeanien/Melanesien/PNG/New Ireland Province/Dorf Ebuliele - Häuptlingsplatz		29. September 1908	Müller, Wilhelm
	344 II	Riffreuse	Ozeanien/Mikronesien/Federated States of Micronesia/Chuuk		30. November - 15. Dezember 1909	Hambruch, Paul
	345 I	Korb mit Henkel	Ozeanien/Melanesien/PNG/New Ireland Province/Dorf Etasinine		1. Oktober 1908	Müller, Wilhelm
	345 II	Riffreuse	Ozeanien/Mikronesien/Federated States of Micronesia/Chuuk		30. November - 15. Dezember 1909	Hambruch, Paul
	346 I	Korb mit Henkel	Ozeanien/Melanesien/PNG/New Ireland Province/Dorf Etasinine		1. Oktober 1908	Müller, Wilhelm
	346 II	Kokosschaber	Ozeanien/Mikronesien/Federated States of Micronesia/Chuuk		30. November - 15. Dezember 1909	Hambruch, Paul
	347 I	flacher Korb	Ozeanien/Melanesien/PNG/New		1. Oktober 1908	Müller, Wilhelm

Please note that many designations in this list have been identified as faulty, outdated or as racist abuse since the inventorsʼ original conception

Bild	Inventarnummer	Objektbezeichnung	Herkunft	Ethnie	Sammlungszeitraum	Sammler
			Ireland Province/Dorf Etasinine			
	347 II	Bastklopfer	Ozeanien/Mikronesien/Federated States of Micronesia/Chuuk		30. November - 15. Dezember 1909	Hambruch, Paul
	348 I	flacher Korb	Ozeanien/Melanesien/PNG/New Ireland Province/Dorf Etasinine		1. Oktober 1908	Müller, Wilhelm
	348 II	Webstuhl, Spielzeug	Ozeanien/Mikronesien/Federated States of Micronesia/Chuuk		30. November - 15. Dezember 1909	Hambruch, Paul
	349 I	Muschelhorn	Ozeanien/Melanesien/PNG/New Ireland Province/Dorf Etasinine		1908	Müller, Wilhelm
	349 II	Parfümbüchse	Ozeanien/Mikronesien/Federated States of Micronesia/Chuuk		30. November - 15. Dezember 1909	Hambruch, Paul
	350 I	Betelstab	Ozeanien/Melanesien/PNG/New Ireland Province/Dorf Ebuliele		1. Oktober 1908	Müller, Wilhelm
	350a II	Paar Streichnetze	Ozeanien/Mikronesien/Federated States of Micronesia/Chuuk		30. November - 15. Dezember 1909	Hambruch, Paul
	350b II	Spielboot	Ozeanien/Mikronesien/Federated States of Micronesia/Chuuk		30. November - 15. Dezember 1909	Hambruch, Paul
	351 I	Stab mit menschlicher Figur	Ozeanien/Melanesien/PNG/New Ireland Province		30. September 1908	Müller, Wilhelm
	351 II	Spielboot	Ozeanien/Mikronesien/Federated States of Micronesia/Chuuk		30. November - 15. Dezember 1909	Hambruch, Paul
	352 I	Spinnweb für Drachen	Ozeanien/Melanesien/PNG/New Ireland Province/Dorf Ebuliele		29. September 1908	Müller, Wilhelm
	352 II	Bohrer	Ozeanien/Mikronesien/Federated States of Micronesia/Chuuk		30. November - 15. Dezember 1909	Hambruch, Paul
	353 II	Kasten	Ozeanien/Mikronesien/Federated States of Micronesia/Chuuk		30. November - 15. Dezember 1909	Hambruch, Paul
	353a I	Schurz	Ozeanien/Melanesien/PNG/New Ireland Province/Dorf Eleua		29. September 1908	Müller, Wilhelm
	353b I	Drache	Ozeanien/Melanesien/PNG/New Ireland Province/Dorf Ebuliele		29. September 1908	Müller, Wilhelm

Please note that many designations in this list have been identified as faulty, outdated or as racist abuse since the inventories' original conception

Bild	Inventarnummer	Objektbezeichnung	Herkunft	Ethnie	Sammlungszeitraum	Sammler
	354 I	Drachen	Ozeanien/Melanesien/PNG/New Ireland Province/Dorf Eleua		30. September 1908	Müller, Wilhelm
	354 II	Paar Ohrgehänge	Ozeanien/Mikronesien/Federated States of Micronesia/Chuuk		30. November - 15. Dezember 1909	Hambruch, Paul
	355 I	Fischdrachen	Ozeanien/Melanesien/PNG/New Ireland Province/Dorf Eleua		30. September 1908	Müller, Wilhelm
	355 II	5 Entwicklungsstadien der Kokosringe	Ozeanien/Mikronesien/Federated States of Micronesia/Chuuk		30. November - 15. Dezember 1909	Hambruch, Paul
	356 I	Kamm	Ozeanien/Melanesien/PNG/New Ireland Province/Dorf Etasinine		1. Oktober 1908	Fülleborn, Prof. Dr. und Dr. Müller
	356 II	Kamm	Ozeanien/Mikronesien/Federated States of Micronesia/Chuuk		30. November - 15. Dezember 1909	Hambruch, Paul
	357 I	Kamm	Ozeanien/Melanesien/PNG/New Ireland Province/Dorf Etasinine		1. Oktober 1908	Fülleborn, Prof. Dr. und Dr. Müller
	357 II	Halskette	Ozeanien/Mikronesien/Federated States of Micronesia/Chuuk		30. November - 15. Dezember 1909	Hambruch, Paul
	358 I	Kamm	Ozeanien/Melanesien/PNG/New Ireland Province/Dorf Etasinine		1. Oktober 1908	Fülleborn, Prof. Dr. und Dr. Müller
	358 II	Halskette	Ozeanien/Mikronesien/Federated States of Micronesia/Chuuk		30. November - 15. Dezember 1909	Hambruch, Paul
	359 I	Kamm	Ozeanien/Melanesien/PNG/New Ireland Province/Dorf Etasinine		1. Oktober 1908	Fülleborn, Prof. Dr. und Dr. Müller
	359 II	Spielboot mit Verzierungen	Ozeanien/Mikronesien/Federated States of Micronesia/Chuuk		30. November - 15. Dezember 1909	Hambruch, Paul
	360 I	Kamm	Ozeanien/Melanesien/PNG/New Ireland Province/Dorf Etasinine		1. Oktober 1908	Fülleborn, Prof. Dr. und Dr. Müller
	360 II	Spielboot	Ozeanien/Mikronesien/Federated		30. November -	Hambruch,

Please note that many designations in this list have been identified as hurtful, outdated or as racist abuse since the inventories' original conception

Bild	Inventarnummer	Objektbezeichnung	Herkunft	Ethnie	Sammlungszeitraum	Sammler
			States of Micronesia/Chuuk		15. Dezember 1909	Paul
	361 I	Kamm	Ozeanien/Melanesien/PNG/New Ireland Province/Dorf Etasinine		1. Oktober 1908	Fülleborn, Prof. Dr. und Dr. Müller
	361 II	Steinschleuder	Ozeanien/Mikronesien/Federated States of Micronesia/Chuuk		30. November - 15. Dezember 1909	Hambruch, Paul
	362 I	Schale für geschabte Kokosnuss	Ozeanien/Melanesien/PNG/New Ireland Province/Dorf Etasinine		1. Oktober 1908	Müller, Wilhelm
	362 II	angefangener Korb	Ozeanien/Mikronesien/Federated States of Micronesia/Chuuk		30. November - 15. Dezember 1909	Hambruch, Paul
	363 I	Kamm	Ozeanien/Melanesien/PNG/New Ireland Province/Dorf Ebuliele		28. September 1908	Müller, Wilhelm
	363 II	fast fertiger Korb	Ozeanien/Mikronesien/Federated States of Micronesia/Chuuk		30. November - 15. Dezember 1909	Hambruch, Paul
	364 I	Tanzgerät	Ozeanien/Melanesien/PNG/New Ireland Province/Dorf Ebuliele		28. September 1908	Müller, Wilhelm
	364 II	Korb	Ozeanien/Mikronesien/Federated States of Micronesia/Chuuk		30. November - 15. Dezember 1909	Hambruch, Paul
	365 I	Tanzgerät	Ozeanien/Melanesien/PNG/New Ireland Province/Dorf Ebuliele		28. September 1908	Müller, Wilhelm
	365 II	Korb	Ozeanien/Mikronesien/Federated States of Micronesia/Chuuk		30. November - 15. Dezember 1909	Hambruch, Paul
	366 I	Tanzgerät	Ozeanien/Melanesien/PNG/New Ireland Province/Dorf Ebuliele		28. September 1908	Müller, Wilhelm
	366 II	Korb	Ozeanien/Mikronesien/Federated States of Micronesia/Chuuk		30. November - 15. Dezember 1909	Hambruch, Paul
	367 I	Tanzgerät	Ozeanien/Melanesien/PNG/New Ireland Province/Dorf Ebuliele		28. September 1908	Müller, Wilhelm
	367 II	Webstuhl	Ozeanien/Mikronesien/Federated States of Micronesia/Chuuk		30. November - 15. Dezember 1909	Hambruch, Paul
	368 I	Tanzgerät	Ozeanien/Melanesien/PNG/New		28. September	Müller, Wilhelm

Please note that many designations in this list have been identified as faulty, outdated or as racist abuse since the inventories' original conception

Bild	Inventarnummer	Objektbezeichnung	Herkunft	Ethnie	Sammlungszeitraum	Sammler
			Ireland Province/Dorf Ebuliele		1908	
	368 II	Armband	Ozeanien/Mikronesien/Federated States of Micronesia/Chuuk		30. November - 15. Dezember 1909	Hambruch, Paul
	369 I	Tanzgerät	Ozeanien/Melanesien/PNG/New Ireland Province/Dorf Ebuliele		28. September 1908	Müller, Wilhelm
	369 II	große schlafmatte	Ozeanien/Mikronesien/Federated States of Micronesia/Chuuk		30. November - 15. Dezember 1909	Hambruch, Paul
	370 I	Tanzgerät	Ozeanien/Melanesien/PNG/New Ireland Province/Dorf Ebuliele		28. September 1908	Müller, Wilhelm
	370 II	angefangener Ohrring aus Kokos	Ozeanien/Mikronesien/Federated States of Micronesia/Chuuk		30. November - 15. Dezember 1909	Hambruch, Paul
	371 I	Kürbisflasche	Ozeanien/Melanesien/PNG/New Ireland Province/Dorf Etasinine		1. Oktober 1908	Fülleborn, Prof. Dr. und Dr. Müller
	371 II	Aderlaß-Instrument	Ozeanien/Mikronesien/Federated States of Micronesia/Chuuk		30. November - 15. Dezember 1909	Hambruch, Paul
	372 I	Kürbisflasche	Ozeanien/Melanesien/PNG/New Ireland Province/Dorf Etasinine		1. Oktober 1908	Fülleborn, Prof. Dr. und Dr. Müller
	372 II	Tragkorb	Ozeanien/Mikronesien/Federated States of Micronesia/Chuuk		30. November - 15. Dezember 1909	Hambruch, Paul
	373 I	Kürbisflasche	Ozeanien/Melanesien/PNG/New Ireland Province/Dorf Etasinine		1. Oktober 1908	Fülleborn, Prof. Dr. und Dr. Müller
	373a II	Tarohacke	Ozeanien/Mikronesien/Federated States of Micronesia/Chuuk		16. Januar 1910	Hambruch, Paul
	373b II	Kinderspielzeug	Ozeanien/Mikronesien/Federated States of Micronesia/Chuuk		16. Januar 1910	Hambruch, Paul
	374 I	Kürbisflasche	Ozeanien/Melanesien/PNG/New Ireland Province/Dorf Etasinine		1. Oktober 1908	Fülleborn, Prof. Dr. und Dr. Müller
	374 II	Tarospaten	Ozeanien/Mikronesien/Federated States of Micronesia/Chuuk		16. Januar 1910	Hambruch, Paul
	375 I	Anhängsel an Kürbisflasche	Ozeanien/Melanesien/PNG/New		1. Oktober 1908	Fülleborn, Prof.

Please note that many designations in this list have been identified as faulty, outdated or as racist abuse since the inventories' original conception

Bild	Inventarnummer	Objektbezeichnung	Herkunft	Ethnie	Sammlungszeitraum	Sammler
			Ireland Province/Dorf Etasinine			Dr. und Dr. Müller
	375 II	Medizin gegen Rheuma	Ozeanien/Mikronesien/Federated States of Micronesia/Chuuk		15. Januar 1910	Hambruch, Paul
	376 I	Betelspatel	Ozeanien/Melanesien/PNG/New Ireland Province/Dorf Etasinine		1. Oktober 1908	Müller, Wilhelm
	376 II	Vorratskiste	Ozeanien/Mikronesien/Federated States of Micronesia/Chuuk		15. Januar 1910	Hambruch, Paul
	377 I	Betelspatel	Ozeanien/Melanesien/PNG/New Ireland Province/Dorf Etasinine		1. Oktober 1908	Müller, Wilhelm
	377 II	Stützbalken aus Maskenhaus	Ozeanien/Mikronesien/Federated States of Micronesia/Chuuk		16. Januar 1910	Hambruch, Paul
	378 I	geflochtener Gürtel	Ozeanien/Melanesien/PNG/New Ireland Province/Dorf Ebuliele		28. September 1908	Müller, Wilhelm
	378 II	Brotfruchtkonserve	Ozeanien/Mikronesien/Federated States of Micronesia/Pohnpei		23. Januar 1910	Hambruch, Paul
	379 I	Armband aus Muschel	Ozeanien/Melanesien/PNG/New Ireland Province/Dorf Etasinine		1. Oktober 1908	Müller, Wilhelm
	379 II	Schildkrottknochen	Ozeanien/Mikronesien/Federated States of Micronesia/Kosrae		März 1910	Hambruch, Paul
	380 I	Armband aus Muschel	Ozeanien/Melanesien/PNG/New Ireland Province/Dorf Etasinine		1. Oktober 1908	Müller, Wilhelm
	380 II	Stücke der Hausstelle [?]	Ozeanien/Mikronesien/Federated States of Micronesia/Kosrae		März 1910	Hambruch, Paul
	381 I	Spinnweb für Drachen	Ozeanien/Melanesien/PNG/New Ireland Province/Dorf Eleua		30. September 1908	Müller, Wilhelm
	381 II	Scherbe	Ozeanien/Mikronesien/Federated States of Micronesia/Kosrae		März 1910	Hambruch, Paul
	382 I	Spinnweb - Astbügel mit Spinnwebbezug	Ozeanien/Melanesien/PNG/New Ireland Province/Dorf Ebuliele		29. September 1908	Müller, Wilhelm
	382 II	großer Spondylus-Muschelanhänger	Ozeanien/Mikronesien/Federated States of Micronesia/Kosrae		März 1910	Hambruch, Paul
	383 I	Kamm	Ozeanien/Melanesien/PNG/New Ireland Province/Dorf Ebuliele		29. September 1908	Müller, Wilhelm
	383 II	großer Spondylus-Muschelanhänger	Ozeanien/Mikronesien/Federated States of Micronesia/Kosrae		März 1910	Hambruch, Paul
	384 I	Kamm	Ozeanien/Melanesien/PNG/New Ireland Province/Dorf Ebuliele		29. September 1908	Müller, Wilhelm

Please note that many designations in this list have been identified as faulty, outdated or as racist abuse since the inventories' original conception

Bild	Inventarnummer	Objektbezeichnung	Herkunft	Ethnie	Sammlungszeitraum	Sammler
	384 II	Knochen und Skelettteile	Ozeanien/Mikronesien/Federated States of Micronesia/Kosrae		März 1910	Hambruch, Paul
	385 I	Kamm	Ozeanien/Melanesien/PNG/New Ireland Province/Dorf Ebuliele		29. September 1908	Müller, Wilhelm
	385 II	Schädel Calvarium	Ozeanien/Mikronesien/Federated States of Micronesia/Kosrae		März 1910	Hambruch, Paul
	386 I	Penismuschel	Ozeanien/Melanesien/PNG/New Ireland Province/Dorf Etasinine		1908	Müller, Wilhelm
	386 II	Knochenfunde	Ozeanien/Mikronesien/Federated States of Micronesia/Kosrae		März 1910	Hambruch, Paul
	387 I	Penismuschel	Ozeanien/Melanesien/PNG/New Ireland Province/Dorf Etasinine		1908	Müller, Wilhelm
	387 II	Kavastampfer	Ozeanien/Mikronesien/Federated States of Micronesia/Kosrae		März 1910	Hambruch, Paul
	388 I	Penismuschel	Ozeanien/Melanesien/PNG/New Ireland Province/Dorf Etasinine		1908	Müller, Wilhelm
	388 II	Ausgrabungsfunde	Ozeanien/Mikronesien/Federated States of Micronesia/Kosrae		März 1910	Hambruch, Paul
	389 I	Penismuschel	Ozeanien/Melanesien/PNG/New Ireland Province/Dorf Ebuliele		29. September 1908	Müller, Wilhelm
	389a II	Kokos-Nußknacker	Ozeanien/Mikronesien/Federated States of Micronesia/Pohnpei		24. Januar 1910	Hambruch, Paul
	389b II	Muschelbeilklinge	Ozeanien/Mikronesien/Federated States of Micronesia/Kosrae		März 1910	Hambruch, Paul
	390 I	Penismuschel	Ozeanien/Melanesien/PNG/New Ireland Province/Dorf Ebuliele		29. September 1908	Müller, Wilhelm
	390 II	großer Kavabereitungsstein	Ozeanien/Mikronesien/Federated States of Micronesia/Kosrae		März 1910	Hambruch, Paul
	391 I	Penisкürbis	Ozeanien/Melanesien/PNG/New Ireland Province/Dorf Ebuliele		29. September 1908	Müller, Wilhelm
	391 II	rote Erde von Taluvan	Ozeanien/Mikronesien/Federated States of Micronesia/Chuuk/Berg Tolowan		April 1910	Hambruch, Paul
	392 I	Armring aus Muschel	Ozeanien/Melanesien/PNG/New Ireland Province/Dorf Ebuliele		29. September 1908	Müller, Wilhelm
	392 II	Ausgrabungsfund: Ring aus dem Sari von Innoll	Ozeanien/Mikronesien/Federated States of Micronesia/Kosrae		März 1910	Hambruch, Paul
	393 II	Ausgrabungsfund:	Ozeanien/Mikronesien/Federated		März 1910	Hambruch,

Please note that many designations in this list have been identified as faulty, outdated or as racist abuse since the inventories´ original conception

Bild	Inventarnummer	Objektbezeichnung	Herkunft	Ethnie	Sammlungszeitraum	Sammler
		Halskettenringe m. Spondylus-Anh.	States of Micronesia/Kosrae			Paul
	393a I	Armring aus Muschel	Ozeanien/Melanesien/PNG/New Ireland Province/Dorf Ebuliele		1908	Müller, Wilhelm
	393b I	Peniskürbis	Ozeanien/Melanesien/PNG/New Ireland Province		1908	Müller, Wilhelm
	394 I	Angelhaken	Ozeanien/Melanesien/PNG/New Ireland Province/Dorf Eleua		30. September 1908	Müller, Wilhelm
	394 II	Angelhaken, ausgegraben	Ozeanien/Mikronesien/Federated States of Micronesia/Kosrae		März 1910	Hambruch, Paul
	395 I	Angelhaken	Ozeanien/Melanesien/PNG/New Ireland Province/Dorf Eleua		30. September 1908	Müller, Wilhelm
	395 II	Bodenprobe aus dem Grab von Innoll	Ozeanien/Mikronesien/Federated States of Micronesia/Kosrae			Hambruch, Paul
	396 I	Angelhaken	Ozeanien/Melanesien/PNG/New Ireland Province/Dorf Eleua		30. September 1908	Müller, Wilhelm
	396 II	Anzahl menschlicher Knochen aus Wohnhöhle	Ozeanien/Mikronesien/Palau/-/Regierungsstation Madalai			Hambruch, Paul
	397 I	Angelhaken	Ozeanien/Melanesien/PNG/New Ireland Province/Dorf Eleua		30. September 1908	Müller, Wilhelm
	397 II	Skelett, männlich	Ozeanien/Mikronesien/Palau			Hambruch, Paul
	398 I	Angelhaken	Ozeanien/Melanesien/PNG/New Ireland Province/Dorf Eleua		30. September 1908	Müller, Wilhelm
	398 II	Schädel mit Unterkiefer, männlich	Ozeanien/Mikronesien/Palau			Hambruch, Paul
	399 I	Angelhaken	Ozeanien/Melanesien/PNG/New Ireland Province/Dorf Eleua		30. September 1908	Müller, Wilhelm
	399 II	Schädel ohne Unterkiefer, weiblich	Ozeanien/Mikronesien/Palau			Hambruch, Paul
	400 I	Angelhaken	Ozeanien/Melanesien/PNG/New Ireland Province/Dorf Eleua		1908	Müller, Wilhelm
	400 II	Schädelhinterkopfteil	Ozeanien/Mikronesien/Palau			Hambruch, Paul
	401 I	Brett zum Tranchieren von Schweinen	Ozeanien/Melanesien/PNG/New Ireland Province/Dorf Etasinine		1. Oktober 1908	Müller, Wilhelm
	401 II	Schädel ohne Unterkiefer	Ozeanien/Mikronesien/Palau			Hambruch, Paul

Please note that many designations in this list have been identified as faulty, outdated or as racist abuse since the inventories´ original conception

Bild	Inventarnummer	Objektbezeichnung	Herkunft	Ethnie	Sammlungszeitraum	Sammler
	402 I	Fussangeln	Ozeanien/Melanesien/PNG/New Ireland Province		2. Oktober 1908	Müller, Wilhelm
	402 II	Schädel ohne Unterkiefer	Ozeanien/Mikronesien/Palau			Hambruch, Paul
	403 I	Netznadel?	Ozeanien/Melanesien/PNG/New Ireland Province		2. Oktober 1908	Müller, Wilhelm
	403 II	Schädeldecke	Ozeanien/Mikronesien/Palau			Hambruch, Paul
	404 I	Weberei	Ozeanien/Melanesien/PNG/New Ireland Province		2. Oktober 1908	Müller, Wilhelm
	404 II	Schädelgesichtsteil	Ozeanien/Mikronesien/Palau			Hambruch, Paul
	405 I	Körbchen	Ozeanien/Melanesien/PNG/New Ireland Province		2. Oktober 1908	Müller, Wilhelm
	405 II	Schädeldecke und verschiedene Trümmer	Ozeanien/Mikronesien/Federated States of Micronesia/Yap			Hambruch, Paul
	406 I	Stirnband aus Kokosfasern	Ozeanien/Melanesien/PNG/New Ireland Province		2. Oktober 1908	Fülleborn, Friedrich
	406 II	Schädel ohne Unterkiefer	Ozeanien/Mikronesien/Federated States of Micronesia/Yap		7. April 1910	Hambruch, Paul
	407 I	Kopfbank	Ozeanien/Melanesien/PNG/New Ireland Province		2. Oktober 1908	Müller, Wilhelm
	407 II	Schädel mit Unterkiefer	Ozeanien/Mikronesien/Federated States of Micronesia/Chuuk		April 1910	Hambruch, Paul
	408 I	Steinstößer	Ozeanien/Melanesien/PNG/New Ireland Province		2. Oktober 1908	Müller, Wilhelm
	408 II	Schädel mit Unterkiefer	Ozeanien/Mikronesien/Federated States of Micronesia/Chuuk		April 1910	Hambruch, Paul
	409 I	Steinstößer	Ozeanien/Melanesien/PNG/New Ireland Province		2. Oktober 1908	Müller, Wilhelm
	409 II	Schädel ohne Unterkiefer	Ozeanien/Mikronesien/Federated States of Micronesia/Chuuk		April 1910	Hambruch, Paul
	410 I	Fächer - Feuerfächer ?	Ozeanien/Melanesien/PNG/New Ireland Province		1908	Müller, Wilhelm
	410 II	Schädel ohne Unterkiefer	Ozeanien/Mikronesien/Federated States of Micronesia/Chuuk		April 1910	Hambruch, Paul
	411 I	Holzschale	Ozeanien/Melanesien/PNG/New Ireland Province		1908	Müller, Wilhelm

Please note that many designations in this list have been identified as faulty, outdated or as racist abuse since the inventories' original conception

Bild	Inventarnummer	Objektbezeichnung	Herkunft	Ethnie	Sammlungszeitraum	Sammler
	411 II	Schädel ohne Unterkiefer	Ozeanien/Mikronesien/Federated States of Micronesia/Chuuk		April 1910	Hambruch, Paul
	412 I	Holzschale	Ozeanien/Melanesien/PNG/New Ireland Province		1908	Müller, Wilhelm
	412 II	Schädel ohne Unterkiefer	Ozeanien/Mikronesien/Federated States of Micronesia/Chuuk		April 1910	Hambruch, Paul
	413 I	Feuerzange	Ozeanien/Melanesien/PNG/New Ireland Province		1908	Müller, Wilhelm
	413 II	Schädel ohne Unterkiefer	Ozeanien/Mikronesien/Federated States of Micronesia/Chuuk		April 1910	Hambruch, Paul
	414 I	Netz, durch einen Ring gespannt	Ozeanien/Melanesien/PNG/New Ireland Province		1908	Müller, Wilhelm
	414 II	Gipsabdruck eines Mannes	Ozeanien/Mikronesien/Federated States of Micronesia/Chuuk		April 1910	Hambruch, Paul
	415 I	Axtstiel	Ozeanien/Melanesien/PNG/New Ireland Province		1908	Müller, Wilhelm
	415 II	Gals mit Sand aus den Dünen	Ozeanien/Mikronesien			Hambruch, Paul
	416 I	Axtklinge	Ozeanien/Melanesien/PNG/New Ireland Province		1908	Müller, Wilhelm
	416 II	Glas mit Sand aus den Lagunen	Ozeanien/Mikronesien			Hambruch, Paul
	417 I	Axtklinge	Ozeanien/Melanesien/PNG/New Ireland Province		1908	Müller, Wilhelm
	417 II	Glas mit Sand aus den Dünen	Ozeanien/Mikronesien			Hambruch, Paul
	418 I	Axtstiel	Ozeanien/Melanesien/PNG/New Ireland Province		1908	Müller, Wilhelm
	418 II	Glas mit Sand aus den Dünen	Ozeanien/Mikronesien			Hambruch, Paul
	419 I	Axt (Klinge fehlt) - Dechselstiel	Ozeanien/Melanesien/PNG/New Ireland Province		1908	Müller, Wilhelm
	419 II	Skelett	Ozeanien/Mikronesien/Federated States of Micronesia/Yap			Hambruch, Paul
	420 I	Axtklinge	Ozeanien/Melanesien/PNG/New Ireland Province		1908	Müller, Wilhelm
	420 II	Glas mit Taroerdprobe	Ozeanien/Mikronesien/Palau			Hambruch, Paul

Please note that many designations in this list have been identified as faulty, outdated or as racist abuse since the inventories´ original conception

Bild	Inventarnummer	Objektbezeichnung	Herkunft	Ethnie	Sammlungszeitraum	Sammler
	421 I	Kokosraspel	Ozeanien/Melanesien/PNG/New Ireland Province		1908	Müller, Wilhelm
	421 II	Glas mit Taroerdprobe	Ozeanien/Mikronesien/Palau			Hambruch, Paul
	422 I	Kokosschaber	Ozeanien/Melanesien/PNG/New Ireland Province		2.10.1908	Müller, Wilhelm
	422 II	Glas mit Sandprobe	Ozeanien/Mikronesien/Palau			Hambruch, Paul
	423 I	Tanzgerät	Ozeanien/Melanesien/PNG/New Ireland Province		2. Oktober 1908	Müller, Wilhelm
	423 II	Glas mit Sandprobe	Ozeanien/Mikronesien/Palau			Hambruch, Paul
	424 I	Tanzgerät	Ozeanien/Melanesien/PNG/New Ireland Province		2. Oktober 1908	Müller, Wilhelm
	424 II	Abguss eines Gebisses mit Maßtabellennummer	Ozeanien/Mikronesien/Palau			Hambruch, Paul
	425 I	Tanzgerät	Ozeanien/Melanesien/PNG/New Ireland Province		2. Oktober 1908	Müller, Wilhelm
	425 II	Abguss eines Gebisses mit Maßtabellennummer	Ozeanien/Mikronesien/Palau			Hambruch, Paul
	426 I	Tanzstab	Ozeanien/Melanesien/PNG/New Ireland Province		2. Oktober 1908	Müller, Wilhelm
	426 II	Abguss eines Gebisses mit Maßtabellennummer	Ozeanien/Mikronesien/Palau			Hambruch, Paul
	427 I	Tanzgerät	Ozeanien/Melanesien/PNG/New Ireland Province		2. Oktober 1908	Müller, Wilhelm
	427 II	Abguss eines Gebisses mit Maßtabellennummer	Ozeanien/Mikronesien/Palau			Hambruch, Paul
	428 I	Tanzstab	Ozeanien/Melanesien/PNG/New Ireland Province		2. Oktober 1908	Müller, Wilhelm
	428 II	Abguss eines Gebisses mit Maßtabellennummer	Ozeanien/Mikronesien/Palau			Hambruch, Paul
	429 I	2 Fische	Ozeanien/Melanesien/PNG/New Ireland Province		1908	Müller, Wilhelm
	429 II	Abguss eines Gebisses mit Maßtabellennummer	Ozeanien/Mikronesien/Palau			Hambruch, Paul
	430 I	Fisch	Ozeanien/Melanesien/PNG/New Ireland Province		1908	Müller, Wilhelm

Please note that many designations in this list have been identified as faulty, outdated or as racist abuse since the inventories´ original conception

Bild	Inventarnummer	Objektbezeichnung	Herkunft	Ethnie	Sammlungszeitraum	Sammler
	430 II	Abguss eines Gebisses mit Maßtabellennummer	Ozeanien/Mikronesien/Palau			Hambruch, Paul
	431 I	Fisch - Holzskulptur	Ozeanien/Melanesien/PNG/New Ireland Province		1908	Müller, Wilhelm
	431 II	Abguss eines Gebisses mit Maßtabellennummer	Ozeanien/Mikronesien/Palau			Hambruch, Paul
	432 I	Schildkröte	Ozeanien/Melanesien/PNG/New Ireland Province		1908	Müller, Wilhelm
	432 II	Abguss eines Gebisses mit Maßtabellennummer	Ozeanien/Mikronesien/Palau			Hambruch, Paul
	433 I	Drachenstab	Ozeanien/Melanesien/PNG/New Ireland Province		1908	Müller, Wilhelm
	433 II	Abguss eines Gebisses mit Maßtabellennummer	Ozeanien/Mikronesien/Palau			Hambruch, Paul
	434 I	Fischdrachen	Ozeanien/Melanesien/PNG/New Ireland Province		1908	Müller, Wilhelm
	434 II	Abguss eines Gebisses mit Maßtabellennummer	Ozeanien/Mikronesien/Palau			Hambruch, Paul
	435 I	Netzgeflecht	Ozeanien/Melanesien/PNG/New Ireland Province		1908	Müller, Wilhelm
	435 II	Abguss eines Gebisses mit Maßtabellennummer	Ozeanien/Mikronesien/Palau			Hambruch, Paul
	436 I	Netznadel?	Ozeanien/Melanesien/PNG/New Ireland Province		1908	Müller, Wilhelm
	436 II	Abguss eines Gebisses mit Maßtabellennummer	Ozeanien/Mikronesien/Palau			Hambruch, Paul
	437 I	Schnitzerei mit 4 Zinken - Auslegerverbindung?	Ozeanien/Melanesien/PNG/New Ireland Province		1908	Müller, Wilhelm
	437 II	Abguss eines Gebisses mit Maßtabellennummer	Ozeanien/Mikronesien/Palau			Hambruch, Paul
	438 I	Schnitzerei, Zweck?	Ozeanien/Melanesien/PNG/New Ireland Province		1908	Müller, Wilhelm
	438 II	Abguss eines Gebisses mit Maßtabellennummer	Ozeanien/Mikronesien/Palau			Hambruch, Paul
	439 I	kleine Handtrommel	Ozeanien/Melanesien/PNG/New Ireland Province		1908	Müller, Wilhelm
	439 II	Abguss eines Unterkiefers mit Maßtabellennummer	Ozeanien/Mikronesien/Palau			Hambruch, Paul

Please note that many designations in this list have been identified as faulty, outdated or as racist abuse since the inventories´ original conception

Bild	Inventarnummer	Objektbezeichnung	Herkunft	Ethnie	Sammlungszeitraum	Sammler
	440 I	Spinnweb mit Schnur	Ozeanien/Melanesien/PNG/New Ireland Province		1908	Müller, Wilhelm
	440 II	Abguss eines Oberkiefers ohne Maßtabellennummer	Ozeanien/Mikronesien/Palau			Hambruch, Paul
	441 I	Holzgerät / Waffe	Ozeanien/Melanesien/PNG/New Ireland Province		1908	Müller, Wilhelm
	441 II	Abguss der rechten Brust eines Buka	Ozeanien/Mikronesien/Federated States of Micronesia/Yap			Hambruch, Paul
	442 I	Webschwert?, langer Gegenstand aus Holz, ca. 1,5 m	Ozeanien/Melanesien/PNG/New Ireland Province		1908	Müller, Wilhelm
	442 II	Schlafmatte	Ozeanien/Mikronesien/Federated States of Micronesia/Yap			Hambruch, Paul
	443 I	Stosstrommel	Ozeanien/Melanesien/PNG/New Ireland Province		3. Oktober 1908	Müller, Wilhelm
	443 II	Schleuder	Ozeanien/Mikronesien/Federated States of Micronesia/Pohnpei			Hambruch, Paul
	444 I	Bootsschöpfer / Ösfass	Ozeanien/Melanesien/PNG/New Ireland Province		1908	Müller, Wilhelm
	444 II	angefangenes Netz	Ozeanien/Mikronesien/Federated States of Micronesia/Pohnpei			Hambruch, Paul
	445 I	Regenmatte des Häuptlings	Ozeanien/Melanesien/PNG/New Ireland Province/Elemakunaur		1908	Müller, Wilhelm
	445 II	Gürtel	Ozeanien/Mikronesien/Federated States of Micronesia/Pohnpei			Hambruch, Paul
	446 I	Kamm des Häuptlings	Ozeanien/Melanesien/PNG/New Ireland Province/Elemakunaur		1908	Müller, Wilhelm
	446 II	Gürtel	Ozeanien/Mikronesien/Federated States of Micronesia/Pohnpei			Hambruch, Paul
	447 I	Frauenschurz	Ozeanien/Melanesien/PNG/New Ireland Province/Elemakunaur		1908	Müller, Wilhelm
	447 II	Axt	Ozeanien/Mikronesien/Federated States of Micronesia/Pohnpei			Hambruch, Paul
	448 I	Kalkspatel	Ozeanien/Melanesien/PNG/New Ireland Province/Elemakunaur		1908	Müller, Wilhelm
	448 II	Schleuder	Ozeanien/Mikronesien/Federated States of Micronesia/Pohnpei			Hambruch, Paul
	449 I	Kalkspatel	Ozeanien/Melanesien/PNG/New		1908	Müller, Wilhelm

Please note that many designations in this list have been identified as faulty, outdated or as racist abuse since the inventories´ original conception

Bild	Inventarnummer	Objektbezeichnung	Herkunft	Ethnie	Sammlungszeitraum	Sammler
			Ireland Province/Elemakunaur			
	449a II	Kavabecher	Ozeanien/Mikronesien/Federated States of Micronesia/Pohnpei			Hambruch, Paul
	449b II	Kavabecher	Ozeanien/Mikronesien/Federated States of Micronesia/Pohnpei			Hambruch, Paul
	449c II	Schleuder	Ozeanien/Mikronesien/Federated States of Micronesia/Pohnpei			Hambruch, Paul
	450 I	Kakspatel	Ozeanien/Melanesien/PNG/New Ireland Province/Elemakunaur		1908	Müller, Wilhelm
	450 II	Kavabecher	Ozeanien/Mikronesien/Federated States of Micronesia/Pohnpei			Hambruch, Paul
	451 I	Korb	Ozeanien/Melanesien/PNG/New Ireland Province/Etasitel		1908	Müller, Wilhelm
	451 II	Kanumodell	Ozeanien/Mikronesien/Federated States of Micronesia/Pohnpei			Hambruch, Paul
	452 I	Frauenschurz	Ozeanien/Melanesien/PNG/New Ireland Province/Etasitel		1908	Müller, Wilhelm
	452 II	Tanzpaddel, schwarz-weiß bemalt	Ozeanien/Mikronesien/Federated States of Micronesia/Pohnpei			Hambruch, Paul
	453 I	Frauenschurz	Ozeanien/Melanesien/PNG/New Ireland Province/Etasitel		1908	Müller, Wilhelm
	453 II	fehlt [kein Objekteintrag] Tanzpaddel	Ozeanien/Mikronesien/Federated States of Micronesia/Pohnpei			Hambruch, Paul
	454 I	Netz	Ozeanien/Melanesien/PNG/New Ireland Province/Etasitel		1908	Müller, Wilhelm
	454 II	42 Schleudersteine in Korb (davon 23 Dubl)	Ozeanien/Mikronesien/Federated States of Micronesia/Pohnpei			Hambruch, Paul
	455 I	Tarotrog des Häuptlings	Ozeanien/Melanesien/PNG/New Ireland Province/Etasitel		1908	Müller, Wilhelm
	455 II	Bogen und Pfeile	Ozeanien/Mikronesien/Federated States of Micronesia/Pohnpei			Hambruch, Paul
	456 I	Korb aus grünen Blättern	Ozeanien/Melanesien/PNG/New Ireland Province/Enai		1908	Müller, Wilhelm
	456 II	Speer	Ozeanien/Mikronesien/Federated States of Micronesia/Pohnpei			Hambruch, Paul
	457 I	Korb	Ozeanien/Melanesien/PNG/New Ireland Province/Enai		1908	Müller, Wilhelm

Please note that many designations in this list have been identified as racist, outdated or as racist abuse since the inventories´ original conception

Bild	Inventarnummer	Objektbezeichnung	Herkunft	Ethnie	Sammlungszeitraum	Sammler
	457 II	Schale mit Kavaspiegel - Gesehen: Schale aus Kokos	Ozeanien/Mikronesien/Federated States of Micronesia/Pohnpei			Hambruch, Paul
	458 I	Bohrer für Schildpattringe	Ozeanien/Melanesien/PNG/New Ireland Province/Enai		1908	Müller, Wilhelm
	458 II	Kavastein	Ozeanien/Mikronesien/Federated States of Micronesia/Pohnpei			Hambruch, Paul
	459 I	Bohrer für Schildpattringe	Ozeanien/Melanesien/PNG/New Ireland Province/Enai		1908	Müller, Wilhelm
	459 II	Kavawurzel	Ozeanien/Mikronesien/Federated States of Micronesia/Pohnpei			Hambruch, Paul
	460 I	Tanzgürtel	Ozeanien/Melanesien/PNG/New Ireland Province/Enai		1908	Müller, Wilhelm
	460 II	Kavawringe aus Hibiscusbast	Ozeanien/Mikronesien/Federated States of Micronesia/Pohnpei			Hambruch, Paul
	461 I	kleines Beil zum Glätten von Speerschäften	Ozeanien/Melanesien/PNG/New Ireland Province		1908	Müller, Wilhelm
	461 II	Kavastampfstein	Ozeanien/Mikronesien/Federated States of Micronesia/Pohnpei			Hambruch, Paul
	462 I	Auslegerverbindungsstangen	Ozeanien/Melanesien/PNG/New Ireland Province/Elemakunaur		1908	Müller, Wilhelm
	462 II	Kavastampfstein	Ozeanien/Mikronesien/Federated States of Micronesia/Pohnpei			Hambruch, Paul
	463 I	[gesehen: 1 beschnitztes, gebogenes Holzstück (eindeutiger Inv.-Nr.-Auftrag]) Auslegerverbindungsstangen	Ozeanien/Melanesien/PNG/New Ireland Province/Elemakunaur		1908	Müller, Wilhelm
	463 II	Kavastampfstein	Ozeanien/Mikronesien/Federated States of Micronesia/Pohnpei			Hambruch, Paul
	464 I	[gesehen: 1 beschnitze gebogene Holzstange mit Steckvorrichtung (eindeutiger Inv.-Nr.-Auftrag] Auslegerverbindungsstangen	Ozeanien/Melanesien/PNG/New Ireland Province/Elemakunaur		1908	Müller, Wilhelm
	464 II	Kavastampfstein	Ozeanien/Mikronesien/Federated States of Micronesia/Pohnpei			Hambruch, Paul
	465 I	Auslegerverbindungsstangen	Ozeanien/Melanesien/PNG/New Ireland Province/Elemakunaur		1908	Müller, Wilhelm
	465 II	Festschurz	Ozeanien/Mikronesien/Federated States of Micronesia/Pohnpei			Hambruch, Paul

Please note that many designations in this list have been identified as faulty, outdated or as racist abuse since the inventories´ original conception

Bild	Inventarnummer	Objektbezeichnung	Herkunft	Ethnie	Sammlungszeitraum	Sammler
	466 I	Kalkspatel	Ozeanien/Melanesien/PNG/New Ireland Province/Enai		1908	Müller, Wilhelm
	466 II	Wohnhaus (Modell)	Ozeanien/Mikronesien/Federated States of Micronesia/Pohnpei			Hambruch, Paul
	467 I	Kalkspatel	Ozeanien/Melanesien/PNG/New Ireland Province/Enai		1908	Müller, Wilhelm
	467 II	Männergürtel	Ozeanien/Mikronesien/Federated States of Micronesia/Pohnpei			Hambruch, Paul
	468 I	Kalkspatel	Ozeanien/Melanesien/PNG/New Ireland Province/Enai		1908	Müller, Wilhelm
	468 II	Haaramulett	Ozeanien/Mikronesien/Federated States of Micronesia/Pohnpei			Hambruch, Paul
	469 I	Kalkspatel	Ozeanien/Melanesien/PNG/New Ireland Province/Enai		1908	Müller, Wilhelm
	469 II	6 Orakel von Blättern	Ozeanien/Mikronesien/Federated States of Micronesia/Pohnpei			Hambruch, Paul
	470 I	Kürbiskalebasse	Ozeanien/Melanesien/PNG/New Ireland Province/Enai		1908	Müller, Wilhelm
	470 II	Schleifstein	Ozeanien/Mikronesien/Federated States of Micronesia/Pohnpei			Hambruch, Paul
	471 I	Kürbiskalebasse	Ozeanien/Melanesien/PNG/New Ireland Province/Enai		1908	Müller, Wilhelm
	471 II	Männerschurz	Ozeanien/Mikronesien/Federated States of Micronesia/Pohnpei			Hambruch, Paul
	472 I	Kürbiskalebasse	Ozeanien/Melanesien/PNG/New Ireland Province/Enai		1908	Müller, Wilhelm
	472 II	Tritonhorn	Ozeanien/Mikronesien/Federated States of Micronesia/Pohnpei			Hambruch, Paul
	473 I	Kürbiskalebasse	Ozeanien/Melanesien/PNG/New Ireland Province/Enai		1908	Müller, Wilhelm
	473 II	Stoßstange für Kanumodell	Ozeanien/Mikronesien/Federated States of Micronesia/Pohnpei			Hambruch, Paul
	474 I	Tanzschmuck	Ozeanien/Melanesien/PNG/New Ireland Province/Enai		1908	Müller, Wilhelm
	474a II	Stoßstange für Kanumodell	Ozeanien/Mikronesien/Federated States of Micronesia/Pohnpei			Hambruch, Paul
	474b II	Speer	Ozeanien/Mikronesien/Federated States of Micronesia/Pohnpei			Hambruch, Paul

Please note that many designations in this list have been identified as faulty, outdated or as racist abuse since the inventories´ original conception

Bild	Inventarnummer	Objektbezeichnung	Herkunft	Ethnie	Sammlungszeitraum	Sammler
	475 I	Weiberschurz	Ozeanien/Melanesien/PNG/New Ireland Province/Enai		1908	Müller, Wilhelm
	475a II	Speer	Ozeanien/Mikronesien/Federated States of Micronesia/Pohnpei			Hambruch, Paul
	475b II	Speer	Ozeanien/Mikronesien/Federated States of Micronesia/Pohnpei			Hambruch, Paul
	475c II	Speer	Ozeanien/Mikronesien/Federated States of Micronesia/Pohnpei			Hambruch, Paul
	476 I	Sonnenzauber	Ozeanien/Melanesien/PNG/New Ireland Province/Enai		1908	Müller, Wilhelm
	476 II	Speer	Ozeanien/Mikronesien/Federated States of Micronesia/Pohnpei			Hambruch, Paul
	477 I	Tanzmaske	Ozeanien/Melanesien/PNG/New Ireland Province/Enai		1908	Müller, Wilhelm
	477a II	Speer	Ozeanien/Mikronesien/Federated States of Micronesia/Pohnpei			Hambruch, Paul
	477b II	Speer	Ozeanien/Mikronesien/Federated States of Micronesia/Pohnpei			Hambruch, Paul
	477c II	Speer	Ozeanien/Mikronesien/Federated States of Micronesia/Pohnpei			Hambruch, Paul
	477d II	Speer	Ozeanien/Mikronesien/Federated States of Micronesia/Pohnpei			Hambruch, Paul
	477e II	Speer	Ozeanien/Mikronesien/Federated States of Micronesia/Pohnpei			Hambruch, Paul
	478 I	Korb angefangen	Ozeanien/Melanesien/PNG/New Ireland Province/Enai		1908	Müller, Wilhelm
	478 II	Männergürtel	Ozeanien/Mikronesien/Federated States of Micronesia/Pohnpei			Hambruch, Paul
	479 I	Korb angefangen	Ozeanien/Melanesien/PNG/New Ireland Province/Enai		1908	Müller, Wilhelm
	479 II	Männergürtel	Ozeanien/Mikronesien/Federated States of Micronesia/Pohnpei			Hambruch, Paul
	480 I	Schweinenetz	Ozeanien/Melanesien/PNG/New Ireland Province/Enai		1908	Müller, Wilhelm
	480a II	Korb	Ozeanien/Mikronesien/Federated States of Micronesia/Pohnpei			Hambruch, Paul
	480b II	Korb	Ozeanien/Mikronesien/Federated States of Micronesia/Pohnpei			Hambruch, Paul

Please note that many designations in this list have been identified as faulty, outdated or as racist abuse since the inventories´ original conception

Bild	Inventarnummer	Objektbezeichnung	Herkunft	Ethnie	Sammlungszeitraum	Sammler
	480c II	Korb	Ozeanien/Mikronesien/Federated States of Micronesia/Pohnpei			Hambruch, Paul
	481 I	Schweinenetz	Ozeanien/Melanesien/PNG/New Ireland Province/Enai		1908	Müller, Wilhelm
	481 II	Korb	Ozeanien/Mikronesien/Federated States of Micronesia/Pohnpei			Hambruch, Paul
	482 I	Nadel	Ozeanien/Melanesien/PNG/New Ireland Province/Talekaluet		1908	Müller, Wilhelm
	482 II	Material für Körbe	Ozeanien/Mikronesien/Federated States of Micronesia/Pohnpei			Hambruch, Paul
	483 I	Nadel	Ozeanien/Melanesien/PNG/New Ireland Province/Talekaluet		1908	Müller, Wilhelm
	483 II	Rasierzeug und Material (Fischschuppen)	Ozeanien/Mikronesien/Federated States of Micronesia/Pohnpei			Hambruch, Paul
	484 I	Nadel	Ozeanien/Melanesien/PNG/New Ireland Province/Talekaluet		1908	Müller, Wilhelm
	484 II	Männerschurz	Ozeanien/Mikronesien/Federated States of Micronesia/Pohnpei			Hambruch, Paul
	485 I	Nadel	Ozeanien/Melanesien/PNG/New Ireland Province/Talekaluet		1908	Müller, Wilhelm
	485 II	Männerschurz	Ozeanien/Mikronesien/Federated States of Micronesia/Pohnpei			Hambruch, Paul
	486 I	Speer	Ozeanien/Melanesien/PNG/New Ireland Province/Elemakunaur		1908	Müller, Wilhelm
	486 II	Männerschurz	Ozeanien/Mikronesien/Federated States of Micronesia/Pohnpei			Hambruch, Paul
	487 I	Speer	Ozeanien/Melanesien/PNG/New Ireland Province/Elemakunaur		1908	Müller, Wilhelm
	487 II	Männerschurz	Ozeanien/Mikronesien/Federated States of Micronesia/Pohnpei			Hambruch, Paul
	488 I	Speer	Ozeanien/Melanesien/PNG/New Ireland Province/Elemakunaur		1908	Müller, Wilhelm
	488 II	Tanzpaddel	Ozeanien/Mikronesien/Federated States of Micronesia/Pohnpei			Hambruch, Paul
	489 I	Speer	Ozeanien/Melanesien/PNG/New Ireland Province/Elemakunaur		1908	Müller, Wilhelm
	489 II	Tanzpaddel	Ozeanien/Mikronesien/Federated States of Micronesia/Pohnpei			Hambruch, Paul

Please note that many designations in this list have been identified as faulty, outdated or as racist abuse since the inventories´ original conception

Bild	Inventarnummer	Objektbezeichnung	Herkunft	Ethnie	Sammlungszeitraum	Sammler
	490 I	große Trommel	Ozeanien/Melanesien/PNG/New Ireland Province/Etasitel		1908	Müller, Wilhelm
	490 II	Tanzpaddel	Ozeanien/Mikronesien/Federated States of Micronesia/Pohnpei			Hambruch, Paul
	491 I	große Taroschale	Ozeanien/Melanesien/PNG/New Ireland Province/Elemakunaur		1908	Müller, Wilhelm
	491 II	Tanzpaddel	Ozeanien/Mikronesien/Federated States of Micronesia/Pohnpei			Hambruch, Paul
	492 I	Speer	Ozeanien/Melanesien/PNG/New Ireland Province		1908	
	492 II	Tanzpaddel	Ozeanien/Mikronesien/Federated States of Micronesia/Pohnpei			Hambruch, Paul
	493 I	Speer	Ozeanien/Melanesien/PNG/New Ireland Province		1908	
	493a II	Muschelmesser	Ozeanien/Mikronesien/Federated States of Micronesia/Pohnpei			Hambruch, Paul
	493b II	Korb	Ozeanien/Mikronesien/Federated States of Micronesia/Pohnpei			Hambruch, Paul
	494 I	Speer	Ozeanien/Melanesien/PNG/New Ireland Province		1908	
	494 II	Korb	Ozeanien/Mikronesien/Federated States of Micronesia/Pohnpei			Hambruch, Paul
	495 I	Speer	Ozeanien/Melanesien/PNG/New Ireland Province		1908	
	495 II	Schüssel	Ozeanien/Mikronesien/Federated States of Micronesia/Pohnpei			Hambruch, Paul
	496 I	Speer	Ozeanien/Melanesien/PNG/New Ireland Province		1908	
	496 II	großes Stellnetz	Ozeanien/Mikronesien/Federated States of Micronesia/Pohnpei			Hambruch, Paul
	497 I	Speer	Ozeanien/Melanesien/PNG/New Ireland Province		1908	
	497a II	Material zur Schlafmatte	Ozeanien/Mikronesien/Federated States of Micronesia/Pohnpei			Hambruch, Paul
	497b II	Material zur Schlafmatte	Ozeanien/Mikronesien/Federated States of Micronesia/Pohnpei			Hambruch, Paul
	497c II	Material zur Schlafmatte	Ozeanien/Mikronesien/Federated States of Micronesia/Pohnpei			Hambruch, Paul

Please note that many designations in this list have been identified as faulty, outdated or as racist abuse since the inventories´ original conception

Bild	Inventarnummer	Objektbezeichnung	Herkunft	Ethnie	Sammlungszeitraum	Sammler
	497d II	Material zur Schlafmatte	Ozeanien/Mikronesien/Federated States of Micronesia/Pohnpei			Hambruch, Paul
	497e II	Material zur Schlafmatte	Ozeanien/Mikronesien/Federated States of Micronesia/Pohnpei			Hambruch, Paul
	498 I	Speer	Ozeanien/Melanesien/PNG/New Ireland Province		1908	
	498 II	Färberwurzel	Ozeanien/Mikronesien/Federated States of Micronesia/Pohnpei			Hambruch, Paul
	499 I	Speer	Ozeanien/Melanesien/PNG/New Ireland Province		1908	
	499 II	Fischgiftpflanze	Ozeanien/Mikronesien/Federated States of Micronesia/Pohnpei			Hambruch, Paul
	500 I	Speer	Ozeanien/Melanesien/PNG/New Ireland Province		1908	
	500 II	Tatauierharke	Ozeanien/Mikronesien/Federated States of Micronesia/Pohnpei			Hambruch, Paul
	501 I	Figur [Uli-Figur]	Ozeanien/Melanesien/PNG/New Ireland Province/Busch von Panachondo		1908	Boluminski, Franz
	501 II	Tatauierharke	Ozeanien/Mikronesien/Federated States of Micronesia/Pohnpei			Hambruch, Paul
	502 I	Uli-Figur	Ozeanien/Melanesien/PNG/New Ireland Province/Busch von Panachondo		Vor 1908	Boluminski, Franz
	502 II	Tatauierhammer	Ozeanien/Mikronesien/Federated States of Micronesia/Pohnpei			Hambruch, Paul
	503 I	Uli-Figur	Ozeanien/Melanesien/PNG/New Ireland Province/Busch von Panachondo		Vor 1908	Boluminski, Franz
	503 II	Kinderspielzeug	Ozeanien/Mikronesien/Federated States of Micronesia/Pohnpei			Hambruch, Paul

Please note that many designations in this list have been identified as faulty, outdated or as racist abuse since the inventories´ original conception

Bild	Inventarnummer	Objektbezeichnung	Herkunft	Ethnie	Sammlungszeitraum	Sammler
	504 I	Uli-Figur	Ozeanien/Melanesien/PNG/New Ireland Province/Busch von Panachondo		Vor 1908	Boluminski, Franz
	504a II	Augenschirm	Ozeanien/Mikronesien/Federated States of Micronesia/Pohnpei			Hambruch, Paul
	504b II	Augenschirm	Ozeanien/Mikronesien/Federated States of Micronesia/Pohnpei			Hambruch, Paul
	505 I	Holz-Skulptur	Ozeanien/Melanesien/PNG/New Ireland Province		2.10. 1908	Müller, Wilhelm
	505 II	Kinderspielzeug (Schwirrblatt)	Ozeanien/Mikronesien/Federated States of Micronesia/Pohnpei			Hambruch, Paul
	506 I	Kanu	Ozeanien/Melanesien/PNG/New Ireland Province		1908	Müller, Wilhelm
	506 II	Kinderspielzeug (Schirrblatt)	Ozeanien/Mikronesien/Federated States of Micronesia/Pohnpei			Hambruch, Paul
	507 I	Gebrauchs-Kanu	Ozeanien/Melanesien/PNG/New Ireland Province/Dorf Ebuliele		1908	Müller, Wilhelm
	507a II	Tanzholz	Ozeanien/Mikronesien/Federated States of Micronesia/Pohnpei			Hambruch, Paul
	507b II	Tanzholz	Ozeanien/Mikronesien/Federated States of Micronesia/Pohnpei			Hambruch, Paul
	508 I	Halsband aus Delphinzähnen	Ozeanien/Melanesien/PNG/New Ireland Province/Dorf Eleua		1908	Müller, Wilhelm
	508 II	Kreisel	Ozeanien/Mikronesien/Federated States of Micronesia/Pohnpei			Hambruch, Paul
	509 II	angefangenes Netz	Ozeanien/Mikronesien/Federated States of Micronesia/Pohnpei			Hambruch, Paul
	509a I	Netzfaden	Ozeanien/Melanesien/PNG/New Ireland Province/Enai		1908	Müller, Wilhelm
	509b I	Netzfaden, Faserprobe	Ozeanien/Melanesien/PNG/New Ireland Province/Enai		1908	Müller, Wilhelm
	509c I	Netzfaden	Ozeanien/Melanesien/PNG/New Ireland Province/Enai		1908	Fülleborn, Friedrich
	510 I	Reuse	Ozeanien/Melanesien/PNG/Manus		1908	Müller, Wilhelm

Please note that many designations in this list have been identified as faulty, outdated or as racist abuse since the inventories´ original conception

Bild	Inventarnummer	Objektbezeichnung	Herkunft	Ethnie	Sammlungszeitraum	Sammler
			Province			
	510 II	Fischkorb	Ozeanien/Mikronesien/Federated States of Micronesia/Pohnpei			Hambruch, Paul
	511 I	Stosstrommel	Ozeanien/Melanesien/PNG/Manus Province		1908	Müller, Wilhelm
	511 II	Matte	Ozeanien/Mikronesien/Federated States of Micronesia/Pohnpei			Hambruch, Paul
	512 I	länglicher Korb	Ozeanien/Melanesien/PNG/Manus Province		1908	Müller, Wilhelm
	512 II	Gürtel	Ozeanien/Mikronesien/Federated States of Micronesia/Pohnpei			Hambruch, Paul
	513 I	flacher Korb	Ozeanien/Melanesien/PNG/Manus Province		1908	Müller, Wilhelm
	513 II	Festkranz	Ozeanien/Mikronesien/Federated States of Micronesia/Pohnpei			Hambruch, Paul
	514 I	flacher Korb	Ozeanien/Melanesien/PNG/Manus Province		1908	Müller, Wilhelm
	514 II	Festkranz	Ozeanien/Mikronesien/Federated States of Micronesia/Pohnpei			Hambruch, Paul
	515 I	flacher Korb	Ozeanien/Melanesien/PNG/Manus Province		1908	Müller, Wilhelm
	515 II	Festkranz	Ozeanien/Mikronesien/Federated States of Micronesia/Pohnpei			Hambruch, Paul
	516 I	flacher Korb	Ozeanien/Melanesien/PNG/Manus Province		1908	Müller, Wilhelm
	516 II	Festkranz	Ozeanien/Mikronesien/Federated States of Micronesia/Pohnpei			Hambruch, Paul
	517 I	flacher Korb, fein geflochten	Ozeanien/Melanesien/PNG/Manus Province		1908	Müller, Wilhelm
	517 II	Festkranz	Ozeanien/Mikronesien/Federated States of Micronesia/Pohnpei			Hambruch, Paul
	518 I	Männertasche	Ozeanien/Melanesien/PNG/Manus Province		1908	Müller, Wilhelm
	518 II	Festkranz	Ozeanien/Mikronesien/Federated States of Micronesia/Pohnpei			Hambruch, Paul
	519 I	Männertasche	Ozeanien/Melanesien/PNG/Manus Province		1908	Müller, Wilhelm

Please note that many designations in this list have been identified as racist, outdated or as racist abuse since the inventories´ original conception

Bild	Inventarnummer	Objektbezeichnung	Herkunft	Ethnie	Sammlungszeitraum	Sammler
	519a II	Festkranz	Ozeanien/Mikronesien/Federated States of Micronesia/Pohnpei			Hambruch, Paul
	519b II	Festkranz	Ozeanien/Mikronesien/Federated States of Micronesia/Pohnpei			Hambruch, Paul
	520 I	Männertasche	Ozeanien/Melanesien/PNG/Manus Province		1908	Müller, Wilhelm
	520 II	Blattschüssel - gesehen: aus Pandanusblatt grob geflochtenes Mattenstück	Ozeanien/Mikronesien/Federated States of Micronesia/Pohnpei			Hambruch, Paul
	521 I	Männertasche	Ozeanien/Melanesien/PNG/Manus Province		1908	Müller, Wilhelm
	521 II	Ehrengeschenk (Zuckerrohr)	Ozeanien/Mikronesien/Federated States of Micronesia/Pohnpei			Hambruch, Paul
	522 I	Männertasche	Ozeanien/Melanesien/PNG/Manus Province		1908	Müller, Wilhelm
	522 II	Trommel	Ozeanien/Mikronesien/Federated States of Micronesia/Pohnpei			Hambruch, Paul
	523 I	Kapulkäfig [?]	Ozeanien/Melanesien/PNG/Manus Province		1908	Müller, Wilhelm
	523a II	Webstuhl	Ozeanien/Mikronesien/Federated States of Micronesia/Pohnpei			Hambruch, Paul
	523b II	Kettenbank aus Holz [evtl. Spannbrett eines Webstuhls? siehe 82.8:65]	Ozeanien/Mikronesien/Federated States of Micronesia/Pohnpei			Hambruch, Paul
	524 I	längliche Schale	Ozeanien/Melanesien/PNG/Manus Province		1908	Müller, Wilhelm
	524 II	Fächer	Ozeanien/Mikronesien/Federated States of Micronesia/Pohnpei			Hambruch, Paul
	525 I	flache Schale	Ozeanien/Melanesien/PNG/Manus Province		1908	Müller, Wilhelm
	525 II	Fächer	Ozeanien/Mikronesien/Federated States of Micronesia/Pohnpei			Hambruch, Paul
	526 I	flache Schale	Ozeanien/Melanesien/PNG/Manus Province		1908	Müller, Wilhelm
	526 II	Fächer	Ozeanien/Mikronesien/Federated States of Micronesia/Pohnpei			Hambruch, Paul
	527 I	Holzgefäß ohne Griff	Ozeanien/Melanesien/PNG/Manus Province			Müller, Wilhelm

Please note that many designations in this list have been identified as faulty, outdated or as racist abuse since the inventories´ original conception

Bild	Inventarnummer	Objektbezeichnung	Herkunft	Ethnie	Sammlungszeitraum	Sammler
	527 II	Netzwirk-Utensilien	Ozeanien/Mikronesien/Federated States of Micronesia/Pohnpei			Hambruch, Paul
	528 I	hohe Schale	Ozeanien/Melanesien/PNG/Manus Province		1908	Müller, Wilhelm
	528 II	Stein in Fischgestalt	Ozeanien/Mikronesien/Federated States of Micronesia/Pohnpei			Hambruch, Paul
	529 I	Armband	Ozeanien/Melanesien/PNG/Manus Province		1908	Müller, Wilhelm
	529 II	Stein als Kokosöffner	Ozeanien/Mikronesien/Federated States of Micronesia/Pohnpei			Hambruch, Paul
	530 I	Armband	Ozeanien/Melanesien/PNG/Manus Province		1908	Müller, Wilhelm
	530 II	Paket aus Nüssen	Ozeanien/Mikronesien/Federated States of Micronesia/Pohnpei			Hambruch, Paul
	531 I	Bauchband	Ozeanien/Melanesien/PNG/Manus Province		1908	Müller, Wilhelm
	531a II	Rindenzeug	Ozeanien/Mikronesien/Federated States of Micronesia/Pohnpei			Hambruch, Paul
	531b II	Rindenzeug	Ozeanien/Mikronesien/Federated States of Micronesia/Pohnpei			Hambruch, Paul
	532 I	Bast für Netze	Ozeanien/Melanesien/PNG/Manus Province		1908	Müller, Wilhelm
	532a II	Rindenzeug	Ozeanien/Mikronesien/Federated States of Micronesia/Pohnpei			Hambruch, Paul
	532b II	Rindenzeug	Ozeanien/Mikronesien/Federated States of Micronesia/Pohnpei			Hambruch, Paul
	533 I	Kette	Ozeanien/Melanesien/PNG/Manus Province		1908	Müller, Wilhelm
	533 II	Fächer	Ozeanien/Mikronesien/Federated States of Micronesia/Pohnpei			Hambruch, Paul
	534 I	Kette aus Muschel	Ozeanien/Melanesien/PNG/Manus Province		1908	Müller, Wilhelm
	534 II	Stampfer	Ozeanien/Mikronesien/Federated States of Micronesia/Pohnpei			Hambruch, Paul
	535 I	Kette aus Muscheln und Perlen	Ozeanien/Melanesien/PNG/Manus Province		1908	Müller, Wilhelm
	535 II	Stampfer	Ozeanien/Mikronesien/Federated States of Micronesia/Pohnpei			Hambruch, Paul

Please note that many designations in this list have been identified as faulty, outdated or as racist abuse since the inventories´ original conception

Bild	Inventarnummer	Objektbezeichnung	Herkunft	Ethnie	Sammlungszeitraum	Sammler
	536 I	Penismuschel	Ozeanien/Melanesien/PNG/Manus Province		1908	Müller, Wilhelm
	536 II	Mundflöte	Ozeanien/Mikronesien/Federated States of Micronesia/Pohnpei			Hambruch, Paul
	537 I	Penismuschel	Ozeanien/Melanesien/PNG/Manus Province		1908	Müller, Wilhelm
	537 II	Mundflöte	Ozeanien/Mikronesien/Federated States of Micronesia/Pohnpei			Hambruch, Paul
	538 I	Penismuschel	Ozeanien/Melanesien/PNG/Manus Province		1908	Müller, Wilhelm
	538 II	Nasenflöte	Ozeanien/Mikronesien/Federated States of Micronesia/Pohnpei			Hambruch, Paul
	539 I	Penismuschel	Ozeanien/Melanesien/PNG/Manus Province		1908	Müller, Wilhelm
	539 II	Rattenfalle	Ozeanien/Mikronesien/Federated States of Micronesia/Pohnpei			Hambruch, Paul
	540 I	Knochenohrringe	Ozeanien/Melanesien/PNG/Manus Province		1908	Müller, Wilhelm
	540 II	Hühnerfalle	Ozeanien/Mikronesien/Federated States of Micronesia/Pohnpei			Hambruch, Paul
	541 I	Knochenohrringe	Ozeanien/Melanesien/PNG/Manus Province		1908	Müller, Wilhelm
	541 II	Keule	Ozeanien/Mikronesien/Federated States of Micronesia/Pohnpei			Hambruch, Paul
	542 I	Knochenohrringe	Ozeanien/Melanesien/PNG/Manus Province		1908	Müller, Wilhelm
	542 II	Häuptlingsstab	Ozeanien/Mikronesien/Federated States of Micronesia/Pohnpei			Hambruch, Paul
	543 I	Knochenohrringe	Ozeanien/Melanesien/PNG/Manus Province		1908	Müller, Wilhelm
	543 II	Paar Netze, groß	Ozeanien/Mikronesien/Federated States of Micronesia/Pohnpei			Hambruch, Paul
	544 I	Perlmuttergerät	Ozeanien/Melanesien/PNG/Manus Province		1908	Müller, Wilhelm
	544 II	Paar Netze, groß	Ozeanien/Mikronesien/Federated States of Micronesia/Pohnpei			Hambruch, Paul
	545 I	Perlmuttergerät	Ozeanien/Melanesien/PNG/Manus Province		1908	Müller, Wilhelm

Please note that many designations in this list have been identified as faulty, outdated or as racist abuse since the inventories´ original conception

Bild	Inventarnummer	Objektbezeichnung	Herkunft	Ethnie	Sammlungszeitraum	Sammler
	545 II	Axtklinge	Ozeanien/Mikronesien/Federated States of Micronesia/Pohnpei			Hambruch, Paul
	546 I	Perlmuttergerät	Ozeanien/Melanesien/PNG/Manus Province		1908	Müller, Wilhelm
	546 II	Axtklinge	Ozeanien/Mikronesien/Federated States of Micronesia/Pohnpei			Hambruch, Paul
	547 I	Perlmuttergerät	Ozeanien/Melanesien/PNG/Manus Province		1908	Müller, Wilhelm
	547 II	Schurz	Ozeanien/Mikronesien/Federated States of Micronesia/Pohnpei			Hambruch, Paul
	548 I	Perlmuttergerät	Ozeanien/Melanesien/PNG/Manus Province		1908	Müller, Wilhelm
	548 II	Bastklopfer	Ozeanien/Mikronesien/Federated States of Micronesia/Pohnpei			Hambruch, Paul
	549 I	Perlmuttergerät	Ozeanien/Melanesien/PNG/Manus Province		1908	Müller, Wilhelm
	549 II	Korb	Ozeanien/Mikronesien/Federated States of Micronesia/Pohnpei			Hambruch, Paul
	550 II	Sagenstein	Ozeanien/Mikronesien/Federated States of Micronesia/Pohnpei			Hambruch, Paul
	550a I	Perlmuttergerät	Ozeanien/Melanesien/PNG/Manus Province		1908	Müller, Wilhelm
	550b I	Perlumutterbrustschmuck	Ozeanien/Melanesien/PNG/Manus Province		1908	Müller, Wilhelm
	551 I	sing sing Stäbe	Ozeanien/Melanesien/PNG/Manus Province		1908	Müller, Wilhelm
	551a II	Brotfruchtschaber	Ozeanien/Mikronesien/Federated States of Micronesia/Pohnpei			Hambruch, Paul
	551b II	Brotfruchtschaber	Ozeanien/Mikronesien/Federated States of Micronesia/Pohnpei			Hambruch, Paul
	552 I	sing sing Stäbe	Ozeanien/Melanesien/PNG/Manus Province		1908	Müller, Wilhelm
	552 II	Speer	Ozeanien/Mikronesien/Federated States of Micronesia/Pohnpei			Hambruch, Paul
	553 I	Bohrer	Ozeanien/Melanesien/PNG/Manus Province		1908	Müller, Wilhelm
	553 II	Versammlungshaus (Modell)	Ozeanien/Mikronesien/Federated States of Micronesia/Pohnpei			Hambruch, Paul

Please note that many designations in this list have been identified as faulty, outdated or as racist abuse since the inventories´ original conception

Bild	Inventarnummer	Objektbezeichnung	Herkunft	Ethnie	Sammlungszeitraum	Sammler
	554 I	Betelstab	Ozeanien/Melanesien/PNG/Manus Province		1908	Müller, Wilhelm
	554 II	Kanumodell	Ozeanien/Mikronesien/Federated States of Micronesia/Pohnpei			Hambruch, Paul
	555 I	Betelflasche	Ozeanien/Melanesien/PNG/Manus Province		1908	Müller, Wilhelm
	555 II	Kanumodell	Ozeanien/Mikronesien/Federated States of Micronesia/Pohnpei			Hambruch, Paul
	556 I	Betelflasche	Ozeanien/Melanesien/PNG/Manus Province		1908	Müller, Wilhelm
	556 II	Keule	Ozeanien/Mikronesien/Federated States of Micronesia/Pohnpei			Hambruch, Paul
	557 I	Betelflasche	Ozeanien/Melanesien/PNG/Manus Province		1908	Müller, Wilhelm
	557a II	Keule	Ozeanien/Mikronesien/Federated States of Micronesia/Pohnpei			Hambruch, Paul
	557b II	Keule	Ozeanien/Mikronesien/Federated States of Micronesia/Pohnpei			Hambruch, Paul
	558 II	Fadenknäuel	Ozeanien/Mikronesien/Federated States of Micronesia/Pohnpei			Hambruch, Paul
	559 I	Ölgefäß	Ozeanien/Melanesien/PNG/Manus Province		1908	Müller, Wilhelm
	559 II	Speer mit Rochenstachel	Ozeanien/Mikronesien/Federated States of Micronesia/Pohnpei			Hambruch, Paul
	560 I	Hängegerüst aus einem Hause	Ozeanien/Melanesien/PNG/Manus Province		1908	Müller, Wilhelm
	560 II	Ölfass	Ozeanien/Mikronesien/Federated States of Micronesia/Pohnpei			Hambruch, Paul
	561 I	Bogen und Pfeil	Ozeanien/Melanesien/PNG/Manus Province		1908	Müller, Wilhelm
	561 II	Fischkorb	Ozeanien/Mikronesien/Federated States of Micronesia/Pohnpei			Hambruch, Paul
	562 II	Netz	Ozeanien/Mikronesien/Federated States of Micronesia/Pohnpei			Hambruch, Paul
	562a I	Bogen und Pfeil	Ozeanien/Melanesien/PNG/Manus		1908	Müller, Wilhelm

Please note that many designations in this list have been identified as faulty, outdated or as racist abuse since the inventories´ original conception

Bild	Inventarnummer	Objektbezeichnung	Herkunft	Ethnie	Sammlungszeitraum	Sammler
			Province			
	562b I	Bogen und Pfeil	Ozeanien/Melanesien/PNG/Manus Province		1908	Müller, Wilhelm
	563 I	geschnitzte Balken	Ozeanien/Melanesien/PNG/Manus Province		1908	Müller, Wilhelm
	563 II	Flöte	Ozeanien/Mikronesien/Federated States of Micronesia/Pohnpei			Hambruch, Paul
	564 I	Weiberwaffen	Ozeanien/Melanesien/PNG/Manus Province		1908	Fülleborn, Prof. Dr. und Dr. Müller
	564 II	Flöte	Ozeanien/Mikronesien/Federated States of Micronesia/Pohnpei			Hambruch, Paul
	565 I	Weiberwaffen	Ozeanien/Melanesien/PNG/Manus Province		1908	
	565 II	Vogelleine	Ozeanien/Mikronesien/Federated States of Micronesia/Pohnpei			Hambruch, Paul
	566 I	Betelstab	Ozeanien/Melanesien/PNG/Manus Province		1908	Müller, Wilhelm
	566 II	Aderlasser	Ozeanien/Mikronesien/Federated States of Micronesia/Pohnpei			Hambruch, Paul
	567 I	Paddel	Ozeanien/Melanesien/PNG/Manus Province		1908	Müller, Wilhelm
	567 II	Aderlasser	Ozeanien/Mikronesien/Federated States of Micronesia/Pohnpei			Hambruch, Paul
	568 I	Tridacna-Schmuck	Ozeanien/Melanesien/PNG/Manus Province		1908	Müller, Wilhelm
	568 II	Wassergefäß (Kürbis)	Ozeanien/Mikronesien/Federated States of Micronesia/Pohnpei			Hambruch, Paul
	569 I	Tridacna-Schmuck	Ozeanien/Melanesien/PNG/Manus Province		1908	Müller, Wilhelm
	569 II	große Schlafmatte	Ozeanien/Mikronesien/Federated States of Micronesia/Pohnpei			Hambruch, Paul
	570 I	Penismuschel	Ozeanien/Melanesien/PNG/Manus Province		1908	Müller, Wilhelm
	570 II	Yam-Konserve	Ozeanien/Mikronesien/Federated			Hambruch,

Please note that many designations in this list have been identified as faulty, outdated or as racist abuse since the inventories´ original conception

Bild	Inventarnummer	Objektbezeichnung	Herkunft	Ethnie	Sammlungszeitraum	Sammler
			States of Micronesia/Pohnpei			Paul
	571 I	Nasenpflock	Ozeanien/Melanesien/PNG/Manus Province		1908	Müller, Wilhelm
	571 II	Yam-Konserve	Ozeanien/Mikronesien/Federated States of Micronesia/Pohnpei			Hambruch, Paul
	572 I	Knochenamulett	Ozeanien/Melanesien/PNG/Manus Province		1908	Müller, Wilhelm
	572 II	Beilklinge	Ozeanien/Mikronesien/Federated States of Micronesia/Pohnpei/Saputirr, Sapuloss			Hambruch, Paul
	573 I	Knochenamulett	Ozeanien/Melanesien/PNG/Manus Province		1908	Müller, Wilhelm
	573 II	Beilklinge	Ozeanien/Mikronesien/Federated States of Micronesia/Pohnpei/Saputirr, Sapuloss			Hambruch, Paul
	574 I	Speer	Ozeanien/Melanesien/PNG/Manus Province		1908	Müller, Wilhelm
	574 II	Beilklinge	Ozeanien/Mikronesien/Federated States of Micronesia/Pohnpei/Saputirr, Sapuloss			Hambruch, Paul
	575 I	Speer	Ozeanien/Melanesien/PNG/Manus Province/Dorf Papitalai		1908	Müller, Wilhelm
	575 II	Beilklinge	Ozeanien/Mikronesien/Federated States of Micronesia/Pohnpei/Saputirr, Sapuloss			Hambruch, Paul
	576 I	kleiner Bogen	Ozeanien/Melanesien/PNG/Manus Province/Dorf Papitalai		1908	Müller, Wilhelm
	576 II	Beilklinge	Ozeanien/Mikronesien/Federated States of Micronesia/Pohnpei/Saputirr, Sapuloss			Hambruch, Paul
	577 I	kleiner Bogen	Ozeanien/Melanesien/PNG/Manus Province/Dorf Papitalai		1908	Müller, Wilhelm
	577 II	Beilklinge	Ozeanien/Mikronesien/Federated States of			Hambruch, Paul

Please note that many designations in this list have been identified as faulty, outdated or as racist abuse since the inventories´ original conception

Bild	Inventarnummer	Objektbezeichnung	Herkunft	Ethnie	Sammlungszeitraum	Sammler
			Micronesia/Pohnpei/Saputirr, Sapuloss			
	578 I	kleiner Bogen	Ozeanien/Melanesien/PNG/Manus Province/Dorf Papitalai		1908	Müller, Wilhelm
	578 II	Beilklinge	Ozeanien/Mikronesien/Federated States of Micronesia/Pohnpei/Saputirr, Sapuloss			Hambruch, Paul
	579 I	kleiner Bogen	Ozeanien/Melanesien/PNG/Manus Province/Dorf Papitalai		1908	Müller, Wilhelm
	579 II	Beilklinge	Ozeanien/Mikronesien/Federated States of Micronesia/Pohnpei/Saputirr, Sapuloss			Hambruch, Paul
	580 I	Bündel Pfeile	Ozeanien/Melanesien/PNG/Manus Province/Dorf Papitalai		1908	Müller, Wilhelm
	580 II	Beilklinge	Ozeanien/Mikronesien/Federated States of Micronesia/Pohnpei/Pontakke, Usenpe			Hambruch, Paul
	581 I	Bündel Pfeile	Ozeanien/Melanesien/PNG/Manus Province/Dorf Papitalai		1908	Müller, Wilhelm
	581 II	Beilklinge	Ozeanien/Mikronesien/Federated States of Micronesia/Pohnpei/Pontakke, Usenpe			Hambruch, Paul
	582 I	Bündel Pfeile	Ozeanien/Melanesien/PNG/Manus Province/Dorf Papitalai		1908	Müller, Wilhelm
	582 II	Beilklinge	Ozeanien/Mikronesien/Federated States of Micronesia/Pohnpei/Pontakke, Usenpe			Hambruch, Paul
	583 II	Beilklinge	Ozeanien/Mikronesien/Federated States of Micronesia/Pohnpei/Pontakke, Usenpe			Hambruch, Paul
	583a I	Bündel aus 9 Pfeilen	Ozeanien/Melanesien/PNG/Manus Province/Dorf Papitalai		1908	Müller, Wilhelm
	583b I	Bündel aus 7 Pfeilen	Ozeanien/Melanesien/PNG/Manus Province/Dorf Papitalai		1908	Müller, Wilhelm

Please note that many designations in this list have been identified as faulty, outdated or as racist abuse since the inventories´ original conception

Bild	Inventarnummer	Objektbezeichnung	Herkunft	Ethnie	Sammlungszeitraum	Sammler
	584 I	Fischfangapparat	Ozeanien/Melanesien/PNG/Manus Province/Dorf Papitalai		1908	Müller, Wilhelm
	584 II	Beilklinge	Ozeanien/Mikronesien/Federated States of Micronesia/Pohnpei/Pontakke, Usenpe			Hambruch, Paul
	585 I	Fischfangapparat	Ozeanien/Melanesien/PNG/Manus Province/Dorf Papitalai		1908	Müller, Wilhelm
	585 II	Beilklinge	Ozeanien/Mikronesien/Federated States of Micronesia/Pohnpei/Pontakke, Usenpe			Hambruch, Paul
	586 I	Fischkorb	Ozeanien/Melanesien/PNG/Manus Province/Dorf Papitalai		1908	Müller, Wilhelm
	586 II	Beilklinge	Ozeanien/Mikronesien/Federated States of Micronesia/Pohnpei/Pontakke, Usenpe			Hambruch, Paul
	587 I	Kopfbank	Ozeanien/Melanesien/PNG/Manus Province/Dorf Papitalai		1908	Müller, Wilhelm
	587 II	Konuskopf ?	Ozeanien/Mikronesien/Federated States of Micronesia/Pohnpei/Peito, Nunogeng			Hambruch, Paul
	588 I	Körbchen aus Blatt bestehend	Ozeanien/Melanesien/PNG/Manus Province/Dorf Papitalai		1908	Müller, Wilhelm
	588 II	Beilklinge aus Tridacna	Ozeanien/Mikronesien/Federated States of Micronesia/Pohnpei/Peito, Nunogeng			Hambruch, Paul
	589 I	Kapkap	Ozeanien/Melanesien/PNG/Manus Province/Dorf Papitalai		1908	Müller, Wilhelm
	589 II	Beilklinge aus Tridacna	Ozeanien/Mikronesien/Federated States of Micronesia/Pohnpei/Peito, Nunogeng			Hambruch, Paul
	590 I	Kapkap	Ozeanien/Melanesien/PNG/Manus Province/Dorf Papitalai		1908	Müller, Wilhelm
	590 II	Beilklinge aus Tridacna	Ozeanien/Mikronesien/Federated States of Micronesia/Pohnpei/Peito, Nunogeng			Hambruch, Paul
	591 I	Spielzeug	Ozeanien/Melanesien/PNG/Manus		1908	Müller, Wilhelm

Please note that many designations in this list have been identified as racist, outdated or as racist abuse since the inventories´ original conception

Bild	Inventarnummer	Objektbezeichnung	Herkunft	Ethnie	Sammlungszeitraum	Sammler
			Province/Dorf Papitalai			
	591 II	Beilklinge aus Conus oder Cassia	Ozeanien/Mikronesien/Federated States of Micronesia/Pohnpei/Peito, Nunogeng			Hambruch, Paul
	592 I	Bauchband	Ozeanien/Melanesien/PNG/Manus Province/Dorf Papitalai		1908	Müller, Wilhelm
	592 II	Beiklinge	Ozeanien/Mikronesien/Federated States of Micronesia/Pohnpei/Tauaspetak			Hambruch, Paul
	593 I	geflochtene Armringe	Ozeanien/Melanesien/PNG/Manus Province/Dorf Papitalai		1908	Müller, Wilhelm
	593 II	Muschelstück	Ozeanien/Mikronesien/Federated States of Micronesia/Pohnpei/Tjapuerai rei			Hambruch, Paul
	594 I	geflochtene Armringe	Ozeanien/Melanesien/PNG/Manus Province/Dorf Papitalai		1908	Müller, Wilhelm
	594 II	Muschelstück	Ozeanien/Mikronesien/Federated States of Micronesia/Pohnpei/Tjapuerai rei			Hambruch, Paul
	595 I	geflochtener Armring	Ozeanien/Melanesien/PNG/Manus Province/Dorf Papitalai		1908	Müller, Wilhelm
	595 II	Beilklinge	Ozeanien/Mikronesien/Federated States of Micronesia/Pohnpei/Peito			Hambruch, Paul
	596 I	Trauerfussbänder	Ozeanien/Melanesien/PNG/Manus Province/Dorf Papitalai		1908	Müller, Wilhelm
	596 II	Beilklinge	Ozeanien/Mikronesien/Federated States of Micronesia/Pohnpei/Notorr			Hambruch, Paul
	597 I	Trauerfussbänder	Ozeanien/Melanesien/PNG/Manus Province/Dorf Papitalai		1908	Müller, Wilhelm
	597 II	Bruckstück von Beilklinge	Ozeanien/Mikronesien/Federated States of Micronesia/Pohnpei/Pau Kitel, Grab des Isokalokal			Hambruch, Paul
	598 I	Trauerfussbänder	Ozeanien/Melanesien/PNG/Manus Province/Dorf Papitalai		1908	Müller, Wilhelm
	598 II	Bruckstück von Beilklinge	Ozeanien/Mikronesien/Federated States of Micronesia/Pohnpei/Pau Kitel, Grab des Isokalokal			Hambruch, Paul
	599 I	Trauerfussbänder	Ozeanien/Melanesien/PNG/Manus Province/Dorf Papitalai		1908	Müller, Wilhelm

Please note that many designations in this list have been identified as faulty, outdated or as racist abuse since the inventories´ original conception

Bild	Inventarnummer	Objektbezeichnung	Herkunft	Ethnie	Sammlungszeitraum	Sammler
	599 II	Bruckstück von Beilklinge	Ozeanien/Mikronesien/Federated States of Micronesia/Pohnpei/Iaputirr			Hambruch, Paul
	600 I	Trauerarmbänder	Ozeanien/Melanesien/PNG/Manus Province/Dorf Papitalai		1908	Müller, Wilhelm
	600 II	Bruckstück von Beilklinge	Ozeanien/Mikronesien/Federated States of Micronesia/Pohnpei/Iaputirr			Hambruch, Paul
	601 I	Trauerarmbänder	Ozeanien/Melanesien/PNG/Manus Province/Dorf Papitalai		1908	Müller, Wilhelm
	601 II	Bruckstück von Beilklinge	Ozeanien/Mikronesien/Federated States of Micronesia/Pohnpei/Takätik			Hambruch, Paul
	602 I	Schleuder	Ozeanien/Melanesien/PNG/Manus Province/Dorf Papitalai		1908	Müller, Wilhelm
	602 II	Bruckstück von Beilklinge	Ozeanien/Mikronesien/Federated States of Micronesia/Pohnpei/Takätik			Hambruch, Paul
	603 I	Coixkette mit Muscheln	Ozeanien/Melanesien/PNG/Manus Province/Dorf Papitalai		1908	Müller, Wilhelm
	603 II	Stampfer	Ozeanien/Mikronesien/Federated States of Micronesia/Pohnpei/Usentau			Hambruch, Paul
	604 I	Muschelkette	Ozeanien/Melanesien/PNG/Manus Province/Dorf Papitalai		1908	Müller, Wilhelm
	604 II	Konuskopf	Ozeanien/Mikronesien/Federated States of Micronesia/Pohnpei/Saputorr, Sapuerere			Hambruch, Paul
	605 I	großer Bogen, Kampfbogen	Ozeanien/Melanesien/PNG/Manus Province/Dorf Papitalai		1908	Müller, Wilhelm
	605 II	Beilklinge	Ozeanien/Mikronesien/Federated States of Micronesia/Pohnpei/Saputorr, Sapuerere			Hambruch, Paul
	606 I	Fischspeer	Ozeanien/Melanesien/PNG/Manus Province		1908	Müller, Wilhelm
	606 II	Beilklinge	Ozeanien/Mikronesien/Federated States of Micronesia/Pohnpei/Saputorr, Sapuerere			Hambruch, Paul
	607 I	Fischspeer	Ozeanien/Melanesien/PNG/Manus Province		1908	Müller, Wilhelm

Please note that many designations in this list have been identified as faulty, outdated or as racist abuse since the inventories´ original conception

Bild	Inventarnummer	Objektbezeichnung	Herkunft	Ethnie	Sammlungszeitraum	Sammler
	607 II	Beilklinge	Ozeanien/Mikronesien/Federated States of Micronesia/Pohnpei/Saputorr, Sapuerere			Hambruch, Paul
	608 I	Fischspeer	Ozeanien/Melanesien/PNG/Manus Province		1908	Müller, Wilhelm
	608 II	Beilklinge	Ozeanien/Mikronesien/Federated States of Micronesia/Pohnpei/Saputorr, Sapuerere			Hambruch, Paul
	609 I	Regenmatte	Ozeanien/Melanesien/PNG/Manus Province		1908	Müller, Wilhelm
	609 II	große Conus Beilklinge	Ozeanien/Mikronesien/Federated States of Micronesia/Pohnpei/Nan Tauas			Hambruch, Paul
	610 I	Regenmatte	Ozeanien/Melanesien/PNG/Manus Province		1908	Müller, Wilhelm
	610 II	Beilklinge	Ozeanien/Mikronesien/Federated States of Micronesia/Pohnpei/Tauaspeito			Hambruch, Paul
	611 II	Beilklinge	Ozeanien/Mikronesien/Federated States of Micronesia/Pohnpei/Tauaspeito		1910	Hambruch, Paul
	611a I	Angelhaken	Ozeanien/Melanesien/PNG/Manus Province		1908	Müller, Wilhelm
	611b I	Angelhaken	Ozeanien/Melanesien/PNG/Manus Province		1908	Müller, Wilhelm
	612 I	Angelhaken	Ozeanien/Melanesien/PNG/Manus Province		1908	Müller, Wilhelm
	612 II	Beilklinge	Ozeanien/Mikronesien/Federated States of Micronesia/Pohnpei/Tauaspeito		1910	Hambruch, Paul
	613 I	3 Angelhaken	Ozeanien/Melanesien/PNG/Manus Province		1908	Müller, Wilhelm
	613 II	Beilklinge	Ozeanien/Mikronesien/Federated States of Micronesia/Pohnpei/Tauaspeito		1910	Hambruch, Paul
	614 I	Drache	Ozeanien/Melanesien/PNG/Manus Province		1908	Müller, Wilhelm

Please note that many designations in this list have been identified as faulty, outdated or as racist abuse since the inventories´ original conception

Bild	Inventarnummer	Objektbezeichnung	Herkunft	Ethnie	Sammlungszeitraum	Sammler
	614 II	Beilklinge	Ozeanien/Mikronesien/Federated States of Micronesia/Pohnpei/Tauaspeito		1910	Hambruch, Paul
	615 I	Muschelgeld	Ozeanien/Melanesien/PNG/Manus Province		1908	Müller, Wilhelm
	615 II	Beilklinge	Ozeanien/Mikronesien/Federated States of Micronesia/Pohnpei/Tauaspeito		1910	Hambruch, Paul
	616 I	Schleuder	Ozeanien/Melanesien/PNG/Manus Province		1908	Müller, Wilhelm
	616 II	Schaber	Ozeanien/Mikronesien/Federated States of Micronesia/Pohnpei/Puiell		1910	Hambruch, Paul
	617 I	Töpfereigerät, Topfuntersatz	Ozeanien/Melanesien/PNG/Manus Province		1908	Müller, Wilhelm
	617 II	Konuskopf	Ozeanien/Mikronesien/Federated States of Micronesia/Pohnpei/Puiell		1910	Hambruch, Paul
	618 I	Töpfereigerät, Streichholz	Ozeanien/Melanesien/PNG/Manus Province		1908	Müller, Wilhelm
	618 II	Eberzahn	Ozeanien/Mikronesien/Federated States of Micronesia/Pohnpei/Puiell		1910	Hambruch, Paul
	619 II	Beilklinge	Ozeanien/Mikronesien/Federated States of Micronesia/Pohnpei/Puiell		1910	Hambruch, Paul
	619a I	Töpfereigerät, 1 Fassdaube	Ozeanien/Melanesien/PNG/Manus Province		1908	Müller, Wilhelm
	619b I	Töpfereigerät, rundes Streichholm	Ozeanien/Melanesien/PNG/Manus Province		1908	Müller, Wilhelm
	620 I	[kein Eintrag] fehlt!	Ozeanien/Melanesien/PNG/Manus Province		1908	Müller, Wilhelm
	620 II	Reibstein	Ozeanien/Mikronesien/Federated States of Micronesia/Pohnpei/Saputorr		1910	Hambruch, Paul
	621 I	Haarpfeil mit Federn	Ozeanien/Melanesien/PNG/Manus Province		1908	Müller, Wilhelm
	621 II	Beilklinge	Ozeanien/Mikronesien/Federated States of Micronesia/Pohnpei/Patkul Usintan		1910	Hambruch, Paul
	622 I	Fischkorb	Ozeanien/Melanesien/PNG/Manus Province		1908	Müller, Wilhelm

Please note that many designations in this list have been identified as faulty, outdated or as racist abuse since the inventories´ original conception

Bild	Inventarnummer	Objektbezeichnung	Herkunft	Ethnie	Sammlungszeitraum	Sammler
	622 II	Conusmuschel	Ozeanien/Mikronesien/Federated States of Micronesia/Pohnpei/Nan Tauas		1910	Hambruch, Paul
	623 I	kugeliges Körbchen, grob geflochten	Ozeanien/Melanesien/PNG/Manus Province		1908	Müller, Wilhelm
	623 II	Conusmuschel	Ozeanien/Mikronesien/Federated States of Micronesia/Pohnpei/Nan Tauas		1910	Hambruch, Paul
	624 I	Bauchbänder gelbes Stroh	Ozeanien/Melanesien/PNG/Manus Province		1908	Müller, Wilhelm
	624 II	46 Ringe für Halsketten	Ozeanien/Mikronesien/Federated States of Micronesia/Pohnpei/Nan Tauas		1910	Hambruch, Paul
	625 I	Bauchbänder gelbes Stroh	Ozeanien/Melanesien/PNG/Manus Province		1908	Müller, Wilhelm
	625 II	13 Anhänge für Halsketten	Ozeanien/Mikronesien/Federated States of Micronesia/Pohnpei/Nan Tauas		1910	Hambruch, Paul
	626 I	Geflechte, Grundlage für die gekitteten Gefäße	Ozeanien/Melanesien/PNG/Manus Province		23. Oktober 1908	Müller, Wilhelm
	626 II	verschiendene Blinker für Fischhaken	Ozeanien/Mikronesien/Federated States of Micronesia/Pohnpei/Nan Tauas		1910	Hambruch, Paul
	627 I	Geflechte, Grundlage für die gekitteten Gefäße	Ozeanien/Melanesien/PNG/Manus Province		23. Oktober 1908	Müller, Wilhelm
	627 II	Bruchstücke von Armbändern	Ozeanien/Mikronesien/Federated States of Micronesia/Pohnpei/Nan Tauas		1910	Hambruch, Paul
	628 I	Nasenschmcuk aus Muschelstäben	Ozeanien/Melanesien/PNG/Manus Province		23. Oktober 1908	Müller, Wilhelm
	628 II	6 Muscheln, Spondylus	Ozeanien/Mikronesien/Federated States of Micronesia/Pohnpei/Nan Tauas		1910	Hambruch, Paul
	629 I	Nasenschmuck aus Muschelstäben	Ozeanien/Melanesien/PNG/Manus Province		23. Oktober 1908	Müller, Wilhelm
	629 II	Konusmuschel	Ozeanien/Mikronesien/Federated States of Micronesia/Pohnpei/Nan Tauas		1910	Hambruch, Paul
	630 I	Flasche	Ozeanien/Melanesien/PNG/Manus		1908	Müller, Wilhelm

Please note that many designations in this list have been identified as faulty, outdated or as racist abuse since the inventories´ original conception

Bild	Inventarnummer	Objektbezeichnung	Herkunft	Ethnie	Sammlungszeitraum	Sammler
			Province/Mundi			
	630 II	verschiedene Bruchstücke von F' haken	Ozeanien/Mikronesien/Federated States of Micronesia/Pohnpei/Nan Tauas		1910	Hambruch, Paul
	631 I	Flasche	Ozeanien/Melanesien/PNG/Manus Province/Mundi		1908	Müller, Wilhelm
	631 II	verschiedene Bruchstücke von Armbändern	Ozeanien/Mikronesien/Federated States of Micronesia/Pohnpei/Nan Tauas		1910	Hambruch, Paul
	632 I	Axtstiel	Ozeanien/Melanesien/PNG/Manus Province/Mundi		1908	Müller, Wilhelm
	632 II	Tridacna Beilklinge	Ozeanien/Mikronesien/Federated States of Micronesia/Pohnpei/Nan Tauas		1910	Hambruch, Paul
	633 I	flache Holzschale	Ozeanien/Melanesien/PNG/Manus Province/Mundi		1908	Müller, Wilhelm
	633 II	verschiedene Knochenbruchstücke	Ozeanien/Mikronesien/Federated States of Micronesia/Pohnpei/Nan Tauas		1910	Hambruch, Paul
	634 I	Frauenschurz für Männer	Ozeanien/Melanesien/PNG/Manus Province/Saha		1908	Müller, Wilhelm
	634 II	Armring	Ozeanien/Mikronesien/Federated States of Micronesia/Pohnpei/Panue		1910	Hambruch, Paul
	635 I	Kokosraspel	Ozeanien/Melanesien/PNG/Manus Province/Saha		1908	Müller, Wilhelm
	635 II	Armring	Ozeanien/Mikronesien/Federated States of Micronesia/Pohnpei/Panue		1910	Hambruch, Paul
	636 I	Gefäß	Ozeanien/Melanesien/PNG/Manus Province/Saha		vor dem 27. Oktober 1908	Müller, Wilhelm
	636 II	Armring	Ozeanien/Mikronesien/Federated States of Micronesia/Pohnpei/Panue		1910	Hambruch, Paul
	637 I	Aufhänggerüst	Ozeanien/Melanesien/PNG/Manus Province/Saha		1908	Müller, Wilhelm
	637 II	Armring	Ozeanien/Mikronesien/Federated States of Micronesia/Pohnpei/Panue		1910	Hambruch, Paul
	638 I	Aufhänggerüst	Ozeanien/Melanesien/PNG/Manus Province/Saha		1908	Müller, Wilhelm
	638 II	Armring	Ozeanien/Mikronesien/Federated		1910	Hambruch,

Please note that many designations in this list have been identified as faulty, outdated or as racist abuse since the inventories´ original conception

Bild	Inventarnummer	Objektbezeichnung	Herkunft	Ethnie	Sammlungszeitraum	Sammler
			States of Micronesia/Pohnpei/Panue			Paul
	639 I	Tarospatel	Ozeanien/Melanesien/PNG/Manus Province/Saha		1908	Müller, Wilhelm
	639 II	Armring	Ozeanien/Mikronesien/Federated States of Micronesia/Pohnpei/Panue		1910	Hambruch, Paul
	640 I	Speer aus Holz	Ozeanien/Melanesien/PNG/Manus Province/Saha		1908	Müller, Wilhelm
	640 II	Armring	Ozeanien/Mikronesien/Federated States of Micronesia/Pohnpei/Panue		1910	Hambruch, Paul
	641 I	Speer aus Holz	Ozeanien/Melanesien/PNG/Manus Province/Saha		1908	Müller, Wilhelm
	641 II	Armring	Ozeanien/Mikronesien/Federated States of Micronesia/Pohnpei/Panue		1910	Hambruch, Paul
	642 I	Speer aus Holz	Ozeanien/Melanesien/PNG/Manus Province/Saha		1908	Müller, Wilhelm
	642 II	Armring	Ozeanien/Mikronesien/Federated States of Micronesia/Pohnpei/Panue		1910	Hambruch, Paul
	643 I	Speer aus Holz	Ozeanien/Melanesien/PNG/Manus Province/Saha		1908	Müller, Wilhelm
	643 II	Schmuckanhängemuschel	Ozeanien/Mikronesien/Federated States of Micronesia/Pohnpei/Panue		1910	Hambruch, Paul
	644 I	Speer aus Holz	Ozeanien/Melanesien/PNG/Manus Province/Saha		1908	Müller, Wilhelm
	644 II	Schmuckanhängemuschel	Ozeanien/Mikronesien/Federated States of Micronesia/Pohnpei/Panue		1910	Hambruch, Paul
	645 I	Speer aus Holz	Ozeanien/Melanesien/PNG/Manus Province/Saha		1908	Müller, Wilhelm
	645 II	Beilklinge, Conus	Ozeanien/Mikronesien/Federated States of Micronesia/Pohnpei/Mitorr		1910	Hambruch, Paul
	646 I	Speer aus Holz	Ozeanien/Melanesien/PNG/Manus Province/Saha		1908	Müller, Wilhelm
	646 II	Blänker	Ozeanien/Mikronesien/Federated States of Micronesia/Pohnpei/Mitorr		1910	Hambruch, Paul
	647 I	Speer aus Holz	Ozeanien/Melanesien/PNG/Manus Province/Saha		1908	Müller, Wilhelm
	647 II	Beilklinge	Ozeanien/Mikronesien/Federated States of Micronesia/Pohnpei/Mitorr		1910	Hambruch, Paul

Please note that many designations in this list have been identified as faulty, created or as racist abuse since the inventories´ original conception

Bild	Inventarnummer	Objektbezeichnung	Herkunft	Ethnie	Sammlungszeitraum	Sammler
	648 I	Speer aus Holz	Ozeanien/Melanesien/PNG/Manus Province/Saha		1908	Müller, Wilhelm
	648 II	Basaltschmuck, (Bruchstück)	Ozeanien/Mikronesien/Federated States of Micronesia/Pohnpei		1910	Hambruch, Paul
	649 I	Speer aus Holz	Ozeanien/Melanesien/PNG/Manus Province/Saha		1908	Müller, Wilhelm
	649 II	Steinmesser	Ozeanien/Mikronesien/Federated States of Micronesia/Pohnpei/Mitorr		1910	Hambruch, Paul
	650 I	Holzspeer	Ozeanien/Melanesien/PNG/Manus Province/Saha		1908	Müller, Wilhelm
	650 II	Armring	Ozeanien/Mikronesien/Federated States of Micronesia/Pohnpei/Panue		1910	Hambruch, Paul
	651 I	Holzspeer	Ozeanien/Melanesien/PNG/Manus Province/Saha		1908	Müller, Wilhelm
	651 II	Bruchstück von Armring	Ozeanien/Mikronesien/Federated States of Micronesia/Pohnpei/Panue		1910	Hambruch, Paul
	652 I	Holzspeer	Ozeanien/Melanesien/PNG/Manus Province/Saha		1908	Müller, Wilhelm
	652 II	Bruchstück von Armring	Ozeanien/Mikronesien/Federated States of Micronesia/Pohnpei/Panue		1910	Hambruch, Paul
	653 I	Imitationen von Obsidianspeeren	Ozeanien/Melanesien/PNG/Manus Province/Saha		1908	Müller, Wilhelm
	653 II	Bruchstück von Armring	Ozeanien/Mikronesien/Federated States of Micronesia/Pohnpei/Panue		1910	Hambruch, Paul
	654 I	Imitationen von Obsidianspeeren	Ozeanien/Melanesien/PNG/Manus Province/Saha		1908	Müller, Wilhelm
	654 II	Bruchstück von Armring	Ozeanien/Mikronesien/Federated States of Micronesia/Pohnpei/Panue		1910	Hambruch, Paul
	655 I	Obsidianspeer	Ozeanien/Melanesien/PNG/Manus Province/Saha		1908	Müller, Wilhelm
	655 II	Bruchstück von Armring	Ozeanien/Mikronesien/Federated States of Micronesia/Pohnpei/Panue		1910	Hambruch, Paul
	656 I	Obsidianspeer	Ozeanien/Melanesien/PNG/Manus Province/Saha		1908	Müller, Wilhelm
	656 II	Armring, Muschel	Ozeanien/Mikronesien/Federated States of Micronesia/Pohnpei/Panue		1910	Hambruch, Paul
	657 I	Stab in Fischform	Ozeanien/Melanesien/PNG/Manus Province		27. Oktober 1908	Müller, Wilhelm

Please note that many designations in this list have been identified as faulty, outdated or as racist abuse since the inventories´ original conception

Bild	Inventarnummer	Objektbezeichnung	Herkunft	Ethnie	Sammlungszeitraum	Sammler
	657 II	verschiedene Bruchstücke aus Armringen	Ozeanien/Mikronesien/Federated States of Micronesia/Pohnpei/Panue		1910	Hambruch, Paul
	658 I	Stab in Fischform	Ozeanien/Melanesien/PNG/Manus Province		27. Oktober 1908	Müller, Wilhelm
	658 II	Konuskopf	Ozeanien/Mikronesien/Federated States of Micronesia/Pohnpei/Panue		1910	Hambruch, Paul
	659 I	Stab in Fischform	Ozeanien/Melanesien/PNG/Manus Province		27. Oktober 1908	Müller, Wilhelm
	659 II	332 kleine Ringe für Halsketten	Ozeanien/Mikronesien/Federated States of Micronesia/Pohnpei/Panue		1910	Hambruch, Paul
	660 I	Haarpfeil für Männer	Ozeanien/Melanesien/PNG/Manus Province		27. Oktober 1908	Müller, Wilhelm
	660 II	788 kleine Ringe für Halsketten	Ozeanien/Mikronesien/Federated States of Micronesia/Pohnpei/Panue		1910	Hambruch, Paul
	661 I	Teile aus Fischhaut	Ozeanien/Melanesien/PNG/Manus Province		27. Oktober 1908	Müller, Wilhelm
	661 II	Ring	Ozeanien/Mikronesien/Federated States of Micronesia/Pohnpei/Nan Tauas		1910	Hambruch, Paul
	662 I	Tasche für Männer v. Weibern gemacht	Ozeanien/Melanesien/PNG/Manus Province		27. Oktober 1908	Müller, Wilhelm
	662 II	Ring	Ozeanien/Mikronesien/Federated States of Micronesia/Pohnpei/Nan Tauas		1910	Hambruch, Paul
	663 I	Tasche	Ozeanien/Melanesien/PNG/Manus Province		27.10.1908	Müller, Wilhelm
	663 II	Ring	Ozeanien/Mikronesien/Federated States of Micronesia/Pohnpei/Nan Tauas		1910	Hambruch, Paul
	664 I	Singsing Balken	Ozeanien/Melanesien/PNG/Manus Province		30. Oktober 1908	Müller, Wilhelm
	664 II	14 Muschelanhänger oder Blänker [Blinker?]	Ozeanien/Mikronesien/Federated States of Micronesia/Pohnpei/Nan Tauas		1910	Hambruch, Paul
	665 I	Kanusteven - geschitzte Figur, ca. 49 cm	Ozeanien/Melanesien/PNG/Manus Province		30. Oktober 1908	Müller, Wilhelm
	665 II	1 Zah (Wal?)	Ozeanien/Mikronesien/Federated States of Micronesia/Pohnpei/Nan Tauas		1910	Hambruch, Paul

Please note that many designations in this list have been identified as faulty, outdated or as racist abuse since the inventories´ original conception

Bild	Inventarnummer	Objektbezeichnung	Herkunft	Ethnie	Sammlungszeitraum	Sammler
	666 I	Kanusteven	Ozeanien/Melanesien/PNG/Manus Province		30. Oktober 1908	Müller, Wilhelm
	666 II	verschiedene Bruchstücke von Armringen	Ozeanien/Mikronesien/Federated States of Micronesia/Pohnpei/Nan Tauas		1910	Hambruch, Paul
	667 I	Bettbeine	Ozeanien/Melanesien/PNG/Manus Province		30. Oktober 1908	Müller, Wilhelm
	667 II	2 schmuckstücke, Perlen o. Bruchst. v. Angelhaken	Ozeanien/Mikronesien/Federated States of Micronesia/Pohnpei/Nan Tauas		1910	Hambruch, Paul
	668 I	Bettbeine	Ozeanien/Melanesien/PNG/Manus Province		30. Oktober 1908	Müller, Wilhelm
	668 II	verschiedenen Bruchstücke aus flachen Armringen	Ozeanien/Mikronesien/Federated States of Micronesia/Pohnpei/Nan Tauas		1910	Hambruch, Paul
	669 I	Bettbeine	Ozeanien/Melanesien/PNG/Manus Province		30. Oktober 1908	Müller, Wilhelm
	669 II	verschiedene Bruchstücke von Manschetten	Ozeanien/Mikronesien/Federated States of Micronesia/Pohnpei/Nan Tauas		1910	Hambruch, Paul
	670 I	Tragstock für Weiber	Ozeanien/Melanesien/PNG/Manus Province		30. Oktober 1908	Müller, Wilhelm
	670 II	verschiedene Bruchstücke Blänker [Blinker?]	Ozeanien/Mikronesien/Federated States of Micronesia/Pohnpei/Nan Tauas		1910	Hambruch, Paul
	671 I	Trageholz	Ozeanien/Melanesien/PNG/Manus Province		30.10.1908	Müller, Wilhelm
	671 II	verschiedene Anhänger von Halsketten	Ozeanien/Mikronesien/Federated States of Micronesia/Pohnpei/Nan Tauas		1910	Hambruch, Paul
	672 I	Tragstock für Weiber	Ozeanien/Melanesien/PNG/Manus Province		30. Oktober 1908	Müller, Wilhelm
	672 II	487 Ringe von Halsketten	Ozeanien/Mikronesien/Federated States of Micronesia/Pohnpei		1910	Hambruch, Paul
	673 I	Tragstock für Weiber	Ozeanien/Melanesien/PNG/Manus Province		30. Oktober 1908	Müller, Wilhelm
	673 II	4 Anhänger von Halsketten	Ozeanien/Mikronesien/Federated States of Micronesia/Pohnpei		1910	Hambruch, Paul

Please note that many designations in this list have been identified as faulty, outdated or as racist abuse since the inventories´ original conception

Bild	Inventarnummer	Objektbezeichnung	Herkunft	Ethnie	Sammlungszeitraum	Sammler
	674 I	Löffelstiel	Ozeanien/Melanesien/PNG/Manus Province		30. Oktober 1908	Müller, Wilhelm
	674 II	verschiedene Menschenknochenreste	Ozeanien/Mikronesien/Federated States of Micronesia/Pohnpei/Nan Tauas		1910	Hambruch, Paul
	675 I	Löffel	Ozeanien/Melanesien/PNG/Manus Province		30. Oktober 1908	Müller, Wilhelm
	675 II	Manschettenring	Ozeanien/Mikronesien/Federated States of Micronesia/Pohnpei/Nan Tauas; Grab im östl. Hof		1910	Hambruch, Paul
	676 I	Schöpflöffel	Ozeanien/Melanesien/PNG/Manus Province		30. Oktober 1908	Müller, Wilhelm
	676 II	verschiedene Anhänger	Ozeanien/Mikronesien/Federated States of Micronesia/Pohnpei/Nan Tauas; Grab im östl. Hof		1910	Hambruch, Paul
	677 I	Löffel	Ozeanien/Melanesien/PNG/Manus Province		30. Oktober 1908	Müller, Wilhelm
	677 II	verschiedene Bruchstücke von Armringen	Ozeanien/Mikronesien/Federated States of Micronesia/Pohnpei/Nan Tauas; Grab im östl. Hof		1910	Hambruch, Paul
	678 I	Löffel	Ozeanien/Melanesien/PNG/Manus Province		30. Oktober 1908	Müller, Wilhelm
	678 II	verschiedene Bruchstücke von Blänkern [Blinkern?]	Ozeanien/Mikronesien/Federated States of Micronesia/Pohnpei/Nan Tauas; Grab im östl. Hof		1910	Hambruch, Paul
	679 I	Löffel	Ozeanien/Melanesien/PNG/Manus Province		30. Oktober 1908	Müller, Wilhelm
	679 II	Reibstein	Ozeanien/Mikronesien/Federated States of Micronesia/Pohnpei/Tapau		1910	Hambruch, Paul
	680 I	Löffel - gesehen Bastschurz	Ozeanien/Melanesien/PNG/Manus Province		30. Oktober 1908	Müller, Wilhelm
	680 II	2 Beilklingen	Ozeanien/Mikronesien/Federated States of Micronesia/Pohnpei		1910	Hambruch, Paul
	681 I	Kamm	Ozeanien/Melanesien/PNG/Manus Province		30. Oktober 1908	Müller, Wilhelm
	681 II	kleine Beilklinge	Ozeanien/Mikronesien/Federated States of Micronesia/Pohnpei/Nan Tauas		1910	Hambruch, Paul

Please note that many designations in this list have been identified as faulty, outdated or as racist abuse since the inventories´ original conception

Bild	Inventarnummer	Objektbezeichnung	Herkunft	Ethnie	Sammlungszeitraum	Sammler
	682 I	Bauchband	Ozeanien/Melanesien/PNG/Manus Province		30. Oktober 1908	Müller, Wilhelm
	682 II	kleine Beilklinge, zerbrochen	Ozeanien/Mikronesien/Federated States of Micronesia/Pohnpei/Nan Tauas		1910	Hambruch, Paul
	683 I	Axtstiel	Ozeanien/Melanesien/PNG/Manus Province		30. Oktober 1908	Müller, Wilhelm
	683 II	verschiedene Bruchstücke von Beilklingen	Ozeanien/Mikronesien/Federated States of Micronesia/Pohnpei/Nan Tauas		1910	Hambruch, Paul
	684 I	Dolch	Ozeanien/Melanesien/PNG/Manus Province		30. Oktober 1908	Müller, Wilhelm
	684 II	24 Anhänger Muscheln	Ozeanien/Mikronesien/Federated States of Micronesia/Pohnpei/Nan Tauas; östl. Hof		1910	Hambruch, Paul
	685 I	Dolch	Ozeanien/Melanesien/PNG/Manus Province		30. Oktober 1908	Müller, Wilhelm
	685 II	Muscheltrompete	Ozeanien/Mikronesien/Federated States of Micronesia/Pohnpei/Platz des Nan Iapue		1910	Hambruch, Paul
	686 I	Feuerfächer	Ozeanien/Melanesien/PNG/Manus Province		30. Oktober 1908	Müller, Wilhelm
	686 II	Muscheltrompete	Ozeanien/Mikronesien/Federated States of Micronesia/Pohnpei/Pankatera		1910	Hambruch, Paul
	687 I	Feuerfächer	Ozeanien/Melanesien/PNG/Manus Province		30. Oktober 1908	Müller, Wilhelm
	687 II	Muscheltrompete	Ozeanien/Mikronesien/Federated States of Micronesia/Pohnpei/Pankatera		1910	Hambruch, Paul
	688 I	Tasche für Männer v. Frauen geflochten	Ozeanien/Melanesien/PNG/Manus Province		30. Oktober 1908	Müller, Wilhelm
	688 II	Steinbeilklinge	Ozeanien/Mikronesien/Federated States of Micronesia/Pohnpei/Nan Tauas; äußerer Hof		1910	Hambruch, Paul
	689 I	geschnitzte Figur	Ozeanien/Melanesien/PNG/Manus		30. Oktober	Müller, Wilhelm

Please note that many designations in this list have been identified as faulty, outdated or as racist abuse since the inventories´ original conception

Bild	Inventarnummer	Objektbezeichnung	Herkunft	Ethnie	Sammlungszeitraum	Sammler
			Province		1908	
	689 II	2 Armringe, Tridacna	Ozeanien/Mikronesien/Federated States of Micronesia/Pohnpei/Nan Matal; innerer Hof		1910	Hambruch, Paul
	690 I	Ölflasche aus Kokosschale	Ozeanien/Melanesien/PNG/Manus Province		30. Oktober 1908	Müller, Wilhelm
	690 II	45 Anhänger aus Spondylus	Ozeanien/Mikronesien/Federated States of Micronesia/Pohnpei/Nan Tauas		1910	Hambruch, Paul
	691 I	Ölkrug	Ozeanien/Melanesien/PNG/Manus Province		30. Oktober 1908	Müller, Wilhelm
	691 II	12 Manschettenringe aus Konus	Ozeanien/Mikronesien/Federated States of Micronesia/Pohnpei/Nan Tauas		1910	Hambruch, Paul
	692 I	Ölkrug	Ozeanien/Melanesien/PNG/Manus Province		30. Oktober 1908	Müller, Wilhelm
	692 II	Walzahn, und 2 Bruchstücke von Walzahn	Ozeanien/Mikronesien/Federated States of Micronesia/Pohnpei/Nan Tauas		1910	Hambruch, Paul
	693 I	Ölflasche aus Kokosschale	Ozeanien/Melanesien/PNG/Manus Province		30. Oktober 1908	Müller, Wilhelm
	693 II	11 Schmuckanhänger	Ozeanien/Mikronesien/Federated States of Micronesia/Pohnpei/Nan Tauas; Grab auf der rechten Seite		1910	Hambruch, Paul
	694 I	Ölflasche aus Kokosschale	Ozeanien/Melanesien/PNG/Manus Province		30. Oktober 1908	Müller, Wilhelm
	694 II	85 Muschelscheiben für Halsketten	Ozeanien/Mikronesien/Federated States of Micronesia/Pohnpei/Nan Tauas; Grab auf der rechten Seite		1910	Hambruch, Paul
	695 I	Trauerkopfschmuck	Ozeanien/Melanesien/PNG/Manus Province		30. Oktober 1908	Müller, Wilhelm
	695 II	4 Manschettenringe	Ozeanien/Mikronesien/Federated States of Micronesia/Pohnpei/Nan Tauas		1910	Hambruch, Paul
	696 I	Trauerkopfschmuck	Ozeanien/Melanesien/PNG/Manus Province		30. Oktober 1908	Müller, Wilhelm
	696 II	7 Muscheln	Ozeanien/Mikronesien/Federated States of Micronesia/Pohnpei/Nan Tauas		1910	Hambruch, Paul

Please note that many designations in this list have been identified as faulty, outdated or as racist abuse since the inventories´ original conception

Bild	Inventarnummer	Objektbezeichnung	Herkunft	Ethnie	Sammlungszeitraum	Sammler
	697 I	Trauerkopfschmuck	Ozeanien/Melanesien/PNG/Manus Province		30. Oktober 1908	Müller, Wilhelm
	697 II	Manschettenring, groß, zerbrochen	Ozeanien/Mikronesien/Federated States of Micronesia/Pohnpei/Panue		1910	Hambruch, Paul
	698 I	Trauerkopfschmuck	Ozeanien/Melanesien/PNG/Manus Province		30. Oktober 1908	Müller, Wilhelm
	698 II	65 Ringe von Halsketten	Ozeanien/Mikronesien/Federated States of Micronesia/Pohnpei		1910	Hambruch, Paul
	699 I	Trauerkopfschmuck, mit Perlen verziert	Ozeanien/Melanesien/PNG/Manus Province		30. Oktober 1908	Müller, Wilhelm
	699 II	15 Muschelstückchen v. Anhängern	Ozeanien/Mikronesien/Federated States of Micronesia/Pohnpei		1910	Hambruch, Paul
	700 I	Kopfzylinder	Ozeanien/Melanesien/PNG/Manus Province		30. Oktober 1908	Müller, Wilhelm
	700 II	12 Blänker [Blinker?]	Ozeanien/Mikronesien/Federated States of Micronesia/Pohnpei		1910	Hambruch, Paul
	701 I	Fischkorb	Ozeanien/Melanesien/PNG/Manus Province		30. Oktober 1908	Müller, Wilhelm
	701 II	5 Bruchstücke von verzierten Armringen	Ozeanien/Mikronesien/Federated States of Micronesia/Pohnpei		1910	Hambruch, Paul
	702 I	Fischkorb	Ozeanien/Melanesien/PNG/Manus Province		30. Oktober 1908	Müller, Wilhelm
	702 II	verschiedene Bruchstücke von Manschetten Armringen	Ozeanien/Mikronesien/Federated States of Micronesia/Pohnpei		1910	Hambruch, Paul
	703 I	Fischkorb	Ozeanien/Melanesien/PNG/Manus Province		30. Oktober 1908	Müller, Wilhelm
	703 II	3 Manschettenringe	Ozeanien/Mikronesien/Federated States of Micronesia/Pohnpei		1910	Hambruch, Paul
	704 I	Korb für Eier des Buschhuhns	Ozeanien/Melanesien/PNG/Manus Province		30. Oktober 1908	Müller, Wilhelm
	704 II	Beilklinge	Ozeanien/Mikronesien/Federated States of Micronesia/Pohnpei		1910	Hambruch, Paul
	705 I	Netznadel	Ozeanien/Melanesien/PNG/Manus Province		30. Oktober 1908	Müller, Wilhelm
	705 II	Muschelschaber	Ozeanien/Mikronesien/Federated		1910	Hambruch,

Please note that many designations in this list have been identified as faulty, outdated or as racist abuse since the inventories´ original conception

Bild	Inventarnummer	Objektbezeichnung	Herkunft	Ethnie	Sammlungszeitraum	Sammler
			States of Micronesia/Pohnpei			Paul
	706 I	Netznadel	Ozeanien/Melanesien/PNG/Manus Province		30. Oktober 1908	Müller, Wilhelm
	706 II	verschiedene Teile von zus. ges. Fischhaken	Ozeanien/Mikronesien/Federated States of Micronesia/Pohnpei		1910	Hambruch, Paul
	707 I	Netzschwimmer	Ozeanien/Melanesien/PNG/Manus Province		30. Oktober 1908	Müller, Wilhelm
	707 II	Stück Knochen	Ozeanien/Mikronesien/Federated States of Micronesia/Pohnpei		1910	Hambruch, Paul
	708 I	Obsidianspeer	Ozeanien/Melanesien/PNG/Morobe Province		31. Oktober 1908	Müller, Wilhelm
	708 II	Beilklinge	Ozeanien/Mikronesien/Federated States of Micronesia/Pohnpei/Mutok, Lila		1910	Hambruch, Paul
	709 I	Holzspeer	Ozeanien/Melanesien/PNG/Morobe Province		1908	Müller, Wilhelm
	709 II	2 Beilklingen	Ozeanien/Mikronesien/Federated States of Micronesia/Pohnpei		1910	Hambruch, Paul
	710 I	Holzspeer	Ozeanien/Melanesien/PNG/Morobe Province		1908	Müller, Wilhelm
	710 II	5 Manschettenringe	Ozeanien/Mikronesien/Federated States of Micronesia/Pohnpei		1910	Hambruch, Paul
	711 I	Reusen	Ozeanien/Melanesien/PNG/Morobe Province		1908	Müller, Wilhelm
	711 II	2 Blänker [Blinker?]	Ozeanien/Mikronesien/Federated States of Micronesia/Pohnpei		1910	Hambruch, Paul
	712 I	Reusen	Ozeanien/Melanesien/PNG/Morobe Province		1908	Müller, Wilhelm
	712 II	Konuskopf	Ozeanien/Mikronesien/Federated States of Micronesia/Pohnpei		1910	Hambruch, Paul
	713 I	Korbgeflecht	Ozeanien/Melanesien/PNG/Morobe Province		31. Oktober 1908	Müller, Wilhelm
	713 II	2 Anhänger für Halsketten	Ozeanien/Mikronesien/Federated States of Micronesia/Pohnpei		1910	Hambruch, Paul
	714 I	Holzschale mit Blättern	Ozeanien/Melanesien/PNG/Morobe Province		31. Oktober 1908	Müller, Wilhelm
	714 II	Material für Gürtelanfertigung	Ozeanien/Mikronesien/Federated States of Micronesia/Pohnpei		1910	Hambruch, Paul

Please note that many designations in this list have been identified as faulty, outdated or as racist abuse since the inventories' original conception

Bild	Inventarnummer	Objektbezeichnung	Herkunft	Ethnie	Sammlungszeitraum	Sammler
	715 I	Schale aus Bast	Ozeanien/Melanesien/PNG/Morobe Province		1908	Müller, Wilhelm
	715 II	Basaltstück	Ozeanien/Mikronesien/Federated States of Micronesia/Pohnpei/Nan Tauas		1910	Hambruch, Paul
	716 I	Saksak in Originalverpackung	Ozeanien/Melanesien/PNG/Morobe Province		1908	Müller, Wilhelm
	716 II	Geschoß des Isokalakal in Itat	Ozeanien/Mikronesien/Federated States of Micronesia/Pohnpei/Itat		1910	Hambruch, Paul
	717 I	Korb	Ozeanien/Melanesien/PNG/Morobe Province		31. Oktober 1908	Müller, Wilhelm
	717 II	Paket Knochenreste	Ozeanien/Mikronesien/Federated States of Micronesia/Pohnpei/Höhle von Paipalap, Iokas		1910	Hambruch, Paul
	718 I	Paket Haare von Verstorbenen	Ozeanien/Melanesien/PNG/Morobe Province		31. Oktober 1908	Müller, Wilhelm
	718 II	Blänker [Blinker?] und Spinner	Ozeanien/Mikronesien/Federated States of Micronesia/Pohnpei/Ruinen von Matolenum / Tabuplatz von Pelapalap		1910	Hambruch, Paul
	719 I	Paket Haare von Verstorbenen	Ozeanien/Melanesien/PNG/Morobe Province		31. Oktober 1908	Müller, Wilhelm
	719 II	Blänker [Blinker?] und Spinner	Ozeanien/Mikronesien/Federated States of Micronesia/Pohnpei/Ruinen von Matolenum / Tabuplatz von Pelapalap		1910	Hambruch, Paul
	720 I	Paket Haare von Verstorbenen	Ozeanien/Melanesien/PNG/Morobe Province		31. Oktober 1908	Müller, Wilhelm
	720 II	Muschelscheibchen (Ruinenfunde)	Ozeanien/Mikronesien/Federated States of Micronesia/Pohnpei		1910	Hambruch, Paul
	721 I	Paket Haare von Verstorbenen	Ozeanien/Melanesien/PNG/Morobe Province		31. Oktober 1908	Müller, Wilhelm
	721 II	Kokoswasserschale	Ozeanien/Mikronesien/Federated States of Micronesia/Pohnpei		1910	Hambruch, Paul
	722 I	Paket Haare von Verstorbenen	Ozeanien/Melanesien/PNG/Morobe Province		31. Oktober 1908	Müller, Wilhelm
	722 II	Kopfkranz	Ozeanien/Mikronesien/Federated States of Micronesia/Pohnpei		1910	Hambruch, Paul

Please note that many designations in this list have been identified as faulty, outdated or as racist abuse since the inventories´ original conception

Bild	Inventarnummer	Objektbezeichnung	Herkunft	Ethnie	Sammlungszeitraum	Sammler
	723 I	Paket Haare von Verstorbenen	Ozeanien/Melanesien/PNG/Morobe Province		31. Oktober 1908	Müller, Wilhelm
	723 II	Schädel	Ozeanien/Mikronesien/Federated States of Micronesia/Pohnpei		1910	Hambruch, Paul
	724 I	geflochtener Topfuntersatz	Ozeanien/Melanesien/PNG/Morobe Province		31. Oktober 1908	Müller, Wilhelm
	724 II	Schädeldecke	Ozeanien/Mikronesien/Federated States of Micronesia/Pohnpei		1910	Hambruch, Paul
	725 I	Kürbisflasche	Ozeanien/Melanesien/PNG/Morobe Province		31. Oktober 1908	Müller, Wilhelm
	725 II	[gesehen: Kescher] Netz mit ? Niol (Nadel?)	Ozeanien/Mikronesien/Nauru		1910	Hambruch, Paul
	726 I	Trauerkopfschmuck	Ozeanien/Melanesien/PNG/Morobe Province		31. Oktober 1908	Müller, Wilhelm
	726 II	Toddytrinkschale	Ozeanien/Mikronesien/Nauru		1910	Hambruch, Paul
	727 I	Trochusarmring	Ozeanien/Melanesien/PNG/Morobe Province		31. Oktober 1908	Müller, Wilhelm
	727 II	Zeremonialkorb	Ozeanien/Mikronesien/Nauru		1910	Hambruch, Paul
	728 I	Trochusarmring	Ozeanien/Melanesien/PNG/Morobe Province		31. Oktober 1908	Müller, Wilhelm
	728 II	Pandanusschaber mit Gestell	Ozeanien/Mikronesien/Nauru		1910	Hambruch, Paul
	729 I	Trochusarmring	Ozeanien/Melanesien/PNG/Morobe Province		31. Oktober 1908	Müller, Wilhelm
	729 II	Korb	Ozeanien/Mikronesien/Nauru		1910	Hambruch, Paul
	730 I	Trochusarmring	Ozeanien/Melanesien/PNG/Morobe Province		31. Oktober 1908	Müller, Wilhelm
	730 II	Gürtel, geflochten aus Pflanzenfaser mit weißen Schneckengehäusen besetzt	Ozeanien/Mikronesien/Nauru		1910	Hambruch, Paul
	731 I	Trochusarmring	Ozeanien/Melanesien/PNG/Morobe		31. Oktober	Müller, Wilhelm

Please note that many designations in this list have been identified as faulty, outdated or as racist abuse since the inventories´ original conception

Bild	Inventarnummer	Objektbezeichnung	Herkunft	Ethnie	Sammlungszeitraum	Sammler
			Province		1908	
	731 II	Beilklinge	Ozeanien/Mikronesien/Nauru		1910	Hambruch, Paul
	732 I	Trochusarmring	Ozeanien/Melanesien/PNG/Morobe Province		31. Oktober 1908	Müller, Wilhelm
	732 II	Beilklinge	Ozeanien/Mikronesien/Nauru		1910	Hambruch, Paul
	733 I	Trochusarmring	Ozeanien/Melanesien/PNG/Morobe Province		31. Oktober 1908	Müller, Wilhelm
	733 II	Beilklinge	Ozeanien/Mikronesien/Nauru		1910	Hambruch, Paul
	734 I	Trochusarmring	Ozeanien/Melanesien/PNG/Morobe Province		31. Oktober 1908	Müller, Wilhelm
	734 II	Beilklinge	Ozeanien/Mikronesien/Nauru		1910	Hambruch, Paul
	735 I	Trochusarmring	Ozeanien/Melanesien/PNG/Morobe Province		31. Oktober 1908	Müller, Wilhelm
	735 II	Fadenspielhaartau	Ozeanien/Mikronesien/Nauru		1910	Hambruch, Paul
	736 I	Trochusarmring	Ozeanien/Melanesien/PNG/Morobe Province		31. Oktober 1908	Müller, Wilhelm
	736 II	Schale zum Ibiafang	Ozeanien/Mikronesien/Nauru		1910	Hambruch, Paul
	737 I	Trochusarmring	Ozeanien/Melanesien/PNG/Morobe Province		31. Oktober 1908	Müller, Wilhelm
	737 II	Häuptlingstrinkschale mit Federn	Ozeanien/Mikronesien/Nauru		1910	Hambruch, Paul
	738 I	Trochusarmring	Ozeanien/Melanesien/PNG/Morobe Province		31. Oktober 1908	Müller, Wilhelm
	738 II	[gesehen: Kokosnuss mit Öffnung oben, mit Meerestierschalen verziert] Häuptlingstrinkschale mit Federn	Ozeanien/Mikronesien/Nauru		1910	Hambruch, Paul
	739 I	Fadenmaterial	Ozeanien/Melanesien/PNG/Morobe Province		31. Oktober 1908	Müller, Wilhelm
	739 II	Häuptlingstrinkschale mit Federn	Ozeanien/Mikronesien/Nauru		1910	Hambruch, Paul

Please note that many designations in this list have been identified as faulty, outdated or as racist abuse since the inventories' original conception

Bild	Inventarnummer	Objektbezeichnung	Herkunft	Ethnie	Sammlungszeitraum	Sammler
	740 I	Steigbaum / Treppe	Ozeanien/Melanesien/PNG/Manus Province/Dorf Lala	--/Ussiai	1. November 1908	Müller, Wilhelm
	740 II	Häuptlingstrinkschale mit Federn	Ozeanien/Mikronesien/Nauru		1910	Hambruch, Paul
	741 I	Steigbaum / Treppe	Ozeanien/Melanesien/PNG/Manus Province/Dorf Lala	--/Ussiai	1. November 1908	Müller, Wilhelm
	741 II	Häuptlingstrinkschale mit Federn	Ozeanien/Mikronesien/Nauru		1910	Hambruch, Paul
	742 I	Steigbaum / Treppe	Ozeanien/Melanesien/PNG/Manus Province/Dorf Lala	--/Ussiai	1. November 1908	Müller, Wilhelm
	742 II	Häuptlingstrinkschale mit Federn	Ozeanien/Mikronesien/Nauru		1910	Hambruch, Paul
	743 I	Ölflasche	Ozeanien/Melanesien/PNG/Manus Province/Dorf Lala		1. November 1908	Müller, Wilhelm
	743 II	Häuptlingstrinkschale mit Federn	Ozeanien/Mikronesien/Nauru		1910	Hambruch, Paul
	744 I	Kopfbank	Ozeanien/Melanesien/PNG/Manus Province/Dorf Lala		1. November 1908	Müller, Wilhelm
	744 II	Häuptlingstrinkschale mit Federn	Ozeanien/Mikronesien/Nauru		1910	Hambruch, Paul
	745 I	Kopfbank	Ozeanien/Melanesien/PNG/Manus Province/Dorf Lala		1. November 1908	Müller, Wilhelm
	745 II	Häuptlingstrinkschale mit Federn	Ozeanien/Mikronesien/Nauru		1910	Hambruch, Paul
	746 I	Kopfbank	Ozeanien/Melanesien/PNG/Manus Province/Dorf Lala		1. November 1908	Müller, Wilhelm
	746 II	Häuptlingstrinkschale mit Federn	Ozeanien/Mikronesien/Nauru		1910	Hambruch, Paul
	747 I	Kopfbank	Ozeanien/Melanesien/PNG/Manus Province/Dorf Lala		1. November 1908	Müller, Wilhelm
	747 II	Häuptlingstrinkschale mit Federn	Ozeanien/Mikronesien/Nauru		1910	Hambruch, Paul
	748 I	Kopfbank	Ozeanien/Melanesien/PNG/Manus Province/Dorf Lala		1. November 1908	Müller, Wilhelm
	748 II	Häuptlingstrinkschale mit Federn	Ozeanien/Mikronesien/Nauru		1910	Hambruch, Paul
	749 I	[kein Eintrag] frei	Ozeanien			

Please note that many designations in this list have been identified as faulty, outdated or as racist abuse since the inventories´ original conception

Bild	Inventarnummer	Objektbezeichnung	Herkunft	Ethnie	Sammlungszeitraum	Sammler
	749 II	Häuptlingstrinkschale mit Federn	Ozeanien/Mikronesien/Nauru		1910	Hambruch, Paul
	750 I	Trauerkopfschmuck	Ozeanien/Melanesien/PNG/Manus Province/Dorf Lala		1. November 1908	Müller, Wilhelm
	750 II	Häuptlingstrinkschale mit Federn	Ozeanien/Mikronesien/Nauru		1910	Hambruch, Paul
	751 I	Kopf-/Halbzylinder	Ozeanien/Melanesien/PNG/Manus Province/Dorf Lala		1. November 1908	Müller, Wilhelm
	751 II	Häuptlingstrinkschale mit Federn	Ozeanien/Mikronesien/Nauru		1910	Hambruch, Paul
	752 I	Trauerarmring	Ozeanien/Melanesien/PNG/Manus Province/Dorf Lala		1908	Müller, Wilhelm
	752 II	Häuptlingstrinkschale mit Federn	Ozeanien/Mikronesien/Nauru		1910	Hambruch, Paul
	753 I	Trauerarmring	Ozeanien/Melanesien/PNG/Manus Province/Dorf Lala		1908	Müller, Wilhelm
	753 II	Häuptlingstrinkschale mit Federn	Ozeanien/Mikronesien/Nauru		1910	Hambruch, Paul
	754 I	Trauerarmring	Ozeanien/Melanesien/PNG/Manus Province/Dorf Lala		1908	Müller, Wilhelm
	754 II	Häuptlingstrinkschale mit Federn	Ozeanien/Mikronesien/Nauru		1910	Hambruch, Paul
	755 I	Trauerschnüre	Ozeanien/Melanesien/PNG/Manus Province/Dorf Lala		1908	Müller, Wilhelm
	755 II	Häuptlingstrinkschale mit Federn	Ozeanien/Mikronesien/Nauru		1910	Hambruch, Paul
	756 I	Trauerschnüre	Ozeanien/Melanesien/PNG/Manus Province/Dorf Lala		1908	Müller, Wilhelm
	756 II	Medizin	Ozeanien/Mikronesien/Nauru		1910	Hambruch, Paul
	757 I	Tarostampfer	Ozeanien/Melanesien/PNG/Manus Province/Dorf Lala		1908	Müller, Wilhelm
	757 II	Medizin	Ozeanien/Mikronesien/Nauru		1910	Hambruch, Paul
	758 I	Tarostampfer	Ozeanien/Melanesien/PNG/Manus Province/Dorf Lala		1908	Müller, Wilhelm
	758 II	Medizin	Ozeanien/Mikronesien/Nauru		1910	Hambruch, Paul

Please note that many designations in this list have been identified as faulty, outdated or as racist abuse since the inventories´ original conception

Bild	Inventarnummer	Objektbezeichnung	Herkunft	Ethnie	Sammlungszeitraum	Sammler
	759 I	Bauchring	Ozeanien/Melanesien/PNG/Manus Province/Dorf Lala		1908	Müller, Wilhelm
	759 II	Medizin	Ozeanien/Mikronesien/Nauru		1910	Hambruch, Paul
	760 I	Bauchring	Ozeanien/Melanesien/PNG/Manus Province/Dorf Lala		1908	Müller, Wilhelm
	760 II	Sammelschale für Ibia aus Kokosnuss (?)	Ozeanien/Mikronesien/Nauru		1910	Hambruch, Paul
	761 I	Töpferstein	Ozeanien/Melanesien/PNG/Manus Province/Dorf Lala		1908	Müller, Wilhelm
	761 II	Andenken an Tote	Ozeanien/Mikronesien/Nauru		1910	Hambruch, Paul
	762 I	Flasche aus Kokosnuss	Ozeanien/Melanesien/PNG/Manus Province/Dorf Lala		1908	Müller, Wilhelm
	762 II	Korb zum Aufbewahren von Lebensmitteln - geflochten	Ozeanien/Mikronesien/Nauru		1910	Hambruch, Paul
	763 I	Flasche aus Kokosnuss	Ozeanien/Melanesien/PNG/Manus Province/Dorf Lala		1908	Müller, Wilhelm
	763 II	Mattennadel	Ozeanien/Mikronesien/Nauru		1910	Hambruch, Paul
	764 I	Holzschale	Ozeanien/Melanesien/PNG/Manus Province/Dorf Lala		1908	Müller, Wilhelm
	764 II	Hausmodell	Ozeanien/Mikronesien/Nauru		1910	Hambruch, Paul
	765 I	Tritonshorn	Ozeanien/Melanesien/PNG/Manus Province/Dorf Lala		1908	Müller, Wilhelm
	765 II	Angel	Ozeanien/Mikronesien/Nauru		1910	Hambruch, Paul
	766 I	Axtstiel	Ozeanien/Melanesien/PNG/Manus Province/Dorf Lala		1908	Müller, Wilhelm
	766 II	Angel mit Fischköder; - [gesehen: Schwimmer aus Holz]	Ozeanien/Mikronesien/Nauru		1910	Hambruch, Paul
	767 I	Axtstiel	Ozeanien/Melanesien/PNG/Manus Province/Dorf Lala		1908	Müller, Wilhelm

Please note that many designations in this list have been identified as faulty, outdated or as racist abuse since the inventories´ original conception

Bild	Inventarnummer	Objektbezeichnung	Herkunft	Ethnie	Sammlungszeitraum	Sammler
	767 II	[gesehen: Schwimmer aus Holz] Angel mit Fischköder	Ozeanien/Mikronesien/Nauru		1910	Hambruch, Paul
	768 I	Axtstiel - Dechselstiel	Ozeanien/Melanesien/PNG/Manus Province/Dorf Lala		1908	Müller, Wilhelm
	768 II	Aalschlinge	Ozeanien/Mikronesien/Nauru		1910	Hambruch, Paul
	769 I	Netzschwimmer	Ozeanien/Melanesien/PNG/Manus Province/Dorf Lala		1908	Müller, Wilhelm
	769 II	Purgierfischangel - [gesehen: großen Angelhaken mit Schnur und Stein zur Beschwerung]	Ozeanien/Mikronesien/Nauru		1910	Hambruch, Paul
	770 I	Armring aus Baumrinde	Ozeanien/Melanesien/PNG/Manus Province/Dorf Lala		1908	Müller, Wilhelm
	770 II	Fischhaken mit Blänker	Ozeanien/Mikronesien/Nauru		1910	Hambruch, Paul
	771 I	Armring aus Baumrinde	Ozeanien/Melanesien/PNG/Manus Province/Dorf Lala		1908	Müller, Wilhelm
	771 II	Trinkschale für Häuptlinge	Ozeanien/Mikronesien/Nauru		1910	Hambruch, Paul
	772 I	Armring aus Baumrinde	Ozeanien/Melanesien/PNG/Manus Province/Dorf Lala		1908	Müller, Wilhelm
	772 II	Korb für Salben	Ozeanien/Mikronesien/Nauru		1910	Hambruch, Paul
	773 I	Armring aus Baumrinde	Ozeanien/Melanesien/PNG/Manus Province/Dorf Lala		1908	Müller, Wilhelm
	773 II	Korb	Ozeanien/Mikronesien/Nauru		1910	Hambruch, Paul
	774 I	Armring aus Baumrinde	Ozeanien/Melanesien/PNG/Manus Province/Dorf Lala		1908	Müller, Wilhelm
	774 II	Kokosschaber	Ozeanien/Mikronesien/Nauru		1910	Hambruch, Paul
	775 I	Armring aus Baumrinde	Ozeanien/Melanesien/PNG/Manus Province/Dorf Lala		1908	Müller, Wilhelm
	775 II	Schlafkissen	Ozeanien/Mikronesien/Nauru		1910	Hambruch,

Please note that many designations in this list have been identified as faulty, outdated or as racist abuse since the inventories´ original conception

Bild	Inventarnummer	Objektbezeichnung	Herkunft	Ethnie	Sammlungszeitraum	Sammler
						Paul
	776 I	Armring aus Baumrinde	Ozeanien/Melanesien/PNG/Manus Province/Dorf Lala		1908	Müller, Wilhelm
	776 II	Necessairekörbchen	Ozeanien/Mikronesien/Nauru		1910	Hambruch, Paul
	777 I	Armring aus Baumrinde	Ozeanien/Melanesien/PNG/Manus Province/Dorf Lala		1908	Müller, Wilhelm
	777 II	Zeremonialblänker	Ozeanien/Mikronesien/Nauru		1910	Hambruch, Paul
	778 I	Armring	Ozeanien/Melanesien/PNG/Manus Province/Dorf Lala		1. November 1908	Müller, Wilhelm
	778 II	Fregattvogelschleuder	Ozeanien/Mikronesien/Nauru		1910	Hambruch, Paul
	779 I	Armring aus Baumrinde	Ozeanien/Melanesien/PNG/Manus Province/Dorf Lala		1908	Müller, Wilhelm
	779 II	Handschleuder	Ozeanien/Mikronesien/Nauru		1910	Hambruch, Paul
	780 I	Armring aus Baumrinde	Ozeanien/Melanesien/PNG/Manus Province/Dorf Lala		1908	Müller, Wilhelm
	780 II	Festschurz mit Aalgrätenmuster	Ozeanien/Mikronesien/Nauru		1910	Hambruch, Paul
	781 I	Armring aus Baumrinde	Ozeanien/Melanesien/PNG/Manus Province/Dorf Lala		1908	Müller, Wilhelm
	781 II	Korb	Ozeanien/Mikronesien/Nauru		1910	Hambruch, Paul
	782 I	Armring aus Baumrinde	Ozeanien/Melanesien/PNG/Manus Province/Dorf Lala		1908	Müller, Wilhelm
	782 II	Fischkorb, geflochten	Ozeanien/Mikronesien/Nauru		1910	Hambruch, Paul
	783 I	Haarschopf v. Trauernden	Ozeanien/Melanesien/PNG/Manus Province/Dorf Lala		1908	Müller, Wilhelm
	783 II	Schlafmatte	Ozeanien/Mikronesien/Nauru		1910	Hambruch, Paul
	784 I	Haarschopf v. Trauernden	Ozeanien/Melanesien/PNG/Manus Province/Dorf Lala		1908	Müller, Wilhelm

Please note that many designations in this list have been identified as faulty, outdated or as racist abuse since the inventories' original conception

Bild	Inventarnummer	Objektbezeichnung	Herkunft	Ethnie	Sammlungszeitraum	Sammler
	784 II	Schlafmatte	Ozeanien/Mikronesien/Nauru		1910	Hambruch, Paul
	785 I	Haarschopf v. Trauernden	Ozeanien/Melanesien/PNG/Manus Province/Dorf Lala		1908	Müller, Wilhelm
	785 II	Angel	Ozeanien/Mikronesien/Nauru		1910	Hambruch, Paul
	786 I	Haarschopf	Ozeanien/Melanesien/PNG/Manus Province/Dorf Lala		1908	Müller, Wilhelm
	786 II	Schatzkorb	Ozeanien/Mikronesien/Nauru		1910	Hambruch, Paul
	787 I	Haarschopf	Ozeanien/Melanesien/PNG/Manus Province/Dorf Lala		1908	Müller, Wilhelm
	787 II	Kette aus Zähnen	Ozeanien/Mikronesien/Nauru		1910	Hambruch, Paul
	788 I	Gaffel	Ozeanien/Melanesien/PNG/Manus Province/Dorf Lala		1908	Müller, Wilhelm
	788 II	Halskette	Ozeanien/Mikronesien/Nauru		1910	Hambruch, Paul
	789 I	Ösfass	Ozeanien/Melanesien/PNG/Manus Province/Dorf Lala		1908	Müller, Wilhelm
	789 II	Schwangerschaftsmatte	Ozeanien/Mikronesien/Nauru		1910	Hambruch, Paul
	790 I	Essgerät aus Perlmutter	Ozeanien/Melanesien/PNG/Manus Province/Dorf Lala		1908	Müller, Wilhelm
	790 II	Schwangerschaftsmatte	Ozeanien/Mikronesien/Nauru		1910	Hambruch, Paul
	791 I	Kapkap	Ozeanien/Melanesien/PNG/Manus Province/Dorf Lala		1908	Müller, Wilhelm
	791 II	Schwangerschaftsmatte	Ozeanien/Mikronesien/Nauru		1910	Hambruch, Paul
	792 I	Kapkap	Ozeanien/Melanesien/PNG/Manus Province/Dorf Lala		1908	Müller, Wilhelm
	792 II	Schwangerschaftsmatte	Ozeanien/Mikronesien/Nauru		1910	Hambruch, Paul
	793 I	Windfahnen	Ozeanien/Melanesien/PNG/Manus		1908	Müller, Wilhelm

Please note that many designations in this list have been identified as faulty, outdated or as racist abuse since the inventories´ original conception

Bild	Inventarnummer	Objektbezeichnung	Herkunft	Ethnie	Sammlungszeitraum	Sammler
			Province/Dorf Lala			
	793 II	Tanzmatte	Ozeanien/Mikronesien/Nauru		1910	Hambruch, Paul
	794 I	Windfahnen	Ozeanien/Melanesien/PNG/Manus Province/Dorf Lala		1908	Müller, Wilhelm
	794 II	Schwangerschaftsmatte	Ozeanien/Mikronesien/Nauru		1910	Hambruch, Paul
	795 I	Speer	Ozeanien/Melanesien/PNG/Manus Province/Dorf Lala		1908	Müller, Wilhelm
	795 II	Schwangerschaftsmatte	Ozeanien/Mikronesien/Nauru		1910	Hambruch, Paul
	796 I	Haarpfeil aus Blättern	Ozeanien/Melanesien/PNG/Manus Province/Ketye		2. November 1908	Müller, Wilhelm
	796 II	Schwangerschaftsmatte	Ozeanien/Mikronesien/Nauru		1910	Hambruch, Paul
	797 I	Haarpfeil aus Blättern	Ozeanien/Melanesien/PNG/Manus Province/Ketye		2. November 1908	Müller, Wilhelm
	797 II	Schwangerschaftsmatte	Ozeanien/Mikronesien/Nauru		1910	Hambruch, Paul
	798 I	Haarpfeil aus Blättern	Ozeanien/Melanesien/PNG/Manus Province/Ketye		2. November 1908	Müller, Wilhelm
	798 II	Schwangerschaftsmatte	Ozeanien/Mikronesien/Nauru		1910	Hambruch, Paul
	799 I	Haarpfeil aus Blättern	Ozeanien/Melanesien/PNG/Manus Province/Ketye		2. November 1908	Müller, Wilhelm
	799 II	Schwangerschaftsmatte	Ozeanien/Mikronesien/Nauru		1910	Hambruch, Paul
	800 I	Haarpfeil aus Blättern	Ozeanien/Melanesien/PNG/Manus Province/Ketye		2. November 1908	Müller, Wilhelm
	800 II	Schwangerschaftsmatte	Ozeanien/Mikronesien/Nauru		1910	Hambruch, Paul
	801 I	Haarpfeil aus Blättern	Ozeanien/Melanesien/PNG/Manus Province/Ketye		2. November 1908	Müller, Wilhelm
	801 II	Schwangerschaftsmatte	Ozeanien/Mikronesien/Nauru		1910	Hambruch, Paul
	802 I	Reusen	Ozeanien/Melanesien/PNG/Manus Province/Ketye		2. November 1908	Müller, Wilhelm

Please note that many designations in this list have been identified as faulty, outdated or as racist abuse since the inventories´ original conception

Bild	Inventarnummer	Objektbezeichnung	Herkunft	Ethnie	Sammlungszeitraum	Sammler
	802 II	Schwangerschaftsmatte	Ozeanien/Mikronesien/Nauru		1910	Hambruch, Paul
	803 I	Reusen	Ozeanien/Melanesien/PNG/Manus Province/Ketye		2. November 1908	Müller, Wilhelm
	803 II	Schwangerschaftsmatte	Ozeanien/Mikronesien/Nauru		1910	Hambruch, Paul
	804 I	Reusen	Ozeanien/Melanesien/PNG/Manus Province/Ketye		2. November 1908	Müller, Wilhelm
	804 II	Schwangerschaftsmatte	Ozeanien/Mikronesien/Nauru		1910	Hambruch, Paul
	805 I	Reusen	Ozeanien/Melanesien/PNG/Manus Province/Ketye		2. November 1908	Müller, Wilhelm
	805 II	Schwangerschaftsmatte	Ozeanien/Mikronesien/Nauru		1910	Hambruch, Paul
	806 I	Reusen	Ozeanien/Melanesien/PNG/Manus Province/Ketye		2. November 1908	Müller, Wilhelm
	806 II	Schwangerschaftsmatte	Ozeanien/Mikronesien/Nauru		1910	Hambruch, Paul
	807 I	Korb	Ozeanien/Melanesien/PNG/Manus Province/Ketye (Südküste Hauptinsel)		2. November 1908	Müller, Wilhelm
	807 II	Schwangerschaftsmatte	Ozeanien/Mikronesien/Nauru		1910	Hambruch, Paul
	808 I	Weiberstab	Ozeanien/Melanesien/PNG/Manus Province/Ketye		2. November 1908	Müller, Wilhelm
	808 II	Schwangerschaftsmatte	Ozeanien/Mikronesien/Nauru		1910	Hambruch, Paul
	809 I	Weiberstab	Ozeanien/Melanesien/PNG/Manus Province/Ketye		2. November 1908	Müller, Wilhelm
	809 II	Schwangerschaftsmatte	Ozeanien/Mikronesien/Nauru		1910	Hambruch, Paul
	810 I	Weiberstab	Ozeanien/Melanesien/PNG/Manus Province/Ketye		2. November 1908	Müller, Wilhelm
	810 II	Schwangerschaftsmatte	Ozeanien/Mikronesien/Nauru		1910	Hambruch, Paul
	811 I	Weiberstab	Ozeanien/Melanesien/PNG/Manus Province/Ketye		2. November 1908	Müller, Wilhelm
	811 II	Schwangerschaftsmatte	Ozeanien/Mikronesien/Nauru		1910	Hambruch,

Please note that many designations in this list have been identified as faulty, outdated or as racist abuse since the inventories´ original conception

Bild	Inventarnummer	Objektbezeichnung	Herkunft	Ethnie	Sammlungszeitraum	Sammler
						Paul
	812 I	Weiberstab	Ozeanien/Melanesien/PNG/Manus Province/Ketye		2. November 1908	Müller, Wilhelm
	812 II	Schwangerschaftsmatte	Ozeanien/Mikronesien/Nauru		1910	Hambruch, Paul
	813 I	Weiberstab	Ozeanien/Melanesien/PNG/Manus Province/Ketye		2. November 1908	Müller, Wilhelm
	813 II	Schwangerschaftsmatte	Ozeanien/Mikronesien/Nauru		1910	Hambruch, Paul
	814 I	Ölflasche	Ozeanien/Melanesien/PNG/Manus Province/Ketye		2. November 1908	Müller, Wilhelm
	814 II	Schwangerschaftsmatte	Ozeanien/Mikronesien/Nauru		1910	Hambruch, Paul
	815 I	Ölflasche	Ozeanien/Melanesien/PNG/Manus Province/Ketye		2. November 1908	Müller, Wilhelm
	815 II	Schwangerschaftsmatte	Ozeanien/Mikronesien/Nauru		1910	Hambruch, Paul
	816 I	Ölflasche	Ozeanien/Melanesien/PNG/Manus Province/Ketye		2. November 1908	Müller, Wilhelm
	816 II	Schwangerschaftsmatte	Ozeanien/Mikronesien/Nauru		1910	Hambruch, Paul
	817 I	Tritonshorn	Ozeanien/Melanesien/PNG/Manus Province/Ketye		2. November 1908	Müller, Wilhelm
	817 II	Schwangerschaftsmatte, mit Muster	Ozeanien/Mikronesien/Nauru		1910	Hambruch, Paul
	818 I	Holzschale	Ozeanien/Melanesien/PNG/Manus Province/Ketye		2. November 1908	Müller, Wilhelm
	818 II	Schwangerschaftsmatte	Ozeanien/Mikronesien/Nauru		1910	Hambruch, Paul
	819 I	Bastschurz	Ozeanien/Melanesien/PNG/Manus Province/Ketye		2. November 1908	Müller, Wilhelm
	819 II	Schwangerschaftsmatte	Ozeanien/Mikronesien/Nauru		1910	Hambruch, Paul
	820 I	Panpfeife	Ozeanien/Melanesien/PNG/Manus Province/Ketye		2. November 1908	Müller, Wilhelm
	820 II	Schwangerschaftsmatte	Ozeanien/Mikronesien/Nauru		1910	Hambruch, Paul

Please note that many designations in this list have been identified as faulty, outdated or as racist abuse since the inventories' original conception

Bild	Inventarnummer	Objektbezeichnung	Herkunft	Ethnie	Sammlungszeitraum	Sammler
	821 I	Panpfeife	Ozeanien/Melanesien/PNG/Manus Province/Ketye		2. November 1908	Müller, Wilhelm
	821 II	Schwangerschaftsmatte	Ozeanien/Mikronesien/Nauru		1910	Hambruch, Paul
	822 I	Körbchen	Ozeanien/Melanesien/PNG/Manus Province/Ketye		2. November 1908	Müller, Wilhelm
	822 II	Schwangerschaftsmatte	Ozeanien/Mikronesien/Nauru		1910	Hambruch, Paul
	823 I	Körbchen	Ozeanien/Melanesien/PNG/Manus Province/Ketye		2. November 1908	Müller, Wilhelm
	823 II	Schwangerschaftsmatte	Ozeanien/Mikronesien/Nauru		1910	Hambruch, Paul
	824 II	Schwangerschaftsmatte, mit Muster	Ozeanien/Mikronesien/Nauru		1910	Hambruch, Paul
	824a I	Bündel Speere	Ozeanien/Melanesien/PNG/Manus Province/Ketye		2. November 1908	Müller, Wilhelm
	824b I	Bündel Speere	Ozeanien/Melanesien/PNG/Manus Province/Ketye		2. November 1908	Müller, Wilhelm
	825 I	Kokosohrringe	Ozeanien/Melanesien/PNG/Manus Province/Ketye		2. November 1908	Müller, Wilhelm
	825 II	Schwangerschaftsmatte	Ozeanien/Mikronesien/Nauru		1910	Hambruch, Paul
	826 I	Kokosohrringe	Ozeanien/Melanesien/PNG/Manus Province/Ketye		2. November 1908	Müller, Wilhelm
	826 II	Schwangerschaftsmatte	Ozeanien/Mikronesien/Nauru		1910	Hambruch, Paul
	827 I	Ölflasche	Ozeanien/Melanesien/PNG/Manus Province/Ketye		1908	Müller, Wilhelm
	827 II	Schwangerschaftsmatte	Ozeanien/Mikronesien/Nauru		1910	Hambruch, Paul
	828 I	Amulett aus Knochen	Ozeanien/Melanesien/PNG/Manus Province/Ketye		1908	Müller, Wilhelm
	828 II	Schwangerschaftsmatte	Ozeanien/Mikronesien/Nauru		1910	Hambruch, Paul
	829 I	Brusttaschen der Männer	Ozeanien/Melanesien/PNG/Manus Province/Ketye		1908	Müller, Wilhelm
	829 II	Schwangerschaftsmatte	Ozeanien/Mikronesien/Nauru		1910	Hambruch, Paul

Please note that many designations in this list have been identified as faulty, outdated or as racist abuse since the inventories´ original conception

Bild	Inventarnummer	Objektbezeichnung	Herkunft	Ethnie	Sammlungszeitraum	Sammler
	830 I	Brusttäschchen mit Penismuschel	Ozeanien/Melanesien/PNG/Manus Province/Ketye		1908	Müller, Wilhelm
	830 II	Schwangerschaftsmatte	Ozeanien/Mikronesien/Nauru		1910	Hambruch, Paul
	831 I	Penismuschel	Ozeanien/Melanesien/PNG/Manus Province/Ketye		1908	Müller, Wilhelm
	831 II	Schwangerschaftsmatte	Ozeanien/Mikronesien/Nauru		1910	Hambruch, Paul
	832 I	Penismuschel	Ozeanien/Melanesien/PNG/Manus Province/Ketye		1908	Müller, Wilhelm
	832 II	Schwangerschaftsmatte	Ozeanien/Mikronesien/Nauru		1910	Hambruch, Paul
	833 I	Panflöte	Ozeanien/Melanesien/PNG/Manus Province/Ketye		1908	Müller, Wilhelm
	833 II	Schwangerschaftsmatte	Ozeanien/Mikronesien/Nauru		1910	Hambruch, Paul
	834 I	Kapkap	Ozeanien/Melanesien/PNG/Manus Province/Ketye		1908	Müller, Wilhelm
	834 II	Schwangerschaftsmatte	Ozeanien/Mikronesien/Nauru		1910	Hambruch, Paul
	835 I	Kapkap von einem Palamot Mann	Ozeanien/Melanesien/PNG/Manus Province		5. November 1908	Müller, Wilhelm
	835 II	Schwangerschaftsmatte	Ozeanien/Mikronesien/Nauru		1910	Hambruch, Paul
	836 I	Kapkap von einem Palamot Mann	Ozeanien/Melanesien/PNG/Manus Province		5. November 1908	Müller, Wilhelm
	836 II	Schwangerschaftsmatte	Ozeanien/Mikronesien/Nauru		1910	Hambruch, Paul
	837 I	große Holzschüssel	Ozeanien/Melanesien/PNG/Manus Province		5. November 1908	Müller, Wilhelm
	837 II	Schwangerschaftsmatte	Ozeanien/Mikronesien/Nauru		1910	Hambruch, Paul
	838 I	Holzschale	Ozeanien/Melanesien/PNG/Manus Province		5. November 1908	Müller, Wilhelm
	838 II	Schwangerschaftsmatte	Ozeanien/Mikronesien/Nauru		1910	Hambruch,

Please note that many designations in this list have been identified as faulty, outdated or as racist abuse since the inventories´ original conception

Bild	Inventarnummer	Objektbezeichnung	Herkunft	Ethnie	Sammlungszeitraum	Sammler
						Paul
	839 II	Schwangerschaftsmatte	Ozeanien/Mikronesien/Nauru		1910	Hambruch, Paul
	839a I	Ohrring	Ozeanien/Melanesien/PNG/Manus Province		1908	Fülleborn, Friedrich
	839b I	Ohrring aus Opposumschwanz	Ozeanien/Melanesien/PNG/Manus Province		1908	Fülleborn, Friedrich
	840 I	Holzschale in Vogelform	Ozeanien/Melanesien/PNG/Manus Province		1908	Müller, Wilhelm
	840 II	Schwangerschaftsmatte	Ozeanien/Mikronesien/Nauru		1910	Hambruch, Paul
	841 I	Korb	Ozeanien/Melanesien/PNG/Morobe Province		1908	Müller, Wilhelm
	841 II	Schwangerschaftsmatte	Ozeanien/Mikronesien/Nauru		1910	Hambruch, Paul
	842 I	Saksakschraper	Ozeanien/Melanesien/PNG/Morobe Province		1908	Müller, Wilhelm
	842 II	Schwangerschaftsmatte	Ozeanien/Mikronesien/Nauru		1910	Hambruch, Paul
	843 I	Speer	Ozeanien/Melanesien/PNG/Manus Province		1908	Müller, Wilhelm
	843 II	Schwangerschaftsmatte	Ozeanien/Mikronesien/Nauru		1910	Hambruch, Paul
	844 I	Speer	Ozeanien/Melanesien/PNG/Manus Province		1908	Müller, Wilhelm
	844 II	Schwangerschaftsmatte	Ozeanien/Mikronesien/Nauru		1910	Hambruch, Paul
	845 I	Speer	Ozeanien/Melanesien/PNG/Manus Province		1908	Müller, Wilhelm
	845 II	Schwangerschaftsmatte	Ozeanien/Mikronesien/Nauru		1910	Hambruch, Paul
	846 I	Trochus Armringe	Ozeanien/Melanesien/PNG/Manus Province		1908	Müller, Wilhelm
	846 II	Schwangerschaftsmatte	Ozeanien/Mikronesien/Nauru		1910	Hambruch, Paul
	847 I	Trochus Armringe [gesehen ein Armring]	Ozeanien/Melanesien/PNG/Manus Province		1908	Müller, Wilhelm

Please note that many designations in this list have been identified as faulty, outdated or as racist abuse since the inventories´ original conception

Bild	Inventarnummer	Objektbezeichnung	Herkunft	Ethnie	Sammlungszeitraum	Sammler
	847 II	Schwangerschaftsmatte	Ozeanien/Mikronesien/Nauru		1910	Hambruch, Paul
	848 I	Trochus Armringe	Ozeanien/Melanesien/PNG/Manus Province		1908	Müller, Wilhelm
	848 II	Schwangerschaftsmatte	Ozeanien/Mikronesien/Nauru		1910	Hambruch, Paul
	849 I	Trochus Armringe	Ozeanien/Melanesien/PNG/Manus Province		1908	Müller, Wilhelm
	849 II	Schwangerschaftsmatte	Ozeanien/Mikronesien/Nauru		1910	Hambruch, Paul
	850 I	Nasenring	Ozeanien/Melanesien/PNG/Manus Province/Dorf Ndriol		4. November 1908	Müller, Wilhelm
	850 II	Schwangerschaftsmatte	Ozeanien/Mikronesien/Nauru		1910	Hambruch, Paul
	851 I	Kamm	Ozeanien/Melanesien/PNG/Manus Province/Dorf Ndriol		4. November 1908	Müller, Wilhelm
	851 II	Schwangerschaftsmatte	Ozeanien/Mikronesien/Nauru		1910	Hambruch, Paul
	852 I	Dolch aus Rochenspitze	Ozeanien/Melanesien/PNG/Manus Province/Dorf Ndriol		4. November 1908	Müller, Wilhelm
	852 II	Schwangerschaftsmatte	Ozeanien/Mikronesien/Nauru		1910	Hambruch, Paul
	853 I	Vogelschale	Ozeanien/Melanesien/PNG/Manus Province/Dorf Ndriol		4. November 1908	Müller, Wilhelm
	853 II	Schwangerschaftsmatte	Ozeanien/Mikronesien/Nauru		1910	Hambruch, Paul
	854 I	Holzgefäß mit Griff	Ozeanien/Melanesien/PNG/Manus Province/Dorf Ndriol		4. November 1908	Müller, Wilhelm

Pl… many designations in this list have been identified as faulty, outdated or as racist abuse since the inventories´ original conception

Bild	Inventarnummer	Objektbezeichnung	Herkunft	Ethnie	Sammlungszeitraum	Sammler
	854 II	Feile aus Koralle [ausgestrichen] / Matte	Ozeanien/Mikronesien/Nauru		1910	Hambruch, Paul
	855 I	Nasenring	Ozeanien/Melanesien/PNG/Manus Province/Dorf Ndriol		1908	Müller, Wilhelm
	855 II	Raspel aus Koralle	Ozeanien/Mikronesien/Nauru		1910	Hambruch, Paul
	856 I	Nasenring	Ozeanien/Melanesien/PNG/Manus Province/Dorf Ndriol		1908	Müller, Wilhelm
	856 II	Korb aus Kokosblättern	Ozeanien/Mikronesien/Nauru		1910	Hambruch, Paul
	857 I	Holzschale	Ozeanien/Melanesien/PNG/Manus Province/Dorf Ndriol		1908	Müller, Wilhelm
	857 II	Fregatvogelschleuder	Ozeanien/Mikronesien/Nauru		1910	Hambruch, Paul
	858 I	Holzschale	Ozeanien/Melanesien/PNG/Manus Province/Dorf Ndriol		1908	Müller, Wilhelm
	858 II	Korb für Kostbarkeiten	Ozeanien/Mikronesien/Nauru		1910	Hambruch, Paul
	859 I	Holzschale	Ozeanien/Melanesien/PNG/Manus Province/Dorf Ndriol		1908	Müller, Wilhelm
	859 II	Pinsel	Ozeanien/Mikronesien/Nauru		1910	Hambruch, Paul
	860 I	Kopf von einem Kampfhalsschmuck	Ozeanien/Melanesien/PNG/Manus Province/Dorf Ndriol		1908	Müller, Wilhelm
	860 II	Haarlocke, mit Federschmuck [lt. Etikett: "Menschenhaar als Erinnerungszeichen, Nauru"]	Ozeanien/Mikronesien/Nauru		1910	Hambruch, Paul
	861 I	Kopf von einem Kampfhalsschmuck	Ozeanien/Melanesien/PNG/Manus Province/Dorf Ndriol		1908	Müller, Wilhelm
	861 II	Zahnamulett	Ozeanien/Mikronesien/Nauru		1910	Hambruch, Paul
	862 I	Panspfeife	Ozeanien/Melanesien/PNG/Manus Province/Dorf Ndriol		1908	Müller, Wilhelm
	862 II	Aalschlinge	Ozeanien/Mikronesien/Nauru		1910	Hambruch, Paul
	863 I	Kanuschnabel	Ozeanien/Melanesien/PNG/Manus		5. November	Müller, Wilhelm

Please note that many designations in this list have been identified as faulty, outdated or as racist abuse since the inventories´ original conception

Bild	Inventarnummer	Objektbezeichnung	Herkunft	Ethnie	Sammlungszeitraum	Sammler
			Province		1908	
	863 II	Tanzmatte	Ozeanien/Mikronesien/Nauru		1910	Hambruch, Paul
	864 I	Kanuschnabel	Ozeanien/Melanesien/PNG/Manus Province		5. November 1908	Müller, Wilhelm
	864 II	Haizahnwaffe	Ozeanien/Mikronesien/Nauru		1910	Hambruch, Paul
	865 I	Kanuschnabel	Ozeanien/Melanesien/PNG/Manus Province		5. November 1908	Müller, Wilhelm
	865 II	Materialien-Tasche	Ozeanien/Mikronesien/Nauru		1910	Hambruch, Paul
	866 I	Maske	Ozeanien/Melanesien/PNG/East New Britain Province	--/Baining	nach 04.11.1908	Müller, Wilhelm
	866 II	Tanzgürtel mit Fischhakenbehälter	Ozeanien/Mikronesien/Nauru		1910	Hambruch, Paul
	867 I	Tanzhut / Maske	Ozeanien/Melanesien/PNG/East New Britain Province	--/Baining	1908	Müller, Wilhelm
	867 II	Tanzmatte	Ozeanien/Mikronesien/Nauru		1910	Hambruch, Paul
	868 I	Tanzhut	Ozeanien/Melanesien/PNG/East New Britain Province	--/Baining	1908	Müller, Wilhelm
	868 II	Deissel	Ozeanien/Mikronesien/Nauru		1910	Hambruch, Paul
	869 I	Tanzhut	Ozeanien/Melanesien/PNG/East New Britain Province	--/Baining	1908	Müller, Wilhelm
	869 II	Fischleine mit Haken	Ozeanien/Mikronesien/Nauru		1910	Hambruch, Paul
	870 I	Teil einer Maske	Ozeanien/Melanesien/PNG/East New Britain Province	--/Baining	1908	Müller, Wilhelm
	870 II	Rattenfalle	Ozeanien/Mikronesien/Nauru		1910	Hambruch,

Please note that many designations in this list have been identified as faulty, outdated or as racist abuse since the inventories original conception

Bild	Inventarnummer	Objektbezeichnung	Herkunft	Ethnie	Sammlungszeitraum	Sammler
						Paul
	871 I	Teil einer Maske	Ozeanien/Melanesien/PNG/East New Britain Province	--/Baining	1908	Müller, Wilhelm
	871 II	Seilergerät	Ozeanien/Mikronesien/Nauru		1910	Hambruch, Paul
	872 I	Stirnband für Weiber zum Kastentragen	Ozeanien/Melanesien/PNG/East New Britain Province	--/Baining	1908	Müller, Wilhelm
	872 II	Besen	Ozeanien/Mikronesien/Nauru		1910	Hambruch, Paul
	873 I	Stirnband für Weiber zum Kastentragen	Ozeanien/Melanesien/PNG/East New Britain Province	--/Baining	1908	Müller, Wilhelm
	873 II	Angelleine mit Schwimmer aus Holz	Ozeanien/Mikronesien/Nauru		1910	Hambruch, Paul
	874 I	Täschchen, "filet gestrickt" mit Fadenmaterial	Ozeanien/Melanesien/PNG/East New Britain Province	--/Baining	1908	Müller, Wilhelm
	874 II	Eßkorb	Ozeanien/Mikronesien/Nauru		1910	Hambruch, Paul
	875 I	geflochtener Lianenkorb	Ozeanien/Melanesien/PNG/East New Britain Province	--/Baining	1908	Müller, Wilhelm
	875 II	Blutstuhl, Federverzierung	Ozeanien/Mikronesien/Nauru		1910	Hambruch, Paul
	876 I	Kochtopf aus Rinde	Ozeanien/Melanesien/PNG/East New Britain Province	--/Baining	1908	Müller, Wilhelm
	876 II	Sessel für Sieger	Ozeanien/Mikronesien/Nauru		1910	Hambruch, Paul
	877 I	Kochtopf	Ozeanien/Melanesien/PNG/East New Britain Province	--/Baining	1908	Müller, Wilhelm
	877 II	Walzahn als Häuptlingsabzeichen	Ozeanien/Mikronesien/Nauru		1910	Hambruch, Paul
	878 I	Kochtopf aus Rinde	Ozeanien/Melanesien/PNG/East New Britain Province	--/Baining	1908	Müller, Wilhelm
	878 II	Puppe	Ozeanien/Mikronesien/Nauru		1910	Hambruch, Paul
	879 I	Kinderklapper	Ozeanien/Melanesien/PNG/East New Britain Province	--/Baining	1908	Müller, Wilhelm

Please note that many designations in this list have been identified as faulty, outdated or as racist abuse since the inventories´ original conception

Bild	Inventarnummer	Objektbezeichnung	Herkunft	Ethnie	Sammlungszeitraum	Sammler
	879 II	Ball	Ozeanien/Mikronesien/Nauru		1910	Hambruch, Paul
	880 I	Kinderklapper	Ozeanien/Melanesien/PNG/East New Britain Province	--/Baining	1908	Müller, Wilhelm
	880 II	Häuptlingshalsschmuck	Ozeanien/Mikronesien/Nauru		1910	Hambruch, Paul
	881 I	Rohmaterial für das Färben von Fäden	Ozeanien/Melanesien/PNG/East New Britain Province	--/Baining	1908	Müller, Wilhelm
	881 II	Häuptlingshalsschmuck	Ozeanien/Mikronesien/Nauru		1910	Hambruch, Paul
	882 I	Maskenteil	Ozeanien/Melanesien/PNG/East New Britain Province	--/Baining	1908	Müller, Wilhelm
	882 II	Häuptlingshalsschmuck	Ozeanien/Mikronesien/Nauru		1910	Hambruch, Paul
	883 I	Tasche in Arbeit	Ozeanien/Melanesien/PNG/East New Britain Province	--/Baining	1908	Müller, Wilhelm
	883 II	Häuptlingshalsschmuck	Ozeanien/Mikronesien/Nauru		1910	Hambruch, Paul
	884 I	Kanuschnabel	Ozeanien/Melanesien/PNG/West New Britain Province/Tongandra	--/Nakanai	1908	Müller, Wilhelm
	884 II	Gürtel	Ozeanien/Mikronesien/Nauru		1910	Hambruch, Paul
	885 I	Paddel	Ozeanien/Melanesien/PNG/West New Britain Province/Vitau	--/Nakanai	nach dem 04.11.1908?	Müller, Wilhelm
	885 II	Zauberschmuck	Ozeanien/Mikronesien/Nauru		1910	Hambruch, Paul
	886 I	Paddel	Ozeanien/Melanesien/PNG/West New Britain Province/Vitau	--/Nakanai	1908	Müller, Wilhelm
	886 II	Tragsessel-Modell - Gerüst aus Pflanzenfasern	Ozeanien/Mikronesien/Nauru		1910	Hambruch, Paul
	887 I	Schleuder	Ozeanien/Melanesien/PNG/West New Britain Province/Paliava	--/Nakanai	1908	Müller, Wilhelm
	887 II	Haizahn	Ozeanien/Mikronesien/Nauru		1910	Hambruch, Paul
	888 I	Korb flach	Ozeanien/Melanesien/PNG/West New Britain Province/Tongandra	--/Nakanai	1908	Müller, Wilhelm
	888 II	Kokosschaber	Ozeanien/Mikronesien/Nauru		1910	Hambruch, Paul

Please note that many designations in this list have been identified as faulty, outdated or as racist abuse since the inventories´ original conception

Bild	Inventarnummer	Objektbezeichnung	Herkunft	Ethnie	Sammlungszeitraum	Sammler
	889 I	Schildpattarmringe für Weiber	Ozeanien/Melanesien/PNG/West New Britain Province/Dorf Sai	--/Nakanai	1908	Müller, Wilhelm
	889 II	Keule aus Walknochen	Ozeanien/Mikronesien/Nauru		1910	Hambruch, Paul
	890 I	Schildpattarmringe für Weiber	Ozeanien/Melanesien/PNG/West New Britain Province/Dorf Sai	--/Nakanai	1908	Müller, Wilhelm
	890 II	Kokosschale	Ozeanien/Mikronesien/Nauru		1910	Hambruch, Paul
	891 I	Schwirrholz	Ozeanien/Melanesien/PNG/West New Britain Province/Talasea: Dorf Talangole		1908	Müller, Wilhelm
	891 II	Kokosschale	Ozeanien/Mikronesien/Nauru		1910	Hambruch, Paul
	892 II	Deissel	Ozeanien/Mikronesien/Nauru		1910	Hambruch, Paul
	892a I	Tanzhut mit einer Feder	Ozeanien/Melanesien/PNG/West New Britain Province/Talasea: Dorf Talangole		1908	Müller, Wilhelm
	892b I	Tanzhut mit einer Feder	Ozeanien/Melanesien/PNG/West New Britain Province/Talasea: Dorf Talangole		1908	Müller, Wilhelm
	893 I	Tanzhut	Ozeanien/Melanesien/PNG/West New Britain Province/Talasea: Dorf Talangole		1908	Müller, Wilhelm
	893 II	Pandanusquetsche	Ozeanien/Mikronesien/Nauru		1910	Hambruch, Paul
	894 I	Tontopf	Ozeanien/Melanesien/PNG/West New Britain Province/Talasea: Dorf Talangole		1908	Müller, Wilhelm
	894 II	Hakkeule	Ozeanien/Mikronesien/Nauru		1910	Hambruch, Paul
	895 I	flacher Korb	Ozeanien/Melanesien/PNG/West New Britain Province/Talasea: Dorf Talangole		1908	Müller, Wilhelm
	895 II	Ibiafischfanggerät	Ozeanien/Mikronesien/Nauru		1910	Hambruch, Paul
	896 I	Feuerzange	Ozeanien/Melanesien/PNG/West New Britain Province/Talasea: Dorf Talangole		1908	Müller, Wilhelm

Please note that many designations in this list have been identified as faulty, outdated or as racist abuse since the inventories´ original conception

Bild	Inventarnummer	Objektbezeichnung	Herkunft	Ethnie	Sammlungszeitraum	Sammler
	896 II	Fischschöpfer für Ibia	Ozeanien/Mikronesien/Nauru		1910	Hambruch, Paul
	897 I	Feuerzange	Ozeanien/Melanesien/PNG/West New Britain Province/Talasea: Dorf Talangole		1908	Müller, Wilhelm
	897 II	Muschelbeilklinge	Ozeanien/Mikronesien/Nauru		1910	Hambruch, Paul
	898 I	Armring	Ozeanien/Melanesien/PNG/West New Britain Province/Talasea: Dorf Talangole		1908	Müller, Wilhelm
	898 II	Muschelbeilklinge	Ozeanien/Mikronesien/Nauru		1910	Hambruch, Paul
	899 I	Armring	Ozeanien/Melanesien/PNG/West New Britain Province/Talasea: Dorf Talangole		1908	Müller, Wilhelm
	899 II	Kokosschaber	Ozeanien/Mikronesien/Nauru		1910	Hambruch, Paul
	900 I	Armring	Ozeanien/Melanesien/PNG/West New Britain Province/Talasea: Dorf Talangole		1908	Müller, Wilhelm
	900 II	Kokosschale	Ozeanien/Mikronesien/Nauru		1910	Hambruch, Paul
	901 I	Armring	Ozeanien/Melanesien/PNG/West New Britain Province/Talasea: Dorf Talangole		1908	Müller, Wilhelm
	901 II	Netzsenker (Stein u Band)	Ozeanien/Mikronesien/Nauru		1910	Hambruch, Paul
	902 I	Kürbiskalebasse	Ozeanien/Melanesien/PNG/West New Britain Province/Talasea: Dorf Talangole		1908	Müller, Wilhelm
	902 II	Netzsenker	Ozeanien/Mikronesien/Nauru		1910	Hambruch, Paul
	903 I	Perlmutterhalsschmuck	Ozeanien/Melanesien/PNG/West New Britain Province/Dorf Vase		1908	Müller, Wilhelm
	903 II	Halskette (Kopfbank)	Ozeanien/Mikronesien/Nauru		1910	Hambruch, Paul

Please note that many designations in this list have been identified as faulty, outdated or as racist abuse since the inventories´ original conception

Bild	Inventarnummer	Objektbezeichnung	Herkunft	Ethnie	Sammlungszeitraum	Sammler
	904 I	Perlmutterhalsschmuck	Ozeanien/Melanesien/PNG/West New Britain Province/Dorf Vase		1908	Müller, Wilhelm
	904 II	Pandanusblattschmuck	Ozeanien/Mikronesien/Nauru		1910	Hambruch, Paul
	905 I	Flöte	Ozeanien/Melanesien/PNG/West New Britain Province/Dorf Vase		1908	Müller, Wilhelm
	905a II	Halskette aus Muscheln	Ozeanien/Mikronesien/Nauru		1910	Hambruch, Paul
	905b II	Halskette aus Muscheln	Ozeanien/Mikronesien/Nauru		1910	Hambruch, Paul
	906 I	Haarschmuck - Kamm mit Federn	Ozeanien/Melanesien/PNG/West New Britain Province/Dorf Silevuti	--/Nakanai	3. Dezember 1908	Müller, Wilhelm
	906 II	Halskette aus Muschelnscheibchen und Zähnen	Ozeanien/Mikronesien/Nauru		1910	Hambruch, Paul
	907 I	Muschelgeld	Ozeanien/Melanesien/PNG/West New Britain Province/Dorf Silevuti	--/Nakanai	1908	Müller, Wilhelm
	907 II	Halskette aus Muscheln	Ozeanien/Mikronesien/Nauru		1910	Hambruch, Paul
	908 I	Halskette aus Muscheln und Beutelbärstacheln	Ozeanien/Melanesien/PNG/West New Britain Province/Dorf Silevuti	--/Nakanai	1908	Müller, Wilhelm
	908 II	Halskette aus Muscheln	Ozeanien/Mikronesien/Nauru		1910	Hambruch, Paul
	909 II	Kokosschale	Ozeanien/Mikronesien/Nauru		1910	Hambruch, Paul
	910 I	Stirnband	Ozeanien/Melanesien/PNG/West New Britain Province/Talasea: Dorf Talangole		1908	Müller, Wilhelm
	910 II	Halskette	Ozeanien/Mikronesien/Nauru		1910	Hambruch, Paul
	911 I	Türverschluss	Ozeanien/Melanesien/PNG/West New Britain Province/Talasea: Dorf Talangole		1908	Müller, Wilhelm
	911 II	Mattenklopfer / Speer	Ozeanien/Mikronesien/Nauru		1910	Hambruch,

Please note that many designations in this list have been identified as faulty, outdated or as racist abuse since the inventories´ original conception

Bild	Inventarnummer	Objektbezeichnung	Herkunft	Ethnie	Sammlungszeitraum	Sammler
						Paul
	912 I	Kanubrett	Ozeanien/Melanesien/PNG/West New Britain Province/Talasea: Dorf Talangole		1.Dezember 1908	Müller, Wilhelm
	912 II	Holzschale	Ozeanien/Mikronesien/Nauru		1910	Hambruch, Paul
	913 I	Brett zum Spreizen der Kanuwände -	Ozeanien/Melanesien/PNG/West New Britain Province/Dorf Umeretengteng		8. Dezember 1908	Müller, Wilhelm
	913 II	Holzschale	Ozeanien/Mikronesien/Nauru		1910	Hambruch, Paul
	914 I	Tanzhut	Ozeanien/Melanesien/PNG/West New Britain Province/Dorf der Bariai: Kairi		1908	Müller, Wilhelm
	914 II	Holzschale	Ozeanien/Mikronesien/Nauru		1910	Hambruch, Paul
	915 I	Kostüm -stillgelegter Datensatz	Ozeanien/Melanesien/PNG/West New Britain Province/Dorf der Bariai: Kairi		1908	Müller, Wilhelm
	915 II	Holzschale	Ozeanien/Mikronesien/Nauru		1910	Hambruch, Paul
	916 I	Nasenpflock aus Trochus	Ozeanien/Melanesien/PNG/Morobe Province		1908	Müller, Wilhelm
	916 II	Holzschale	Ozeanien/Mikronesien/Nauru		1910	Hambruch, Paul
	917 I	Kamm mit Kasuarfedern	Ozeanien/Melanesien/PNG/Morobe Province		1908	Müller, Wilhelm
	917 II	Besen	Ozeanien/Mikronesien/Nauru		1910	Hambruch, Paul
	918 I	Tamischale	Ozeanien/Melanesien/PNG/West New Britain Province		1908	Müller, Wilhelm
	918 II	Angelleine	Ozeanien/Mikronesien/Nauru		1910	Hambruch, Paul
	919 I	Schwirrholz	Ozeanien/Melanesien/PNG/West New Britain Province		1908	Reche, Otto
	919 II	Angelleine	Ozeanien/Mikronesien/Nauru		1910	Hambruch, Paul
	920 I	Schwirrholz	Ozeanien/Melanesien/PNG/West		1908	Reche, Otto

Please note that many designations in this list have been identified as faulty, outdated or as racist abuse since the inventories´ original conception

Bild	Inventarnummer	Objektbezeichnung	Herkunft	Ethnie	Sammlungszeitraum	Sammler
			New Britain Province			
	920 II	Korb	Ozeanien/Mikronesien/Nauru		1910	Hambruch, Paul
	921 I	Kanubrett im Tami-Stil	Ozeanien/Melanesien/PNG/West New Britain Province		1908	Müller, Wilhelm
	921 II	Korb mit Federn	Ozeanien/Mikronesien/Nauru		1910	Hambruch, Paul
	922 I	Speer	Ozeanien/Melanesien/PNG/West New Britain Province		1908	Müller, Wilhelm
	922 II	Schale aus Tritonmuschel	Ozeanien/Mikronesien/Nauru		1910	Hambruch, Paul
	923 I	Speer	Ozeanien/Melanesien/PNG/West New Britain Province		1908	Müller, Wilhelm
	923 II	Trichter	Ozeanien/Mikronesien/Nauru		1910	Hambruch, Paul
	924 I	Speer	Ozeanien/Melanesien/PNG/West New Britain Province		1908	Müller, Wilhelm
	924 II	Halsband	Ozeanien/Mikronesien/Nauru		1910	Hambruch, Paul
	925 I	Speer	Ozeanien/Melanesien/PNG/West New Britain Province		1908	Müller, Wilhelm
	925 II	Gürtel	Ozeanien/Mikronesien/Nauru		1910	Hambruch, Paul
	926 I	3teiliger Schild	Ozeanien/Melanesien/PNG/West New Britain Province		1908	Müller, Wilhelm
	926 II	Tanzhut (Menstruationskappe)	Ozeanien/Mikronesien/Nauru		1910	Hambruch, Paul
	927 I	Tritonshorn	Ozeanien/Melanesien/PNG/West New Britain Province		1908	Müller, Wilhelm
	927 II	Schale	Ozeanien/Mikronesien/Nauru		1910	Hambruch, Paul
	928 I	Bogen und Pfeil	Ozeanien/Melanesien/PNG/West New Britain Province		1908	Müller, Wilhelm
	928 II	Fächer	Ozeanien/Mikronesien/Nauru		1910	Hambruch, Paul

Please note that many designations in this list have been identified as faulty, outdated or as racist abuse since the inventories´ original conception

Bild	Inventarnummer	Objektbezeichnung	Herkunft	Ethnie	Sammlungszeitraum	Sammler
	929 I	Bogen und Pfeil	Ozeanien/Melanesien/PNG/West New Britain Province		1908	Müller, Wilhelm
	929 II	Schurz	Ozeanien/Mikronesien/Nauru		1910	Hambruch, Paul
	930 I	3teiliger Schild	Ozeanien/Melanesien/PNG/West New Britain Province/Dorf Molen / Südküste bei Kap Merkus	--/Arawe	1908	Müller, Wilhelm
	930a II	Tanzhut	Ozeanien/Mikronesien/Nauru		1910	Hambruch, Paul
	930b II	Fischschaufel	Ozeanien/Mikronesien/Nauru		1910	Hambruch, Paul
	931 I	Rindenstoff	Ozeanien/Melanesien/PNG/West New Britain Province/Dorf Molen / Südküste bei Kap Merkus	--/Arawe	1908	Müller, Wilhelm
	931 II	Korb	Ozeanien/Mikronesien/Nauru		1910	Hambruch, Paul
	932 I	Coixkette	Ozeanien/Melanesien/PNG/West New Britain Province/Dorf Molen / Südküste bei Kap Merkus	--/Arawe	1908	Müller, Wilhelm
	932 II	Korb	Ozeanien/Mikronesien/Nauru		1910	Hambruch, Paul
	933 I	purpur, von Männern im Armband getragen	Ozeanien/Melanesien/PNG/West New Britain Province/Dorf Molen / Südküste bei Kap Merkus	--/Arawe	1908	Müller, Wilhelm
	933 II	Gürtel	Ozeanien/Mikronesien/Nauru		1910	Hambruch, Paul
	934 I	rot geflochtenes Armband	Ozeanien/Melanesien/PNG/West New Britain Province/Dorf Molen / Südküste bei Kap Merkus	--/Arawe	1908	Müller, Wilhelm
	934 II	Kanu (Original)	Ozeanien/Mikronesien/Nauru		1910	Hambruch, Paul
	935 I	schmales Rotanarmband	Ozeanien/Melanesien/PNG/West New Britain Province/Dorf Molen / Südküste bei Kap Merkus	--/Arawe	1908	Müller, Wilhelm
	935 II	Paddel	Ozeanien/Mikronesien/Nauru		1910	Hambruch, Paul

Please note that many designations in this list have been identified as faulty, outdated or as racist abuse since the inventories´ original conception

Bild	Inventarnummer	Objektbezeichnung	Herkunft	Ethnie	Sammlungszeitraum	Sammler
	936 I	breites Rotanarmband	Ozeanien/Melanesien/PNG/West New Britain Province/Dorf Molen / Südküste bei Kap Merkus	--/Arawe	1908	Müller, Wilhelm
	936 II	Oesfass	Ozeanien/Mikronesien/Nauru		1910	Hambruch, Paul
	937 I	fein geflochtener Armring	Ozeanien/Melanesien/PNG/West New Britain Province/Dorf Molen / Südküste bei Kap Merkus	--/Arawe	1908	Müller, Wilhelm
	937 II	Haikeule	Ozeanien/Mikronesien/Nauru		1910	Hambruch, Paul
	938 I	Kamm	Ozeanien/Melanesien/PNG/West New Britain Province/Dorf Molen / Südküste bei Kap Merkus	--/Arawe	1908	Müller, Wilhelm
	938 II	Gürtel mit weissen Muscheln	Ozeanien/Mikronesien/Nauru		1910	Hambruch, Paul
	939 I	Kamm	Ozeanien/Melanesien/PNG/West New Britain Province/Dorf Molen / Südküste bei Kap Merkus	--/Arawe	1908	Müller, Wilhelm
	939 II	Gürtel mit weissen Muscheln	Ozeanien/Mikronesien/Nauru		1910	Hambruch, Paul
	940 I	Kürbisflasche	Ozeanien/Melanesien/PNG/West New Britain Province/Dorf Molen / Südküste bei Kap Merkus	--/Arawe	1908	Müller, Wilhelm
	940a II	2 Hai Angeln [gesehen eine Haiangel]	Ozeanien/Mikronesien/Nauru		1910	Hambruch, Paul
	941 I	Panpfeife	Ozeanien/Melanesien/PNG/West New Britain Province/Dorf Molen / Südküste bei Kap Merkus	--/Arawe	1908	Müller, Wilhelm
	941 II	Halskette aus Haaren	Ozeanien/Mikronesien/Nauru		1910	Hambruch, Paul
	942 I	Haarschmuck	Ozeanien/Melanesien/PNG/West New Britain Province/Dorf Molen / Südküste bei Kap Merkus	--/Arawe	1908	Müller, Wilhelm
	942 II	Gürtel (?) aus Haaren	Ozeanien/Mikronesien/Nauru		1910	Hambruch, Paul
	943 I	Haarschmuck	Ozeanien/Melanesien/PNG/West	--/Arawe	1908	Müller, Wilhelm

Please note that many designations in this list have been identified as faulty, outdated or as racist abuse since the inventories´ original conception

Bild	Inventarnummer	Objektbezeichnung	Herkunft	Ethnie	Sammlungszeitraum	Sammler
			New Britain Province/Dorf Molen / Südküste bei Kap Merkus			
	943 II	Gürtel aus Haaren	Ozeanien/Mikronesien/Nauru		1910	Hambruch, Paul
	944 I	Weiberhinterschurz	Ozeanien/Melanesien/PNG/West New Britain Province/Dorf Molen / Südküste bei Kap Merkus	--/Arawe	1908	Müller, Wilhelm
	944 II	Halsschmuck (Potwalzahn und Muscheln)	Ozeanien/Mikronesien/Nauru		1910	Hambruch, Paul
	945 I	netzartig geflochtener Korb	Ozeanien/Melanesien/PNG/West New Britain Province		1908	Müller, Wilhelm
	945 II	Brustschmuck (Muscheln und Federn)	Ozeanien/Mikronesien/Nauru		1910	Hambruch, Paul
	946 I	netzartig geflochtener Korb	Ozeanien/Melanesien/PNG/West New Britain Province		1908	Müller, Wilhelm
	946a II	Pandanusstoßkeil [?]	Ozeanien/Mikronesien/Nauru		1910	Hambruch, Paul
	946b II	Fischschale	Ozeanien/Mikronesien/Nauru		1910	Hambruch, Paul
	947 I	netzartig geflochtener Korb	Ozeanien/Melanesien/PNG/West New Britain Province		1908	Müller, Wilhelm
	947a II	Eßschale	Ozeanien/Mikronesien/Nauru		1910	Hambruch, Paul
	947b II	Eßschale	Ozeanien/Mikronesien/Nauru		1910	Hambruch, Paul
	947c II	Apparat zum Anfertigen von Fischleinen	Ozeanien/Mikronesien/Nauru		1910	Hambruch, Paul
	948 I	Perlmutterschaber für Taro und Kokos	Ozeanien/Melanesien/PNG/West New Britain Province		1908	Müller, Wilhelm
	948 II	aus. ges. Fischhaken (Knochen und Muschel)	Ozeanien/Mikronesien/Nauru		1910	Hambruch, Paul
	949 I	Planken von einem Siassi-Kanu	Ozeanien/Melanesien/PNG/West New Britain Province		1908	Müller, Wilhelm
	949 II	Haifangleine	Ozeanien/Mikronesien/Nauru		1910	Hambruch, Paul
	950 I	Planken von einem Siassi-Kanu	Ozeanien/Melanesien/PNG/West New Britain Province		1908	Müller, Wilhelm
	950a II	Fischfang und Auslegergestell	Ozeanien/Mikronesien/Nauru		1910	Hambruch,

Please note that many designations in this list have been identified as faulty, outdated or as racist abuse since the inventories´ original conception

Bild	Inventarnummer	Objektbezeichnung	Herkunft	Ethnie	Sammlungszeitraum	Sammler
						Paul
	950b II	Pandanusquetscher	Ozeanien/Mikronesien/Nauru		1910	Hambruch, Paul
	951 I	Brett	Ozeanien/Melanesien/PNG/West New Britain Province		1908	Müller, Wilhelm
	951 II	Vogelkäfig aus Ästen	Ozeanien/Mikronesien/Nauru		1910	Hambruch, Paul
	952 I	Brett	Ozeanien/Melanesien/PNG/West New Britain Province		1908	Müller, Wilhelm
	952 II	Schweinetrog aus Holz geschnitzt	Ozeanien/Mikronesien/Nauru		1910	Hambruch, Paul
	953 I	Schild	Ozeanien/Melanesien/PNG/West New Britain Province	--/Nakanai	1908	? [kein Sammler verzeichnet]
	953 II	Paddel	Ozeanien/Mikronesien/Nauru		1910	Hambruch, Paul
	954 I	Taroschaber	Ozeanien/Melanesien/PNG/West New Britain Province/Möwehafen / Kandrian		1908	Müller, Wilhelm
	954 II	Palmesreiniger	Ozeanien/Mikronesien/Nauru		1910	Hambruch, Paul
	955 I	Armband	Ozeanien/Melanesien/PNG/East New Britain Province/östlich von der Montagu-Bucht		1908	Müller, Wilhelm
	955 II	Speer	Ozeanien/Mikronesien/Nauru		1910	Hambruch, Paul
	956 I	Armband	Ozeanien/Melanesien/PNG/East New Britain Province/Jacquinot Bucht		1908	Müller, Wilhelm
	956 II	Harke	Ozeanien/Mikronesien/Nauru		1910	Hambruch, Paul
	957 I	Essbare Erde	Ozeanien/Melanesien/PNG/East New Britain Province/Jacquinot Bucht		1908	Müller, Wilhelm
	957 II	vollständiges Skelett, weiblich	Ozeanien/Mikronesien/Nauru		1910	Hambruch, Paul
	958 I	Bohrer	Ozeanien/Melanesien/PNG/East New Britain Province/Jacquinot Bucht	--/Sulka	1908	Müller, Wilhelm

Please note that many designations in this list have been identified as faulty, outdated or as racist abuse since the inventories´ original conception

Bild	Inventarnummer	Objektbezeichnung	Herkunft	Ethnie	Sammlungszeitraum	Sammler
	958 II	Kette aus Oliai	Ozeanien/Mikronesien/Federated States of Micronesia/Yap		1910	Müller, Wilhelm
	959 I	Maske	Ozeanien/Melanesien/PNG/East New Britain Province/Jacquinot Bucht		1908	Müller, Wilhelm
	959 II	Kette aus Oliai	Ozeanien/Mikronesien/Federated States of Micronesia/Yap		1910	Müller, Wilhelm
	960 I	Maske	Ozeanien/Melanesien/PNG/East New Britain Province/Jacquinot Bucht		1908	Müller, Wilhelm
	960 II	Haarschnur	Ozeanien/Mikronesien/Federated States of Micronesia/Yap		1910	Müller, Wilhelm
	961 I	Wassergefäß- aus Bambus	Ozeanien/Melanesien/PNG/East New Britain Province/Jacquinot Bucht		1908	Müller, Wilhelm
	961 II	Haarschnur	Ozeanien/Mikronesien/Federated States of Micronesia/Yap		1910	Müller, Wilhelm
	962 I	Panspfeife	Ozeanien/Melanesien/PNG/East New Britain Province/Jacquinot Bucht		1908	Müller, Wilhelm
	962 II	Holzschale, mit Fuß	Ozeanien/Mikronesien/Federated States of Micronesia/Yap		1910	Müller, Wilhelm
	963 I	Schweineknebel	Ozeanien/Melanesien/PNG/East New Britain Province/Jacquinot Bucht		1908	Müller, Wilhelm
	963 II	Teil eines Längsbalkens	Ozeanien/Mikronesien/Federated States of Micronesia/Yap		1910	Müller, Wilhelm
	964 I	Tanzbrett - rei	Ozeanien/Melanesien/PNG/East New Britain Province/Jacquinot-Bucht, östlich vom Ankerplatz	--/Mengen	1908	Müller, Wilhelm
	964 II	Vogel- aus Holz, bemalt	Ozeanien/Mikronesien/Federated States of Micronesia/Yap		1910	Müller, Wilhelm
	965 I	Tanzbrett	Ozeanien/Melanesien/PNG/East New Britain Province/Jacquinot Bucht	--/Mengen		Müller, Wilhelm
	965 II	Vogel- aus Holz, bemalt	Ozeanien/Mikronesien/Federated States of Micronesia/Yap		1910	Müller, Wilhelm
	966 I	Tanzbrett - rei	Ozeanien/Melanesien/PNG/East New Britain Province/Jacquinot-	--/Mengen	1908	Müller, Wilhelm

Please note that many designations in this list have been identified as faulty, outdated or as racist abuse since the inventories´ original conception

Bild	Inventarnummer	Objektbezeichnung	Herkunft	Ethnie	Sammlungszeitraum	Sammler
			Bucht, östlich vom Ankerplatz			
	966 II	Speer [Harpune], bemalt	Ozeanien/Mikronesien/Federated States of Micronesia/Yap		1910	Müller, Wilhelm
	967 I	Kopfschmuck	Ozeanien/Melanesien/PNG/East New Britain Province/Jacquinot-Bucht, östlich vom Ankerplatz	--/Nakanai	1908	Müller, Wilhelm
	967 II	Vogelnetz	Ozeanien/Mikronesien/Federated States of Micronesia/Yap		1910	Müller, Wilhelm
	968 I	Rindengefäß	Ozeanien/Melanesien/PNG/East New Britain Province/Jacquinot-Bucht, östlich vom Ankerplatz	--/Mengen	1908	Müller, Wilhelm
	968 II	Falle	Ozeanien/Mikronesien/Federated States of Micronesia/Yap		1910	Müller, Wilhelm
	969 I	Rindengefäß	Ozeanien/Melanesien/PNG/East New Britain Province/Jacquinot-Bucht, östlich vom Ankerplatz		1908	Müller, Wilhelm
	969 II	Speer	Ozeanien/Mikronesien/Federated States of Micronesia/Yap		1910	Müller, Wilhelm
	970 I	Maskengestell?	Ozeanien/Melanesien/PNG/East New Britain Province/Jacquinot-Bucht, östlich vom Ankerplatz		1908	Müller, Wilhelm
	970 II	Skulptur aus einem verfallenen Hause	Ozeanien/Mikronesien/Federated States of Micronesia/Yap		1910	Müller, Wilhelm
	971 I	Sitzbank im Boot	Ozeanien/Melanesien/PNG/East New Britain Province/Jacquinot-Bucht, östlich vom Ankerplatz	--/Mengen	1908	Müller, Wilhelm
	971 II	Skulptur	Ozeanien/Mikronesien/Federated States of Micronesia/Yap		1910	Müller, Wilhelm
	972 I	Duchte	Ozeanien/Melanesien/PNG/East New Britain Province/Jacquinot-Bucht, östlich vom Ankerplatz		1908	Müller, Wilhelm
	972a II	Skulptur - Steinkopf	Ozeanien/Mikronesien/Federated States of Micronesia/Yap		1910	Müller, Wilhelm
	972b II	Matanak - Zauber	Ozeanien/Mikronesien/Federated States of Micronesia/Yap		1910	Müller, Wilhelm
	973 I	Speer	Ozeanien/Melanesien/PNG/East New Britain Province/Gegend von Kap Kwoi; Dorf Glei		1908	Müller, Wilhelm

Please note that many designations in this list have been identified as faulty, outdated or as racist abuse since the inventories´ original conception

Bild	Inventarnummer	Objektbezeichnung	Herkunft	Ethnie	Sammlungszeitraum	Sammler
	973 II	Matanak - Zauber	Ozeanien/Mikronesien/Federated States of Micronesia/Yap		1910	Müller, Wilhelm
	974 I	Speer	Ozeanien/Melanesien/PNG/East New Britain Province/Gegend von Kap Kwoi; Dorf Glei		1908	Müller, Wilhelm
	974 II	uonot - Zauber	Ozeanien/Mikronesien/Federated States of Micronesia/Yap		1910	Müller, Wilhelm
	975 I	2 Keule aus Holz	Ozeanien/Melanesien/PNG/East New Britain Province/Gegend von Kap Kwoi; Dorf Glei		1908	Müller, Wilhelm
	975 II	Matanak - Zauber	Ozeanien/Mikronesien/Federated States of Micronesia/Yap		1910	Müller, Wilhelm
	976 I	Rindenstoff	Ozeanien/Melanesien/PNG/East New Britain Province/Gegend von Kap Kwoi; Dorf Glei		1908	Müller, Wilhelm
	976 II	Webstuhl	Ozeanien/Mikronesien/Federated States of Micronesia/Yap		1910	Müller, Wilhelm
	977 I	Tabakspfeife	Ozeanien/Melanesien/PNG/East New Britain Province/Gegend von Kap Kwoi; Dorf Glei		1908	Müller, Wilhelm
	977 II	Gürtel	Ozeanien/Mikronesien/Federated States of Micronesia/Yap		1910	Müller, Wilhelm
	978 I	Armschmuck aus roten Blattstreifen	Ozeanien/Melanesien/PNG/East New Britain Province/Gegend von Kap Kwoi; Dorf Glei		1908	Müller, Wilhelm
	978 II	Fischreuse	Ozeanien/Mikronesien/Federated States of Micronesia/Yap		1910	Müller, Wilhelm
	979 I	Armschmuck aus roten Blattstreifen	Ozeanien/Melanesien/PNG/East New Britain Province/Gegend von Kap Kwoi; Dorf Glei		1908	Müller, Wilhelm
	979a II	Gewebe	Ozeanien/Mikronesien/Federated States of Micronesia/Yap		1910	Müller, Wilhelm
	979b II	Vorsatz für die Reusen	Ozeanien/Mikronesien/Federated States of Micronesia/Yap		1910	Müller, Wilhelm
	980 I	Speer	Ozeanien/Melanesien/PNG	--/Arawe	1908	Müller, Wilhelm
	980 II	Spiel für Mädchen	Ozeanien/Mikronesien/Federated States of Micronesia/Yap		1910	Müller, Wilhelm
	981 I	Planke von einem Kanu	Ozeanien/Melanesien/PNG/East	--/Mengen	29. Dezember	Müller, Wilhelm

Please note that many designations in this list have been identified as faulty, outdated or as racist abuse since the inventories´ original conception

Bild	Inventarnummer	Objektbezeichnung	Herkunft	Ethnie	Sammlungszeitraum	Sammler
			New Britain Province/Warangoi Fluß		1908	
	981 II	Spiel für alle Altersstufen [Stück Pflanzenfasern mit Löchern]	Ozeanien/Mikronesien/Federated States of Micronesia/Yap		1910	Müller, Wilhelm
	982 I	Planke von einem Kanu	Ozeanien/Melanesien/PNG/East New Britain Province/Warangoi Fluß	--/Mengen	29. Dezember 1908	Müller, Wilhelm
	982 II	Steinskulptur	Ozeanien/Mikronesien/Federated States of Micronesia/Yap		1910	Müller, Wilhelm
	983 I	Kokosöffner	Ozeanien/Melanesien/PNG/East New Britain Province	--/Sulka	1. Januar 1909	Müller, Wilhelm
	983 II	Steinskulptur	Ozeanien/Mikronesien/Federated States of Micronesia/Yap		1910	Müller, Wilhelm
	984 I	Perlmutterschmuck	Ozeanien/Melanesien/PNG/East New Britain Province	--/Sulka	1. Januar 1909	Müller, Wilhelm
	984 II	Steinskulptur	Ozeanien/Mikronesien/Federated States of Micronesia/Yap		1910	Müller, Wilhelm
	985 I	Netz	Ozeanien/Melanesien/PNG/East New Britain Province	--/Sulka	1. Januar 1909	Müller, Wilhelm
	985 II	Fisch aus Holz	Ozeanien/Mikronesien/Federated States of Micronesia/Yap		1910	Müller, Wilhelm
	986 I	Kanuschnabel	Ozeanien/Melanesien/PNG/East New Britain Province	--/Sulka	1. Januar 1909	Fülleborn, Friedrich
	986 II	Fisch aus Holz	Ozeanien/Mikronesien/Federated States of Micronesia/Yap		1910	Müller, Wilhelm
	987 I	Schild	Ozeanien/Melanesien/PNG/East New Britain Province	--/Sulka	1. Januar 1909	Fülleborn, Friedrich
	987 II	Schaukel	Ozeanien/Mikronesien/Federated States of Micronesia/Yap		1910	Müller, Wilhelm
	988 I	ornamentiertes Kokosschälchen	Ozeanien/Melanesien/PNG/Morobe Province		1909	Müller, Wilhelm
	988 II	Speerschleuder	Ozeanien/Mikronesien/Federated States of Micronesia/Yap		1910	Müller, Wilhelm
	989 I	ornamentiertes Kokosschälchen	Ozeanien/Melanesien/PNG/Morobe Province		1909	Müller, Wilhelm
	989 II	Steinschleuder	Ozeanien/Mikronesien/Federated States of Micronesia/Yap		1910	Müller, Wilhelm
	990 I	ornamentiertes Kokosschälchen	Ozeanien/Melanesien/PNG/Morobe Province		1909	Müller, Wilhelm

Please note that many designations in this list have been identified as faulty, outdated or as racist abuse since the inventories' original conception

Bild	Inventarnummer	Objektbezeichnung	Herkunft	Ethnie	Sammlungszeitraum	Sammler
	990 II	Holzschale	Ozeanien/Mikronesien/Federated States of Micronesia/Yap		1910	Müller, Wilhelm
	991 I	ornamentiertes Kokosschälchen	Ozeanien/Melanesien/PNG/Morobe Province		1909	Müller, Wilhelm
	991 II	Holzschale	Ozeanien/Mikronesien/Federated States of Micronesia/Yap		1910	Müller, Wilhelm
	992 I	ornamentiertes Kokosschälchen	Ozeanien/Melanesien/PNG/Morobe Province		1909	Müller, Wilhelm
	992 II	Schale	Ozeanien/Mikronesien/Federated States of Micronesia/Yap		1910	Müller, Wilhelm
	993 I	ornamentiertes Kokosschälchen	Ozeanien/Melanesien/PNG/Morobe Province		1909	Müller, Wilhelm
	993a II	Matte	Ozeanien/Mikronesien/Federated States of Micronesia/Yap		1910	Müller, Wilhelm
	993b II	geknüpfte Tasche für Betelgerät	Ozeanien/Mikronesien/Federated States of Micronesia/Yap		1910	Müller, Wilhelm
	994 I	ornamentiertes Kokosschälchen	Ozeanien/Melanesien/PNG/Morobe Province		1909	Müller, Wilhelm
	994 II	Betelgerät (Becken und Stampfer)	Ozeanien/Mikronesien/Federated States of Micronesia/Yap		1910	Müller, Wilhelm
	995 I	ornamentiertes Kokosschälchen	Ozeanien/Melanesien/PNG/Morobe Province		1909	Müller, Wilhelm
	995 II	Muschelgeld	Ozeanien/Mikronesien/Federated States of Micronesia/Yap		1910	Müller, Wilhelm
	996 I	Knieband	Ozeanien/Melanesien/PNG	--/Kai	1909	Müller, Wilhelm
	996 II	Muschelgeld	Ozeanien/Mikronesien/Federated States of Micronesia/Yap		1910	Müller, Wilhelm
	997 I	kleines Knieband	Ozeanien/Melanesien/PNG/Morobe Province	--/Bukaua	1909	Müller, Wilhelm
	997 II	matsamats, wird von Zauberer verteilt	Ozeanien/Mikronesien/Federated States of Micronesia/Yap		1910	Müller, Wilhelm
	998 I	geflochtenes Armband	Ozeanien/Melanesien/PNG/Morobe Province	--/Bukaua	1909	Müller, Wilhelm
	998 II	Löffel	Ozeanien/Mikronesien/Federated States of Micronesia/Yap		1910	Müller, Wilhelm
	999 I	gelapptes Armband	Ozeanien/Melanesien/PNG/Madang Province	--/Jabim	1909	Müller, Wilhelm

Please note that many designations in this list have been identified as faulty, outdated or as racist abuse since the inventories´ original conception

Bild	Inventarnummer	Objektbezeichnung	Herkunft	Ethnie	Sammlungszeitraum	Sammler
	999 II	Löffel	Ozeanien/Mikronesien/Federated States of Micronesia/Yap		1910	Müller, Wilhelm
	1000 I	Stirnband	Ozeanien/Melanesien/PNG		1909	Müller, Wilhelm
	1000 II	Seilergerät	Ozeanien/Mikronesien/Federated States of Micronesia/Yap		1910	Müller, Wilhelm
	1001 I	Haarkamm	Ozeanien/Melanesien/PNG/New Ireland Province		12. August 1908	Fülleborn, Friedrich
	1001 II	Dachdecknadel	Ozeanien/Mikronesien/Federated States of Micronesia/Yap		1910	Müller, Wilhelm
	1002 I	Käferbeinkette	Ozeanien/Melanesien/PNG/New Ireland Province		10. August 1908	Fülleborn, Friedrich
	1002 II	Beteldose	Ozeanien/Mikronesien/Federated States of Micronesia/Yap		1910	Müller, Wilhelm
	1003 I	Kalebasse	Ozeanien/Melanesien/PNG/New Ireland Province		13. August 1908	Fülleborn, Friedrich
	1003 II	Gürtel	Ozeanien/Mikronesien/Federated States of Micronesia/Yap		1910	Müller, Wilhelm
	1004 I	Schnur zum Bootsbau	Ozeanien/Melanesien/PNG/New Ireland Province		13. August 1908	Fülleborn, Friedrich
	1004 II	Faser- und Schnurprobe	Ozeanien/Mikronesien/Federated States of Micronesia/Yap		1910	Müller, Wilhelm
	1005 I	Netzschwimmer an Schnur	Ozeanien/Melanesien/PNG/New Ireland Province		13. August 1908	Fülleborn, Friedrich
	1005 II	Webstuhl	Ozeanien/Mikronesien/Federated States of Micronesia/Yap		1910	Müller, Wilhelm
	1006 I	Auslegerverzierung eines Kinderbootes	Ozeanien/Melanesien/PNG/New Ireland Province		13. August 1908	Fülleborn, Friedrich
	1006 II	Gewebe	Ozeanien/Mikronesien/Federated States of Micronesia/Yap		1910	Müller, Wilhelm
	1007 I	Wandgestell	Ozeanien/Melanesien/PNG/New Ireland Province		13. August 1908	Fülleborn, Friedrich
	1007 II	Gewebe	Ozeanien/Mikronesien/Federated States of Micronesia/Yap		1910	Müller, Wilhelm
	1008 I	Betel-Kalebasse	Ozeanien/Melanesien/PNG/New Ireland Province		14. August 1908	Fülleborn, Friedrich
	1008 II	Gewebe	Ozeanien/Mikronesien/Federated States of Micronesia/Yap		1910	Müller, Wilhelm

Please note that many designations in this list have been identified as faulty, outdated or as racist abuse since the inventories' original conception

Bild	Inventarnummer	Objektbezeichnung	Herkunft	Ethnie	Sammlungszeitraum	Sammler
	1009 I	Holzvogel, geschnitztes Kinderspielzeug	Ozeanien/Melanesien/PNG/New Ireland Province		14. August 1908	Fülleborn, Friedrich
	1009 II	Gewebe	Ozeanien/Mikronesien/Federated States of Micronesia/Yap		1910	Müller, Wilhelm
	1010 I	Nasenstäbchen aus Schildpatt	Ozeanien/Melanesien/PNG/New Ireland Province/Dorf Palakau		14. August 1908	Fülleborn, Friedrich
	1010 II	Bambusdose	Ozeanien/Mikronesien/Federated States of Micronesia/Yap		1910	Müller, Wilhelm
	1011 I	Flöte	Ozeanien/Melanesien/PNG/New Ireland Province/Dorf Palakau		14. August 1908	Fülleborn, Friedrich
	1011 II	Feuerbüchse - [gesehen: bearbeitetes Bambusrohr mit eingestecktem Verschluss]	Ozeanien/Mikronesien/Federated States of Micronesia/Yap		1910	Müller, Wilhelm
	1012 I	Haarkamm	Ozeanien/Melanesien/PNG/New Ireland Province/Dorf Palakau		14. August 1908	Fülleborn, Friedrich
	1012 II	Bananenblatt zur Weberei	Ozeanien/Mikronesien/Federated States of Micronesia/Yap		1910	Müller, Wilhelm
	1013 I	Haarkamm	Ozeanien/Melanesien/PNG/New Ireland Province/Dorf Palakau		14. August 1908	Fülleborn, Friedrich
	1013 II	schwarze und weisse Webefäden	Ozeanien/Mikronesien/Federated States of Micronesia/Yap		1910	Müller, Wilhelm
	1014 I	Betel Kalebasse	Ozeanien/Melanesien/PNG/New Ireland Province		14. August 1908	Fülleborn, Friedrich
	1014 II	schwarze und weisse Webefäden	Ozeanien/Mikronesien/Federated States of Micronesia/Yap		1910	Müller, Wilhelm
	1015 I	Speer	Ozeanien/Melanesien/PNG/New Ireland Province/Dorf Palakau		14. August 1908	Fülleborn, Friedrich
	1015 II	Geld in Form eines Betelstampfers	Ozeanien/Mikronesien/Federated States of Micronesia/Yap		1910	Müller, Wilhelm
	1016 I	Speer	Ozeanien/Melanesien/PNG/New Ireland Province/Dorf Palakau		14. August 1908	Fülleborn, Friedrich
	1016 II	angefangene Tasche	Ozeanien/Mikronesien/Federated States of Micronesia/Yap		1910	Müller, Wilhelm
	1017 I	Betel Kalebasse; gesehen: Kalebasse für Öl?	Ozeanien/Melanesien/PNG/New Ireland Province		15. August 1908	Fülleborn, Friedrich
	1017 II	Fadenmaterial	Ozeanien/Mikronesien/Federated States of Micronesia/Yap		1910	Müller, Wilhelm
	1018 I	Tanzgürtel	Ozeanien/Melanesien/PNG/New		15. August 1908	Fülleborn,

Please note that many designations in this list have been identified as faulty, outdated or as racist abuse since the inventories' original conception

Bild	Inventarnummer	Objektbezeichnung	Herkunft	Ethnie	Sammlungszeitraum	Sammler
			Ireland Province			Friedrich
	1018 II	Fadenmaterial	Ozeanien/Mikronesien/Federated States of Micronesia/Yap		1910	Müller, Wilhelm
	1019 I	Breikloss von Taro	Ozeanien/Melanesien/PNG/New Ireland Province/Enai		17. August 1908	Fülleborn, Friedrich
	1019 II	Armring a. Nulu (Schildpatt)	Ozeanien/Mikronesien/Federated States of Micronesia/Yap		1910	Müller, Wilhelm
	1020 I	Speer	Ozeanien/Melanesien/PNG/New Ireland Province/Enai		17. August 1908	Fülleborn, Friedrich
	1020 II	2 Fregattvogelfedern	Ozeanien/Mikronesien/Federated States of Micronesia/Yap		1910	Müller, Wilhelm
	1021 I	Gesteinsproben	Ozeanien/Melanesien/PNG/New Ireland Province/Etalat		13.-15. September 1908	Fülleborn, Friedrich
	1021 II	Tanzgürtel aus Nulu, aus Kokos und Muscheln	Ozeanien/Mikronesien/Federated States of Micronesia/Yap		1910	Müller, Wilhelm
	1022 I	Gesteinsproben	Ozeanien/Melanesien/PNG/New Ireland Province/Etalat		13.-15. September 1908	Fülleborn, Friedrich
	1022 II	Kiste für Fregattvogelfedern	Ozeanien/Mikronesien/Federated States of Micronesia/Yap		1910	Müller, Wilhelm
	1023 I	Gesteinsproben	Ozeanien/Melanesien/PNG/New Ireland Province/Etalat		13.-15. September 1908	Fülleborn, Friedrich
	1023 II	Netz	Ozeanien/Mikronesien/Federated States of Micronesia/Yap		1910	Müller, Wilhelm
	1024 I	Gesteinsproben	Ozeanien/Melanesien/PNG/New Ireland Province/Etalat		13.-15. September 1908	Fülleborn, Friedrich
	1024 II	Pflasterstein	Ozeanien/Mikronesien/Federated States of Micronesia/Yap		1910	Müller, Wilhelm
	1025 I	Gesteinsprobe	Ozeanien/Melanesien/PNG/New Ireland Province/Etalat		13.-15. September 1908	Fülleborn, Friedrich
	1025 II	Kettenbock? / Webegerät	Ozeanien/Mikronesien/Federated States of Micronesia/Yap		1910	Müller, Wilhelm
	1026 I	Gesteinsprobe	Ozeanien/Melanesien/PNG/New Ireland Province/Etalat		13.-15. September 1908	Fülleborn, Friedrich
	1026 II	Tanzkopfschmuck	Ozeanien/Mikronesien/Federated		1910	Müller, Wilhelm

Please note that many designations in this list have been identified as faulty, outdated or as racist abuse since the inventories´ original conception

Bild	Inventarnummer	Objektbezeichnung	Herkunft	Ethnie	Sammlungszeitraum	Sammler
			States of Micronesia/Yap			
	1027 I	Gesteinsprobe	Ozeanien/Melanesien/PNG/New Ireland Province/Etalat		13.-15. September 1908	Fülleborn, Friedrich
	1027 II	Tanzkopfschmuck	Ozeanien/Mikronesien/Federated States of Micronesia/Yap		1910	Müller, Wilhelm
	1028 I	Armringe	Ozeanien/Melanesien/PNG/New Ireland Province/Elemakunaur		1908	Fülleborn, Friedrich
	1028 II	Tanzkopfschmuck	Ozeanien/Mikronesien/Federated States of Micronesia/Yap		1910	Müller, Wilhelm
	1029 I	Armringe	Ozeanien/Melanesien/PNG/New Ireland Province/Elemakunaur		1908	Fülleborn, Friedrich
	1029 II	Tanzschmuck	Ozeanien/Mikronesien/Federated States of Micronesia/Yap		1910	Müller, Wilhelm
	1030 I	Kürbiskalebasse	Ozeanien/Melanesien/PNG/New Ireland Province/Elemakunaur		28. August 1908	Fülleborn, Friedrich
	1030 II	Frauenschurz	Ozeanien/Mikronesien/Belau (Palau)		1910	Müller, Wilhelm
	1031 I	Netznadel	Ozeanien/Melanesien/PNG/New Ireland Province		1908	Fülleborn, Friedrich
	1031 II	Menschliche Holzfigur - ca. 20 cm	Ozeanien/Mikronesien/Federated States of Micronesia/Yap		1910	Müller, Wilhelm
	1032 I	Netznadel	Ozeanien/Melanesien/PNG/New Ireland Province		1908	
	1032 II	Aalschlinge	Ozeanien/Mikronesien/Federated States of Micronesia/Yap		1910	Müller, Wilhelm
	1033 I	Betelstab	Ozeanien/Melanesien/PNG/New Ireland Province/Enai		1908	Fülleborn, Friedrich
	1033 II	Steingeld in Muschel	Ozeanien/Mikronesien/Federated States of Micronesia/Yap		1910	Müller, Wilhelm
	1034 I	Betelstab	Ozeanien/Melanesien/PNG/New Ireland Province/Elemakunaur		24. August 1908	Fülleborn, Friedrich
	1034 II	polierter Geldstein	Ozeanien/Mikronesien/Federated States of Micronesia/Yap		1910	Müller, Wilhelm
	1035 I	Haken zum Bienenkorb	Ozeanien/Melanesien/PNG/New Ireland Province/Enai		1908	Fülleborn, Friedrich
	1035 II	Kanuaufsatz	Ozeanien/Mikronesien/Federated States of Micronesia/Yap		1910	Müller, Wilhelm
	1036 I	Speer	Ozeanien/Melanesien/PNG/New		4. September	Fülleborn,

Please note that many designations in this list have been identified as faulty, outdated or as racist abuse since the inventories' original conception

Bild	Inventarnummer	Objektbezeichnung	Herkunft	Ethnie	Sammlungszeitraum	Sammler
			Ireland Province/Etasitel		1908	Friedrich
	1036 II	Webrahmen mit Gürtel und Anleitung	Ozeanien/Mikronesien/Federated States of Micronesia/Yap		1910	Müller, Wilhelm
	1037 I	Speer	Ozeanien/Melanesien/PNG/New Ireland Province/Etasitel		4. September 1908	Fülleborn, Friedrich
	1037 II	Webstuhl	Ozeanien/Mikronesien/Federated States of Micronesia/Yap		1910	Müller, Wilhelm
	1038 I	Speer	Ozeanien/Melanesien/PNG/New Ireland Province/Etasitel		4. September 1908	Fülleborn, Friedrich
	1038 II	Steinbeil	Ozeanien/Mikronesien/Federated States of Micronesia/Yap		1910	Müller, Wilhelm
	1039 I	Speer	Ozeanien/Melanesien/PNG/New Ireland Province/Etasitel		4. September 1908	Fülleborn, Friedrich
	1039 II	Steinstampfer	Ozeanien/Mikronesien/Federated States of Micronesia/Yap		1910	Müller, Wilhelm
	1040 I	Speer	Ozeanien/Melanesien/PNG/New Ireland Province/Etasitel		4. September 1908	Fülleborn, Friedrich
	1040a II	Holzbüchse	Ozeanien/Mikronesien/Federated States of Micronesia/Yap		1910	Müller, Wilhelm
	1040b II	Krebsfalle	Ozeanien/Mikronesien/Federated States of Micronesia/Yap		1910	Müller, Wilhelm
	1041 I	Speer	Ozeanien/Melanesien/PNG/New Ireland Province/Etasitel		4. September 1908	Fülleborn, Friedrich
	1041 II	Korb	Ozeanien/Mikronesien/Federated States of Micronesia/Yap		1910	Müller, Wilhelm
	1042 I	Gesteinsprobe	Ozeanien/Melanesien/PNG/New Ireland Province		1908	Fülleborn, Friedrich
	1042a II	Korb	Ozeanien/Mikronesien/Federated States of Micronesia/Yap		1910	Müller, Wilhelm
	1042b II	Holzkiste	Ozeanien/Mikronesien/Federated States of Micronesia/Yap		1910	Müller, Wilhelm
	1043 I	Gesteinsprobe	Ozeanien/Melanesien/PNG/New Ireland Province		1908	Fülleborn, Friedrich
	1043 II	Kopfschmuck	Ozeanien/Mikronesien/Federated States of Micronesia/Yap		1910	Müller, Wilhelm
	1044 I	Gesteinsprobe	Ozeanien/Melanesien/PNG/New Ireland Province		1908	Fülleborn, Friedrich

Please note that many designations in this list have been identified as racist, outdated or as racist abuse since the inventories original conception

Bild	Inventarnummer	Objektbezeichnung	Herkunft	Ethnie	Sammlungszeitraum	Sammler
	1044 II	Tasche aus Kokosfaser	Ozeanien/Mikronesien/Federated States of Micronesia/Yap		1910	Müller, Wilhelm
	1045 I	Gesteinsprobe	Ozeanien/Melanesien/PNG/New Ireland Province		1908	Fülleborn, Friedrich
	1045 II	Haarschmuck	Ozeanien/Mikronesien/Federated States of Micronesia/Yap		1910	Müller, Wilhelm
	1046 I	Gesteinsprobe	Ozeanien/Melanesien/PNG/New Ireland Province		1908	Fülleborn, Friedrich
	1046 II	Tatauierinstrument	Ozeanien/Mikronesien/Federated States of Micronesia/Yap		1910	Müller, Wilhelm
	1047 I	Gesteinsprobe	Ozeanien/Melanesien/PNG/New Ireland Province		1908	Fülleborn, Friedrich
	1047 II	Tatauierinstrument	Ozeanien/Mikronesien/Federated States of Micronesia/Yap		1910	Müller, Wilhelm
	1048 I	Sagokratzer	Ozeanien/Melanesien/PNG/Manus Province/Dorf Bubi		3. November 1908	Fülleborn, Friedrich
	1048 II	Rochenhaut	Ozeanien/Mikronesien/Federated States of Micronesia/Yap		1910	Müller, Wilhelm
	1049 I	Sagokratzer	Ozeanien/Melanesien/PNG/Manus Province/Dorf Bubi		3. November 1908	Fülleborn, Friedrich
	1049 II	Kokosarmringe-Schleifvorrichtung	Ozeanien/Mikronesien/Federated States of Micronesia/Yap		1910	Müller, Wilhelm
	1050 I	Sagokratzer	Ozeanien/Melanesien/PNG/Manus Province/Dorf Bubi		3. November 1908	Fülleborn, Friedrich
	1050 II	Armband aus Gras	Ozeanien/Mikronesien/Federated States of Micronesia/Yap		1910	Müller, Wilhelm
	1051 I	Sagokratzer	Ozeanien/Melanesien/PNG/Manus Province/Dorf Bubi		3. November 1908	Fülleborn, Friedrich
	1051 II	Ohrschmuck	Ozeanien/Mikronesien/Federated States of Micronesia/Yap		1910	Müller, Wilhelm
	1052 I	Regenkappe eines Mannes	Ozeanien/Melanesien/PNG/Manus Province		1908	Fülleborn, Friedrich
	1052 II	Ring	Ozeanien/Mikronesien/Federated States of Micronesia/Yap		1910	Müller, Wilhelm
	1053 I	Bogen	Ozeanien/Melanesien/PNG/Manus Province		3. November 1908	Fülleborn, Friedrich
	1053 II	Halskette	Ozeanien/Mikronesien/Federated States of Micronesia/Yap		1910	Müller, Wilhelm

Please note that many designations in this list have been identified as faulty, outdated or as racist abuse since the inventories´ original conception

Bild	Inventarnummer	Objektbezeichnung	Herkunft	Ethnie	Sammlungszeitraum	Sammler
	1054 I	Bogen	Ozeanien/Melanesien/PNG/Manus Province		3. November 1908	Fülleborn, Friedrich
	1054 II	Halskette	Ozeanien/Mikronesien/Federated States of Micronesia/Yap		1910	Müller, Wilhelm
	1055 I	Bogen	Ozeanien/Melanesien/PNG/Manus Province		3. November 1908	Fülleborn, Friedrich
	1055 II	Halskette	Ozeanien/Mikronesien/Federated States of Micronesia/Yap		1910	Müller, Wilhelm
	1056 I	angefangenes Geflecht	Ozeanien/Melanesien/PNG/Manus Province		3. November 1908	Fülleborn, Friedrich
	1056 II	Halskette	Ozeanien/Mikronesien/Federated States of Micronesia/Yap		1910	Müller, Wilhelm
	1057 I	Haarzopf	Ozeanien/Melanesien/PNG/Manus Province/Bucht der Bird-Insel (zwischen Manus - Los Negros)		3. November 1908	Fülleborn, Friedrich
	1057 II	Halskette	Ozeanien/Mikronesien/Federated States of Micronesia/Yap		1910	Müller, Wilhelm
	1058 I	Ohrschmuck eines Mannes	Ozeanien/Melanesien/PNG/Manus Province/Bucht der Bird-Insel (zwischen Manus - Los Negros)		3. November 1908	Fülleborn, Friedrich
	1058 II	Halskette	Ozeanien/Mikronesien/Federated States of Micronesia/Yap		1910	Müller, Wilhelm
	1059 I	Wahrsagegerät	Ozeanien/Melanesien/PNG/Manus Province/Bucht der Bird-Insel (zwischen Manus - Los Negros)		3. November 1908	Fülleborn, Friedrich
	1059a II	Halskette	Ozeanien/Mikronesien/Federated States of Micronesia/Yap		1910	Müller, Wilhelm
	1059b II	Gürtel	Ozeanien/Mikronesien/Federated States of Micronesia/Yap		1910	Müller, Wilhelm
	1060 I	Ölgefäß	Ozeanien/Melanesien/PNG/Manus Province/Bucht der Bird-Insel (zwischen Manus - Los Negros)		3. November 1908	Fülleborn, Friedrich
	1060 II	Segelschmuck	Ozeanien/Mikronesien/Federated States of Micronesia/Yap		1910	Müller, Wilhelm
	1061 I	Ohrgehänge aus Kokos	Ozeanien/Melanesien/PNG/Manus Province/Bucht der Bird-Insel (zwischen Manus - Los Negros)		3. November 1908	Fülleborn, Friedrich

Please note that many designations in this list have been identified as faulty, outdated or as racist abuse since the inventories´ original conception

Bild	Inventarnummer	Objektbezeichnung	Herkunft	Ethnie	Sammlungszeitraum	Sammler
	1061 II	Tritonmuschel	Ozeanien/Mikronesien/Federated States of Micronesia/Yap		1910	Müller, Wilhelm
	1062 I	Fuss-Angel	Ozeanien/Melanesien/PNG/Manus Province		1908	Fülleborn, Friedrich
	1062 II	Tritonmuschel	Ozeanien/Mikronesien/Federated States of Micronesia/Yap		1910	Müller, Wilhelm
	1063 I	Gesteinsprobe	Ozeanien/Melanesien/PNG/Manus Province		1908	Fülleborn, Friedrich
	1063 II	Spielzeug	Ozeanien/Mikronesien/Federated States of Micronesia/Yap		1910	Müller, Wilhelm
	1064 I	Gesteinsprobe	Ozeanien/Melanesien/PNG/Manus Province		1908	Fülleborn, Friedrich
	1064 II	Wasserflasche	Ozeanien/Mikronesien/Federated States of Micronesia/Yap		1910	Müller, Wilhelm
	1065 I	Gesteinsprobe	Ozeanien/Melanesien/PNG/Manus Province		1908	Fülleborn, Friedrich
	1065 II	Holzschale	Ozeanien/Mikronesien/Federated States of Micronesia/Yap		1910	Müller, Wilhelm
	1066 I	Gesteinsprobe	Ozeanien/Melanesien/PNG/Manus Province		1908	Fülleborn, Friedrich
	1066 II	Geldkette (Muschelscheiben)	Ozeanien/Mikronesien/Federated States of Micronesia/Yap		1910	Müller, Wilhelm
	1067 I	Gesteinsprobe	Ozeanien/Melanesien/PNG/Manus Province		1908	Fülleborn, Friedrich
	1067 II	Holzvogel	Ozeanien/Mikronesien/Federated States of Micronesia/Yap		1910	Müller, Wilhelm
	1068 I	Gesteinsprobe	Ozeanien/Melanesien/PNG/Manus Province		1908	Fülleborn, Friedrich
	1068 II	Holzvogel	Ozeanien/Mikronesien/Federated States of Micronesia/Yap		1910	Müller, Wilhelm
	1069 I	Gesteinsprobe	Ozeanien/Melanesien/PNG/Manus Province		1908	Fülleborn, Friedrich
	1069 II	Ohrschmuck aus Muschel und Schildpatt	Ozeanien/Mikronesien/Federated States of Micronesia/Yap		1910	Müller, Wilhelm
	1070 I	Gesteinsprobe	Ozeanien/Melanesien/PNG/Manus		1908	Fülleborn,

Pleas . many designations in this list have been identified as faulty, outdated or as racist abuse since the inventories´ original conception

Bild	Inventarnummer	Objektbezeichnung	Herkunft	Ethnie	Sammlungszeitraum	Sammler
			Province			Friedrich
	1070 II	Ohrschmuck	Ozeanien/Mikronesien/Federated States of Micronesia/Yap		1910	Müller, Wilhelm
	1071 I	Gesteinsprobe	Ozeanien/Melanesien/PNG/Manus Province		1908	Fülleborn, Friedrich
	1071 II	Ohrschmuck	Ozeanien/Mikronesien/Federated States of Micronesia/Yap		1910	Müller, Wilhelm
	1072 I	Gesteinsprobe	Ozeanien/Melanesien/PNG/Manus Province		1908	Fülleborn, Friedrich
	1072 II	Ohrschmuck	Ozeanien/Mikronesien/Federated States of Micronesia/Yap		1910	Müller, Wilhelm
	1073 I	Gesteinsprobe	Ozeanien/Melanesien/PNG/Manus Province		1908	Fülleborn, Friedrich
	1073 II	Paar Ohrschmuck aus Pflanzenfaser	Ozeanien/Mikronesien/Federated States of Micronesia/Yap		1910	Müller, Wilhelm
	1074 I	Gesteinsprobe	Ozeanien/Melanesien/PNG/Manus Province		1908	Fülleborn, Friedrich
	1074 II	Ohrschmuck	Ozeanien/Mikronesien/Federated States of Micronesia/Yap		1910	Müller, Wilhelm
	1075 I	Gesteinsprobe	Ozeanien/Melanesien/PNG/Manus Province		1908	Fülleborn, Friedrich
	1075 II	Angelhaken	Ozeanien/Mikronesien/Federated States of Micronesia/Yap		1910	Müller, Wilhelm
	1076 I	Gesteinsprobe	Ozeanien/Melanesien/PNG/Manus Province		1908	Fülleborn, Friedrich
	1076 II	Angelhaken	Ozeanien/Mikronesien/Federated States of Micronesia/Yap		1910	Müller, Wilhelm
	1077 I	Gesteinsprobe	Ozeanien/Melanesien/PNG/Manus Province		1908	Fülleborn, Friedrich
	1077 II	Angelhakenstiel	Ozeanien/Mikronesien/Federated States of Micronesia/Yap		1910	Müller, Wilhelm
	1078 I	Gesteinsprobe	Ozeanien/Melanesien/PNG/Manus Province		1908	Fülleborn, Friedrich
	1078 II	Schildpattring	Ozeanien/Mikronesien/Federated States of Micronesia/Yap		1910	Müller, Wilhelm

Please note that many designations in this list have been identified as faulty, outdated or as racist abuse since the inventories´ original conception

Bild	Inventarnummer	Objektbezeichnung	Herkunft	Ethnie	Sammlungszeitraum	Sammler
	1079 I	Gesteinsprobe	Ozeanien/Melanesien/PNG/Manus Province		1908	Fülleborn, Friedrich
	1079 II	Gewebe	Ozeanien/Mikronesien/Federated States of Micronesia/Yap		1910	Müller, Wilhelm
	1080 I	Gesteinsprobe	Ozeanien/Melanesien/PNG/Manus Province		1908	Fülleborn, Friedrich
	1080 II	Armband	Ozeanien/Mikronesien/Federated States of Micronesia/Yap		1910	Müller, Wilhelm
	1081 I	Gesteinsprobe	Ozeanien/Melanesien/PNG/Manus Province		1908	Fülleborn, Friedrich
	1081 II	Armband	Ozeanien/Mikronesien/Federated States of Micronesia/Yap		1910	Müller, Wilhelm
	1082 I	Gesteinsprobe	Ozeanien/Melanesien/PNG/Manus Province		1908	Fülleborn, Friedrich
	1082 II	Armband	Ozeanien/Mikronesien/Federated States of Micronesia/Yap		1910	Müller, Wilhelm
	1083 I	Gesteinsprobe	Ozeanien/Melanesien/PNG/Manus Province		1908	Fülleborn, Friedrich
	1083a II	Schildpattarmring	Ozeanien/Mikronesien/Federated States of Micronesia/Yap		1910	Müller, Wilhelm
	1083b II	Schildpattarmring	Ozeanien/Mikronesien/Federated States of Micronesia/Yap		1910	Müller, Wilhelm
	1083c II	Armring	Ozeanien/Mikronesien/Federated States of Micronesia/Yap		1910	Müller, Wilhelm
	1084 I	Essschüssel	Ozeanien/Melanesien/PNG/New Ireland Province		11. September 1908	Fülleborn, Friedrich
	1084 II	Schildpattarmring	Ozeanien/Mikronesien/Federated States of Micronesia/Yap		1910	Müller, Wilhelm
	1085 I	Webschwert	Ozeanien/Melanesien/PNG/New Ireland Province/Elemakunaur		11. September 1908	Fülleborn, Friedrich
	1085 II	Schildpattarmring	Ozeanien/Mikronesien/Federated States of Micronesia/Yap		1910	Müller, Wilhelm
	1086 I	Netznadel	Ozeanien/Melanesien/PNG/New Ireland Province/Elemakunaur		1908	Fülleborn, Friedrich
	1086 II	Schildpattarmring	Ozeanien/Mikronesien/Federated States of Micronesia/Yap		1910	Müller, Wilhelm
	1087 I	Kamm	Ozeanien/Melanesien/PNG/New Ireland Province/Elemakunaur		22. August 1908	Fülleborn, Friedrich

Please note that many designations in this list have been identified as faulty, outdated or as racist abuse since the inventories´ original conception

Bild	Inventarnummer	Objektbezeichnung	Herkunft	Ethnie	Sammlungszeitraum	Sammler
	1087 II	Kokosarmringe	Ozeanien/Mikronesien/Federated States of Micronesia/Yap		1910	Müller, Wilhelm
	1088 I	Speer	Ozeanien/Melanesien/PNG/New Ireland Province/Elemakunaur		24. August 1908	Fülleborn, Friedrich
	1088a II	Haizahnwaffe	Ozeanien/Mikronesien/Federated States of Micronesia/Yap		1910	Müller, Wilhelm
	1088b II	Speer	Ozeanien/Mikronesien/Federated States of Micronesia/Yap		1910	Müller, Wilhelm
	1089 I	Ohrring	Ozeanien/Melanesien/PNG/New Ireland Province/Elemakunaur		24. August 1908	Fülleborn, Friedrich
	1089 II	Speer	Ozeanien/Mikronesien/Federated States of Micronesia/Yap		1910	Müller, Wilhelm
	1090 I	Blattstreifen Ohrring	Ozeanien/Melanesien/PNG/New Ireland Province/Enai		26. August 1908	Fülleborn, Friedrich
	1090a II	Speer	Ozeanien/Mikronesien/Federated States of Micronesia/Yap		1910	Müller, Wilhelm
	1090b II	Speer	Ozeanien/Mikronesien/Federated States of Micronesia/Yap		1910	Müller, Wilhelm
	1091 I	Betelspatel	Ozeanien/Melanesien/PNG/New Ireland Province		1908	Fülleborn, Friedrich
	1091 II	Speer	Ozeanien/Mikronesien/Federated States of Micronesia/Yap		1910	Müller, Wilhelm
	1092 I	Spatel aus Schweinsknochen	Ozeanien/Melanesien/PNG/New Ireland Province		1908	Fülleborn, Friedrich
	1092 II	Speer	Ozeanien/Mikronesien/Federated States of Micronesia/Yap		1910	Müller, Wilhelm
	1093 II	Holzkiste, mit Deckel	Ozeanien/Mikronesien/Federated States of Micronesia/Yap		1910	Müller, Wilhelm
	1094 II	Holzkiste	Ozeanien/Mikronesien/Federated States of Micronesia/Yap		1910	Müller, Wilhelm
	1095 II	Holzkiste	Ozeanien/Mikronesien/Federated States of Micronesia/Yap		1910	Müller, Wilhelm
	1096 II	Steinbeil	Ozeanien/Mikronesien/Federated States of Micronesia/Yap		1910	Müller, Wilhelm
	1097 I	[kein Eintrag]	Ozeanien/Melanesien/PNG/New Ireland Province		1908	Fülleborn, Friedrich
	1097 II	Steinbeil	Ozeanien/Mikronesien/Federated States of Micronesia/Yap		1910	Müller, Wilhelm

Please note that many designations in this list have been identified as faulty, outdated or as racist abuse since the inventories´ original conception

Bild	Inventarnummer	Objektbezeichnung	Herkunft	Ethnie	Sammlungszeitraum	Sammler
	1098 I	[kein Eintrag]	Ozeanien/Melanesien/PNG/New Ireland Province		1908	Fülleborn, Friedrich
	1098 II	Betelstampfer	Ozeanien/Mikronesien/Federated States of Micronesia/Yap		1910	Müller, Wilhelm
	1099 I	Beil mit Tridacnaklinge	Ozeanien/Melanesien/PNG/New Ireland Province		1908	Fülleborn, Friedrich
	1099 II	Betelmörser	Ozeanien/Mikronesien/Federated States of Micronesia/Yap		1910	Müller, Wilhelm
	1100 I	Kamm	Ozeanien/Melanesien/PNG/Manus Province		11. Oktober 1908	Fülleborn, Friedrich
	1100 II	Betelstampfer	Ozeanien/Mikronesien/Federated States of Micronesia/Yap		1910	Müller, Wilhelm
	1101 I	Kamm	Ozeanien/Melanesien/PNG/Manus Province		11. Oktober 1908	Fülleborn, Friedrich
	1101 II	Mörser	Ozeanien/Mikronesien/Federated States of Micronesia/Yap		1910	Müller, Wilhelm
	1102 I	Kamm	Ozeanien/Melanesien/PNG/Manus Province		11. Oktober 1908	Fülleborn, Friedrich
	1102 II	Kokosfaserkorb	Ozeanien/Mikronesien/Federated States of Micronesia/Yap		1910	Müller, Wilhelm
	1103 I	Kamm	Ozeanien/Melanesien/PNG/Manus Province		11. Oktober 1908	Fülleborn, Friedrich
	1103 II	Handkorb	Ozeanien/Mikronesien/Federated States of Micronesia/Yap		1910	Müller, Wilhelm
	1104 I	Flöte	Ozeanien/Melanesien/PNG/Manus Province		11. Oktober 1908	Fülleborn, Friedrich
	1104 II	Handkorb	Ozeanien/Mikronesien/Federated States of Micronesia/Yap		1910	Müller, Wilhelm
	1105 I	Flöte	Ozeanien/Melanesien/PNG/Manus Province		11. Oktober 1908	Fülleborn, Friedrich
	1105 II	Kamm	Ozeanien/Mikronesien/Federated States of Micronesia/Yap		1910	Müller, Wilhelm
	1106 I	Panflöte	Ozeanien/Melanesien/PNG/Manus Province		11. Oktober 1908	Fülleborn, Friedrich
	1106a II	Kamm [Zierkamm]	Ozeanien/Mikronesien/Federated States of Micronesia/Yap		1910	Müller, Wilhelm
	1106b II	Kamm	Ozeanien/Mikronesien/Federated States of Micronesia/Yap		1910	Müller, Wilhelm

Please note that many designations in this list have been identified as faulty, outdated or as racist abuse since the inventories´ original conception

Bild	Inventarnummer	Objektbezeichnung	Herkunft	Ethnie	Sammlungszeitraum	Sammler
	1107 I	Panflöte	Ozeanien/Melanesien/PNG/Manus Province		11. Oktober 1908	Fülleborn, Friedrich
	1107 II	geflochtene Tasche	Ozeanien/Mikronesien/Federated States of Micronesia/Yap		1910	Müller, Wilhelm
	1108 I	Panflöte	Ozeanien/Melanesien/PNG/Manus Province		11. Oktober 1908	Fülleborn, Friedrich
	1108 II	geflochtene Tasche	Ozeanien/Mikronesien/Federated States of Micronesia/Yap		1910	Müller, Wilhelm
	1109 I	Panflöte	Ozeanien/Melanesien/PNG/Manus Province		11. Oktober 1908	Fülleborn, Friedrich
	1109 II	geflochtene Tasche	Ozeanien/Mikronesien/Federated States of Micronesia/Yap		1910	Müller, Wilhelm
	1110 I	Bootsschöpfer / Ösfass	Ozeanien/Melanesien/PNG/Manus Province		11. Oktober 1908	Fülleborn, Friedrich
	1110a II	geflochtene Tasche	Ozeanien/Mikronesien/Federated States of Micronesia/Yap		1910	Müller, Wilhelm
	1110b II	geflochtene Tasche	Ozeanien/Mikronesien/Federated States of Micronesia/Yap		1910	Müller, Wilhelm
	1110c II	geflochtene Tasche	Ozeanien/Mikronesien/Federated States of Micronesia/Yap		1910	Müller, Wilhelm
	1111 I	Dechselstiel	Ozeanien/Melanesien/PNG/Manus Province		11. Oktober 1908	Fülleborn, Friedrich
	1111a II	geflochtene Tasche	Ozeanien/Mikronesien/Federated States of Micronesia/Yap		1910	Müller, Wilhelm
	1111b II	geflochtene Tasche	Ozeanien/Mikronesien/Federated States of Micronesia/Yap		1910	Müller, Wilhelm
	1112 I	Axt	Ozeanien/Melanesien/PNG/Manus Province		11. Oktober 1908	Fülleborn, Friedrich
	1112 II	geflochtene Tasche	Ozeanien/Mikronesien/Federated States of Micronesia/Yap		1910	Müller, Wilhelm
	1113 I	Bündel Haarpfeile	Ozeanien/Melanesien/PNG/Manus Province		11. Oktober 1908	Fülleborn, Friedrich
	1113 II	geflochtene Tasche	Ozeanien/Mikronesien/Federated States of Micronesia/Yap		1910	Müller, Wilhelm
	1114 I	Betel-Kalebasse	Ozeanien/Melanesien/PNG/Manus Province		11. Oktober 1908	Fülleborn, Friedrich
	1114 II	Seilergerät	Ozeanien/Mikronesien/Federated States of Micronesia/Yap		1910	Müller, Wilhelm

Please note that many designations in this list have been identified as faulty, outdated or as racist abuse since the inventories´ original conception

Bild	Inventarnummer	Objektbezeichnung	Herkunft	Ethnie	Sammlungszeitraum	Sammler
	1115 I	Betel-Kalebasse	Ozeanien/Melanesien/PNG/Manus Province		11. Oktober 1908	Fülleborn, Friedrich
	1115 II	Gewebe	Ozeanien/Mikronesien/Federated States of Micronesia/Yap		1910	Müller, Wilhelm
	1116 I	Axt	Ozeanien/Melanesien/PNG/Manus Province		11. Oktober 1908	Fülleborn, Friedrich
	1116 II	Kokosmatte	Ozeanien/Mikronesien/Federated States of Micronesia/Yap		1910	Müller, Wilhelm
	1117 I	Betelbüchse aus Bambus	Ozeanien/Melanesien/PNG/Manus Province		11. Oktober 1908	Fülleborn, Friedrich
	1117 II	Kokosmatte	Ozeanien/Mikronesien/Federated States of Micronesia/Yap		1910	Müller, Wilhelm
	1118 I	Betelbüchse aus Bambus	Ozeanien/Melanesien/PNG/Manus Province		11. Oktober 1908	Fülleborn, Friedrich
	1118 II	Netztasche	Ozeanien/Mikronesien/Federated States of Micronesia/Yap		1910	Müller, Wilhelm
	1119 I	Weiberhalsschmuck aus schwarzen Schnüren	Ozeanien/Melanesien/PNG/Manus Province		11. Oktober 1908	Fülleborn, Friedrich
	1119 II	Netztasche	Ozeanien/Mikronesien/Federated States of Micronesia/Yap		1910	Müller, Wilhelm
	1120 I	Weiberhalsschmuck aus schwarzen Schnüren	Ozeanien/Melanesien/PNG/Manus Province		11. Oktober 1908	Fülleborn, Friedrich
	1120 II	Netz	Ozeanien/Mikronesien/Federated States of Micronesia/Yap		1910	Müller, Wilhelm
	1121 I	Haarschnüre	Ozeanien/Melanesien/PNG/Manus Province		11. Oktober 1908	Fülleborn, Friedrich
	1121 II	Reuse	Ozeanien/Mikronesien/Federated States of Micronesia/Yap		1910	Müller, Wilhelm
	1122 I	Armknochen mit Umwicklung	Ozeanien/Melanesien/PNG/Manus Province		11. Oktober 1908	Fülleborn, Friedrich
	1122 II	Reuse	Ozeanien/Mikronesien/Federated States of Micronesia/Yap		1910	Müller, Wilhelm
	1123 I	Armknochen mit Umwicklung	Ozeanien/Melanesien/PNG/Manus Province		11. Oktober 1908	Fülleborn, Friedrich
	1123 II	Reuse	Ozeanien/Mikronesien/Federated States of Micronesia/Yap		1910	Müller, Wilhelm
	1124 I	Fischreusenschwimmer	Ozeanien/Melanesien/PNG/Manus Province		11. Oktober 1908	Fülleborn, Friedrich

Please note that many designations in this list have been identified as faulty, outdated or as racist abuse since the inventories´ original conception

Bild	Inventarnummer	Objektbezeichnung	Herkunft	Ethnie	Sammlungszeitraum	Sammler
	1124 II	Reuse	Ozeanien/Mikronesien/Federated States of Micronesia/Yap		1910	Müller, Wilhelm
	1125 I	Fischreusenschwimmer	Ozeanien/Melanesien/PNG/Manus Province		11. Oktober 1908	Fülleborn, Friedrich
	1125 II	Reuse	Ozeanien/Mikronesien/Federated States of Micronesia/Yap		1910	Müller, Wilhelm
	1126 I	Fischreusenschwimmer	Ozeanien/Melanesien/PNG/Manus Province		11. Oktober 1908	Fülleborn, Friedrich
	1126 II	Moskitonetz	Ozeanien/Mikronesien/Federated States of Micronesia/Yap		1910	Müller, Wilhelm
	1127 I	Armring aus Trochus	Ozeanien/Melanesien/PNG/Manus Province		11. Oktober 1908	Fülleborn, Friedrich
	1127 II	Hut	Ozeanien/Mikronesien/Federated States of Micronesia/Yap		1910	Müller, Wilhelm
	1128 I	löffelartiges Stück Perlmuttter	Ozeanien/Melanesien/PNG/Manus Province		11. Oktober 1908	Fülleborn, Friedrich
	1128 II	Gürtel	Ozeanien/Mikronesien/Federated States of Micronesia/Yap		1910	Müller, Wilhelm
	1129 I	Nasenschmuck	Ozeanien/Melanesien/PNG/Manus Province		11. Oktober 1908	Fülleborn, Friedrich
	1129 II	Korb	Ozeanien/Mikronesien/Federated States of Micronesia/Yap		1910	Müller, Wilhelm
	1130 I	geklopfter Bast	Ozeanien/Melanesien/PNG/Manus Province		11. Oktober 1908	Fülleborn, Friedrich
	1130 II	Holzschale	Ozeanien/Mikronesien/Federated States of Micronesia/Yap		1910	Müller, Wilhelm
	1131 I	Schöpfgefäß aus Kokos mit geschnitztem Stiel	Ozeanien/Melanesien/PNG/Manus Province		11. Oktober 1908	Fülleborn, Friedrich
	1131 II	Fensterhaken	Ozeanien/Mikronesien/Federated States of Micronesia/Yap		1910	Müller, Wilhelm
	1132 I	schwarz-gelber Männergürtel	Ozeanien/Melanesien/PNG/Manus Province		11. Oktober 1908	Fülleborn, Friedrich
	1132 II	Netz	Ozeanien/Mikronesien/Federated States of Micronesia/Yap		1910	Müller, Wilhelm
	1133 I	Farb-Erde	Ozeanien/Melanesien/PNG/Manus		11. Oktober	Fülleborn,

Please note that many designations in this list have been identified as faulty, outdated or as racist abuse since the inventories´ original conception

Bild	Inventarnummer	Objektbezeichnung	Herkunft	Ethnie	Sammlungszeitraum	Sammler
			Province		1908	Friedrich
	1133a II	Netz	Ozeanien/Mikronesien/Federated States of Micronesia/Yap		1910	Müller, Wilhelm
	1133b II	Netz	Ozeanien/Mikronesien/Federated States of Micronesia/Yap		1910	Müller, Wilhelm
	1134 I	Reusenschwimmer	Ozeanien/Melanesien/PNG/Manus Province		11. Oktober 1908	Fülleborn, Friedrich
	1134 II	Netz	Ozeanien/Mikronesien/Federated States of Micronesia/Yap		1910	Müller, Wilhelm
	1135 I	Tragtasche	Ozeanien/Melanesien/PNG/Manus Province		11. Oktober 1908	Fülleborn, Friedrich
	1135 II	Netz	Ozeanien/Mikronesien/Federated States of Micronesia/Yap		1910	Müller, Wilhelm
	1136 I	Tragtasche	Ozeanien/Melanesien/PNG/Manus Province		11. Oktober 1908	Fülleborn, Friedrich
	1136 II	Fangvorrichtung für Fischnetze	Ozeanien/Mikronesien/Federated States of Micronesia/Yap		1910	Müller, Wilhelm
	1137 I	Weiberschurz	Ozeanien/Melanesien/PNG/Manus Province		11. Oktober 1908	Fülleborn, Friedrich
	1137 II	Holzschale	Ozeanien/Mikronesien/Federated States of Micronesia/Yap		1910	Müller, Wilhelm
	1138 I	Matte	Ozeanien/Melanesien/PNG/Manus Province		11. Oktober 1908	Fülleborn, Friedrich
	1138 II	Koralle für "rän" Bereitung	Ozeanien/Mikronesien/Federated States of Micronesia/Yap		1910	Müller, Wilhelm
	1139 I	Thontopf	Ozeanien/Melanesien/PNG/Manus Province		11. Oktober 1908	Fülleborn, Friedrich
	1139 II	Kamm	Ozeanien/Mikronesien/Federated States of Micronesia/Yap		1910	Müller, Wilhelm
	1140 I	Thontopf , zertrümmert	Ozeanien/Melanesien/PNG/Manus Province		11. Oktober 1908	Fülleborn, Friedrich
	1140 II	Gewebe	Ozeanien/Mikronesien/Federated States of Micronesia/Yap		1910	Müller, Wilhelm
	1141 I	Thontopf	Ozeanien/Melanesien/PNG/Manus Province		11. Oktober 1908	Fülleborn, Friedrich
	1141 II	Gewebe	Ozeanien/Mikronesien/Federated States of Micronesia/Yap		1910	Müller, Wilhelm

Please note that many designations in this list have been identified as faulty, outdated or as racist abuse since the inventories´ original conception

Bild	Inventarnummer	Objektbezeichnung	Herkunft	Ethnie	Sammlungszeitraum	Sammler
	1142 I	Thontopf, zertrümmert	Ozeanien/Melanesien/PNG/Manus Province		11. Oktober 1908	Fülleborn, Friedrich
	1142 II	Gewebe	Ozeanien/Mikronesien/Federated States of Micronesia/Yap		1910	Müller, Wilhelm
	1143 I	geflochtene Schale	Ozeanien/Melanesien/PNG/Manus Province		11. Oktober 1908	Fülleborn, Friedrich
	1143 II	Gewebe	Ozeanien/Mikronesien/Federated States of Micronesia/Yap		1910	Müller, Wilhelm
	1144 I	Holzschale	Ozeanien/Melanesien/PNG/Manus Province		11. Oktober 1908	Fülleborn, Friedrich
	1144 II	Gewebe	Ozeanien/Mikronesien/Federated States of Micronesia/Yap		1910	Müller, Wilhelm
	1145 I	geflochtener Korb	Ozeanien/Melanesien/PNG/Manus Province		11. Oktober 1908	Fülleborn, Friedrich
	1145 II	Gewebe	Ozeanien/Mikronesien/Federated States of Micronesia/Yap		1910	Müller, Wilhelm
	1146 I	Obsidian Speer	Ozeanien/Melanesien/PNG/Manus Province		11. Oktober 1908	Fülleborn, Friedrich
	1146 II	Gewebe	Ozeanien/Mikronesien/Federated States of Micronesia/Yap		1910	Müller, Wilhelm
	1147 I	Obsidian Speer	Ozeanien/Melanesien/PNG/Manus Province		11. Oktober 1908	Fülleborn, Friedrich
	1147 II	Regenmantel	Ozeanien/Mikronesien/Federated States of Micronesia/Yap		1910	Müller, Wilhelm
	1148 I	Speer mit 2 Rochenstacheln	Ozeanien/Melanesien/PNG/Manus Province		11. Oktober 1908	Fülleborn, Friedrich
	1148 II	Armband	Ozeanien/Mikronesien/Federated States of Micronesia/Yap		1910	Müller, Wilhelm
	1149 I	Speer	Ozeanien/Melanesien/PNG/Manus Province		11. Oktober 1908	Fülleborn, Friedrich
	1149 II	Gürtel	Ozeanien/Mikronesien/Federated States of Micronesia/Yap		1910	Müller, Wilhelm
	1150 I	Speer	Ozeanien/Melanesien/PNG/Manus Province		11. Oktober 1908	Fülleborn, Friedrich
	1150 II	Gürtel	Ozeanien/Mikronesien/Federated States of Micronesia/Yap		1910	Müller, Wilhelm
	1151 I	Weiberwaffe	Ozeanien/Melanesien/PNG/Manus Province		11. Oktober 1908	Fülleborn, Friedrich

Please note that many designations in this list have been identified as faulty, outdated or as racist abuse since the inventories´ original conception

Bild	Inventarnummer	Objektbezeichnung	Herkunft	Ethnie	Sammlungszeitraum	Sammler
	1151 II	Holzschale (Deckelkiste)	Ozeanien/Mikronesien/Federated States of Micronesia/Yap		1910	Müller, Wilhelm
	1152 I	Paddel	Ozeanien/Melanesien/PNG/Manus Province		11. Oktober 1908	Fülleborn, Friedrich
	1152 II	Ohrschmuck	Ozeanien/Mikronesien/Federated States of Micronesia/Yap		1910	Müller, Wilhelm
	1153 I	Sago-Kratzer	Ozeanien/Melanesien/PNG/Manus Province/Dorf Papitalai		19. Oktober 1908	Fülleborn, Friedrich
	1153 II	Spitzangel	Ozeanien/Mikronesien/Federated States of Micronesia/Yap		1910	Müller, Wilhelm
	1154 I	Sago-Kratzer	Ozeanien/Melanesien/PNG/Manus Province/Dorf Papitalai		19. Oktober 1908	Fülleborn, Friedrich
	1154 II	Angelhaken	Ozeanien/Mikronesien/Federated States of Micronesia/Yap		1910	Müller, Wilhelm
	1155 I	Sago-Kratzer	Ozeanien/Melanesien/PNG/Manus Province/Dorf Papitalai		19. Oktober 1908	Fülleborn, Friedrich
	1155 II	Muschelmesser	Ozeanien/Mikronesien/Federated States of Micronesia/Yap		1910	Müller, Wilhelm
	1156 I	Topfuntersatz geflochten	Ozeanien/Melanesien/PNG/Manus Province/Dorf Papitalai		19. Oktober 1908	Fülleborn, Friedrich
	1156 II	Kamm zum Blätterschleissen (Blätterspleissen?)	Ozeanien/Mikronesien/Federated States of Micronesia/Yap		1910	Müller, Wilhelm
	1157 I	Kokosschale	Ozeanien/Melanesien/PNG/Manus Province/Dorf Papitalai		19. Oktober 1908	Fülleborn, Friedrich
	1157 II	Fischköder	Ozeanien/Mikronesien/Federated States of Micronesia/Yap		1910	Müller, Wilhelm
	1158 I	Rindenstoff-Klopfer	Ozeanien/Melanesien/PNG/Manus Province/Dorf Papitalai		19. Oktober 1908	Fülleborn, Friedrich
	1158 II	Tasche	Ozeanien/Mikronesien/Federated States of Micronesia/Yap		1910	Müller, Wilhelm
	1159 I	Matte	Ozeanien/Melanesien/PNG/Manus Province/Dorf Papitalai		19. Oktober 1908	Fülleborn, Friedrich
	1159 II	Bambusdose	Ozeanien/Mikronesien/Federated States of Micronesia/Yap		1910	Müller, Wilhelm
	1160 I	Tasche für Sago	Ozeanien/Melanesien/PNG/Manus Province/Dorf Papitalai		19. Oktober 1908	Fülleborn, Friedrich
	1160 II	Pfriemen	Ozeanien/Mikronesien/Federated States of Micronesia/Yap		1910	Müller, Wilhelm

Please note that many designations in this list have been identified as faulty, outdated or as racist abuse since the inventories´ original conception

Bild	Inventarnummer	Objektbezeichnung	Herkunft	Ethnie	Sammlungszeitraum	Sammler
	1161 II	2 Pfriemen	Ozeanien/Mikronesien/Federated States of Micronesia/Yap		1910	Müller, Wilhelm
	1161a I	Ohrgehänge aus Kokosschale	Ozeanien/Melanesien/PNG/Manus Province/Dorf Papitalai		19. Oktober 1908	Fülleborn, Friedrich
	1161b I	Ohrgehänge aus Kokosschale	Ozeanien/Melanesien/PNG/Manus Province/Dorf Papitalai		19. Oktober 1908	Fülleborn, Friedrich
	1162 I	Kap kap	Ozeanien/Melanesien/PNG/Manus Province/Dorf Papitalai		19. Oktober 1908	Fülleborn, Friedrich
	1162 II	Holzfisch	Ozeanien/Mikronesien/Federated States of Micronesia/Yap		1910	Müller, Wilhelm
	1163 I	Kap kap	Ozeanien/Melanesien/PNG/Manus Province/Dorf Papitalai		19. Oktober 1908	Fülleborn, Friedrich
	1163 II	Holzvogel	Ozeanien/Mikronesien/Federated States of Micronesia/Yap		1910	Müller, Wilhelm
	1164 I	Kap kap	Ozeanien/Melanesien/PNG/Manus Province/Dorf Papitalai		19. Oktober 1908	Fülleborn, Friedrich
	1164 II	Spieldrache	Ozeanien/Mikronesien/Federated States of Micronesia/Yap		1910	Müller, Wilhelm
	1165 I	Fischjalusie	Ozeanien/Melanesien/PNG/Manus Province/Dorf Papitalai		19. Oktober 1908	Fülleborn, Friedrich
	1165 II	Geld - ma (in Gestalt eines überdimensionalen Arecanuss-Mörsers)	Ozeanien/Mikronesien/Federated States of Micronesia/Yap		1910	Müller, Wilhelm
	1166 I	Hängegerüst	Ozeanien/Melanesien/PNG/Manus Province/Dorf Papitalai		19. Oktober 1908	Fülleborn, Friedrich
	1166 II	Geldkette	Ozeanien/Mikronesien/Federated States of Micronesia/Yap		1910	Müller, Wilhelm
	1167 I	Hängegerüst mit Kus-Kus	Ozeanien/Melanesien/PNG/Manus		20. Oktober	Fülleborn,

Please note that many designations in this list have been identified as faulty, outdated or as racist abuse since the inventories' original conception

Bild	Inventarnummer	Objektbezeichnung	Herkunft	Ethnie	Sammlungszeitraum	Sammler
		Unterkiefer	Province/Täng bei Papitalai		1908	Friedrich
	1167 II	Muschelgeld	Ozeanien/Mikronesien/Federated States of Micronesia/Yap		1910	Müller, Wilhelm
	1168 I	Unterschenkelbinden	Ozeanien/Melanesien/PNG/Manus Province		21. Oktober 1908	Fülleborn, Friedrich
	1168 II	Steingeld	Ozeanien/Mikronesien/Federated States of Micronesia/Yap		1910	Müller, Wilhelm
	1169 I	Baststoff	Ozeanien/Melanesien/PNG/Manus Province		21. Oktober 1908	Fülleborn, Friedrich
	1169 II	Steingeld	Ozeanien/Mikronesien/Federated States of Micronesia/Yap		1910	Müller, Wilhelm
	1170 I	Öltrichter	Ozeanien/Melanesien/PNG/Manus Province/Dorf Drugul		22. Oktober 1908	Fülleborn, Friedrich
	1170 II	Tatauierinstrument	Ozeanien/Mikronesien/Federated States of Micronesia/Yap		1910	Müller, Wilhelm
	1171 I	Öltrichter	Ozeanien/Melanesien/PNG/Manus Province/Dorf Drugul		22. Oktober 1908	Fülleborn, Friedrich
	1171 II	Tatauierinstrument	Ozeanien/Mikronesien/Federated States of Micronesia/Yap		1910	Müller, Wilhelm
	1172 I	Nackenschmuck	Ozeanien/Melanesien/PNG/Manus Province/Dorf Drugul		22. Oktober 1908	Fülleborn, Friedrich
	1172 II	Tatauierinstrument - Schlägel, mit Vogelkopf	Ozeanien/Mikronesien/Federated States of Micronesia/Yap		1910	Müller, Wilhelm
	1173 I	Leibgürtel	Ozeanien/Melanesien/PNG/Manus Province/Dorf Drugul		22. Oktober 1908	Fülleborn, Friedrich
	1173 II	Netznadel	Ozeanien/Mikronesien/Federated States of Micronesia/Yap		1910	Müller, Wilhelm
	1174 I	Armschmuck (geflochten mit Perlen)	Ozeanien/Melanesien/PNG/Manus Province/Dorf Drugul		22. Oktober 1908	Fülleborn, Friedrich
	1174 II	Netznadel	Ozeanien/Mikronesien/Federated States of Micronesia/Yap		1910	Müller, Wilhelm
	1175 I	Halsgehänge mit Amulett	Ozeanien/Melanesien/PNG/Manus Province/Dorf Drugul		22. Oktober 1908	Fülleborn, Friedrich
	1175 II	Netzbrettchen	Ozeanien/Mikronesien/Federated States of Micronesia/Yap		1910	Müller, Wilhelm
	1176 I	Ohrgehänge aus Mannes	Ozeanien/Melanesien/PNG/Manus Province/Dorf Ndriol		4. November 1908	Fülleborn, Friedrich

Please note that many designations in this list have been identified as racist abuse since the inventories' original conception

Bild	Inventarnummer	Objektbezeichnung	Herkunft	Ethnie	Sammlungszeitraum	Sammler
	1176 II	Netzbrettchen	Ozeanien/Mikronesien/Federated States of Micronesia/Yap		1910	Müller, Wilhelm
	1177 I	Kap kap	Ozeanien/Melanesien/PNG/Manus Province/Dorf Ndriol		4. November 1908	Fülleborn, Friedrich
	1177 II	Korb	Ozeanien/Mikronesien/Federated States of Micronesia/Yap		1910	Müller, Wilhelm
	1178 I	Kap-Kap	Ozeanien/Melanesien/PNG/Manus Province/Dorf Ndriol		4. November 1908	Fülleborn, Friedrich
	1178 II	Korb	Ozeanien/Mikronesien/Federated States of Micronesia/Yap		1910	Müller, Wilhelm
	1179 I	Betel-Stab	Ozeanien/Melanesien/PNG/Manus Province/Dorf Ndriol		4. November 1908	Fülleborn, Friedrich
	1179 II	Korb	Ozeanien/Mikronesien/Federated States of Micronesia/Yap		1910	Müller, Wilhelm
	1180 I	Ohrgehänge	Ozeanien/Melanesien/PNG/-/Dorf Tongandra	--/Nakanai	25. November 1908	Fülleborn, Friedrich
	1180 II	Korb	Ozeanien/Mikronesien/Federated States of Micronesia/Yap		1910	Müller, Wilhelm
	1181 I	Ohrgehänge	Ozeanien/Melanesien/PNG/-/Dorf Tongandra	--/Nakanai	25. November 1908	Fülleborn, Friedrich
	1181 II	Korb	Ozeanien/Mikronesien/Federated States of Micronesia/Yap		1910	Müller, Wilhelm
	1182 I	Ohrgehänge	Ozeanien/Melanesien/PNG/-/Dorf Tongandra	--/Nakanai	25. November 1908	Fülleborn, Friedrich
	1182 II	Netztasche	Ozeanien/Mikronesien/Federated States of Micronesia/Yap		1910	Müller, Wilhelm
	1183 I	Ohrgehänge	Ozeanien/Melanesien/PNG/-/Dorf Tongandra	--/Nakanai	25. November 1908	Fülleborn, Friedrich
	1183a II	Feuerbohrer	Ozeanien/Mikronesien/Federated States of Micronesia/Yap		1910	Müller, Wilhelm
	1183b II	Feuerbohrer	Ozeanien/Mikronesien/Federated States of Micronesia/Yap		1910	Müller, Wilhelm
	1184 I	Ohrgehänge	Ozeanien/Melanesien/PNG/-/Dorf	--/Nakanai	25. November	Fülleborn,

Please note that many designations in this list have been identified as faulty, outdated or as racist abuse since the inventories´ original conception

Bild	Inventarnummer	Objektbezeichnung	Herkunft	Ethnie	Sammlungszeitraum	Sammler
			Tongandra		1908	Friedrich
	1184 II	Form zum Gießen des "rän" [?]	Ozeanien/Mikronesien/Federated States of Micronesia/Yap		1910	Müller, Wilhelm
	1185 I	Ohrgehänge	Ozeanien/Melanesien/PNG/-/Dorf Tongandra	--/Nakanai	25. November 1908	Fülleborn, Friedrich
	1185 II	"rän" [?] in Verpackung	Ozeanien/Mikronesien/Federated States of Micronesia/Yap		1910	Müller, Wilhelm
	1186 I	Ohrgehänge	Ozeanien/Melanesien/PNG/-/Dorf Tongandra	--/Nakanai	25. November 1908	Fülleborn, Friedrich
	1186 II	"rän" [?] in Verpackung	Ozeanien/Mikronesien/Federated States of Micronesia/Yap		1910	Müller, Wilhelm
	1187 I	Ohrgehänge	Ozeanien/Melanesien/PNG/-/Dorf Tongandra	--/Nakanai	25. November 1908	Fülleborn, Friedrich
	1187 II	Netz zum Seihen der Curcuma	Ozeanien/Mikronesien/Federated States of Micronesia/Yap		1910	Müller, Wilhelm
	1188 I	Ohrgehänge	Ozeanien/Melanesien/PNG/-/Dorf Tongandra	--/Nakanai	25. November 1908	Fülleborn, Friedrich
	1188 II	Rückstand bei der Curcuma-Bereitung	Ozeanien/Mikronesien/Federated States of Micronesia/Yap		1910	Müller, Wilhelm
	1189 I	Ohrgehänge	Ozeanien/Melanesien/PNG/-/Dorf Tongandra	--/Nakanai	25. November 1908	Fülleborn, Friedrich
	1189a II	Krebsreuse	Ozeanien/Mikronesien/Federated States of Micronesia/Yap		1910	Müller, Wilhelm
	1189b II	Krebsfalle	Ozeanien/Mikronesien/Federated States of Micronesia/Yap		1910	Müller, Wilhelm
	1190 I	Ohrgehänge	Ozeanien/Melanesien/PNG/-/Dorf Tongandra	--/Nakanai	25. November 1908	Fülleborn, Friedrich
	1190 II	Krebsfalle	Ozeanien/Mikronesien/Federated States of Micronesia/Yap		1910	Müller, Wilhelm
	1191 I	Cigarette	Ozeanien/Melanesien/PNG/-/Dorf Tongandra	--/Nakanai	25. November 1908	Fülleborn, Friedrich
	1191 II	Schale aus Betelblatt	Ozeanien/Mikronesien/Federated States of Micronesia/Yap		1910	Müller, Wilhelm
	1192 I	Glöckchen aus Muschel	Ozeanien/Melanesien/PNG/-/Dorf Tongandra	--/Nakanai	25. November 1908	Fülleborn, Friedrich

Please note: many designations in this list have been identified as racist, outdated or as racist abuse since the inventories original conception

Bild	Inventarnummer	Objektbezeichnung	Herkunft	Ethnie	Sammlungszeitraum	Sammler
	1192 II	Netz für Kokosnüsse	Ozeanien/Mikronesien/Federated States of Micronesia/Yap		1910	Müller, Wilhelm
	1193 I	Korb	Ozeanien/Melanesien/PNG/West New Britain Province/Dorf Paposa, beim Mount Ulawun		26. November 1908	Fülleborn, Friedrich
	1193 II	Zauber	Ozeanien/Mikronesien/Federated States of Micronesia/Yap		1910	Müller, Wilhelm
	1194 I	Korb	Ozeanien/Melanesien/PNG/West New Britain Province/Dorf Paposa, beim Mount Ulawun		26. November 1908	Fülleborn, Friedrich
	1194 II	Zauber	Ozeanien/Mikronesien/Federated States of Micronesia/Yap		1910	Müller, Wilhelm
	1195 I	Armband rot	Ozeanien/Melanesien/PNG/-/Dorf Tongandra	--/Nakanai	25. November 1908	Fülleborn, Friedrich
	1195 II	Zauber	Ozeanien/Mikronesien/Federated States of Micronesia/Yap		1910	Müller, Wilhelm
	1196 I	Armband rot	Ozeanien/Melanesien/PNG/-/Dorf Tongandra	--/Nakanai	25. November 1908	Fülleborn, Friedrich
	1196 II	Zauber	Ozeanien/Mikronesien/Federated States of Micronesia/Yap		1910	Müller, Wilhelm
	1197 I	Armband rot	Ozeanien/Melanesien/PNG/-/Dorf Tongandra	--/Nakanai	25. November 1908	Fülleborn, Friedrich
	1197 II	Zauber	Ozeanien/Mikronesien/Federated States of Micronesia/Yap		1910	Müller, Wilhelm
	1198 I	Armband rot	Ozeanien/Melanesien/PNG/-/Dorf Tongandra	--/Nakanai	25. November 1908	Fülleborn, Friedrich
	1198 II	Zauber	Ozeanien/Mikronesien/Federated States of Micronesia/Yap		1910	Müller, Wilhelm
	1199 I	Armband rot	Ozeanien/Melanesien/PNG/-/Dorf Tongandra	--/Nakanai	25. November 1908	Fülleborn, Friedrich
	1199 II	Kanumodell	Ozeanien/Mikronesien/Federated States of Micronesia/Yap		1910	Müller, Wilhelm
	1200 I	Knöchel- und Armband	Ozeanien/Melanesien/PNG/-/Dorf Tongandra	--/Nakanai	25. November 1908	Fülleborn, Friedrich
	1200 II	Löffel	Ozeanien/Mikronesien/Federated States of Micronesia/Yap		1910	Müller, Wilhelm
	1201 I	Knöchel- und Armband	Ozeanien/Melanesien/PNG/-/Dorf Tongandra	--/Nakanai	25. November 1908	Fülleborn, Friedrich

Please note that many designations in this list have been identified as faulty, outdated or as racist abuse since the inventories´ original conception

Bild	Inventarnummer	Objektbezeichnung	Herkunft	Ethnie	Sammlungszeitraum	Sammler
	1201 II	Spatel	Ozeanien/Mikronesien/Federated States of Micronesia/Yap		1910	Müller, Wilhelm
	1202 I	Knöchel- und Armband	Ozeanien/Melanesien/PNG/-/Dorf Tongandra	--/Nakanai	25. November 1908	Fülleborn, Friedrich
	1202 II	Spielzeug	Ozeanien/Mikronesien/Federated States of Micronesia/Yap		1910	Müller, Wilhelm
	1203 I	Knöchel- und Armband	Ozeanien/Melanesien/PNG/-/Dorf Tongandra	--/Nakanai	25. November 1908	Fülleborn, Friedrich
	1203 II	Spielzeug	Ozeanien/Mikronesien/Federated States of Micronesia/Yap		1910	Müller, Wilhelm
	1204 I	Knöchel- und Armband	Ozeanien/Melanesien/PNG/-/Dorf Tongandra	--/Nakanai	25. November 1908	Fülleborn, Friedrich
	1204 II	Bohrer	Ozeanien/Mikronesien/Federated States of Micronesia/Yap		1910	Müller, Wilhelm
	1205 I	Knöchel- und Armband	Ozeanien/Melanesien/PNG/-/Dorf Tongandra	--/Nakanai	25. November 1908	Fülleborn, Friedrich
	1205 II	Steinklopfer	Ozeanien/Mikronesien/Federated States of Micronesia/Yap		1910	Müller, Wilhelm
	1206 I	Knöchel- und Armband	Ozeanien/Melanesien/PNG/-/Dorf Tongandra	--/Nakanai	25. November 1908	Fülleborn, Friedrich
	1206 II	Steinaxt	Ozeanien/Mikronesien/Federated States of Micronesia/Yap		1910	Müller, Wilhelm
	1207 I	Knöchel- und Armband	Ozeanien/Melanesien/PNG/-/Dorf Tongandra	--/Nakanai	25. November 1908	Fülleborn, Friedrich
	1207 II	Farbstein	Ozeanien/Mikronesien/Federated States of Micronesia/Yap		1910	Müller, Wilhelm
	1208 I	Knöchel- und Armband	Ozeanien/Melanesien/PNG/-/Dorf Tongandra	--/Nakanai	25. November 1908	Fülleborn, Friedrich
	1208 II	Farbstein	Ozeanien/Mikronesien/Federated States of Micronesia/Yap		1910	Müller, Wilhelm
	1209 I	Knöchel- und Armband	Ozeanien/Melanesien/PNG/-/Dorf Tongandra	--/Nakanai	25. November 1908	Fülleborn, Friedrich
	1209a II	Farbstein	Ozeanien/Mikronesien/Federated States of Micronesia/Yap		1910	Müller, Wilhelm
	1209b II	Farbstein	Ozeanien/Mikronesien/Federated States of Micronesia/Yap		1910	Müller, Wilhelm
	1210 I	Knöchel- und Armband	Ozeanien/Melanesien/PNG/-/Dorf Tongandra	--/Nakanai	25. November 1908	Fülleborn, Friedrich

Please note that many designations in this list have been identified as faulty, outdated or as racist abuse since the inventories´ original conception

Bild	Inventarnummer	Objektbezeichnung	Herkunft	Ethnie	Sammlungszeitraum	Sammler
	1210a II	Gäl [?] Probe	Ozeanien/Mikronesien/Federated States of Micronesia/Yap		1910	Müller, Wilhelm
	1210b II	Schrank aus Bambus	Ozeanien/Mikronesien/Federated States of Micronesia/Yap		1910	Müller, Wilhelm
	1211 I	Arm- und Beinband aus feinem Geflecht	Ozeanien/Melanesien/PNG/-/Dorf Tongandra	--/Nakanai	25. November 1908	Fülleborn, Friedrich
	1211a II	Schrank aus Bambus	Ozeanien/Mikronesien/Federated States of Micronesia/Yap		1910	Müller, Wilhelm
	1211b II	Korb	Ozeanien/Mikronesien/Federated States of Micronesia/Yap		1910	Müller, Wilhelm
	1212 I	Arm- und Beinband aus feinem Geflecht	Ozeanien/Melanesien/PNG/-/Dorf Tongandra	--/Nakanai	25. November 1908	Fülleborn, Friedrich
	1212a II	Korb	Ozeanien/Mikronesien/Federated States of Micronesia/Yap		1910	Müller, Wilhelm
	1212b II	Korb	Ozeanien/Mikronesien/Federated States of Micronesia/Yap		1910	Müller, Wilhelm
	1213 II	Korb	Ozeanien/Mikronesien/Federated States of Micronesia/Yap		1910	Müller, Wilhelm
	1214 I	Arm- und Beinband aus feinem Geflecht	Ozeanien/Melanesien/PNG/-/Dorf Tongandra	--/Nakanai	25. November 1908	Fülleborn, Friedrich
	1214 II	Korb	Ozeanien/Mikronesien/Federated States of Micronesia/Yap		1910	Müller, Wilhelm
	1215 I	Arm- und Beinband aus feinem Geflecht	Ozeanien/Melanesien/PNG/-/Dorf Tongandra	--/Nakanai	25. November 1908	Fülleborn, Friedrich
	1215 II	Korb	Ozeanien/Mikronesien/Federated States of Micronesia/Yap		1910	Müller, Wilhelm
	1216 I	Tabak	Ozeanien/Melanesien/PNG/-/Dorf Tongandra	--/Nakanai	25. November 1908	Fülleborn, Friedrich
	1216 II	Korb - geflochten aus Pandanus	Ozeanien/Mikronesien/Federated States of Micronesia/Yap		1910	Müller, Wilhelm
	1217 I	Cigarette	Ozeanien/Melanesien/PNG/-/Dorf Tongandra	--/Nakanai	25. November 1908	Fülleborn, Friedrich
	1217 II	Korb	Ozeanien/Mikronesien/Federated States of Micronesia/Yap		1910	Müller, Wilhelm
	1218 I	Cigarette	Ozeanien/Melanesien/PNG/West New Britain Province/Dorf Paposa, beim Mount Ulawun		26. November 1908	Fülleborn, Friedrich
	1218 II	Ball	Ozeanien/Mikronesien/Federated		1910	Müller, Wilhelm

Please note that many designations in this list have been identified as faulty, outdated or as racist abuse since the inventories´ original conception

Bild	Inventarnummer	Objektbezeichnung	Herkunft	Ethnie	Sammlungszeitraum	Sammler
			States of Micronesia/Yap			
	1219 I	Ohrringe eines Mannes	Ozeanien/Melanesien/PNG/West New Britain Province/Dorf Paposa, beim Mount Ulawun		26. November 1908	Fülleborn, Friedrich
	1219a II	Fächer	Ozeanien/Mikronesien/Federated States of Micronesia/Yap		1910	Müller, Wilhelm
	1219b II	Korb	Ozeanien/Mikronesien/Federated States of Micronesia/Yap		1910	Müller, Wilhelm
	1220 I	Ohrringe eines Mannes	Ozeanien/Melanesien/PNG/West New Britain Province/Dorf Paposa, beim Mount Ulawun		26. November 1908	Fülleborn, Friedrich
	1220 II	Korb	Ozeanien/Mikronesien/Federated States of Micronesia/Yap		1910	Müller, Wilhelm
	1221 I	Muschelglöckchen	Ozeanien/Melanesien/PNG/West New Britain Province/Dorf Paposa, beim Mount Ulawun		26. November 1908	Fülleborn, Friedrich
	1221 II	Mattengeld	Ozeanien/Mikronesien/Federated States of Micronesia/Yap		1910	Müller, Wilhelm
	1222 I	Unterkiefer als Anhängsel für Tragtaschen	Ozeanien/Melanesien/PNG/West New Britain Province/Dorf Paposa, beim Mount Ulawun		26. November 1908	Fülleborn, Friedrich
	1222 II	Webstuhl / Mattengeld - gesehen: Webstuhl mit Matte	Ozeanien/Mikronesien/Federated States of Micronesia/Yap		1910	Müller, Wilhelm
	1223 I	Trauerschnur	Ozeanien/Melanesien/PNG/-/Dorf Togandra	--/Nakanai	25. November 1908	Fülleborn, Friedrich
	1223a II	Bananenfaser	Ozeanien/Mikronesien/Federated States of Micronesia/Yap		1910	Müller, Wilhelm
	1223b II	Bananenfaser	Ozeanien/Mikronesien/Federated States of Micronesia/Yap		1910	Müller, Wilhelm
	1223c II	Bananenfaser	Ozeanien/Mikronesien/Federated States of Micronesia/Yap		1910	Müller, Wilhelm
	1224 I	Stirnband mit Muschel	Ozeanien/Melanesien/PNG/-/Dorf Togandra	--/Nakanai	25. November 1908	Fülleborn, Friedrich
	1224 II	Bananenfaser	Ozeanien/Mikronesien/Federated States of Micronesia/Yap		1910	Müller, Wilhelm
	1225 I	Steinaxtklinge	Ozeanien/Melanesien/PNG/West New Britain Province/Dorf Paposa, beim Mount Ulawun		26. November 1908	Fülleborn, Friedrich

Please note that many designations in this list have been identified as faulty, outdated or as racist abuse since the inventories´ original conception

Bild	Inventarnummer	Objektbezeichnung	Herkunft	Ethnie	Sammlungszeitraum	Sammler
	1225a II	Bananenfaser	Ozeanien/Mikronesien/Federated States of Micronesia/Yap		1910	Müller, Wilhelm
	1225b II	Bananenfaser	Ozeanien/Mikronesien/Federated States of Micronesia/Yap		1910	Müller, Wilhelm
	1226 I	Tragtasche	Ozeanien/Melanesien/PNG/-/Dorf Togandra	--/Nakanai	25. November 1908	Fülleborn, Friedrich
	1226 II	Ohrenschnitzer [?]	Ozeanien/Mikronesien/Federated States of Micronesia/Yap		1910	Müller, Wilhelm
	1227 I	Tragtasche	Ozeanien/Melanesien/PNG/-/Dorf Togandra	--/Nakanai	25. November 1908	Fülleborn, Friedrich
	1227 II	Schildpattschmuck	Ozeanien/Mikronesien/Federated States of Micronesia/Yap		1910	Müller, Wilhelm
	1228 I	Steinkeulenknaupf [Steinkeulenknauf]	Ozeanien/Melanesien/PNG/East New Britain Province/Missionsstation St. Paul	--/Baining	22. November 1908	Fülleborn, Friedrich
	1228a II	Netz	Ozeanien/Mikronesien/Federated States of Micronesia/Yap		1910	Müller, Wilhelm
	1228b II	Netz	Ozeanien/Mikronesien/Federated States of Micronesia/Yap		1910	Müller, Wilhelm
	1228c II	Netz	Ozeanien/Mikronesien/Federated States of Micronesia/Yap		1910	Müller, Wilhelm
	1229 I	großer Speer	Ozeanien/Melanesien/PNG/West New Britain Province/Dorf Paposa, beim Mount Ulawun		26. November 1908	Fülleborn, Friedrich
	1229 II	Netz	Ozeanien/Mikronesien/Federated States of Micronesia/Yap		1910	Müller, Wilhelm
	1230 I	Fischreuse, stark beschädigt	Ozeanien/Melanesien/PNG/-/Dorf Togandra	--/Nakanai	25. November 1908	Fülleborn, Friedrich
	1230 II	Ölpresse	Ozeanien/Mikronesien/Federated States of Micronesia/Yap		1910	Müller, Wilhelm
	1231 I	Trommel	Ozeanien/Melanesien/PNG/West New Britain Province/Dorf Paposa, beim Mount Ulawun		26. November.1908	Fülleborn, Friedrich
	1231a II	Kokosraspel	Ozeanien/Mikronesien/Federated States of Micronesia/Yap		1910	Müller, Wilhelm
	1231b II	Kokosnetz	Ozeanien/Mikronesien/Federated States of Micronesia/Yap		1910	Müller, Wilhelm
	1232 I	Kanu-Modell	Ozeanien/Melanesien/PNG/West		26. November	Fülleborn,

Please note that many designations in this list have been identified as faulty, outdated or as racist abuse since the inventors´ original conception

Bild	Inventarnummer	Objektbezeichnung	Herkunft	Ethnie	Sammlungszeitraum	Sammler
			New Britain Province/Dorf Paposa, beim Mount Ulawun		1908	Friedrich
	1232 II	kleines Handnetz	Ozeanien/Mikronesien/Federated States of Micronesia/Yap		1910	Müller, Wilhelm
	1233 I	Schweinenetz	Ozeanien/Melanesien/PNG/West New Britain Province/Dorf Paposa, beim Mount Ulawun		26. November 1908	Fülleborn, Friedrich
	1233 II	Schabinstrument	Ozeanien/Mikronesien/Federated States of Micronesia/Yap		1910	Müller, Wilhelm
	1234 I	Besen	Ozeanien/Melanesien/PNG/West New Britain Province/Dorf Paposa, beim Mount Ulawun		26. November 1908	Fülleborn, Friedrich
	1234 II	Kokosöffner	Ozeanien/Mikronesien/Federated States of Micronesia/Yap		1910	Müller, Wilhelm
	1235 I	Muscheln aufgereiht	Ozeanien/Melanesien/PNG/-/Dorf Togandra	--/Nakanai	25. November 1908	Fülleborn, Friedrich
	1235 II	Kriegskopfschmuck - Gesehen: In Tüte verpackter Webstuhl	Ozeanien/Mikronesien/Federated States of Micronesia/Yap		1910	Müller, Wilhelm
	1236 I	Material mit bösem Zauber	Ozeanien/Melanesien/PNG/West New Britain Province/Wäsä gegenüber der Rüdiger Spitze		3. Dezember 1908	Fülleborn, Friedrich
	1236 II	Krebsfalle	Ozeanien/Mikronesien/Federated States of Micronesia/Yap		1910	Müller, Wilhelm
	1237 I	Armband mit Schnecken	Ozeanien/Melanesien/PNG/West New Britain Province/Talangole		2. Dezember 1908	Fülleborn, Friedrich
	1237 II	Rindenkorb mit Puppe	Ozeanien/Mikronesien/Federated States of Micronesia/Yap		1910	Müller, Wilhelm
	1238 I	Armband mit Schnecken	Ozeanien/Melanesien/PNG/West New Britain Province/Talangole		2. Dezember 1908	Fülleborn, Friedrich
	1238 II	Hut	Ozeanien/Mikronesien/Federated States of Micronesia/Yap		1910	Müller, Wilhelm
	1239 I	Ohrgehänge aus Schnecken und Perlen	Ozeanien/Melanesien/PNG/West New Britain Province/Talangole		2. Dezember 1908	Fülleborn, Friedrich
	1239 II	Armschmuck	Ozeanien/Mikronesien/Federated States of Micronesia/Yap		1910	Müller, Wilhelm
	1240 I	Ohrgehänge aus Schnecken und Perlen	Ozeanien/Melanesien/PNG/West New Britain Province/Talangole		2. Dezember 1908	Fülleborn, Friedrich

Please note that many designations in this list have been identified as faulty, outdated or as racist abuse since the inventors' original conception

Bild	Inventarnummer	Objektbezeichnung	Herkunft	Ethnie	Sammlungszeitraum	Sammler
	1240 II	Matte	Ozeanien/Mikronesien/Federated States of Micronesia/Yap		1910	Müller, Wilhelm
	1241 I	geflochtenes Armband mit Fransen	Ozeanien/Melanesien/PNG/West New Britain Province/Talangole		2. Dezember 1908	Fülleborn, Friedrich
	1241 II	Angelhaken	Ozeanien/Mikronesien/Federated States of Micronesia/Yap		1910	Müller, Wilhelm
	1242 I	geflochtene Fussmanschette	Ozeanien/Melanesien/PNG/West New Britain Province/Talangole		2. Dezember 1908	Fülleborn, Friedrich
	1242 II	Muschelgeld	Ozeanien/Mikronesien/Federated States of Micronesia/Yap		1910	Müller, Wilhelm
	1243 I	Schleuder	Ozeanien/Melanesien/PNG/West New Britain Province/Talangole		2. Dezember 1908	Fülleborn, Friedrich
	1243 II	Krebsreuse	Ozeanien/Mikronesien/Federated States of Micronesia/Yap		1910	Müller, Wilhelm
	1244 II	Krebsreuse	Ozeanien/Mikronesien/Federated States of Micronesia/Yap		1910	Müller, Wilhelm
	1244a I	Schirrholz	Ozeanien/Melanesien/PNG/West New Britain Province/Talangole		3. Dezember 1908	Fülleborn, Friedrich
	1244b I	Schirrholz	Ozeanien/Melanesien/PNG/West New Britain Province/Talangole		3. Dezember 1908	Fülleborn, Friedrich
	1244c I	Schirrholz	Ozeanien/Melanesien/PNG/West New Britain Province/Talangole		3. Dezember 1908	Fülleborn, Friedrich
	1244d I	Schirrholz	Ozeanien/Melanesien/PNG/West New Britain Province/Talangole		3. Dezember 1908	Fülleborn, Friedrich
	1244e I	Schirrholz	Ozeanien/Melanesien/PNG/West New Britain Province/Talangole		3. Dezember 1908	Fülleborn, Friedrich
	1245 I	Halsschmuck aus Perlmutter	Ozeanien/Melanesien/PNG/West New Britain Province/Talangole		2. Dezember 1908	Fülleborn, Friedrich
	1245 II	Kanumodell	Ozeanien/Mikronesien/Federated States of Micronesia/Yap		1910	Müller, Wilhelm
	1246 I	Maske	Ozeanien/Melanesien/PNG/West New Britain Province/Talangole	--/Kombe	1. Dezember 1908	Fülleborn, Friedrich
	1246 II	Flechtmaterial	Ozeanien/Mikronesien/Federated States of Micronesia/Yap		1910	Müller, Wilhelm
	1247 I	Tanzkopfschmuck	Ozeanien/Melanesien/PNG/West New Britain Province/Talangole		2. Dezember 1908	Fülleborn, Friedrich
	1247 II	Modell der Kettenbildung	Ozeanien/Mikronesien/Federated States of Micronesia/Yap		1910	Müller, Wilhelm

Please note that many designations in this list have been identified as faulty, outdated or as racist abuse since the inventories´ original conception

Bild	Inventarnummer	Objektbezeichnung	Herkunft	Ethnie	Sammlungszeitraum	Sammler
	1248 I	Tanzkopfschmuck	Ozeanien/Melanesien/PNG/West New Britain Province/Talangole		2. Dezember 1908	Fülleborn, Friedrich
	1248 II	Fadendreher	Ozeanien/Mikronesien/Federated States of Micronesia/Yap		1910	Müller, Wilhelm
	1249 I	Halsschnur	Ozeanien/Melanesien/PNG/West New Britain Province/Talangole		2. Dezember 1908	Fülleborn, Friedrich
	1249 II	Matte	Ozeanien/Mikronesien/Federated States of Micronesia/Yap		1910	Müller, Wilhelm
	1250 I	Kampfbrustschmuck	Ozeanien/Melanesien/PNG/West New Britain Province/Talangole		2. Dezember 1908	Fülleborn, Friedrich
	1250 II	Segelmatte	Ozeanien/Mikronesien/Federated States of Micronesia/Yap		1910	Müller, Wilhelm
	1251 I	Strinschmuck	Ozeanien/Melanesien/PNG/West New Britain Province/Talangole		2. Dezember 1908	Fülleborn, Friedrich
	1251 II	Geldkette	Ozeanien/Mikronesien/Federated States of Micronesia/Yap		1910	Müller, Wilhelm
	1252 I	Glöckchen im Ohr getragen	Ozeanien/Melanesien/PNG/West New Britain Province/Talangole		2. Dezember 1908	Fülleborn, Friedrich
	1252 II	altes Geld	Ozeanien/Mikronesien/Federated States of Micronesia/Yap		1910	Müller, Wilhelm
	1253 I	Speer	Ozeanien/Melanesien/PNG/West New Britain Province/Dorf Paposa, beim Mount Ulawun		26. November 1908	Fülleborn, Friedrich
	1253 II	Handnetz	Ozeanien/Mikronesien/Federated States of Micronesia/Yap		1910	Müller, Wilhelm
	1254 I	Haarschmuck	Ozeanien/Melanesien/PNG/Manus Province/Dorf Papitalai		20. Oktober 1908	Fülleborn, Friedrich
	1254 II	Handnetz	Ozeanien/Mikronesien/Federated States of Micronesia/Yap		1910	Müller, Wilhelm
	1255 I	Haarschmuck	Ozeanien/Melanesien/PNG/Manus Province/Dorf Papitalai		20. Oktober 1908	Fülleborn, Friedrich
	1255 II	Handnetz	Ozeanien/Mikronesien/Federated States of Micronesia/Yap		1910	Müller, Wilhelm

Please note that many designations in this list have been identified as faulty, outdated or as racist abuse since the inventories´ original conception

Bild	Inventarnummer	Objektbezeichnung	Herkunft	Ethnie	Sammlungszeitraum	Sammler
	1256 I	Panflöte	Ozeanien/Melanesien/PNG/West New Britain Province/Talangole		2. Dezember 1908	Fülleborn, Friedrich
	1256 II	Handnetz	Ozeanien/Mikronesien/Federated States of Micronesia/Yap		1910	Müller, Wilhelm
	1257 I	Ohrgehänge	Ozeanien/Melanesien/PNG/-/Dorf Togandra		25. November 1908	Fülleborn, Friedrich
	1257 II	Ösfass, aus Holz [zum Schöpfen?]	Ozeanien/Mikronesien/Federated States of Micronesia/Yap		1910	Müller, Wilhelm
	1258 I	Speer	Ozeanien/Melanesien/PNG/West New Britain Province/Dorf Paposa, beim Mount Ulawun		26. November 1908	Fülleborn, Friedrich
	1258 II	Tragschnur	Ozeanien/Mikronesien/Federated States of Micronesia/Yap		1910	Müller, Wilhelm
	1259 I	Steinbeilklinge	Ozeanien/Melanesien/PNG/West New Britain Province/Dorf Paposa, beim Mount Ulawun		26. November 1908	Fülleborn, Friedrich
	1259a II	Gürtel für Wöchnerinnen	Ozeanien/Mikronesien/Federated States of Micronesia/Yap		1910	Müller, Wilhelm
	1259b II	Halsschnur für Frauen	Ozeanien/Mikronesien/Federated States of Micronesia/Yap		1910	Müller, Wilhelm
	1260 I	Schild	Ozeanien/Melanesien/PNG/West New Britain Province/Salikie (Hinterland der Reinbucht)		6. Dezember 1908	Fülleborn, Friedrich
	1260a II	Halsschnur für Frauen	Ozeanien/Mikronesien/Federated States of Micronesia/Yap		1910	Müller, Wilhelm
	1260b II	Halschnur für Männer	Ozeanien/Mikronesien/Federated States of Micronesia/Yap		1910	Müller, Wilhelm
	1261 I	Musikinstrument	Ozeanien/Melanesien/PNG/West New Britain Province/Salikie (Hinterland der Reinbucht)		6. Dezember 1908	Fülleborn, Friedrich
	1261 II	Halsschnur für Männer	Ozeanien/Mikronesien/Federated States of Micronesia/Yap		1910	Müller, Wilhelm
	1262 I	Musikinstrument	Ozeanien/Melanesien/PNG/West New Britain Province/Salikie (Hinterland der Reinbucht)		6. Dezember 1908	Fülleborn, Friedrich
	1262a II	Sitzunterlage	Ozeanien/Mikronesien/Federated		1910	Müller, Wilhelm

Please note that many designations in this list have been identified as faulty, outdated or as racist abuse since the inventors´ original conception

Bild	Inventarnummer	Objektbezeichnung	Herkunft	Ethnie	Sammlungszeitraum	Sammler
			States of Micronesia/Yap			
	1262b II	Sitzunterlage und Regenschirm	Ozeanien/Mikronesien/Federated States of Micronesia/Yap		1910	Müller, Wilhelm
	1263 I	Trommel	Ozeanien/Melanesien/PNG/West New Britain Province/Salikie (Hinterland der Reinbucht)		6. Dezember 1908	Fülleborn, Friedrich
	1263 II	Sitzunterlage	Ozeanien/Mikronesien/Federated States of Micronesia/Yap		1910	Müller, Wilhelm
	1264 I	Trommel	Ozeanien/Melanesien/PNG/West New Britain Province/Salikie (Hinterland der Reinbucht)		6. Dezember 1908	Fülleborn, Friedrich
	1264 II	Sitzunterlage	Ozeanien/Mikronesien/Federated States of Micronesia/Yap		1910	Müller, Wilhelm
	1265 I	Trommel	Ozeanien/Melanesien/PNG/West New Britain Province/Salikie (Hinterland der Reinbucht)		6. Dezember 1908	Fülleborn, Friedrich
	1265 II	Sitzunterlage	Ozeanien/Mikronesien/Federated States of Micronesia/Yap		1910	Müller, Wilhelm
	1266 I	Trommel	Ozeanien/Melanesien/PNG/West New Britain Province/Salikie (Hinterland der Reinbucht)		6. Dezember 1908	Fülleborn, Friedrich
	1266 II	Schurz	Ozeanien/Mikronesien/Federated States of Micronesia/Yap		1910	Müller, Wilhelm
	1267 I	Kampfspeer	Ozeanien/Melanesien/PNG/West New Britain Province/Salikie (Hinterland der Reinbucht)		6. Dezember 1908	Fülleborn, Friedrich
	1267 II	Schurz	Ozeanien/Mikronesien/Federated States of Micronesia/Yap		1910	Müller, Wilhelm
	1268 I	Kampfspeer	Ozeanien/Melanesien/PNG/West New Britain Province/Salikie (Hinterland der Reinbucht)		6. Dezember 1908	Fülleborn, Friedrich
	1268 II	Schurz	Ozeanien/Mikronesien/Federated States of Micronesia/Yap		1910	Müller, Wilhelm
	1269 I	Tanzfederschmuck	Ozeanien/Melanesien/PNG/West New Britain Province/Salikie (Hinterland der Reinbucht)		6. Dezember 1908	Fülleborn, Friedrich
	1269 II	Schurz	Ozeanien/Mikronesien/Federated States of Micronesia/Yap		1910	Müller, Wilhelm

Please note that many designations in this list have been identified as faulty, outdated or as racist abuse since the inventories original conception

Bild	Inventarnummer	Objektbezeichnung	Herkunft	Ethnie	Sammlungszeitraum	Sammler
	1270 I	Fischnetz	Ozeanien/Melanesien/PNG/West New Britain Province/Salikie (Hinterland der Reinbucht)		6. Dezember 1908	Fülleborn, Friedrich
	1270 II	Kochtopf	Ozeanien/Mikronesien/Federated States of Micronesia/Yap		1910	Müller, Wilhelm
	1271 I	Buschhühnernetz	Ozeanien/Melanesien/PNG/West New Britain Province/Salikie (Hinterland der Reinbucht)		6. Dezember 1908	Fülleborn, Friedrich
	1271 II	Kochtopf	Ozeanien/Mikronesien/Federated States of Micronesia/Yap		1910	Müller, Wilhelm
	1272 I	Cigarrenspitze	Ozeanien/Melanesien/PNG/West New Britain Province/Salikie (Hinterland der Reinbucht)		6. Dezember 1908	Fülleborn, Friedrich
	1272 II	Kriegsamulett	Ozeanien/Mikronesien/Federated States of Micronesia/Yap		1910	Müller, Wilhelm
	1273 I	Cigarrensitze	Ozeanien/Melanesien/PNG/West New Britain Province/Salikie (Hinterland der Reinbucht)		6. Dezember 1908	Fülleborn, Friedrich
	1273 II	Flechtprobe	Ozeanien/Mikronesien/Federated States of Micronesia/Yap		1910	Müller, Wilhelm
	1274 I	Betelkalebasse mit Betelstab	Ozeanien/Melanesien/PNG/West New Britain Province/Salikie (Hinterland der Reinbucht)		6. Dezember 1908	Fülleborn, Friedrich
	1274 II	Flechtprobe	Ozeanien/Mikronesien/Federated States of Micronesia/Yap		1910	Müller, Wilhelm
	1275 I	Betelkalebasse mit Betelstab	Ozeanien/Melanesien/PNG/West New Britain Province/Salikie (Hinterland der Reinbucht)		6. Dezember 1908	Fülleborn, Friedrich
	1275 II	Flechtprobe	Ozeanien/Mikronesien/Federated States of Micronesia/Yap		1910	Müller, Wilhelm
	1276 I	Kopfbank	Ozeanien/Melanesien/PNG/West New Britain Province/Salikie (Hinterland der Reinbucht)		6. Dezember.1908	Fülleborn, Friedrich
	1276 II	Flechtprobe	Ozeanien/Mikronesien/Federated States of Micronesia/Yap		1910	Müller, Wilhelm
	1277 I	Tarotragnetz	Ozeanien/Melanesien/PNG/West New Britain Province/Salikie (Hinterland der Reinbucht)		6. Dezember 1908	Fülleborn, Friedrich
	1277 II	Flechtprobe	Ozeanien/Mikronesien/Federated		1910	Müller, Wilhelm

Please note that many designations in this list have been identified as faulty, outdated or as racist abuse since the inventories´ original conception

Bild	Inventarnummer	Objektbezeichnung	Herkunft	Ethnie	Sammlungszeitraum	Sammler
			States of Micronesia/Yap			
	1278 I	Lendentuch für Männer	Ozeanien/Melanesien/PNG/West New Britain Province/Salikie (Hinterland der Reinbucht)		6. Dezember 1908	Fülleborn, Friedrich
	1278 II	Flechtprobe	Ozeanien/Mikronesien/Federated States of Micronesia/Yap		1910	Müller, Wilhelm
	1279 I	Weiberschurz	Ozeanien/Melanesien/PNG/West New Britain Province/Salikie (Hinterland der Reinbucht)		6. Dezember 1908	Fülleborn, Friedrich
	1279 II	Flechtprobe	Ozeanien/Mikronesien/Federated States of Micronesia/Yap		1910	Müller, Wilhelm
	1280 I	Korb	Ozeanien/Melanesien/PNG/West New Britain Province/Salikie (Hinterland der Reinbucht)		6. Dezember 1908	Fülleborn, Friedrich
	1280 II	Tasche	Ozeanien/Mikronesien/Federated States of Micronesia/Yap		1910	Müller, Wilhelm
	1281 I	Halsschnur für Weiber	Ozeanien/Melanesien/PNG/West New Britain Province/Salikie (Hinterland der Reinbucht)		6. Dezember 1908	Fülleborn, Friedrich
	1281 II	Kinderkorb	Ozeanien/Mikronesien/Federated States of Micronesia/Yap		1910	Müller, Wilhelm
	1282 I	Henkelkorb	Ozeanien/Melanesien/PNG/West New Britain Province/Salikie (Hinterland der Reinbucht)		6. Dezember 1908	Fülleborn, Friedrich
	1282 II	Kinderkorb	Ozeanien/Mikronesien/Federated States of Micronesia/Yap		1910	Müller, Wilhelm
	1283 I	Armring für Männer	Ozeanien/Melanesien/PNG/West New Britain Province/Salikie (Hinterland der Reinbucht)		6. Dezember 1908	Fülleborn, Friedrich
	1283 II	Korb	Ozeanien/Mikronesien/Federated States of Micronesia/Yap		1910	Müller, Wilhelm
	1284 I	Kopfschmuck	Ozeanien/Melanesien/PNG/West New Britain Province/Salikie (Hinterland der Reinbucht)		7. Dezember 1908	Fülleborn, Friedrich
	1284 II	Korb	Ozeanien/Mikronesien/Federated States of Micronesia/Yap		1910	Müller, Wilhelm
	1285 I	Kopfschmuck	Ozeanien/Melanesien/PNG/West New Britain Province/Salikie (Hinterland der Reinbucht)		7. Dezember 1908	Fülleborn, Friedrich

Please note that many designations in this list have been identified as faulty, outdated or as racist abuse since the inventories´ original conception

Bild	Inventarnummer	Objektbezeichnung	Herkunft	Ethnie	Sammlungszeitraum	Sammler
	1285 II	Korb	Ozeanien/Mikronesien/Federated States of Micronesia/Yap		1910	Müller, Wilhelm
	1286 I	Netzschwimmer	Ozeanien/Melanesien/PNG/West New Britain Province/Dorf Mongemonge (im Osten der Reinbucht)		7. Dezember 1908	Fülleborn, Friedrich
	1286 II	Korb	Ozeanien/Mikronesien/Federated States of Micronesia/Yap		1910	Müller, Wilhelm
	1287 I	Netzschwimmer	Ozeanien/Melanesien/PNG/West New Britain Province/Dorf Mongemonge (im Osten der Reinbucht)		7. Dezember 1908	Fülleborn, Friedrich
	1287 II	Korb	Ozeanien/Mikronesien/Federated States of Micronesia/Yap		1910	Müller, Wilhelm
	1288 I	Netzschwimmer [in Form eines Fisches]	Ozeanien/Melanesien/PNG/West New Britain Province/Dorf Mongemonge (im Osten der Reinbucht)		7. Dezember 1908	Fülleborn, Friedrich
	1288 II	Korb	Ozeanien/Mikronesien/Federated States of Micronesia/Yap		1910	Müller, Wilhelm
	1289 I	Netzschwimmer	Ozeanien/Melanesien/PNG/West New Britain Province/Dorf Mongemonge (im Osten der Reinbucht)		7. Dezember 1908	Fülleborn, Friedrich
	1289 II	Korb	Ozeanien/Mikronesien/Federated States of Micronesia/Yap		1910	Müller, Wilhelm
	1290 I	Zierkamm	Ozeanien/Melanesien/PNG/West New Britain Province/Dorf Mongemonge (im Osten der Reinbucht)		7. Dezember 1908	Fülleborn, Friedrich
	1290 II	Kokosmatte	Ozeanien/Mikronesien/Federated States of Micronesia/Yap		1910	Müller, Wilhelm
	1291 I	Schwirrholz	Ozeanien/Melanesien/PNG/West New Britain Province/Dorf Mongemonge (im Osten der Reinbucht)		7. Dezember 1908	Fülleborn, Friedrich
	1291 II	Kokosmatte	Ozeanien/Mikronesien/Federated States of Micronesia/Yap		1910	Müller, Wilhelm
	1292 I	Schwirrholz	Ozeanien/Melanesien/PNG/West New Britain Province/Dorf		7. Dezember 1908	Fülleborn, Friedrich

Please note that many designations in this list have been identified as racist, outdated or as racist abuse since the inventories' original conception

Bild	Inventarnummer	Objektbezeichnung	Herkunft	Ethnie	Sammlungszeitraum	Sammler
			Mongemonge (im Osten der Reinbucht)			
	1292 II	Dachbedeckung	Ozeanien/Mikronesien/Federated States of Micronesia/Yap		1910	Müller, Wilhelm
	1293 I	Trommel	Ozeanien/Melanesien/PNG/West New Britain Province/Dorf Mongemonge (im Osten der Reinbucht)	--/Nakanai /Tami-Stil	7. Dezember 1908	Fülleborn, Friedrich
	1293 II	Kamm	Ozeanien/Mikronesien/Federated States of Micronesia/Yap		1910	Müller, Wilhelm
	1294 I	Taroschaufel	Ozeanien/Melanesien/PNG/West New Britain Province/Dorf Mongemonge (im Osten der Reinbucht)		7. Dezember 1908	Fülleborn, Friedrich
	1294 II	Kanumodell	Ozeanien/Mikronesien/Federated States of Micronesia/Yap		1910	Müller, Wilhelm
	1295 I	Taroschaufel	Ozeanien/Melanesien/PNG/West New Britain Province/Dorf Mongemonge (im Osten der Reinbucht)		7. Dezember 1908	Fülleborn, Friedrich
	1295 II	Kanumodell	Ozeanien/Mikronesien/Federated States of Micronesia/Yap		1910	Müller, Wilhelm
	1296 I	Taromörser	Ozeanien/Melanesien/PNG/West New Britain Province/Dorf Mongemonge (im Osten der Reinbucht)		7. Dezember 1908	Fülleborn, Friedrich
	1296 II	Hausbalken	Ozeanien/Mikronesien/Federated States of Micronesia/Yap		1910	Müller, Wilhelm
	1297 I	Tarostösser	Ozeanien/Melanesien/PNG/West New Britain Province/Dorf Mongemonge (im Osten der Reinbucht)		7. Dezember 1908	Fülleborn, Friedrich
	1297 II	Ball	Ozeanien/Mikronesien/Federated States of Micronesia/Yap		1910	Müller, Wilhelm
	1298 I	[kein Eintrag]	Ozeanien/Melanesien/PNG/West New Britain Province/Dorf Mongemonge (im Osten der Reinbucht)		7. Dezember 1908	Fülleborn, Friedrich
	1298 II	Ball - geflochtener Würfel	Ozeanien/Mikronesien/Federated States of Micronesia/Yap		1910	Müller, Wilhelm

Please note that many designations in this list have been identified as faulty/outdated or as racist abuse since the inventories' original conception

Bild	Inventarnummer	Objektbezeichnung	Herkunft	Ethnie	Sammlungszeitraum	Sammler
	1299 I	[kein Eintrag]	Ozeanien/Melanesien/PNG/West New Britain Province/Dorf Mongemonge (im Osten der Reinbucht)		7. Dezember 1908	Fülleborn, Friedrich
	1299 II	Ball	Ozeanien/Mikronesien/Federated States of Micronesia/Yap		1910	Müller, Wilhelm
	1300 I	Tarostößer	Ozeanien/Melanesien/PNG/West New Britain Province/Dorf Mongemonge (im Osten der Reinbucht)		7. Dezember 1908	Fülleborn, Friedrich
	1300 II	Steinbeil	Ozeanien/Mikronesien/Federated States of Micronesia/Yap		1910	Müller, Wilhelm
	1301 II	Holzschale	Ozeanien/Mikronesien/Federated States of Micronesia/Yap		1910	Müller, Wilhelm
	1301a I	Kokosraspel	Ozeanien/Melanesien/PNG/West New Britain Province/Dorf Mongemonge (im Osten der Reinbucht)		7. Dezember 1908	Fülleborn, Friedrich
	1301b I	Schild	Ozeanien/Melanesien/PNG/West New Britain Province/Dorf Mongemonge (im Osten der Reinbucht)		7. Dezember 1908	Fülleborn, Friedrich
	1302 I	Schild	Ozeanien/Melanesien/PNG/West New Britain Province/Dorf Mongemonge (im Osten der Reinbucht)		7. Dezember 1908	Fülleborn, Friedrich
	1302 II	Spielkamm	Ozeanien/Mikronesien/Federated States of Micronesia/Yap		1910	Müller, Wilhelm
	1303 I	Fischnetz	Ozeanien/Melanesien/PNG/West New Britain Province/Dorf Mongemonge (im Osten der Reinbucht)		7. Dezember 1908	Fülleborn, Friedrich
	1303a II	Perlmutterarmband	Ozeanien/Mikronesien/Federated States of Micronesia/Yap		1910	Müller, Wilhelm
	1303b II	Perlmutterarmband	Ozeanien/Mikronesien/Federated States of Micronesia/Yap		1910	Müller, Wilhelm
	1304 I	Flöte	Ozeanien/Melanesien/PNG/West New Britain Province/Dorf Mongemonge (im Osten der Reinbucht)		7. Dezember 1908	Fülleborn, Friedrich

Please note that many designations in this list have been identified as racist, outdated or as racist abuse since the inventories´ original conception

Bild	Inventarnummer	Objektbezeichnung	Herkunft	Ethnie	Sammlungszeitraum	Sammler
	1304 II	Kokosarmband	Ozeanien/Mikronesien/Federated States of Micronesia/Yap		1910	Müller, Wilhelm
	1305 I	Speer	Ozeanien/Melanesien/PNG/West New Britain Province/Dorf Mongemonge (im Osten der Reinbucht)		7. Dezember 1908	Fülleborn, Friedrich
	1305 II	Matte	Ozeanien/Mikronesien/Federated States of Micronesia/Yap		1910	Müller, Wilhelm
	1306 I	Speer	Ozeanien/Melanesien/PNG/West New Britain Province/Dorf Mongemonge (im Osten der Reinbucht)		7. Dezember 1908	Fülleborn, Friedrich
	1306 II	Matte	Ozeanien/Mikronesien/Federated States of Micronesia/Yap		1910	Müller, Wilhelm
	1307 I	Speer, hohl	Ozeanien/Melanesien/PNG/West New Britain Province/Dorf Umeretengteng		9. Dezember 1908	Fülleborn, Friedrich
	1307 II	schwarze Zahnfarbe in Verpackung	Ozeanien/Mikronesien/Federated States of Micronesia/Yap		1910	Müller, Wilhelm
	1308 I	Speer, rund	Ozeanien/Melanesien/PNG/West New Britain Province/Dorf Umeretengteng		9. Dezember 1908	Fülleborn, Friedrich
	1308 II	schwarze Mattenfarbe	Ozeanien/Mikronesien/Federated States of Micronesia/Yap		1910	Müller, Wilhelm
	1309 I	Speer aus Pitu stammend	Ozeanien/Melanesien/PNG/West New Britain Province/Dorf Umeretengteng		9. Dezember 1908	Fülleborn, Friedrich
	1309 II	Flechtprobe	Ozeanien/Mikronesien/Federated States of Micronesia/Yap		1910	Müller, Wilhelm
	1310 I	Maskenhelm	Ozeanien/Melanesien/PNG/West New Britain Province/Dorf Umeretengteng		9. Dezember 1908	Fülleborn, Friedrich
	1310 II	Flechtprobe	Ozeanien/Mikronesien/Federated States of Micronesia/Yap		1910	Müller, Wilhelm
	1311 I	Schwirrholz	Ozeanien/Melanesien/PNG/West New Britain Province/Dorf Umeretengteng		9. Dezember 1908	Fülleborn, Friedrich

Please note that many designations in this list have been identified as faulty, outdated or as racist abuse since the inventories´ original conception

Bild	Inventarnummer	Objektbezeichnung	Herkunft	Ethnie	Sammlungszeitraum	Sammler
	1311 II	Flechtprobe	Ozeanien/Mikronesien/Federated States of Micronesia/Yap		1910	Müller, Wilhelm
	1312 I	Schwirrholz	Ozeanien/Melanesien/PNG/West New Britain Province/Dorf Umeretengteng		9. Dezember 1908	Fülleborn, Friedrich
	1312 II	Flechtprobe	Ozeanien/Mikronesien/Federated States of Micronesia/Yap		1910	Müller, Wilhelm
	1313 I	Netzschwimmer	Ozeanien/Melanesien/PNG/West New Britain Province/Dorf Umeretengteng		9. Dezember 1908	Fülleborn, Friedrich
	1313 II	Flechtprobe	Ozeanien/Mikronesien/Federated States of Micronesia/Yap		1910	Müller, Wilhelm
	1314 I	Netzschwimmer	Ozeanien/Melanesien/PNG/West New Britain Province/Dorf Umeretengteng		9. Dezember 1908	Fülleborn, Friedrich
	1314 II	Flechtprobe	Ozeanien/Mikronesien/Federated States of Micronesia/Yap		1910	Müller, Wilhelm
	1315 I	Netzschwimmer	Ozeanien/Melanesien/PNG/West New Britain Province/Dorf Umeretengteng		9. Dezember 1908	Fülleborn, Friedrich
	1315 II	Flechtprobe	Ozeanien/Mikronesien/Federated States of Micronesia/Yap		1910	Müller, Wilhelm
	1316 I	Netzschwimmer	Ozeanien/Melanesien/PNG/West New Britain Province/Dorf Umeretengteng		9. Dezember 1908	Fülleborn, Friedrich
	1316 II	Flöte	Ozeanien/Mikronesien/Federated States of Micronesia/Yap		1910	Müller, Wilhelm
	1317 I	Haartanzschmuck	Ozeanien/Melanesien/PNG/West New Britain Province/Dorf Umeretengteng		9. Dezember 1908	Fülleborn, Friedrich
	1317 II	Farbwurzel	Ozeanien/Mikronesien/Federated States of Micronesia/Yap		1910	Müller, Wilhelm
	1318 I	Haartanzschmuck	Ozeanien/Melanesien/PNG/West New Britain Province/Dorf Umeretengteng		9. Dezember 1908	Fülleborn, Friedrich
	1318 II	Reuse	Ozeanien/Mikronesien/Federated States of Micronesia/Yap		1910	Müller, Wilhelm
	1319 I	Schleuder	Ozeanien/Melanesien/PNG/West New Britain Province/Dorf		9. Dezember 1908	Fülleborn, Friedrich

Please note that many designations in this list have been identified as faulty, outdated or as racist abuse since the inventories´ original conception

Bild	Inventarnummer	Objektbezeichnung	Herkunft	Ethnie	Sammlungszeitraum	Sammler
			Umeretengteng			
	1319 II	Farberde	Ozeanien/Mikronesien/Federated States of Micronesia/Yap		1910	Müller, Wilhelm
	1320 I	Ohrgehänge eines Jünglings	Ozeanien/Melanesien/PNG/West New Britain Province/Dorf Umeretengteng		9. Dezember 1908	Fülleborn, Friedrich
	1320 II	Spielzeug	Ozeanien/Mikronesien/Federated States of Micronesia/Yap		1910	Müller, Wilhelm
	1321a II	Spielzeug (Drachen)	Ozeanien/Mikronesien/Federated States of Micronesia/Yap		1910	Müller, Wilhelm
	1321b II	Spielzeug	Ozeanien/Mikronesien/Federated States of Micronesia/Yap		1910	Müller, Wilhelm
	1322 I	Korb	Ozeanien/Melanesien/PNG/West New Britain Province/Dorf Umeretengteng		9. Dezember 1908	Fülleborn, Friedrich
	1322a II	Frauenschürze	Ozeanien/Mikronesien/Federated States of Micronesia/Yap		1910	Müller, Wilhelm
	1322b II	Frauenschürze	Ozeanien/Mikronesien/Federated States of Micronesia/Yap		1910	Müller, Wilhelm
	1323 I	Korb	Ozeanien/Melanesien/PNG/West New Britain Province/Dorf Umeretengteng		9. Dezember 1908	Fülleborn, Friedrich
	1323 II	Netz	Ozeanien/Mikronesien/Federated States of Micronesia/Yap		1910	Müller, Wilhelm
	1324 I	Korb	Ozeanien/Melanesien/PNG/West New Britain Province/Dorf Umeretengteng		9. Dezember 1908	Fülleborn, Friedrich
	1324 II	Halskette	Ozeanien/Mikronesien/Federated States of Micronesia/Yap		1910	Müller, Wilhelm
	1325 I	Farbprobe, weiss	Ozeanien/Melanesien/PNG/West New Britain Province/Dorf Umeretengteng		9. Dezember 1908	Fülleborn, Friedrich
	1325 II	Geldstein	Ozeanien/Mikronesien/Federated States of Micronesia/Yap		1910	Müller, Wilhelm
	1326 I	Tanzschurz	Ozeanien/Melanesien/PNG/West New Britain Province/Dorf Umeretengteng		9. Dezember 1908	Fülleborn, Friedrich
	1326 II	Besen	Ozeanien/Mikronesien/Federated States of Micronesia/Yap		1910	Müller, Wilhelm

Please note that many designations in this list have been identified as faulty, outdated or as racist abuse since the inventories original conception

Bild	Inventarnummer	Objektbezeichnung	Herkunft	Ethnie	Sammlungszeitraum	Sammler
	1327 I	Weiberschurz	Ozeanien/Melanesien/PNG/West New Britain Province/Dorf Umeretengteng		9. Dezember 1908	Fülleborn, Friedrich
	1327 II	Kanumodell	Ozeanien/Mikronesien/Federated States of Micronesia/Yap		1910	Müller, Wilhelm
	1328 I	Weiberschurz	Ozeanien/Melanesien/PNG/West New Britain Province/Dorf Umeretengteng		9. Dezember 1908	Fülleborn, Friedrich
	1328 II	Querholz zum Kokospflücken	Ozeanien/Mikronesien/Federated States of Micronesia/Yap		1910	Müller, Wilhelm
	1329 I	Weibergürtel aus Blättern	Ozeanien/Melanesien/PNG/West New Britain Province/Dorf Umeretengteng		9. Dezember 1908	Fülleborn, Friedrich
	1329 II	Tarospaten	Ozeanien/Mikronesien/Federated States of Micronesia/Yap		1910	Müller, Wilhelm
	1330 I	Regenmatte	Ozeanien/Melanesien/PNG/West New Britain Province/Dorf Umeretengteng		9. Dezember 1908	Fülleborn, Friedrich
	1330 II	Drillbohrer	Ozeanien/Mikronesien/Federated States of Micronesia/Yap		1910	Müller, Wilhelm
	1331 I	Schild	Ozeanien/Melanesien/PNG/West New Britain Province/Dorf Umeretengteng		9. Dezember 1908	Fülleborn, Friedrich
	1331 II	Harke, Schildkrötenknochen mit Holzgriff	Ozeanien/Mikronesien/Federated States of Micronesia/Yap		1910	Müller, Wilhelm
	1332 I	Schild	Ozeanien/Melanesien/PNG/West New Britain Province/Dorf Umeretengteng		9. Dezember 1908	Fülleborn, Friedrich
	1332 II	Steingeld	Ozeanien/Mikronesien/Federated States of Micronesia/Yap		1910	Müller, Wilhelm
	1333 I	Hängetäschchen	Ozeanien/Melanesien/PNG/West New Britain Province		12. Dezember 1908	Fülleborn, Friedrich
	1333 II	Zaubersachen	Ozeanien/Mikronesien/Federated States of Micronesia/Yap		1910	Müller, Wilhelm
	1334 I	Halsschmuck	Ozeanien/Melanesien/PNG/West New Britain Province		12. Dezember 1908	Fülleborn, Friedrich
	1334 II	Zaubersachen	Ozeanien/Mikronesien/Federated States of Micronesia/Yap		1910	Müller, Wilhelm

Please note that many designations in this list have been identified as faulty, outdated or as racist abuse since the inventories´ original conception

Bild	Inventarnummer	Objektbezeichnung	Herkunft	Ethnie	Sammlungszeitraum	Sammler
	1335 I	Material zur Kopfdeformation der Kinder	Ozeanien/Melanesien/PNG/West New Britain Province		12. Dezember 1908	Fülleborn, Friedrich
	1335a II	Netzprobe	Ozeanien/Mikronesien/Federated States of Micronesia/Yap		1910	Müller, Wilhelm
	1335b II	Tanzschurz	Ozeanien/Mikronesien/Federated States of Micronesia/Yap		1910	Müller, Wilhelm
	1336 I	Apparat zum Flechten von Beinringen	Ozeanien/Melanesien/PNG/East New Britain Province/Dorf Wain		29. Dezember 1908	Fülleborn, Friedrich
	1336 II	Tanzschurz	Ozeanien/Mikronesien/Federated States of Micronesia/Yap		1910	Müller, Wilhelm
	1337 I	Beinring; Bandwebgerät mit angefangener Arbeit	Ozeanien/Melanesien/PNG/East New Britain Province/Dorf Wain		29. Dezember 1908	Fülleborn, Friedrich
	1337 II	Tanzschurz	Ozeanien/Mikronesien/Federated States of Micronesia/Yap		1910	Müller, Wilhelm
	1338 I	Beinring; Bandwebgerät	Ozeanien/Melanesien/PNG/East New Britain Province/Dorf Wain		29. Dezember 1908	Fülleborn, Friedrich
	1338 II	Matte	Ozeanien/Mikronesien/Federated States of Micronesia/Yap		1910	Müller, Wilhelm
	1339 I	Tasche aus Geflecht	Ozeanien/Melanesien/PNG/East New Britain Province/Dorf Wain		29. Dezember 1908	Fülleborn, Friedrich
	1339 II	Korb aus Kokosblättern	Ozeanien/Mikronesien/Federated States of Micronesia/Yap		1910	Müller, Wilhelm
	1340 I	Tasche aus Geflecht	Ozeanien/Melanesien/PNG/East New Britain Province/Dorf Wain		29. Dezember 1908	Fülleborn, Friedrich
	1340 II	Korb aus Kokosblättern	Ozeanien/Mikronesien/Federated States of Micronesia/Yap		1910	Müller, Wilhelm
	1341 I	Tasche aus Geflecht	Ozeanien/Melanesien/PNG/East New Britain Province/Dorf Wain		29. Dezember 1908	Fülleborn, Friedrich
	1341 II	Geldstein	Ozeanien/Mikronesien/Federated States of Micronesia/Yap		1910	Müller, Wilhelm
	1342 I	Fischnetz	Ozeanien/Melanesien/PNG/East New Britain Province/Dorf Wain		29. Dezember 1908	Fülleborn, Friedrich
	1342a II	Farbprobe	Ozeanien/Mikronesien/Federated States of Micronesia/Yap		1910	Müller, Wilhelm
	1342b II	Wohlriechendes Harz von Treibholz	Ozeanien/Mikronesien/Federated States of Micronesia/Kosrae			Sarfert, Ernst

Please note that many designations in this list have been identified as faulty, outdated or as racist abuse since the inventories´ original conception

Bild	Inventarnummer	Objektbezeichnung	Herkunft	Ethnie	Sammlungszeitraum	Sammler
	1343 I	Weibertracht	Ozeanien/Melanesien/PNG/East New Britain Province/Dorf Wain		29. Dezember 1908	Fülleborn, Friedrich
	1343 II	Männergürtel	Ozeanien/Mikronesien/Palau		8. September 1909	Sarfert, Ernst
	1344 I	Weibertracht	Ozeanien/Melanesien/PNG/East New Britain Province/Dorf Wain		29. Dezember 1908	Fülleborn, Friedrich
	1344 II	Frauenschurzmatte	Ozeanien/Mikronesien/Federated States of Micronesia/Yap		8. September 1909	Sarfert, Ernst
	1345 I	Weibertracht	Ozeanien/Melanesien/PNG/East New Britain Province/Dorf Wain		29. Dezember 1908	Fülleborn, Friedrich
	1345 II	Frauenschurzmatte	Ozeanien/Mikronesien/Federated States of Micronesia/Yap		8. September 1909	Sarfert, Ernst
	1346 II	Netz für Rifffischerei	Ozeanien/Mikronesien/Palau		10. August 1909	Sarfert, Ernst
	1346a I	Aufhängevorrichtung	Ozeanien/Melanesien/PNG/East New Britain Province/Dorf Wain	--/Mengen	29. Dezember 1908	Fülleborn, Friedrich
	1346b I	Aufhängevorrichtung	Ozeanien/Melanesien/PNG/East New Britain Province/Dorf Wain	--/Mengen	29. Dezember 1908	Fülleborn, Friedrich
	1347 I	Nackenschmuck	Ozeanien/Melanesien/PNG/East New Britain Province/Dorf Wain		29. Dezember 1908	Fülleborn, Friedrich
	1347 II	Netz für Rifffischerei	Ozeanien/Mikronesien/Palau		10. August 1909	Sarfert, Ernst
	1348 I	Schleuder, unfertig	Ozeanien/Melanesien/PNG/East New Britain Province/Dorf Wain		29. Dezember 1908	Fülleborn, Friedrich
	1348 II	Schlafmatte	Ozeanien/Mikronesien/Palau		12. August 1909	Sarfert, Ernst
	1349 I	Panflöte	Ozeanien/Melanesien/PNG/East New Britain Province/Dorf Wain		29. Dezember 1908	Fülleborn, Friedrich
	1349 II	Fischnetz	Ozeanien/Mikronesien/Palau		19. August 1909	Sarfert, Ernst
	1350 I	Haarkamm	Ozeanien/Melanesien/PNG/East New Britain Province/Dorf Wain		29. Dezember 1908	Fülleborn, Friedrich
	1350 II	Fischnetz, Modell	Ozeanien/Mikronesien/Palau		19. August 1909	Sarfert, Ernst
	1351 II	Fischnetz	Ozeanien/Mikronesien/Palau		19. August 1909	Sarfert, Ernst
	1351a I	Haarkamm	Ozeanien/Melanesien/PNG/East New Britain Province/Dorf Wain		29. Dezember 1908	Fülleborn, Friedrich

Please note that many designations in this list have been identified as faulty, outdated or as racist abuse since the inventories' original conception

Bild	Inventarnummer	Objektbezeichnung	Herkunft	Ethnie	Sammlungszeitraum	Sammler
	1351b I	Haarkamm	Ozeanien/Melanesien/PNG/East New Britain Province/Dorf Wain		29. Dezember 1908	Fülleborn, Friedrich
	1352 I	Federkopfputz	Ozeanien/Melanesien/PNG/East New Britain Province/Dorf Wain		29. Dezember 1908	Fülleborn, Friedrich
	1352 II	Armring für Frauen	Ozeanien/Mikronesien/Palau		19. August 1909	Sarfert, Ernst
	1353 I	Tanzbrett	Ozeanien/Melanesien/PNG/East New Britain Province/Mündung des Warangoi	--/Sulka	29. Dezember 1908	Fülleborn, Friedrich
	1353 II	Armring für Frauen	Ozeanien/Mikronesien/Palau		19. August 1909	Sarfert, Ernst
	1354 I	Tanzbrett - rei	Ozeanien/Melanesien/PNG/East New Britain Province/Mündung des Warangoi	--/Sulka	29. Dezember 1908	Fülleborn, Friedrich
	1354 II	6 Armringe für Frauen	Ozeanien/Mikronesien/Palau		19. August 1909	Sarfert, Ernst
	1355 I	Maske / Tanzaufsatz sisiu	Ozeanien/Melanesien/PNG/East New Britain Province/Warangoi Fluß	--/Sulka	29. Dezember 1908	Fülleborn, Friedrich
	1355 II	3 Armringe für Frauen	Ozeanien/Mikronesien/Palau		19. August 1909	Sarfert, Ernst
	1356 I	Maskenaufsatz	Ozeanien/Melanesien/PNG/East New Britain Province/Warangoi Fluß	--/Sulka	29. Dezember 1908	Fülleborn, Friedrich
	1356 II	Tragtasche	Ozeanien/Mikronesien/Palau		19. August 1909	Sarfert, Ernst
	1357 I	Tabakstrockner	Ozeanien/Melanesien/PNG/East New Britain Province/Dorf Wain		29. Dezember 1908	Fülleborn, Friedrich
	1357 II	Tragtasche	Ozeanien/Mikronesien/Palau		19. August 1909	Sarfert, Ernst
	1358 I	Paddel	Ozeanien/Melanesien/PNG/East New Britain Province/Dorf Wain		29. Dezember 1908	Fülleborn, Friedrich
	1358 II	Tasche aus Cocos	Ozeanien/Mikronesien/Palau		19. August 1909	Sarfert, Ernst
	1359 I	Trommel	Ozeanien/Melanesien/PNG/East New Britain Province/Dorf Wain	--/Mengen	29. Dezember 1908	Fülleborn, Friedrich
	1359 II	Korb	Ozeanien/Mikronesien/Palau		19. August 1909	Sarfert, Ernst
	1360 I	Schweinetragholz	Ozeanien/Melanesien/PNG/East New Britain Province/Dorf Wain		29. Dezember 1908	Fülleborn, Friedrich
	1360 II	Tasche	Ozeanien/Mikronesien/Palau		19. August 1909	Sarfert, Ernst
	1361 I	Speer	Ozeanien/Melanesien/PNG/East New Britain Province/Dorf Wain		29. Dezember 1908	Fülleborn, Friedrich
	1361a II	Tragtasche für Frauen	Ozeanien/Mikronesien/Palau		19. August 1909	Sarfert, Ernst
	1361b II	Tasche für Frauen und Männer	Ozeanien/Mikronesien/Palau		19. August 1909	Sarfert, Ernst

Please note that many designations in this list have been identified as faulty, outdated or as racist abuse since the inventors´ original conception

Bild	Inventarnummer	Objektbezeichnung	Herkunft	Ethnie	Sammlungszeitraum	Sammler
	1362 I	Kokosschale	Ozeanien/Melanesien/PNG/East New Britain Province/Dorf Wain		29. Dezember 1908	Fülleborn, Friedrich
	1362 II	Korb für Frauen	Ozeanien/Mikronesien/Palau		19. August 1909	Sarfert, Ernst
	1363 I	Armring für Männer	Ozeanien/Melanesien/PNG/East New Britain Province	--/Baining	30. Dezember 1908	Fülleborn, Friedrich
	1363 II	Tasche für Frauen und Männer	Ozeanien/Mikronesien/Palau		19. August 1909	Sarfert, Ernst
	1364 I	Armring für Männer	Ozeanien/Melanesien/PNG/East New Britain Province	--/Baining	30. Dezember 1908	Fülleborn, Friedrich
	1364 II	Tasche für Frauen und Männer	Ozeanien/Mikronesien/Palau		19. August 1909	Sarfert, Ernst
	1365 I	Armring für Männer	Ozeanien/Melanesien/PNG/East New Britain Province	--/Baining	30. Dezember 1908	Fülleborn, Friedrich
	1365 II	Cocostrinkschale	Ozeanien/Mikronesien/Palau		19. August 1909	Sarfert, Ernst
	1366 I	Steinaxt	Ozeanien/Melanesien/PNG/East New Britain Province	--/Baining	30. Dezember 1908	Fülleborn, Friedrich
	1366 II	Halsschmuck	Ozeanien/Mikronesien/Palau		19. August 1909	Sarfert, Ernst
	1367 I	Steinaxt - Klinge fehlt	Ozeanien/Melanesien/PNG/East New Britain Province	--/Baining	30. Dezember 1908	Fülleborn, Friedrich
	1367 II	Cocosnuss	Ozeanien/Mikronesien/Palau		19. August 1909	Sarfert, Ernst
	1368 I	Steinaxtklinge	Ozeanien/Melanesien/PNG/East New Britain Province	--/Baining	30. Dezember 1908	Fülleborn, Friedrich
	1368 II	Cocosnuss, Trinkschale	Ozeanien/Mikronesien/Palau		19. August 1909	Sarfert, Ernst
	1369 I	Schleuder	Ozeanien/Melanesien/PNG/East New Britain Province	--/Baining	30. Dezember 1908	Fülleborn, Friedrich
	1369 II	kleine Cocosschale	Ozeanien/Mikronesien/Palau		19. August 1909	Sarfert, Ernst
	1370 I	Schleuder	Ozeanien/Melanesien/PNG/East New Britain Province	--/Baining	30. Dezember 1908	Fülleborn, Friedrich
	1370 II	Fadenknäuel	Ozeanien/Mikronesien/Palau		19. August 1909	Sarfert, Ernst
	1371 I	Schleuder - gesehen: 1 kugelförmiger Stein	Ozeanien/Melanesien/PNG/East New Britain Province	--/Baining	30. Dezember 1908	Fülleborn, Friedrich
	1371 II	Cocosfaser	Ozeanien/Mikronesien/Palau		19. August 1909	Sarfert, Ernst
	1372 I	Schleuder	Ozeanien/Melanesien/PNG/East New Britain Province	--/Baining	30. Dezember 1908	Fülleborn, Friedrich
	1372 II	Fingerring	Ozeanien/Mikronesien/Palau		19. August 1909	Sarfert, Ernst

Please note that many designations in this list have been identified as faulty, outdated or as racist abuse since the inventories original conception

Bild	Inventarnummer	Objektbezeichnung	Herkunft	Ethnie	Sammlungszeitraum	Sammler
	1373 I	Flöte	Ozeanien/Melanesien/PNG/East New Britain Province	--/Baining	30. Dezember 1908	Fülleborn, Friedrich
	1373 II	2 Fingerringe	Ozeanien/Mikronesien/Palau		19. August 1909	Sarfert, Ernst
	1374 I	Tragtasche	Ozeanien/Melanesien/PNG/East New Britain Province	--/Baining	30. Dezember 1908	Fülleborn, Friedrich
	1374 II	Fischhaken	Ozeanien/Mikronesien/Palau		19. August 1909	Sarfert, Ernst
	1375 I	Gesichtsmaske	Ozeanien/Melanesien/PNG/East New Britain Province	--/Baining	30. Dezember 1908	Fülleborn, Friedrich
	1375 II	Hochseefischnetz	Ozeanien/Mikronesien/Palau		19. August 1909	Sarfert, Ernst
	1376 I	Gesichtsmaske	Ozeanien/Melanesien/PNG/East New Britain Province	--/Baining	30. Dezember 1908	Fülleborn, Friedrich
	1376 II	Schlafmatte	Ozeanien/Mikronesien/Palau		19. August 1909	Sarfert, Ernst
	1377 I	Gesichtsmaske	Ozeanien/Melanesien/PNG/East New Britain Province	--/Baining	30. Dezember 1908	Fülleborn, Friedrich
	1377 II	Pandanusfaser	Ozeanien/Mikronesien/Palau		19. August 1909	Sarfert, Ernst
	1378 I	Armband	Ozeanien/Melanesien/PNG/East New Britain Province/Kap Beechey		4. Januar 1909	Fülleborn, Friedrich
	1378 II	Schildpattarmring	Ozeanien/Mikronesien/Palau		19. August 1909	Sarfert, Ernst
	1379 I	Armband	Ozeanien/Melanesien/PNG/East New Britain Province/Kap Beechey		4. Januar 1909	Fülleborn, Friedrich
	1379 II	Faser für Fischleine	Ozeanien/Mikronesien/Palau		19. August 1909	Sarfert, Ernst
	1380 I	Armband	Ozeanien/Melanesien/PNG/East New Britain Province/Kap Beechey		4. Januar 1909	Fülleborn, Friedrich
	1380 II	Kamm zum Tattaulieren	Ozeanien/Mikronesien/Palau		19. August 1909	Sarfert, Ernst
	1381 I	geflochtenes Armband	Ozeanien/Melanesien/PNG/East New Britain Province/Kap Beechey		4. Januar 1909	Fülleborn, Friedrich
	1381a II	Hammer zum Tatauieren	Ozeanien/Mikronesien/Palau		19. August 1909	Sarfert, Ernst
	1381b II	Tatauierkamm	Ozeanien/Mikronesien/Palau		19. August 1909	Sarfert, Ernst
	1382 I	geflochtenes Armband	Ozeanien/Melanesien/PNG/East New Britain Province/Kap Beechey		4. Januar 1909	Fülleborn, Friedrich
	1382 II	Tatauierkamm	Ozeanien/Mikronesien/Palau		19. August 1909	Sarfert, Ernst
	1383 I	Keule	Ozeanien/Melanesien/PNG/East New Britain Province/Kap Beechey		4. Januar 1909	Fülleborn, Friedrich
	1383 II	rote Farbe in kleiner Yap-Tasche	Ozeanien/Mikronesien/Palau		19. August 1909	Sarfert, Ernst

Please note that many designations in this list have been identified as faulty, outdated or as racist abuse since the inventories original conception

Bild	Inventarnummer	Objektbezeichnung	Herkunft	Ethnie	Sammlungszeitraum	Sammler
	1384 I	Keule	Ozeanien/Melanesien/PNG/East New Britain Province/Kap Beechey		4. Januar 1909	Fülleborn, Friedrich
	1384 II	Haarschmuck	Ozeanien/Mikronesien/Palau		19. August 1909	Sarfert, Ernst
	1385 I	Keule	Ozeanien/Melanesien/PNG/East New Britain Province/Kap Beechey		4. Januar 1909	Fülleborn, Friedrich
	1385a II	Feuerfächer	Ozeanien/Mikronesien/Palau		19. August 1909	Sarfert, Ernst
	1385b II	Muschel	Ozeanien/Mikronesien/Palau		1909	Sarfert, Ernst
	1386 I	Keule aus Holz, spitz zulaufend	Ozeanien/Melanesien/PNG/East New Britain Province/Kap Beechey		4. Januar 1909	Fülleborn, Friedrich
	1386 II	Muschel	Ozeanien/Mikronesien/Palau		1909	Sarfert, Ernst
	1387 I	Keule	Ozeanien/Melanesien/PNG/East New Britain Province/Kap Beechey		4. Januar 1909	Fülleborn, Friedrich
	1387 II	Tanzkamm	Ozeanien/Mikronesien/Palau		1909	Sarfert, Ernst
	1388 I	Steinaxt	Ozeanien/Melanesien/PNG/East New Britain Province/Kap Beechey		4. Januar 1909	Fülleborn, Friedrich
	1388 II	Bohrer	Ozeanien/Mikronesien/Palau		August/September 1909	Sarfert, Ernst
	1389 I	Steinaxt	Ozeanien/Melanesien/PNG/East New Britain Province/Kap Beechey		4. Januar 1909	Fülleborn, Friedrich
	1389a II	Bohrer	Ozeanien/Mikronesien/Palau		August/September 1909	Sarfert, Ernst
	1389b II	Bohrer	Ozeanien/Mikronesien/Palau		August/September 1909	Sarfert, Ernst
	1390 I	Steinbeilklinge	Ozeanien/Melanesien/PNG/East New Britain Province/Kap Beechey		4. Januar 1909	Fülleborn, Friedrich
	1390 II	Zirkel	Ozeanien/Mikronesien/Palau		August/September 1909	Sarfert, Ernst
	1391 I	Speer	Ozeanien/Melanesien/PNG/East New Britain Province/Kap Beechey		4. Januar 1909	Fülleborn, Friedrich
	1391 II	Zirkel	Ozeanien/Mikronesien/Palau		August/September 1909	Sarfert, Ernst
	1392 I	Speer	Ozeanien/Melanesien/PNG/East New Britain Province/Kap Beechey		4. Januar 1909	Fülleborn, Friedrich
	1392a II	Muschelarmring	Ozeanien/Mikronesien/Palau		August/September 1909	Sarfert, Ernst
	1392b II	Muschelarmring	Ozeanien/Mikronesien/Palau		August/September 1909	Sarfert, Ernst

Please note that many designations in this list have been identified as faulty, outdated or as racist abuse since the inventories original conception

Bild	Inventarnummer	Objektbezeichnung	Herkunft	Ethnie	Sammlungszeitraum	Sammler
	1393 I	Schild	Ozeanien/Melanesien/PNG/East New Britain Province/Kap Beechey		4. Januar 1909	Fülleborn, Friedrich
	1393 II	Muschelarmring	Ozeanien/Mikronesien/Palau		August/September 1909	Sarfert, Ernst
	1394 I	Schild	Ozeanien/Melanesien/PNG/East New Britain Province/Kap Beechey		4. Januar 1909	Fülleborn, Friedrich
	1394a II	Muschelarmring	Ozeanien/Mikronesien/Palau		August/September 1909	Sarfert, Ernst
	1394b II	Muschelarmring	Ozeanien/Mikronesien/Palau		August/September 1909	Sarfert, Ernst
	1395 I	Schild	Ozeanien/Melanesien/PNG/East New Britain Province/Kap Beechey		4. Januar 1909	Fülleborn, Friedrich
	1395a II	Muschelarmring	Ozeanien/Mikronesien/Palau		August/September 1909	Sarfert, Ernst
	1395b II	Muschelarmring	Ozeanien/Mikronesien/Palau		August/September 1909	Sarfert, Ernst
	1396 I	Armreif aus Muschel (Tridacna?)	Ozeanien/Melanesien/PNG/East New Britain Province/Maluan; Meyen-Bucht	--/Mengen	2. Januar 1909	Fülleborn, Friedrich
	1396a II	Schildpattarmring	Ozeanien/Mikronesien/Palau		August/September 1909	Sarfert, Ernst
	1396b II	Schildpattarmring	Ozeanien/Mikronesien/Palau		August/September 1909	Sarfert, Ernst
	1397 I	Baststoff	Ozeanien/Melanesien/PNG/East New Britain Province/Maluan; Meyen-Bucht	--/Mengen	2. Januar 1909	Fülleborn, Friedrich
	1397a II	Schildpattarmring	Ozeanien/Mikronesien/Palau		August/September 1909	Sarfert, Ernst
	1397b II	Schildpattarmring	Ozeanien/Mikronesien/Palau		August/September 1909	Sarfert, Ernst
	1398 I	Tabakspfeife	Ozeanien/Melanesien/PNG/East New Britain Province/Maluan; Meyen-Bucht	--/Mengen	2. Januar 1909	Fülleborn, Friedrich
	1398 II	Schildpattarmring	Ozeanien/Mikronesien/Palau		August/September 1909	Sarfert, Ernst
	1399 I	Garnknäuel	Ozeanien/Melanesien/PNG/East	--/Mengen	2. Januar 1909	Fülleborn,

Please note that many designations in this list have been identified as faulty, outdated or as racist abuse since the inventories' original conception

Bild	Inventarnummer	Objektbezeichnung	Herkunft	Ethnie	Sammlungszeitraum	Sammler
			New Britain Province/Maluan; Meyen-Bucht			Friedrich
	1399a II	Schildpattarmring	Ozeanien/Mikronesien/Palau		August/September 1909	Sarfert, Ernst
	1399b II	Schildpattarmring	Ozeanien/Mikronesien/Palau		August/September 1909	Sarfert, Ernst
	1400 I	Netz	Ozeanien/Melanesien/PNG/East New Britain Province/Maluan; Meyen-Bucht	--/Mengen	2. Januar 1909	Fülleborn, Friedrich
	1400 II	Schildpattarmring	Ozeanien/Mikronesien/Palau		August/September 1909	Sarfert, Ernst
	1401 I	Holzmörser für Betelstampfer	Ozeanien/Melanesien/PNG/East New Britain Province/Maluan; Meyen-Bucht	--/Mengen	2. Januar 1909	Fülleborn, Friedrich
	1401 II	Cocosarmring	Ozeanien/Mikronesien/Palau		August/September 1909	Sarfert, Ernst
	1402 I	Kamm	Ozeanien/Melanesien/PNG/East New Britain Province/Dorf Tageb		3. Januar 1909	Fülleborn, Friedrich
	1402a II	Cocosarmring	Ozeanien/Mikronesien/Palau		August/September 1909	Sarfert, Ernst
	1402b II	Cocosarmring	Ozeanien/Mikronesien/Palau		August/September 1909	Sarfert, Ernst
	1403 I	Armband	Ozeanien/Melanesien/PNG/East New Britain Province/Dorf Tageb		3. Januar 1909	Fülleborn, Friedrich
	1403 II	Cocosarmring	Ozeanien/Mikronesien/Palau		August/September 1909	Sarfert, Ernst
	1404 I	Ohrring	Ozeanien/Melanesien/PNG/East New Britain Province/Dorf Tageb		3. Januar 1909	Fülleborn, Friedrich
	1404 II	geflochtener Armring	Ozeanien/Mikronesien/Palau		August/September 1909	Sarfert, Ernst
	1405 I	Schweinetragholz	Ozeanien/Melanesien/PNG/East New Britain Province/Dorf Tageb		3. Januar 1909	Fülleborn, Friedrich
	1405 II	geflochtener Armring	Ozeanien/Mikronesien/Palau		August/September 1909	Sarfert, Ernst
	1406 I	Schild (unbemalt)	Ozeanien/Melanesien/PNG/East New Britain Province/Dorf Tageb		3. Januar 1909	Fülleborn, Friedrich
	1406 II	Schildpatthalsschmuck	Ozeanien/Mikronesien/Palau		August/September 1909	Sarfert, Ernst

Please note that many designations in this list have been identified as faulty, outdated or as racist abuse since the inventors´ original conception

Bild	Inventarnummer	Objektbezeichnung	Herkunft	Ethnie	Sammlungszeitraum	Sammler
	1407 I	Schild	Ozeanien/Melanesien/PNG/East New Britain Province/Dorf Tageb		3. Januar 1909	Fülleborn, Friedrich
	1407 II	Schildpatthalsschmuck	Ozeanien/Mikronesien/Palau		August/September 1909	Sarfert, Ernst
	1408 I	Tanzhut	Ozeanien/Melanesien/PNG/East New Britain Province/Dorf Tageb		3. Januar 1909	Fülleborn, Friedrich
	1408 II	Schildpatthalsschmuck	Ozeanien/Mikronesien/Palau		August/September 1909	Sarfert, Ernst
	1409 I	Tanzhut	Ozeanien/Melanesien/PNG/East New Britain Province/Dorf Tageb		3. Januar 1909	Fülleborn, Friedrich
	1409 II	Schildpatthalsschmuck	Ozeanien/Mikronesien/Palau		August/September 1909	Sarfert, Ernst
	1410 I	Krebsfangapparat	Ozeanien/Melanesien/PNG/East New Britain Province/Dorf Tageb	?/Poan (Omengen)	3. Januar 1909	Fülleborn, Friedrich
	1410 II	Schildpatthalsschmuck	Ozeanien/Mikronesien/Palau		August/September 1909	Sarfert, Ernst
	1411 I	Tabaktrockner	Ozeanien/Melanesien/PNG/East New Britain Province/Dorf Tageb	Mengen; Poan (?)	3. Jnauar 1909	Fülleborn, Friedrich
	1411 II	Schildpatthalsschmuck	Ozeanien/Mikronesien/Palau		August/September 1909	Sarfert, Ernst
	1412 I	Hängekorb	Ozeanien/Melanesien/PNG/East New Britain Province/Dorf Tageb		3. Januar 1909	Fülleborn, Friedrich
	1412 II	Schildpatthalsschmuck	Ozeanien/Mikronesien/Palau		August/September 1909	Sarfert, Ernst
	1413 I	Hängekorb	Ozeanien/Melanesien/PNG/East New Britain Province/Dorf Tageb		3. Januar 1909	Fülleborn, Friedrich
	1413 II	Schildpatthalsschmuck	Ozeanien/Mikronesien/Palau		August/September 1909	Sarfert, Ernst
	1414 I	Flöte	Ozeanien/Melanesien/PNG/East New Britain Province/Dorf Tageb		3. Januar 1909	Fülleborn, Friedrich
	1414 II	Schildpatthalsschmuck	Ozeanien/Mikronesien/Palau		August/September 1909	Sarfert, Ernst
	1415 I	Flöte	Ozeanien/Melanesien/PNG/East New Britain Province/Dorf Tageb		3. Januar 1909	Fülleborn, Friedrich
	1415 II	Fischhaken aus Schildpatt	Ozeanien/Mikronesien/Palau		August/September 1909	Sarfert, Ernst
	1416 I	Flöte	Ozeanien/Melanesien/PNG/East New Britain Province/Dorf Tageb		3. Januar 1909	Fülleborn, Friedrich

Please note that many designations in this list have been identified as faulty, outdated or as racist abuse since the inventories´ original conception

Bild	Inventarnummer	Objektbezeichnung	Herkunft	Ethnie	Sammlungszeitraum	Sammler
	1416 II	Fischhaken aus Schildpatt	Ozeanien/Mikronesien/Palau		August/September 1909	Sarfert, Ernst
	1417 I	Rotes Armband	Ozeanien/Melanesien/PNG/East New Britain Province/Dorf Tageb		3. Januar 1909	Fülleborn, Friedrich
	1417 II	Fischhaken aus Schildpatt	Ozeanien/Mikronesien/Palau		August/September 1909	Sarfert, Ernst
	1418 I	Armband , gelb	Ozeanien/Melanesien/PNG/East New Britain Province/Dorf Tageb		3. Januar 1909	Fülleborn, Friedrich
	1418 II	Fischhaken aus Schildpatt	Ozeanien/Mikronesien/Palau		August/September 1909	Sarfert, Ernst
	1419 I	Schleuder	Ozeanien/Melanesien/PNG/East New Britain Province/Dorf Tageb		3. Januar 1909	Fülleborn, Friedrich
	1419 II	Fischhaken aus Schildpatt	Ozeanien/Mikronesien/Palau		August/September 1909	Sarfert, Ernst
	1420 I	Gefäß	Ozeanien/Melanesien/PNG/East New Britain Province/Dorf Tageb	--/Mengen	3. Januar 1909	Fülleborn, Friedrich
	1420 II	Fischhaken aus Schildpatt und Muschel	Ozeanien/Mikronesien/Palau		August/September 1909	Sarfert, Ernst
	1421 I	Weiberschurz	Ozeanien/Melanesien/PNG/East New Britain Province/Dorf Tageb		3. Januar 1909	Fülleborn, Friedrich
	1421 II	Fischhaken aus Schildpatt und Muschel	Ozeanien/Mikronesien/Palau		August/September 1909	Sarfert, Ernst
	1422 I	Weiberschurz	Ozeanien/Melanesien/PNG/East New Britain Province/Dorf Tageb		3. Januar 1909	Fülleborn, Friedrich
	1422a II	Fischhaken aus Schildpatt und Muschel	Ozeanien/Mikronesien/Palau		August/September 1909	Sarfert, Ernst
	1422b II	Fischhaken aus Schildpatt und Muschel	Ozeanien/Mikronesien/Palau		August/September 1909	Sarfert, Ernst
	1423 I	Rindenstoff, rot	Ozeanien/Melanesien/PNG/East New Britain Province/Dorf Tageb		3. Januar 1909	Fülleborn, Friedrich
	1423 II	Fischhaken aus Schildkrot	Ozeanien/Mikronesien/Palau		August/September 1909	Sarfert, Ernst
	1424 I	Cigarrenspitze	Ozeanien/Melanesien/PNG/East New Britain Province/Dorf Tageb		3. Januar 1909	Fülleborn, Friedrich
	1424 II	Fischhaken aus Schildkrot	Ozeanien/Mikronesien/Palau		August/Septemb	Sarfert, Ernst

Please note that many designations in this list have been identified as faulty, outdated or as racist abuse since the inventorys´ original conception

Bild	Inventarnummer	Objektbezeichnung	Herkunft	Ethnie	Sammlungszeitraum	Sammler
					er 1909	
	1425 I	Trommel - Sanduhrtrommel	Ozeanien/Melanesien/PNG/East New Britain Province/Dorf Tageb	--/Mengen	3. Januar 1909	Fülleborn, Friedrich
	1425 II	Fischnetz	Ozeanien/Mikronesien/Palau		August/Septemb er 1909	Sarfert, Ernst
	1426 I	Speer	Ozeanien/Melanesien/PNG/East New Britain Province/Dorf Tageb		3. Januar 1909	Fülleborn, Friedrich
	1426 II	Fischnetz	Ozeanien/Mikronesien/Palau		August/Septemb er 1909	Sarfert, Ernst
	1427 I	Speer	Ozeanien/Melanesien/PNG/East New Britain Province/Dorf Tageb		3. Januar 1909	Fülleborn, Friedrich
	1427a	Fischnetz	Ozeanien/Mikronesien/Palau		August/Septemb er 1909	
	1427b II	Drachen zum Fischfang	Ozeanien/Mikronesien/Palau		August/Septemb er 1909	Sarfert, Ernst
	1428 I	Speer	Ozeanien/Melanesien/PNG/East New Britain Province/Dorf Tageb		3. Januar 1909	Fülleborn, Friedrich
	1428 II	Fischdrachen	Ozeanien/Mikronesien/Palau		August/Septemb er 1909	Sarfert, Ernst
	1429 I	Maskenaufsatz	Ozeanien/Melanesien/PNG/East New Britain Province/Dorf Tageb	--/Sulka	3. Januar 1909	Fülleborn, Friedrich
	1429 II	2 Fischhaken	Ozeanien/Mikronesien/Palau		August/Septemb er 1909	Sarfert, Ernst
	1430 I	große Tanzmaske	Ozeanien/Melanesien/PNG/East New Britain Province/Dorf Tageb		3. Januar 1909	Fülleborn, Friedrich
	1430 II	runde Schildpattscheibe	Ozeanien/Mikronesien/Palau		August/Septemb er 1909	Sarfert, Ernst
	1431 I	Fischnetz	Ozeanien/Melanesien/PNG/East New Britain Province/Dorf Tageb		3. Januar 1909	Fülleborn, Friedrich
	1431 II	runde Schildpattscheibe	Ozeanien/Mikronesien/Palau		August/Septemb er 1909	Sarfert, Ernst
	1432 I	Netz	Ozeanien/Melanesien/PNG/West New Britain Province/Dorf Arunlo; Landschaft Arowe		8. Januar 1909	Fülleborn, Friedrich
	1432 II	runde Schildpattscheibe	Ozeanien/Mikronesien/Palau		August/Septemb er 1909	Sarfert, Ernst
	1433 I	Federschmuck	Ozeanien/Melanesien/PNG/West New Britain Province/Dorf Arunlo;		8. Januar 1909	Fülleborn, Friedrich

Please note that many designations in this text have been identified as faulty, outdated or as racist abuse since the inventories original conception

Bild	Inventarnummer	Objektbezeichnung	Herkunft	Ethnie	Sammlungszeitraum	Sammler
			Landschaft Arowe			
	1433 II	Fischnetz	Ozeanien/Mikronesien/Palau		August/September 1909	Sarfert, Ernst
	1434 I	großer Federschmuck	Ozeanien/Melanesien/PNG/West New Britain Province/Dorf Arunlo; Landschaft Arowe		8. Januar 1909	Fülleborn, Friedrich
	1434 II	Fischnetz	Ozeanien/Mikronesien/Palau		August/September 1909	Sarfert, Ernst
	1435 I	Beutel mit Nüssen	Ozeanien/Melanesien/PNG/West New Britain Province/Dorf Arunlo; Landschaft Arowe		8. Januar 1909	Fülleborn, Friedrich
	1435 II	2 Stöcke zum Anfertigen von Seilen	Ozeanien/Mikronesien/Palau		August/September 1909	Sarfert, Ernst
	1436 I	Weiberstirnband	Ozeanien/Melanesien/PNG/West New Britain Province/Dorf Arunlo; Landschaft Arowe		8. Januar 1909	Fülleborn, Friedrich
	1436 II	2 Stöcke zum Anfertigen von Seilen	Ozeanien/Mikronesien/Palau		August/September 1909	Sarfert, Ernst
	1437 I	Weiberstirnband	Ozeanien/Melanesien/PNG/West New Britain Province/Dorf Arunlo; Landschaft Arowe		8. Januar 1909	Fülleborn, Friedrich
	1437 II	6 Holzkreuze zum Anfertigen von Seilen	Ozeanien/Mikronesien/Palau		August/September 1909	Sarfert, Ernst
	1438 I	Trauerhalsband für Weiber, aus Schnur, geflochten, mit zwei Muscheln besetzt	Ozeanien/Melanesien/PNG/West New Britain Province/Dorf Arunlo; Landschaft Arowe		8. Januar 1909	Fülleborn, Friedrich
	1438a II	1 Holzkreuz zum Anfertigen von Seilen	Ozeanien/Mikronesien/Palau		August/September 1909	Sarfert, Ernst
	1438b II	Seilereigerät, vierteilig	Ozeanien/Mikronesien/Palau		August/September 1909	Sarfert, Ernst
	1438c II	Fischleine	Ozeanien/Mikronesien/Palau		August/September 1909	Sarfert, Ernst
	1438d II	Fischleine	Ozeanien/Mikronesien/Palau		August/September 1909	Sarfert, Ernst
	1439 I	Knochenspatel	Ozeanien/Melanesien/PNG/West New Britain Province/Dorf Arunlo; Landschaft Arowe		8. Januar 1909	Fülleborn, Friedrich

Please note that many designations in this list have been identified as faulty, outdated or as racist abuse since the inventories original conception

Bild	Inventarnummer	Objektbezeichnung	Herkunft	Ethnie	Sammlungszeitraum	Sammler
	1439a II	Fischleine	Ozeanien/Mikronesien/Palau		August/September 1909	Sarfert, Ernst
	1439b II	Seil	Ozeanien/Mikronesien/Palau		August/September 1909	Sarfert, Ernst
	1440 I	Knieband eines Mannes	Ozeanien/Melanesien/PNG/West New Britain Province/Dorf Arunlo; Landschaft Arowe		8. Januar 1909	Fülleborn, Friedrich
	1440 II	Nadel zum Segelnähen	Ozeanien/Mikronesien/Palau		August/September 1909	Sarfert, Ernst
	1441 I	Tanzkamm	Ozeanien/Melanesien/PNG/West New Britain Province/Dorf Arunlo; Landschaft Arowe		8. Januar 1909	Fülleborn, Friedrich
	1441a II	Nadel zum Segelnähen	Ozeanien/Mikronesien/Palau		August/September 1909	Sarfert, Ernst
	1441b II	Nadel zum Segelnähen	Ozeanien/Mikronesien/Palau		August/September 1909	Sarfert, Ernst
	1442 I	Kamm	Ozeanien/Melanesien/PNG/West New Britain Province/Dorf Arunlo; Landschaft Arowe		8. Januar 1909	Fülleborn, Friedrich
	1442a II	Nadel zum Segelnähen	Ozeanien/Mikronesien/Palau		August/September 1909	Sarfert, Ernst
	1442b II	Nadel zum Segelnähen	Ozeanien/Mikronesien/Palau		August/September 1909	Sarfert, Ernst
	1443 I	Kalebasse	Ozeanien/Melanesien/PNG/West New Britain Province/Dorf Arunlo; Landschaft Arowe		8. Januar 1909	Fülleborn, Friedrich
	1443 II	Löffel	Ozeanien/Mikronesien/Palau		August/September 1909	Sarfert, Ernst
	1444 I	Betelkalk im Blatt	Ozeanien/Melanesien/PNG/West New Britain Province/Dorf Arunlo; Landschaft Arowe		8. Januar 1909	Fülleborn, Friedrich
	1444a II	Löffel	Ozeanien/Mikronesien/Palau		August/September 1909	Sarfert, Ernst
	1444b II	Löffel	Ozeanien/Mikronesien/Palau		August/September 1909	Sarfert, Ernst
	1445 I	große Holzschale	Ozeanien/Melanesien/PNG/West		8. Januar 1909	Fülleborn,

Please note that many designations in this list have been identified as faulty, outdated or as racist abuse since the inventories' original conception

Bild	Inventarnummer	Objektbezeichnung	Herkunft	Ethnie	Sammlungszeitraum	Sammler
			New Britain Province/Dorf Arunlo; Landschaft Arowe			Friedrich
	1445 II	Schaber	Ozeanien/Mikronesien/Palau		August/September 1909	Sarfert, Ernst
	1446 I	Bastlendentuch	Ozeanien/Melanesien/PNG/West New Britain Province/Dorf Arunlo; Landschaft Arowe		8. Januar 1909	Fülleborn, Friedrich
	1446 II	Schaber	Ozeanien/Mikronesien/Palau		August/September 1909	Sarfert, Ernst
	1447 I	Schleuder	Ozeanien/Melanesien/PNG/West New Britain Province/Dorf Arunlo; Landschaft Arowe		8. Januar 1909	Fülleborn, Friedrich
	1447a II	Schaber	Ozeanien/Mikronesien/Palau		August/September 1909	Sarfert, Ernst
	1447b II	Schaber	Ozeanien/Mikronesien/Palau		August/September 1909	Sarfert, Ernst
	1448 I	Ohrgehänge aus Muschel	Ozeanien/Melanesien/PNG/West New Britain Province/Dorf Arunlo; Landschaft Arowe		8. Januar 1909	Fülleborn, Friedrich
	1448a II	Schildkrotmesser	Ozeanien/Mikronesien/Palau		August/September 1909	Sarfert, Ernst
	1448b II	Schildkrotmesser	Ozeanien/Mikronesien/Palau		August/September 1909	Sarfert, Ernst
	1449 I	Ohrgehänge aus Muschel	Ozeanien/Melanesien/PNG/West New Britain Province/Dorf Arunlo; Landschaft Arowe		8. Januar 1909	Fülleborn, Friedrich
	1449 II	Löffel	Ozeanien/Mikronesien/Palau		August/September 1909	Sarfert, Ernst
	1450 I	Nasenpflock eines Mannes	Ozeanien/Melanesien/PNG/West New Britain Province/Dorf Arunlo; Landschaft Arowe		8. Januar 1909	Fülleborn, Friedrich
	1450a II	Löffel	Ozeanien/Mikronesien/Palau		August/September 1909	Sarfert, Ernst
	1450b II	Löffel	Ozeanien/Mikronesien/Palau		August/September 1909	Sarfert, Ernst
	1451 I	Große Holzschale	Ozeanien/Melanesien/PNG/West New Britain Province/Dorf Arunlo; Landschaft Arowe		8. Januar 1909	Fülleborn, Friedrich

Please note that many designations in this list have been identified as faulty, outdated or as racist abuse since the inventories´ original conception

Bild	Inventarnummer	Objektbezeichnung	Herkunft	Ethnie	Sammlungszeitraum	Sammler
	1451 II	Löffel	Ozeanien/Mikronesien/Palau		August/September 1909	Sarfert, Ernst
	1452 II	Schildkrotaxt	Ozeanien/Mikronesien/Palau		August/September 1909	Sarfert, Ernst
	1452a I	Pfeil oder Bogen	Ozeanien/Melanesien/PNG/West New Britain Province/Dorf Arunlo; Landschaft Arowe		8. Januar 1909	Fülleborn, Friedrich
	1452b I	Bogen oder Pfeil	Ozeanien/Melanesien/PNG/West New Britain Province/Dorf Arunlo; Landschaft Arowe		8. Januar 1909	Fülleborn, Friedrich
	1453 I	Kalebasse	Ozeanien/Melanesien/PNG/West New Britain Province/Dorf Nagongibin am Fluß Aid		9. Januar 1909	Fülleborn, Friedrich
	1453a II	Schildkrotaxt	Ozeanien/Mikronesien/Palau		August/September 1909	Sarfert, Ernst
	1453b II	Axtstiel	Ozeanien/Mikronesien/Palau		August/September 1909	Sarfert, Ernst
	1454 I	Armring	Ozeanien/Melanesien/PNG/West New Britain Province/Dorf Nagongibin am Fluß Aid		9. Januar 1909	Fülleborn, Friedrich
	1454a II	Axtstiel	Ozeanien/Mikronesien/Palau		August/September 1909	Sarfert, Ernst
	1454b II	Muschelklinge	Ozeanien/Mikronesien/Palau		August/September 1909	Sarfert, Ernst
	1455 I	Kamm	Ozeanien/Melanesien/PNG/West New Britain Province/Dorf Nagongibin am Fluß Aid		9. Januar 1909	Fülleborn, Friedrich
	1455 II	Löffel	Ozeanien/Mikronesien/Palau		August/September 1909	Sarfert, Ernst
	1456 I	Taroschaufel	Ozeanien/Melanesien/PNG/West New Britain Province/Dorf Nagongibin am Fluß Aid		9. Januar 1909	Fülleborn, Friedrich
	1456 II	Kissen mit kleinen Muschelmessern	Ozeanien/Mikronesien/Palau		August/September 1909	Sarfert, Ernst
	1457 I	Stirnbinde	Ozeanien/Melanesien/PNG/West New Britain Province/Dorf Nagongibin am Fluß Aid		9. Januar 1909	Fülleborn, Friedrich
	1457a II	Halsschmuck	Ozeanien/Mikronesien/Palau		August/September 1909	Sarfert, Ernst

Please note that many designations in this list have been identified as faulty, outdated or as racist abuse since the inventories´ original conception

Bild	Inventarnummer	Objektbezeichnung	Herkunft	Ethnie	Sammlungszeitraum	Sammler
	1457b II	Krampe	Ozeanien/Mikronesien/Palau		August/September 1909	Sarfert, Ernst
	1458 I	Netzschwimmer	Ozeanien/Melanesien/PNG/West New Britain Province/Dorf Nagongibin am Fluß Aid		9. Januar 1909	Fülleborn, Friedrich
	1458 II	Krampe	Ozeanien/Mikronesien/Palau		August/September 1909	Sarfert, Ernst
	1459 I	Knochennadel	Ozeanien/Melanesien/PNG/West New Britain Province/Dorf Nagongibin am Fluß Aid		9. Januar 1909	Fülleborn, Friedrich
	1459a II	Halsschmuck, aus Schildpatt u Schnur	Ozeanien/Mikronesien/Palau		August/September 1909	Sarfert, Ernst
	1459b II	Krampe	Ozeanien/Mikronesien/Palau		August/September 1909	Sarfert, Ernst
	1460 I	Trommel	Ozeanien/Melanesien/PNG/West New Britain Province/Nagongibin, am Fluß Aid	--/Kilenge	9. Januar 1909	Fülleborn, Friedrich
	1460a II	Schildkrotfischhaken	Ozeanien/Mikronesien/Palau		August/September 1909	Sarfert, Ernst
	1460b II	Schildkrotfischhaken	Ozeanien/Mikronesien/Palau		August/September 1909	Sarfert, Ernst
	1461 I	Mörser mit Stösser	Ozeanien/Melanesien/PNG/West New Britain Province/Dorf Nagongibin am Fluß Aid		9. Januar 1909	Fülleborn, Friedrich
	1461 II	Fischnetz	Ozeanien/Mikronesien/Palau		August/September 1909	Sarfert, Ernst
	1462 I	Tarostößer	Ozeanien/Melanesien/PNG/West New Britain Province/Nagongibin im Hinterland von Kap Büsching	--/Kilenge	9. Januar 1909	Fülleborn, Friedrich
	1462a II	Tragnetz	Ozeanien/Mikronesien/Palau		August/September 1909	Sarfert, Ernst
	1462b II	Tragnetz	Ozeanien/Mikronesien/Palau		August/September 1909	Sarfert, Ernst
	1463 I	Speer	Ozeanien/Melanesien/PNG/West New Britain Province/Dorf Nagongibin am Fluß Aid		9. Januar 1909	Fülleborn, Friedrich
	1463a II	Körbchen	Ozeanien/Mikronesien/Palau		August/September 1909	Sarfert, Ernst

Please note that many designations in this list have been identified as faulty, outdated or as racist abuse since the inventories' original conception

Bild	Inventarnummer	Objektbezeichnung	Herkunft	Ethnie	Sammlungszeitraum	Sammler
	1463b II	Körbchen	Ozeanien/Mikronesien/Palau		August/September 1909	Sarfert, Ernst
	1464 I	Armband	Ozeanien/Melanesien/PNG/Morobe Province/Cap Cretin		13. Januar 1909	Fülleborn, Friedrich
	1464a II	Körbchen	Ozeanien/Mikronesien/Palau		August/September 1909	Sarfert, Ernst
	1464b II	Körbchen	Ozeanien/Mikronesien/Palau		August/September 1909	Sarfert, Ernst
	1464c II	Körbchen	Ozeanien/Mikronesien/Palau		August/September 1909	Sarfert, Ernst
	1464d II	Körbchen	Ozeanien/Mikronesien/Palau		August/September 1909	Sarfert, Ernst
	1464e II	Körbchen	Ozeanien/Mikronesien/Palau		August/September 1909	Sarfert, Ernst
	1464f II	großer Korb	Ozeanien/Mikronesien/Palau		August/September 1909	Sarfert, Ernst
	1465 I	Armband	Ozeanien/Melanesien/PNG/Morobe Province/Cap Cretin		13. Januar 1909	Fülleborn, Friedrich
	1465 II	großer Korb - geflochten aus Pandanus	Ozeanien/Mikronesien/Palau		August/September 1909	Sarfert, Ernst
	1466 I	Armband	Ozeanien/Melanesien/PNG/Morobe Province/Cap Cretin		13. Januar 1909	Fülleborn, Friedrich
	1466 II	großer Korb	Ozeanien/Mikronesien/Palau		August/September 1909	Sarfert, Ernst
	1467 I	Armband	Ozeanien/Melanesien/PNG/Morobe Province/Cap Cretin		13. Januar 1909	Fülleborn, Friedrich
	1467 II	großer Korb	Ozeanien/Mikronesien/Palau		August/September 1909	Sarfert, Ernst
	1468 I	Stirnschmuck	Ozeanien/Melanesien/PNG/Morobe Province/Cap Cretin		13. Januar 1909	Fülleborn, Friedrich
	1468 II	großer Korb	Ozeanien/Mikronesien/Palau		August/September 1909	Sarfert, Ernst
	1469 I	Trommel	Ozeanien/Melanesien/PNG/Morobe Province/Cap Crétin	--/Tami	13. Januar 1909	Fülleborn, Friedrich
	1469a II	großer Korb	Ozeanien/Mikronesien/Palau		August/September 1909	Sarfert, Ernst
	1469b II	Korb	Ozeanien/Mikronesien/Palau		August/September 1909	Sarfert, Ernst

Please note that many designations in this list have been identified as faulty, outdated or as racist abuse since the inventors´ original conception

Bild	Inventarnummer	Objektbezeichnung	Herkunft	Ethnie	Sammlungszeitraum	Sammler
	1470 I	Trommel	Ozeanien/Melanesien/PNG/Madang Province/Cap Cretin		13. Januar 1909	Fülleborn?, Friedrich
	1470 II	Korb	Ozeanien/Mikronesien/Palau		August/September 1909	Sarfert, Ernst
	1471 I	Trommel	Ozeanien/Melanesien/PNG/Madang Province/Cap Cretin	--/Tami	13. Januar 1909	Fülleborn, Friedrich
	1471a II	Korb	Ozeanien/Mikronesien/Palau		August/September 1909	Sarfert, Ernst
	1471b II	Korb	Ozeanien/Mikronesien/Palau		August/September 1909	Sarfert, Ernst
	1471c II	Korb	Ozeanien/Mikronesien/Palau		August/September 1909	Sarfert, Ernst
	1472 I	Kopfbank	Ozeanien/Melanesien/PNG/Morobe Province/Cap Cretin		13. Januar 1909	Fülleborn, Friedrich
	1472 II	Korb	Ozeanien/Mikronesien/Palau		August/September 1909	Sarfert, Ernst
	1473 I	Kopfbank	Ozeanien/Melanesien/PNG/Morobe Province/Cap Cretin		13. Januar 1909	Fülleborn, Friedrich
	1473 II	Korb - geflochten	Ozeanien/Mikronesien/Palau		August/September 1909	Sarfert, Ernst
	1474 I	Kopfbank	Ozeanien/Melanesien/PNG/Morobe Province/Cap Cretin		13. Januar 1909	Fülleborn, Friedrich
	1474a II	Korb	Ozeanien/Mikronesien/Palau		August/September 1909	Sarfert, Ernst
	1474b II	Korb	Ozeanien/Mikronesien/Palau		August/September 1909	Sarfert, Ernst
	1475 I	Kopfbank	Ozeanien/Melanesien/PNG/Morobe Province/Cap Cretin		13. Januar 1909	Fülleborn, Friedrich
	1475 II	Korb	Ozeanien/Mikronesien/Palau		August/September 1909	Sarfert, Ernst
	1476 I	Kopfbank	Ozeanien/Melanesien/PNG/Morobe Province/Cap Cretin		13. Januar 1909	Fülleborn, Friedrich
	1476 II	Tasche	Ozeanien/Mikronesien/Palau		August/September 1909	Sarfert, Ernst
	1477 I	Kopfbank	Ozeanien/Melanesien/PNG/Morobe Province/Cap Cretin		13. Januar 1909	Fülleborn, Friedrich
	1477 II	Tasche	Ozeanien/Mikronesien/Palau		August/September 1909	Sarfert, Ernst

Please note that many designations in this list have been identified as faulty, outdated or as racist abuse since the inventories' original conception

Bild	Inventarnummer	Objektbezeichnung	Herkunft	Ethnie	Sammlungszeitraum	Sammler
	1478 I	Kopfbank	Ozeanien/Melanesien/PNG/Morobe Province/Cap Cretin		13. Januar 1909	Fülleborn, Friedrich
	1478 II	Tasche	Ozeanien/Mikronesien/Palau		August/September 1909	Sarfert, Ernst
	1479 I	Verzierte Kokosschale	Ozeanien/Melanesien/PNG/Morobe Province/Cap Cretin		13. Januar 1909	Fülleborn, Friedrich
	1479 II	rundes Körbchen	Ozeanien/Mikronesien/Palau		August/September 1909	Sarfert, Ernst
	1480 I	Verzierte Kokosschale	Ozeanien/Melanesien/PNG/Morobe Province/Cap Cretin		13. Januar 1909	Fülleborn, Friedrich
	1480 II	rundes Körbchen	Ozeanien/Mikronesien/Palau		August/September 1909	Sarfert, Ernst
	1481 I	Verzierte Kokosschale	Ozeanien/Melanesien/PNG/Morobe Province/Cap Cretin		13. Januar 1909	Fülleborn, Friedrich
	1481a II	rundes Körbchen	Ozeanien/Mikronesien/Palau		August/September 1909	Sarfert, Ernst
	1481b II	rundes Körbchen	Ozeanien/Mikronesien/Palau		August/September 1909	Sarfert, Ernst
	1482 I	Betelmörser	Ozeanien/Melanesien/PNG/Morobe Province/Cap Cretin		13. Januar 1909	Fülleborn, Friedrich
	1482 II	Schlafmatte	Ozeanien/Mikronesien/Palau		August/September 1909	Sarfert, Ernst
	1483 I	Tanzarmband	Ozeanien/Melanesien/PNG/Morobe Province/Cap Cretin		13. Januar 1909	Fülleborn, Friedrich
	1483 II	Schlafmatte	Ozeanien/Mikronesien/Palau		August/September 1909	Sarfert, Ernst
	1484 I	Kopfnetz für Weiber	Ozeanien/Melanesien/PNG/Morobe Province/Cap Cretin		13. Januar 1909	Fülleborn, Friedrich
	1484a II	Schlafmatte	Ozeanien/Mikronesien/Palau		August/September 1909	Sarfert, Ernst
	1484b II	Schlafmatte	Ozeanien/Mikronesien/Palau		August/September 1909	Sarfert, Ernst
	1485 I	Aufhänger geschnitzt	Ozeanien/Melanesien/PNG/Morobe Province/Cap Cretin		13. Januar 1909	Fülleborn, Friedrich
	1485a II	Bündel getrockneter Pandanusblätter	Ozeanien/Mikronesien/Palau		August/September 1909	Sarfert, Ernst
	1485b II	Bündel getrockneter Pandanusblätter	Ozeanien/Mikronesien/Palau		August/September 1909	Sarfert, Ernst

Please note that many designations in this list have been identified as faulty, outdated or as racist abuse since the inventories' original conception

Bild	Inventarnummer	Objektbezeichnung	Herkunft	Ethnie	Sammlungszeitraum	Sammler
	1486 I	Aufhänger geschnitzt	Ozeanien/Melanesien/PNG/Morobe Province/Cap Cretin		13. Januar 1909	Fülleborn, Friedrich
	1486a II	Bastgürtel	Ozeanien/Mikronesien/Palau		August/September 1909	Sarfert, Ernst
	1486b II	Bastgürtel	Ozeanien/Mikronesien/Palau		August/September 1909	Sarfert, Ernst
	1487 I	Dechselstiel	Ozeanien/Melanesien/PNG/Morobe Province/Cap Cretin		13. Januar 1909	Fülleborn, Friedrich
	1487a II	Bastgürtel	Ozeanien/Mikronesien/Palau		August/September 1909	Sarfert, Ernst
	1487b II	Bastgürtel	Ozeanien/Mikronesien/Palau		August/September 1909	Sarfert, Ernst
	1487c II	Bastgürtel	Ozeanien/Mikronesien/Palau		August/September 1909	Sarfert, Ernst
	1487d II	Bastgürtel	Ozeanien/Mikronesien/Palau		August/September 1909	Sarfert, Ernst
	1488 I	Dechselstiel	Ozeanien/Melanesien/PNG/Morobe Province/Cap Cretin		13. Januar 1909	Fülleborn, Friedrich
	1488 II	Frauenschurzmatte	Ozeanien/Mikronesien/Palau		August/September 1909	Sarfert, Ernst
	1489 I	Axtstiel	Ozeanien/Melanesien/PNG/Morobe Province/Cap Cretin		13. Januar 1909	Fülleborn, Friedrich
	1489 II	Frauenschurzmatte - gesehen: Netz an Holzkonstruktion	Ozeanien/Mikronesien/Palau		August/September 1909	Sarfert, Ernst
	1490 I	Angelhaken	Ozeanien/Melanesien/PNG/Morobe Province/Cap Cretin		13. Januar 1909	Fülleborn, Friedrich
	1490 II	Trauerjacke	Ozeanien/Mikronesien/Palau		August/September 1909	Sarfert, Ernst
	1491 I	Schwirrholz	Ozeanien/Melanesien/PNG/Morobe Province/Cap Cretin		13. Januar 1909	Fülleborn, Friedrich
	1491 II	Trauerjacke	Ozeanien/Mikronesien/Palau		August/September 1909	Sarfert, Ernst
	1492 I	Tanzschmuck für Weiber	Ozeanien/Melanesien/PNG/Morobe Province/Cap Cretin		13. Januar 1909	Fülleborn, Friedrich
	1492 II	Männergürtel	Ozeanien/Mikronesien/Palau		August/September 1909	Sarfert, Ernst
	1493 I	Tanzschmuck für Weiber	Ozeanien/Melanesien/PNG/Morobe		13. Januar 1909	Fülleborn,

Please note that many designations in this list have been identified as faulty, outdated or as racist abuse since the inventorys´ original conception

Bild	Inventarnummer	Objektbezeichnung	Herkunft	Ethnie	Sammlungszeitraum	Sammler
			Province/Cap Cretin			Friedrich
	1493a II	Männergürtel	Ozeanien/Mikronesien/Palau		August/September 1909	Sarfert, Ernst
	1493b II	Männergürtel	Ozeanien/Mikronesien/Palau		August/September 1909	Sarfert, Ernst
	1494 I	Männerkamm	Ozeanien/Melanesien/PNG/Morobe Province/Cap Cretin		13. Januar 1909	Fülleborn, Friedrich
	1494a II	Männergürtel	Ozeanien/Mikronesien/Palau		August/September 1909	Sarfert, Ernst
	1494b II	Männergürtel	Ozeanien/Mikronesien/Palau		August/September 1909	Sarfert, Ernst
	1495 I	Kampf-Halsschmuck	Ozeanien/Melanesien/PNG/Morobe Province/Cap Cretin		13. Januar 1909	Fülleborn, Friedrich
	1495a II	Hut	Ozeanien/Mikronesien/Palau		August/September 1909	Sarfert, Ernst
	1495b II	Hut	Ozeanien/Mikronesien/Palau		August/September 1909	Sarfert, Ernst
	1496 I	Schaber für Kokos und Taro	Ozeanien/Melanesien/PNG/Morobe Province/Cap Cretin		13. Januar 1909	Fülleborn, Friedrich
	1496 II	Hut	Ozeanien/Mikronesien/Palau		August/September 1909	Sarfert, Ernst
	1497 I	Lendenschurz für Weiber	Ozeanien/Melanesien/PNG/Morobe Province/Cap Cretin		13. Januar 1909	Fülleborn, Friedrich
	1497 II	Topf mit Deckel	Ozeanien/Mikronesien/Palau		August/September 1909	Sarfert, Ernst
	1498 I	Kopfnetz für Weiber	Ozeanien/Melanesien/PNG/Morobe Province/Cap Cretin		13. Januar 1909	Fülleborn, Friedrich
	1498 II	Topf mit Deckel	Ozeanien/Mikronesien/Palau		August/September 1909	Sarfert, Ernst
	1499 I	Tanzhut	Ozeanien/Melanesien/PNG/Morobe Province/Cap Cretin		13. Januar 1909	Fülleborn, Friedrich
	1499 II	Topf mit Deckel	Ozeanien/Mikronesien/Palau		August/September 1909	Sarfert, Ernst
	1500 I	Trauernetz für Weiber	Ozeanien/Melanesien/PNG/Morobe Province/Cap Cretin		13. Januar 1909	Fülleborn, Friedrich

Please note that many designations in this list have been identified as faulty, outdated or as racist abuse since the inventories original conception

Bild	Inventarnummer	Objektbezeichnung	Herkunft	Ethnie	Sammlungszeitraum	Sammler
	1500 II	Topf mit Deckel	Ozeanien/Mikronesien/Palau		August/September 1909	Sarfert, Ernst
	1501 I	Trauerschurz für Männer	Ozeanien/Melanesien/PNG/Morobe Province/Cap Cretin		13. Januar 1909	Fülleborn, Friedrich
	1501 II	Holzschüssel	Ozeanien/Mikronesien/Palau		August/September 1909	Sarfert, Ernst
	1502 I	Fischtragnetz	Ozeanien/Melanesien/PNG/Morobe Province/Cap Cretin		13. Januar 1909	Fülleborn, Friedrich
	1502 II	Holzschüssel	Ozeanien/Mikronesien/Palau		August/September 1909	Sarfert, Ernst
	1503 I	Stirnschmuck für Männer	Ozeanien/Melanesien/PNG/Morobe Province/Cap Cretin		13. Januar 1909	Fülleborn, Friedrich
	1503 II	Holzschüssel	Ozeanien/Mikronesien/Palau		August/September 1909	Sarfert, Ernst
	1504 I	Topfständer	Ozeanien/Melanesien/PNG/Morobe Province/Cap Cretin		13. Januar 1909	Fülleborn, Friedrich
	1504 II	Holzlöffel	Ozeanien/Mikronesien/Palau		August/September 1909	Sarfert, Ernst
	1505 I	Topfständer	Ozeanien/Melanesien/PNG/Morobe Province/Cap Cretin		13. Januar 1909	Fülleborn, Friedrich
	1505 II	Holzlöffel	Ozeanien/Mikronesien/Palau		August/September 1909	Sarfert, Ernst
	1506 I	Betelkalebasse	Ozeanien/Melanesien/PNG/Morobe Province/Cap Cretin		13. Januar 1909	Fülleborn, Friedrich
	1506 II	Holzschale mit Deckel	Ozeanien/Mikronesien/Palau		August/September 1909	Sarfert, Ernst
	1507 I	Schöpfkelle	Ozeanien/Melanesien/PNG/Morobe Province/Cap Cretin		13. Januar 1909	Fülleborn, Friedrich
	1507a II	Holzschale mit Deckel	Ozeanien/Mikronesien/Palau		August/September 1909	Sarfert, Ernst
	1507b II	Drillbohrer	Ozeanien/Mikronesien/Palau		August/September 1909	Sarfert, Ernst
	1508 I	Holzgefäß	Ozeanien/Melanesien/PNG/Morobe Province/Cap Cretin		13. Januar 1909	Fülleborn, Friedrich
	1508a II	Drillbohrer	Ozeanien/Mikronesien/Palau		August/September 1909	Sarfert, Ernst
	1508b II	Drillbohrer	Ozeanien/Mikronesien/Palau		August/September 1909	Sarfert, Ernst

Please note that many designations in this list have been identified as faulty, outdated or as racist abuse since the inventors´ original conception

Bild	Inventarnummer	Objektbezeichnung	Herkunft	Ethnie	Sammlungszeitraum	Sammler
	1509 I	Axtklinge	Ozeanien/Melanesien/PNG/Morobe Province/Cap Cretin		13. Januar 1909	Fülleborn, Friedrich
	1509 II	Sieb	Ozeanien/Mikronesien/Palau		August/September 1909	Sarfert, Ernst
	1510 I	Knocheninstrument	Ozeanien/Melanesien/PNG/Morobe Province/Cap Cretin		13. Januar 1909	Fülleborn, Friedrich
	1510 II	Sieb	Ozeanien/Mikronesien/Palau			Sarfert, Ernst
	1510a II	Sieb	Ozeanien/Mikronesien/Palau		August/September 1909	Sarfert, Ernst
	1510b II	Sieb	Ozeanien/Mikronesien/Palau		August/September 1909	Sarfert, Ernst
	1510c II	Sieb	Ozeanien/Mikronesien/Palau		August/September 1909	Sarfert, Ernst
	1511 I	Pfeile mit Bambusspitze	Ozeanien/Melanesien/PNG/Morobe Province/Cap Cretin		13. Januar 1909	Fülleborn, Friedrich
	1511 II	Dreizack	Ozeanien/Mikronesien/Palau		August/September 1909	Sarfert, Ernst
	1512 I	Pfeil	Ozeanien/Melanesien/PNG/Morobe Province/Cap Cretin		13. Januar 1909	Fülleborn, Friedrich
	1512 II	Dreizack aus Holz	Ozeanien/Mikronesien/Palau		August/September 1909	Sarfert, Ernst
	1513 I	Kriegs-Bogen	Ozeanien/Melanesien/PNG/Morobe Province/Cap Cretin		13. Januar 1909	Fülleborn, Friedrich
	1513a II	Fischspeer	Ozeanien/Mikronesien/Palau		August/September 1909	Sarfert, Ernst
	1513b II	Fischspeer	Ozeanien/Mikronesien/Palau		August/September 1909	Sarfert, Ernst
	1514 I	Kriegs-Bogen	Ozeanien/Melanesien/PNG/Morobe Province/Cap Cretin		13. Januar 1909	Fülleborn, Friedrich
	1514 II	Fischspeer	Ozeanien/Mikronesien/Palau		August/September 1909	Sarfert, Ernst
	1515 I	Keule	Ozeanien/Melanesien/PNG/Morobe Province/Cap Cretin		13. Januar 1909	Fülleborn, Friedrich
	1515 II	Fischspeer	Ozeanien/Mikronesien/Palau		August/September 1909	Sarfert, Ernst
	1516 I	Keule - im Tami Stil	Ozeanien/Melanesien/PNG/Morobe Province/Cap Cretin		13. Januar 1909	Fülleborn, Friedrich

Please note that many designations in this list have been identified as faulty, outdated or as racist abuse since the inventories´ original conception

Bild	Inventarnummer	Objektbezeichnung	Herkunft	Ethnie	Sammlungszeitraum	Sammler
	1516 II	Fischspeer	Ozeanien/Mikronesien/Palau		August/September 1909	Sarfert, Ernst
	1517 I	Keule	Ozeanien/Melanesien/PNG/Morobe Province/Cap Cretin		13. Januar 1909	Fülleborn, Friedrich
	1517 II	Fischspeer	Ozeanien/Mikronesien/Palau		August/September 1909	Sarfert, Ernst
	1518 I	Keule	Ozeanien/Melanesien/PNG/Morobe Province/Cap Cretin		13. Januar 1909	Fülleborn, Friedrich
	1518 II	Fischspeer	Ozeanien/Mikronesien/Palau		August/September 1909	Sarfert, Ernst
	1519 I	Kriegsspeer	Ozeanien/Melanesien/PNG/Morobe Province/Cap Cretin		13. Januar 1909	Fülleborn, Friedrich
	1519a II	Fischspeer	Ozeanien/Mikronesien/Palau		August/September 1909	Sarfert, Ernst
	1519b II	Fischspeer	Ozeanien/Mikronesien/Palau		August/September 1909	Sarfert, Ernst
	1519c II	Fischspeer	Ozeanien/Mikronesien/Palau		August/September 1909	Sarfert, Ernst
	1520 I	Kanuteil	Ozeanien/Melanesien/PNG/Morobe Province/Cap Cretin		13. Januar 1909	Fülleborn, Friedrich
	1520 II	Fischspeer	Ozeanien/Mikronesien/Palau		August/September 1909	Sarfert, Ernst
	1521 I	Kriegs-Schild	Ozeanien/Melanesien/PNG/Morobe Province/Cap Cretin		14. Januar 1909	Fülleborn, Friedrich
	1521 II	Fischspeer	Ozeanien/Mikronesien/Palau		August/September 1909	Sarfert, Ernst
	1522 I	Kampfschild - schlicht ohne Dekoration	Ozeanien/Melanesien/PNG/Morobe Province/Cap Crétin	--/Kai	13. Januar 1909	Fülleborn, Friedrich
	1522 II	Rattenfalle	Ozeanien/Mikronesien/Palau		August/September 1909	Sarfert, Ernst
	1523 I	Kopfbank	Ozeanien/Melanesien/PNG/Morobe Province/Langemak-Bucht (bei Finschhafen)	--/Jabim	16. Januar 1909	Fülleborn, Friedrich
	1523 II	Rattenfalle	Ozeanien/Mikronesien/Palau		August/September 1909	Sarfert, Ernst
	1524 I	Kopfbank	Ozeanien/Melanesien/PNG/Morobe Province/Langemak-Bucht (bei Finschhafen)	--/Jabim	16. Januar 1909	Fülleborn, Friedrich

Please note that many designations in this list have been identified as faulty, outdated or as racist abuse since the inventorms´ original conception

Bild	Inventarnummer	Objektbezeichnung	Herkunft	Ethnie	Sammlungszeitraum	Sammler
	1524 II	Rattenfalle	Ozeanien/Mikronesien/Palau		August/September 1909	Sarfert, Ernst
	1525 I	Kopfbank	Ozeanien/Melanesien/PNG/Morobe Province/Langemak-Bucht (bei Finschhafen)	--/Jabim	16. Januar 1909	Fülleborn, Friedrich
	1525 II	Rattenfalle	Ozeanien/Mikronesien/Palau		August/September 1909	Sarfert, Ernst
	1526 I	Kopfbank	Ozeanien/Melanesien/PNG/Morobe Province/Langemak-Bucht (bei Finschhafen)	--/Kai	16. Januar 1909	Fülleborn, Friedrich
	1526 II	Webstuhl	Ozeanien/Mikronesien/Palau		August/September 1909	Sarfert, Ernst
	1527 I	Kopfbank	Ozeanien/Melanesien/PNG/Morobe Province/Langemak-Bucht (bei Finschhafen)	--/Kai	16. Januar 1909	Fülleborn, Friedrich
	1527 II	Webstuhl	Ozeanien/Mikronesien/Palau		August/September 1909	Sarfert, Ernst
	1528 I	Tanzhut	Ozeanien/Melanesien/PNG/Morobe Province/Langemak-Bucht (bei Finschhafen)		16. Januar 1909	Fülleborn, Friedrich
	1528a II	Holzgestell zur Bastbearbeitung	Ozeanien/Mikronesien/Palau		August/September 1909	Sarfert, Ernst
	1528b II	Holzgestell zur Bastbearbeitung	Ozeanien/Mikronesien/Palau		August/September 1909	Sarfert, Ernst
	1529 I	Tanzhut	Ozeanien/Melanesien/PNG/Morobe Province/Langemak-Bucht (bei Finschhafen)		16. Januar 1909	Fülleborn, Friedrich
	1529a II	4 Pflöcke	Ozeanien/Mikronesien/Palau		August/September 1909	Sarfert, Ernst
	1529b II	Pflock	Ozeanien/Mikronesien/Palau		August/September 1909	Sarfert, Ernst
	1530 I	Tanzkopfschmuck	Ozeanien/Melanesien/PNG/Morobe Province/Langemak-Bucht (bei Finschhafen)		16. Januar 1909	Fülleborn, Friedrich
	1530 II	Netz	Ozeanien/Mikronesien/Palau		August/September 1909	Sarfert, Ernst
	1531 I	Keule	Ozeanien/Melanesien/PNG/Morobe Province/Langemak-Bucht (bei Finschhafen)		16. Januar 1909	Fülleborn, Friedrich

Please note that many designations in this list have been identified as faulty, outdated or as racist abuse since the inventories´ original conception

Bild	Inventarnummer	Objektbezeichnung	Herkunft	Ethnie	Sammlungszeitraum	Sammler
	1531 II	Netz	Ozeanien/Mikronesien/Palau		August/September 1909	Sarfert, Ernst
	1532 I	Steinkeule	Ozeanien/Melanesien/PNG/Morobe Province/Langemak-Bucht (bei Finschhafen)		16. Januar 1909	Fülleborn, Friedrich
	1532 II	Netz	Ozeanien/Mikronesien/Palau		August/September 1909	Sarfert, Ernst
	1533 I	Keule	Ozeanien/Melanesien/PNG/Morobe Province/Langemak-Bucht (bei Finschhafen)		16. Januar 1909	Fülleborn, Friedrich
	1533 II	Netz	Ozeanien/Mikronesien/Palau		August/September 1909	Sarfert, Ernst
	1534 I	Trommel	Ozeanien/Melanesien/PNG/Morobe Province/Langemak-Bucht (bei Finschhafen)	-/Kai	16. Januar 1909	Fülleborn, Friedrich
	1534a II	Netz	Ozeanien/Mikronesien/Palau		August/September 1909	Sarfert, Ernst
	1534b II	Stampfer	Ozeanien/Mikronesien/Palau		August/September 1909	Sarfert, Ernst
	1535 I	Kokosschale	Ozeanien/Melanesien/PNG/Morobe Province/Langemak-Bucht (bei Finschhafen)		16. Januar 1909	Fülleborn, Friedrich
	1535 II	Stampfer	Ozeanien/Mikronesien/Palau		August/September 1909	Sarfert, Ernst
	1536 I	Betelmörser	Ozeanien/Melanesien/PNG/Morobe Province/Langemak-Bucht (bei Finschhafen)		16. Januar 1909	Fülleborn, Friedrich
	1536 II	Stampfer	Ozeanien/Mikronesien/Palau		August/September 1909	Sarfert, Ernst
	1537 I	Armband	Ozeanien/Melanesien/PNG/Morobe Province/Langemak-Bucht (bei Finschhafen)		16. Januar 1909	Fülleborn, Friedrich
	1537a II	Holzkiste, mit 2 Deckeln	Ozeanien/Mikronesien/Palau		August/September 1909	Sarfert, Ernst
	1537b II	Holzkiste	Ozeanien/Mikronesien/Palau		August/September 1909	Sarfert, Ernst
	1538 I	Unterschenkelschmuck	Ozeanien/Melanesien/PNG/Morobe Province/Langemak-Bucht (bei Finschhafen)		16. Januar 1909	Fülleborn, Friedrich

Please note that many designations in this list have been identified as faulty, outdated or as racist abuse since the inventories´ original conception

Bild	Inventarnummer	Objektbezeichnung	Herkunft	Ethnie	Sammlungszeitraum	Sammler
	1538 II	Feuerquirl	Ozeanien/Mikronesien/Palau		August/September 1909	Sarfert, Ernst
	1539 I	Amulettstein	Ozeanien/Melanesien/PNG/Morobe Province/Langemak-Bucht (bei Finschhafen)		16. Januar 1909	Fülleborn, Friedrich
	1539 II	Cocosschale	Ozeanien/Mikronesien/Palau		August/September 1909	Sarfert, Ernst
	1540 I	Kriegsspeer	Ozeanien/Melanesien/PNG/Morobe Province/Langemak-Bucht (bei Finschhafen)		16. Januar 1909	Fülleborn, Friedrich
	1540 II	Cocosnussöffner	Ozeanien/Mikronesien/Palau		August/September 1909	Sarfert, Ernst
	1541 I	Speer	Ozeanien/Melanesien/PNG/Morobe Province/Langemak-Bucht (bei Finschhafen)		16. Januar 1909	Fülleborn, Friedrich
	1541 II	Muschelbeilklinge	Ozeanien/Mikronesien/Palau		August/September 1909	Sarfert, Ernst
	1542 I	Kampfschild	Ozeanien/Melanesien/PNG/Morobe Province/Langemak-Bucht (bei Finschhafen)	--/Kai	16. Jnauar 1909	Fülleborn, Friedrich
	1542 II	Muschelbeilklinge	Ozeanien/Mikronesien/Palau		August/September 1909	Sarfert, Ernst
	1543 I	Holzschale	Ozeanien/Melanesien/PNG/Morobe Province/Langemak-Bucht (bei Finschhafen)		16. Januar 1909	Fülleborn, Friedrich
	1543a II	1/2 Cocosschale	Ozeanien/Mikronesien/Palau		August/September 1909	Sarfert, Ernst
	1543b II	2 Stöcke	Ozeanien/Mikronesien/Palau		August/September 1909	Sarfert, Ernst
	1544 I	Maultrommel	Ozeanien/Melanesien/PNG/Morobe Province		18. Januar 1909	Fülleborn, Friedrich
	1544 II	schwarzer Farbstein	Ozeanien/Mikronesien/Palau		August/September 1909	Sarfert, Ernst
	1545 I	Kamm eines Mannes	Ozeanien/Melanesien/PNG/Morobe Province		18. Januar 1909	Fülleborn, Friedrich
	1545 II	Tasche	Ozeanien/Mikronesien/Palau		August/September 1909	Sarfert, Ernst
	1546 I	Netzschwimmer	Ozeanien/Melanesien/PNG/Morobe Province		18. Januar 1909	Fülleborn, Friedrich

Please note that many designations in this list have been identified as faulty, outdated or as racist abuse since the inventories´ original conception

Bild	Inventarnummer	Objektbezeichnung	Herkunft	Ethnie	Sammlungszeitraum	Sammler
	1546 II	Tasche	Ozeanien/Mikronesien/Palau		August/September 1909	Sarfert, Ernst
	1547 I	Stirntanzschmuck	Ozeanien/Melanesien/PNG/Morobe Province		18. Januar 1909	Fülleborn, Friedrich
	1547a II	Tatauierinstrument	Ozeanien/Mikronesien/Palau		August/September 1909	Sarfert, Ernst
	1547b II	Tatauierinstrument	Ozeanien/Mikronesien/Palau		August/September 1909	Sarfert, Ernst
	1548 I	Tanzschild mit Tami-Ornamentik	Ozeanien/Melanesien/PNG/Morobe Province		18. Januar 1909	Fülleborn, Friedrich
	1548a II	Tatauierinstrument	Ozeanien/Mikronesien/Palau		August/September 1909	Sarfert, Ernst
	1548b II	Tatauierinstrument	Ozeanien/Mikronesien/Palau		August/September 1909	Sarfert, Ernst
	1549 I	Schöpfkelle	Ozeanien/Melanesien/PNG/Morobe Province		18. Januar 1909	Fülleborn, Friedrich
	1549 II	Schaber	Ozeanien/Mikronesien/Palau		August/September 1909	Sarfert, Ernst
	1550 I	Kanuteil geschnitzt	Ozeanien/Melanesien/PNG/Morobe Province		18. Januar 1909	Fülleborn, Friedrich
	1550 II	Schnur	Ozeanien/Mikronesien/Palau		August/September 1909	Sarfert, Ernst
	1551 I	Taroschaufel	Ozeanien/Melanesien/PNG/Morobe Province		18. Januar 1909	Fülleborn, Friedrich
	1551a II	Muscheltrompete	Ozeanien/Mikronesien/Palau		August/September 1909	Sarfert, Ernst
	1551b II	Muscheltrompete	Ozeanien/Mikronesien/Palau		August/September 1909	Sarfert, Ernst
	1552 I	Kopfbank	Ozeanien/Melanesien/PNG/Morobe Province		18. Januar 1909	Fülleborn, Friedrich
	1552a II	Männergürtel	Ozeanien/Mikronesien/Palau		August/September 1909	Sarfert, Ernst
	1552b II	Frauenschurzmatte	Ozeanien/Mikronesien/Palau		August/September 1909	Sarfert, Ernst
	1553 I	Taromörser	Ozeanien/Melanesien/PNG/Morobe Province		18. Januar 1909	Fülleborn, Friedrich
	1553 II	Frauenschurzmatte	Ozeanien/Mikronesien/Palau		August/September 1909	Sarfert, Ernst

Please note that many designations in this list have been identified as faulty, outdated or as racist abuse since the inventories´ original conception

Bild	Inventarnummer	Objektbezeichnung	Herkunft	Ethnie	Sammlungszeitraum	Sammler
	1554 II	Holzkamm	Ozeanien/Mikronesien/Palau		August/September 1909	Sarfert, Ernst
	1555 I	Kinderbogen	Ozeanien/Melanesien/PNG/Morobe Province		18. Januar 1909	Fülleborn, Friedrich
	1555a II	Holzkamm	Ozeanien/Mikronesien/Palau		August/September 1909	Sarfert, Ernst
	1555b II	Holzkamm	Ozeanien/Mikronesien/Palau		August/September 1909	Sarfert, Ernst
	1556 I	Sagoklopfer	Ozeanien/Melanesien/PNG/Morobe Province/Dorf Siawal		19. Januar 1909	Fülleborn, Friedrich
	1556 II	Holzkamm	Ozeanien/Mikronesien/Palau		August/September 1909	Sarfert, Ernst
	1557 I	Sagoklopfer	Ozeanien/Melanesien/PNG/Morobe Province/Dorf Siawal		19. Januar 1909	Fülleborn, Friedrich
	1557a II	Holzkamm	Ozeanien/Mikronesien/Palau		August/September 1909	Sarfert, Ernst
	1557b II	Holzkamm	Ozeanien/Mikronesien/Palau		August/September 1909	Sarfert, Ernst
	1558 I	Betel-Kalk-Kalebasse	Ozeanien/Melanesien/PNG/Morobe Province/Dorf Siawal		19. Januar 1909	Fülleborn, Friedrich
	1558a II	Holzkamm	Ozeanien/Mikronesien/Palau		August/September 1909	Sarfert, Ernst
	1558b II	Holzkamm	Ozeanien/Mikronesien/Palau		August/September 1909	Sarfert, Ernst
	1559 I	Tanzschild	Ozeanien/Melanesien/PNG/Morobe Province		21. Januar 1909	Fülleborn, Friedrich
	1559 II	Holzkamm	Ozeanien/Mikronesien/Palau		August/September 1909	Sarfert, Ernst
	1560 I	Tanzschild	Ozeanien/Melanesien/PNG/Morobe Province		21. Januar 1909	Fülleborn, Friedrich
	1560 II	Tanzkamm	Ozeanien/Mikronesien/Palau		August/September 1909	Sarfert, Ernst
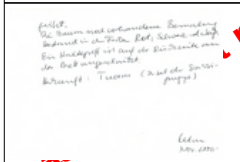	1561 I	Tanzschild mit Tami-Ornamentik	Ozeanien/Melanesien/PNG/Morobe Province		21. Januar 1909	Fülleborn, Friedrich
	1561 II	Tanzkamm	Ozeanien/Mikronesien/Palau		August/Septemb	Sarfert, Ernst

Please, many designations in this list have been identified as faulty, outdated or as racist abuse since the inventorys´ original conception

Bild	Inventarnummer	Objektbezeichnung	Herkunft	Ethnie	Sammlungszeitraum	Sammler
					er 1909	
	1562 I	Hausabzeichen	Ozeanien/Melanesien/PNG/Morobe Province		21. Januar 1909	Fülleborn, Friedrich
	1562 II	Tanzkamm	Ozeanien/Mikronesien/Palau		August/September 1909	Sarfert, Ernst
	1563 I	Hausabzeichen	Ozeanien/Melanesien/PNG/Morobe Province		21. Januar 1909	Fülleborn, Friedrich
	1563 II	Tanzkamm	Ozeanien/Mikronesien/Palau		August/September 1909	Sarfert, Ernst
	1564 I	Tanzmaske	Ozeanien/Melanesien/PNG/Morobe Province		21. Januar 1909	Fülleborn, Friedrich
	1564 II	Hut	Ozeanien/Mikronesien/Palau		August/September 1909	Sarfert, Ernst
	1565 I	Tanzmaske	Ozeanien/Melanesien/PNG/Morobe Province		21. Januar 1909	Fülleborn, Friedrich
	1565 II	Halsschnur	Ozeanien/Mikronesien/Palau		August/September 1909	Sarfert, Ernst
	1566 I	Tanzhut	Ozeanien/Melanesien/PNG/Morobe Province		21. Januar 1909	Fülleborn, Friedrich
	1566 II	Halsschnur	Ozeanien/Mikronesien/Palau		August/September 1909	Sarfert, Ernst
	1567 I	Tanzhut	Ozeanien/Melanesien/PNG/Morobe Province		21. Januar 1909	Fülleborn, Friedrich
	1567 II	Halsschnur	Ozeanien/Mikronesien/Palau		August/September 1909	Sarfert, Ernst
	1568 I	Tanzhut	Ozeanien/Melanesien/PNG/Morobe Province		21. Januar 1909	Fülleborn, Friedrich
	1568 II	Halsschnur	Ozeanien/Mikronesien/Palau		August/September 1909	Sarfert, Ernst
	1569 I	Tanzhut	Ozeanien/Melanesien/PNG/Morobe Province		21. Januar 1909	Fülleborn, Friedrich
	1569 II	Leibgurt	Ozeanien/Mikronesien/Palau		August/September 1909	Sarfert, Ernst
	1570 I	Tanzhut mit zwei kleinen Tanzhüten	Ozeanien/Melanesien/PNG/Morobe Province		21. Januar 1909	Fülleborn, Friedrich
	1570 II	Haarschmuck	Ozeanien/Mikronesien/Palau		August/September 1909	Sarfert, Ernst

Please note that many designations in this list have been identified as faulty, outdated or as racist abuse since the inventories original conception

Bild	Inventarnummer	Objektbezeichnung	Herkunft	Ethnie	Sammlungszeitraum	Sammler
	1571 I	Tanzhut	Ozeanien/Melanesien/PNG/Morobe Province		21. Januar 1909	Fülleborn, Friedrich
	1571 II	Halsschnur	Ozeanien/Mikronesien/Palau		August/September 1909	Sarfert, Ernst
	1572 I	Kamm-Maske	Ozeanien/Melanesien/PNG/Morobe Province		21. Januar 1909	Fülleborn, Friedrich
	1572 II	Tanzschmuck	Ozeanien/Mikronesien/Palau		August/September 1909	Sarfert, Ernst
	1573 I	Nautilus	Ozeanien/Melanesien/PNG/Morobe Province		22. Januar 1909	Fülleborn, Friedrich
	1573 II	Tanzschmuck	Ozeanien/Mikronesien/Palau		August/September 1909	Sarfert, Ernst
	1574 I	Hausmarke	Ozeanien/Melanesien/PNG/Morobe Province		22. Januar 1909	Fülleborn, Friedrich
	1574 II	Frauenschurzmatte	Ozeanien/Mikronesien/Palau		August/September 1909	Sarfert, Ernst
	1575 I	Hausmarke	Ozeanien/Melanesien/PNG/Morobe Province		22. Januar 1909	Fülleborn, Friedrich
	1575a II	wohlriechendes Holz	Ozeanien/Mikronesien/Palau		August/September 1909	Sarfert, Ernst
	1575b II	wohlriechendes Holz	Ozeanien/Mikronesien/Palau		August/September 1909	Sarfert, Ernst
	1576 I	Segelflecht-Nadel	Ozeanien/Melanesien/PNG/Morobe Province		22. Januar 1909	Fülleborn, Friedrich
	1576 II	Pandanusfäden	Ozeanien/Mikronesien/Palau		August/September 1909	Sarfert, Ernst
	1577 I	Segelflecht-Nadel	Ozeanien/Melanesien/PNG/Morobe Province		22. Januar 1909	Fülleborn, Friedrich
	1577 II	Pandanusfäden	Ozeanien/Mikronesien/Palau		August/September 1909	Sarfert, Ernst
	1578 I	Holzspalt-Keule	Ozeanien/Melanesien/PNG/Morobe Province		22. Januar 1909	Fülleborn, Friedrich
	1578 II	Pandanusfäden	Ozeanien/Mikronesien/Palau		August/September 1909	Sarfert, Ernst
	1579 I	Kokosschale	Ozeanien/Melanesien/PNG/Morobe		22. Januar 1909	Fülleborn,

Please note that many designations in this list have been identified as faulty, outdated or as racist abuse since the inventories´ original conception

Bild	Inventarnummer	Objektbezeichnung	Herkunft	Ethnie	Sammlungszeitraum	Sammler
			Province			Friedrich
	1579 II	Sieb	Ozeanien/Mikronesien/Palau		September 1909	Sarfert, Ernst
	1580 I	Topf	Ozeanien/Melanesien/PNG/Morobe Province		22. Januar 1909	Fülleborn, Friedrich
	1580 II	Wasserbehälter- Bambus, mit quadratischen Öffnungen in der Mitte	Ozeanien/Mikronesien/Palau		September 1909	Sarfert, Ernst
	1581 I	Betelkalebasse	Ozeanien/Melanesien/PNG/Morobe Province		22. Januar 1909	Fülleborn, Friedrich
	1581 II	Cocosschale	Ozeanien/Mikronesien/Palau		September 1909	Sarfert, Ernst
	1582 I	große Muschel	Ozeanien/Melanesien/PNG/Morobe Province		22. Januar 1909	Fülleborn, Friedrich
	1582 II	Cocosschale	Ozeanien/Mikronesien/Palau		September 1909	Sarfert, Ernst
	1583 I	Bootbindematerial	Ozeanien/Melanesien/PNG/Morobe Province		21. Januar 1909	Fülleborn, Friedrich
	1583 II	Cocosschale	Ozeanien/Mikronesien/Palau		September 1909	Sarfert, Ernst
	1584 I	Öhsfass [Ösfass]	Ozeanien/Melanesien/PNG/Morobe Province		21. Januar 1909	Fülleborn, Friedrich
	1584 II	Korb	Ozeanien/Mikronesien/Palau		September 1909	Sarfert, Ernst
	1585 I	Axtstiel	Ozeanien/Melanesien/PNG/Morobe Province		21. Januar 1909	Fülleborn, Friedrich
	1585 II	kleiner Korb	Ozeanien/Mikronesien/Palau		September 1909	Sarfert, Ernst
	1586 I	Axtstiel (evtl. Dechsel)	Ozeanien/Melanesien/PNG/Morobe Province		21. Januar 1909	Fülleborn, Friedrich
	1586 II	Tasche	Ozeanien/Mikronesien/Palau		September 1909	Sarfert, Ernst
	1587 I	Schilpatt Armband	Ozeanien/Melanesien/PNG/Morobe Province		21. Januar 1909	Fülleborn, Friedrich
	1587 II	Korb	Ozeanien/Mikronesien/Palau		September 1909	Sarfert, Ernst
	1588 I	Schildpatt Armband	Ozeanien/Melanesien/PNG/Morobe Province		21. Januar 1909	Fülleborn, Friedrich
	1588 II	Schlafmatte	Ozeanien/Mikronesien/Palau		September 1909	Sarfert, Ernst
	1589 I	Haarschmuck	Ozeanien/Melanesien/PNG/Morobe Province		21. Januar 1909	Fülleborn, Friedrich
	1589 II	Schlafmatte	Ozeanien/Mikronesien/Palau		September 1909	Sarfert, Ernst
	1590 I	Haarschmuck	Ozeanien/Melanesien/PNG/Morobe		21. Januar 1909	Fülleborn,

Please note that many designations in this list have been identified as faulty, outdated or as racist abuse since the inventories' original conception

Bild	Inventarnummer	Objektbezeichnung	Herkunft	Ethnie	Sammlungszeitraum	Sammler
			Province			Friedrich
	1590 II	Tasche	Ozeanien/Mikronesien/Palau		September 1909	Sarfert, Ernst
	1591 I	Betelspatel	Ozeanien/Melanesien/PNG/Morobe Province		21. Januar 1909	Fülleborn, Friedrich
	1591 II	Tasche	Ozeanien/Mikronesien/Palau		September 1909	Sarfert, Ernst
	1592 I	Armring	Ozeanien/Melanesien/PNG/Morobe Province		21. Januar 1909	Fülleborn, Friedrich
	1592 II	Tasche	Ozeanien/Mikronesien/Palau		September 1909	Sarfert, Ernst
	1593 I	Nasenstab	Ozeanien/Melanesien/PNG/Morobe Province		21. Januar 1909	Fülleborn, Friedrich
	1593 II	kleiner Federstutz	Ozeanien/Mikronesien/Palau		September 1909	Sarfert, Ernst
	1594 I	Schöpflöffel	Ozeanien/Melanesien/PNG/Morobe Province		21. Januar 1909	Fülleborn, Friedrich
	1594 II	Tasche	Ozeanien/Mikronesien/Palau		September 1909	Sarfert, Ernst
	1595 I	Betelspatel	Ozeanien/Melanesien/PNG/West New Britain Province/Dorf Surume		7. Februar 1909	Fülleborn, Friedrich
	1595 II	Schlafmatte	Ozeanien/Mikronesien/Palau		September 1909	Sarfert, Ernst
	1596 I	Maultrommel	Ozeanien/Melanesien/PNG/West New Britain Province/Dorf Surume		7. Februar 1909	Fülleborn, Friedrich
	1596 II	Frauenschurz	Ozeanien/Mikronesien/Palau		September 1909	Sarfert, Ernst
	1597 I	Oberarmband	Ozeanien/Melanesien/PNG/West New Britain Province/Dorf Surume		7. Februar 1909	Fülleborn, Friedrich
	1597 II	Männerjacke	Ozeanien/Mikronesien/Palau		September 1909	Sarfert, Ernst
	1598 I	Zaubermedizin	Ozeanien/Melanesien/PNG/West New Britain Province/Dorf Surume		7. Februar 1909	Fülleborn, Friedrich
	1598 II	Hut	Ozeanien/Mikronesien/Palau		September 1909	Sarfert, Ernst
	1599 I	Muschel	Ozeanien/Melanesien/PNG/West New Britain Province/Dorf Surume		7. Februar 1909	Fülleborn, Friedrich
	1599 II	Armring	Ozeanien/Mikronesien/Palau		September 1909	Sarfert, Ernst
	1600 I	Halskette	Ozeanien/Melanesien/PNG/West New Britain Province/Dorf Surume		7. Februar 1909	Fülleborn, Friedrich
	1600a II	Armring	Ozeanien/Mikronesien/Palau		September 1909	Sarfert, Ernst
	1600b II	Armring	Ozeanien/Mikronesien/Palau		September 1909	Sarfert, Ernst
	1600c II	Armring	Ozeanien/Mikronesien/Palau		September 1909	Sarfert, Ernst

Please note that many designations in this list have been identified as faulty, outdated or as racist abuse since the inventories' original conception

Bild	Inventarnummer	Objektbezeichnung	Herkunft	Ethnie	Sammlungszeitraum	Sammler
	1600d II	Armring	Ozeanien/Mikronesien/Palau		September 1909	Sarfert, Ernst
	1600e II	Armring	Ozeanien/Mikronesien/Palau		September 1909	Sarfert, Ernst
	1600f II	Armring	Ozeanien/Mikronesien/Palau		September 1909	Sarfert, Ernst
	1601 I	Kokosschale	Ozeanien/Melanesien/PNG/West New Britain Province/Dorf Ahaujao / Talasea		11. Februar 1909	Fülleborn, Friedrich
	1601 II	Armring aus Schildpatt	Ozeanien/Mikronesien/Palau		September 1909	Sarfert, Ernst
	1602 I	Kokosschale	Ozeanien/Melanesien/PNG/West New Britain Province/Dorf Ahaujao / Talasea		11. Februar 1909	Fülleborn, Friedrich
	1602 II	Armring aus Schildpatt	Ozeanien/Mikronesien/Palau		September 1909	Sarfert, Ernst
	1603 I	Schwirrholz	Ozeanien/Melanesien/PNG/West New Britain Province/Bergdorf Walumo		11. Februar 1909	Fülleborn, Friedrich
	1603 II	Armring aus Schildpatt	Ozeanien/Mikronesien/Palau		September 1909	Sarfert, Ernst
	1604 I	Schwirrholz	Ozeanien/Melanesien/PNG/West New Britain Province/Bergdorf Walumo		11. Februar 1909	Fülleborn, Friedrich
	1604 II	Armring aus Schildpatt	Ozeanien/Mikronesien/Palau		September 1909	Sarfert, Ernst
	1605 I	Panflöte	Ozeanien/Melanesien/PNG/West New Britain Province/Dorf Sabdidi		16. Februar 1909	Fülleborn, Friedrich
	1605 II	Haarring	Ozeanien/Mikronesien/Palau		September 1909	Sarfert, Ernst
	1606 I	Panflöte	Ozeanien/Melanesien/PNG/West New Britain Province/Dorf Sabdidi		16. Februar 1909	Fülleborn, Friedrich
	1606 II	Tanzkamm	Ozeanien/Mikronesien/Palau		September 1909	Sarfert, Ernst
	1607 I	Knieband	Ozeanien/Melanesien/PNG/West New Britain Province/Dorf Sabdidi		16. Februar 1909	Fülleborn, Friedrich
	1607 II	Axtstiel	Ozeanien/Mikronesien/Palau		September 1909	Sarfert, Ernst
	1608 I	Tabakspfeife	Ozeanien/Melanesien/PNG/West New Britain Province/Dorf Sabdidi		16. Februar 1909	Fülleborn, Friedrich
	1608 II	Axtstiel	Ozeanien/Mikronesien/Palau		September 1909	Sarfert, Ernst
	1609 I	Holzmaske	Ozeanien/Melanesien/PNG/West New Britain Province/Dorf Sabdidi		16. Februar 1909	Fülleborn, Friedrich
	1609 II	Biribiri	Ozeanien/Mikronesien/Palau		September 1909	Sarfert, Ernst
	1610 I	Beschneidungsmaske	Ozeanien/Melanesien/PNG/West New Britain Province		1. Februar 1909	Fülleborn, Friedrich

Please note that many designations in this list have been identified as faulty, outdated or as racist abuse since the inventories' original conception

Bild	Inventarnummer	Objektbezeichnung	Herkunft	Ethnie	Sammlungszeitraum	Sammler
	1610 II	Fischleine	Ozeanien/Mikronesien/Palau		September 1909	Sarfert, Ernst
	1611 I	Rindenstoff	Ozeanien/Melanesien/PNG/West New Britain Province/Dorf Sabdidi		16. Februar 1909	Fülleborn, Friedrich
	1611 II	Seilergerät	Ozeanien/Mikronesien/Palau		September 1909	Sarfert, Ernst
	1612 I	Panflöte	Ozeanien/Melanesien/PNG/West New Britain Province/Amge bei Möwehafen / Kandrian		25. Februar 1909	Fülleborn, Friedrich
	1612 II	Pandanusfaser	Ozeanien/Mikronesien/Palau		September 1909	Sarfert, Ernst
	1613 I	Panflöte	Ozeanien/Melanesien/PNG/West New Britain Province/Amge bei Möwehafen / Kandrian		25. Februar 1909	Fülleborn, Friedrich
	1613 II	Pandanusfaser, Knäuel	Ozeanien/Mikronesien/Palau		September 1909	Sarfert, Ernst
	1614 I	Armband	Ozeanien/Melanesien/PNG/West New Britain Province/Amge bei Möwehafen / Kandrian		25. Februar 1909	Fülleborn, Friedrich
	1614 II	geflochtener Ring	Ozeanien/Mikronesien/Palau		September 1909	Sarfert, Ernst
	1615 I	Handgelenkband	Ozeanien/Melanesien/PNG/West New Britain Province/Amge bei Möwehafen / Kandrian		25. Februar 1909	Fülleborn, Friedrich
	1615a II	geflochtener Ring	Ozeanien/Mikronesien/Palau		September 1909	Sarfert, Ernst
	1615b II	geflochtener Ring	Ozeanien/Mikronesien/Palau		September 1909	Sarfert, Ernst
	1615c II	geflochtener Ring	Ozeanien/Mikronesien/Palau		September 1909	Sarfert, Ernst
	1615d II	geflochtener Ring	Ozeanien/Mikronesien/Palau		September 1909	Sarfert, Ernst
	1615e II	geflochtener Ring	Ozeanien/Mikronesien/Palau		September 1909	Sarfert, Ernst
	1616 I	Tanzgerät in Fischform	Ozeanien/Melanesien/PNG/West New Britain Province/Amge bei Möwehafen / Kandrian	--/Arawe	25. Februar 1909	Fülleborn, Friedrich
	1616 II	Fischnetz	Ozeanien/Mikronesien/Palau		September 1909	Sarfert, Ernst
	1617 I	Maskenaufsatz - Tanzgerät in Form eines Vogels	Ozeanien/Melanesien/PNG/West New Britain Province/Amge bei Möwehafen / Kandrian	--/Arawe	25. Februar 1909	Fülleborn, Friedrich
	1617 II	Fischnetz	Ozeanien/Mikronesien/Palau		September 1909	Sarfert, Ernst
	1618 I	Tanzhut (Figur und Zwischenstück)	Ozeanien/Melanesien/PNG/West New Britain Province/Amge bei Möwehafen / Kandrian		25. Februar 1909	Fülleborn, Friedrich
	1618 II	Fischhaken	Ozeanien/Mikronesien/Palau		September 1909	Sarfert, Ernst

Please note that many designations in this list have been identified as faulty, outdated or as racist abuse since the inventories original conception

Bild	Inventarnummer	Objektbezeichnung	Herkunft	Ethnie	Sammlungszeitraum	Sammler
	1619 I	Maskenaufsatz - Tanzgerät in Form eines Fisches	Ozeanien/Melanesien/PNG/West New Britain Province/Amge bei Möwehafen / Kandrian	--/Arawe	25. Februar 1909	Fülleborn, Friedrich
	1619a II	Bohrer	Ozeanien/Mikronesien/Palau		September 1909	Sarfert, Ernst
	1619b II	Bohrer	Ozeanien/Mikronesien/Palau		September 1909	Sarfert, Ernst
	1620 I	Tanzhut (Figur, Zwischenstück, Tanzhut) - Tanzgeräte	Ozeanien/Melanesien/PNG/West New Britain Province/Amge bei Möwehafen / Kandrian		25. Februar 1909	Fülleborn, Friedrich
	1620 II	kleines Fischnetz	Ozeanien/Mikronesien/Palau		September 1909	Sarfert, Ernst
	1621 I	Tanzgerät in Form eines Hais	Ozeanien/Melanesien/PNG/West New Britain Province/Amge bei Möwehafen / Kandrian	--/Arawe	25. Februar 1909	Fülleborn, Friedrich
	1621 II	Tatauierkamm	Ozeanien/Mikronesien/Palau		September 1909	Sarfert, Ernst
	1622 I	Tanzhut (Figur)	Ozeanien/Melanesien/PNG/West New Britain Province/Amge bei Möwehafen / Kandrian		25. Februar 1909	Fülleborn, Friedrich
	1622 II	Tatauierkamm	Ozeanien/Mikronesien/Palau		September 1909	Sarfert, Ernst
	1623 I	Tanzgerät in Form eines Reptils	Ozeanien/Melanesien/PNG/West New Britain Province/Amge bei Möwehafen / Kandrian	--/Arawe	25. Februar 1909	Fülleborn, Friedrich
	1623 II	Tatauierkamm	Ozeanien/Mikronesien/Palau		September 1909	Sarfert, Ernst
	1624 I	Tanzgerät in Form eines Vogels	Ozeanien/Melanesien/PNG/West New Britain Province/Amge bei Möwehafen / Kandrian	--/Arawe	25. Februar 1909	Fülleborn, Friedrich
	1624 II	Rattenfalle	Ozeanien/Mikronesien/Palau		September 1909	Sarfert, Ernst
	1625 I	Tanzhut (Figur)	Ozeanien/Melanesien/PNG/West New Britain Province/Amge bei Möwehafen / Kandrian		25. Februar 1909	Fülleborn, Friedrich
	1625a II	Rattenfalle	Ozeanien/Mikronesien/Palau		September 1909	Sarfert, Ernst
	1625b II	1/2 Cocosschale	Ozeanien/Mikronesien/Palau		September 1909	Sarfert, Ernst
	1625c II	Tasche	Ozeanien/Mikronesien/Palau		September 1909	Sarfert, Ernst
	1626 I	Tanzaufsatz in Gestalt eines Fisches	Ozeanien/Melanesien/PNG/West New Britain Province/Amge bei Möwehafen / Kandrian		25. Februar 1909	Fülleborn, Friedrich
	1626 II	Hut	Ozeanien/Mikronesien/Palau		September 1909	Sarfert, Ernst
	1627 I	Tanzhut (Figur,	Ozeanien/Melanesien/PNG/West		25. Februar 1909	Fülleborn,

Please note that many designations in this list have been identified as faulty, outdated or as racist abuse since the inventories, original conception

Bild	Inventarnummer	Objektbezeichnung	Herkunft	Ethnie	Sammlungszeitraum	Sammler
		Zwischenstück, Tanzhut)	New Britain Province/Amge bei Möwehafen / Kandrian			Friedrich
	1627a II	Spielball	Ozeanien/Mikronesien/Palau		September 1909	Sarfert, Ernst
	1627b II	Kanumodell	Ozeanien/Mikronesien/Palau		September 1909	Sarfert, Ernst
	1628 I	Tanzhut (Figur)	Ozeanien/Melanesien/PNG/West New Britain Province/Amge bei Möwehafen / Kandrian		25. Februar 1909	Fülleborn, Friedrich
	1628 II	Hausmodell	Ozeanien/Mikronesien/Palau		September 1909	Sarfert, Ernst
	1629 I	Tanzhut (siehe 1619 I)	Ozeanien/Melanesien/PNG/West New Britain Province/Amge bei Möwehafen / Kandrian		25. Februar 1909	Fülleborn, Friedrich
	1629 II	Segelkanumodell	Ozeanien/Mikronesien/Palau		September 1909	Sarfert, Ernst
	1630 I	Tanzhut (siehe 1624 I)	Ozeanien/Melanesien/PNG/West New Britain Province/Amge bei Möwehafen / Kandrian		25. Februar 1909	Fülleborn, Friedrich
	1630 II	Holzschüssel	Ozeanien/Mikronesien/Federated States of Micronesia/Yap		Oktober 1909	Sarfert, Ernst
	1631 I	Tanzhut (Siehe 1623 I)	Ozeanien/Melanesien/PNG/West New Britain Province/Amge bei Möwehafen / Kandrian		25. Februar 1909	Fülleborn, Friedrich
	1631 II	Holzschüssel	Ozeanien/Mikronesien/Federated States of Micronesia/Yap		Oktober 1909	Sarfert, Ernst
	1632 I	Tanzhut (siehe 1626 I) - Untersatz der Fischskulptur	Ozeanien/Melanesien/PNG/West New Britain Province/Amge bei Möwehafen / Kandrian		25. Februar 1909	Fülleborn, Friedrich
	1632 II	Holzschüssel	Ozeanien/Mikronesien/Federated States of Micronesia/Yap		Oktober 1909	Sarfert, Ernst
	1633 I	Tanzhut	Ozeanien/Melanesien/PNG/West New Britain Province/Amge bei Möwehafen / Kandrian		25. Februar 1909	Fülleborn, Friedrich
	1633 II	Holzschüssel	Ozeanien/Mikronesien/Federated States of Micronesia/Yap		Oktober 1909	Sarfert, Ernst
	1634 I	Tanzhut	Ozeanien/Melanesien/PNG/West New Britain Province/Amge bei Möwehafen / Kandrian		25. Februar 1909	Fülleborn, Friedrich
	1634 II	Holzschüssel	Ozeanien/Mikronesien/Federated States of Micronesia/Yap		Oktober 1909	Sarfert, Ernst
	1635 I	Teil einer Maske	Ozeanien/Melanesien/PNG/West	--/Arawe	25. Februar 1909	Fülleborn,

Please note that many designations in this list have been identified as faulty, outdated or as racist abuse since the inventories original conception

Bild	Inventarnummer	Objektbezeichnung	Herkunft	Ethnie	Sammlungszeitraum	Sammler
			New Britain Province/Amge bei Möwehafen / Kandrian			Friedrich
	1635 II	Holzschüssel	Ozeanien/Mikronesien/Federated States of Micronesia/Yap		Oktober 1909	Sarfert, Ernst
	1636 I	Tanzhut (siehe 1619 I)	Ozeanien/Melanesien/PNG/West New Britain Province/Amge bei Möwehafen / Kandrian		25. Februar 1909	Fülleborn, Friedrich
	1636 II	Holzschüssel	Ozeanien/Mikronesien/Federated States of Micronesia/Yap		Oktober 1909	Sarfert, Ernst
	1637 I	Teil einer Maske	Ozeanien/Melanesien/PNG/West New Britain Province/Amge bei Möwehafen / Kandrian	--/Arawe	25. Februar 1909	Fülleborn, Friedrich
	1637a II	Holzschüssel	Ozeanien/Mikronesien/Federated States of Micronesia/Yap		Oktober 1909	Sarfert, Ernst
	1637b II	Holzschüssel	Ozeanien/Mikronesien/Federated States of Micronesia/Yap		Oktober 1909	Sarfert, Ernst
	1638 I	Kokosnuss, bemalt	Ozeanien/Melanesien/PNG/West New Britain Province/Amge bei Möwehafen / Kandrian		25. Februar 1909	Fülleborn, Friedrich
	1638a II	Holzschüssel	Ozeanien/Mikronesien/Federated States of Micronesia/Yap		Oktober 1909	Sarfert, Ernst
	1638b II	Holzschüssel	Ozeanien/Mikronesien/Federated States of Micronesia/Yap		Oktober 1909	Sarfert, Ernst
	1639 I	Kokosnuss, bemalt	Ozeanien/Melanesien/PNG/West New Britain Province/Amge bei Möwehafen / Kandrian		25. Februar 1909	Fülleborn, Friedrich
	1639 II	Holzschüssel	Ozeanien/Mikronesien/Federated States of Micronesia/Yap		Oktober 1909	Sarfert, Ernst
	1640 I	Kokosnuss, bemalt	Ozeanien/Melanesien/PNG/West New Britain Province/Amge bei Möwehafen / Kandrian		25. Februar 1909	Fülleborn, Friedrich
	1640a II	Holzschüssel	Ozeanien/Mikronesien/Federated States of Micronesia/Yap		Oktober 1909	Sarfert, Ernst
	1640b II	Holzschüssel	Ozeanien/Mikronesien/Federated		Oktober 1909	Sarfert, Ernst

Please note that many designations in this list have been identified as faulty, outdated or as racist abuse since the inventories' original conception

Bild	Inventarnummer	Objektbezeichnung	Herkunft	Ethnie	Sammlungszeitraum	Sammler
			States of Micronesia/Yap			
	1641 I	Kokosnuss, bemalt	Ozeanien/Melanesien/PNG/West New Britain Province/Amge bei Möwehafen / Kandrian		25. Februar 1909	Fülleborn, Friedrich
	1641 II	Holzschüssel	Ozeanien/Mikronesien/Federated States of Micronesia/Yap		Oktober 1909	Sarfert, Ernst
	1642 I	Kokosnuss, bemalt	Ozeanien/Melanesien/PNG/West New Britain Province/Amge bei Möwehafen / Kandrian		25. Februar 1909	Fülleborn, Friedrich
	1642a II	Holzschüssel	Ozeanien/Mikronesien/Federated States of Micronesia/Yap		Oktober 1909	Sarfert, Ernst
	1642b II	Holzschüssel	Ozeanien/Mikronesien/Federated States of Micronesia/Yap		Oktober 1909	Sarfert, Ernst
	1643 I	Kokosnuss, bemalt	Ozeanien/Melanesien/PNG/West New Britain Province/Amge bei Möwehafen / Kandrian		25. Februar 1909	Fülleborn, Friedrich
	1643 II	Holzschüssel	Ozeanien/Mikronesien/Federated States of Micronesia/Yap		Oktober 1909	Sarfert, Ernst
	1644 I	Kokosnuss, bemalt	Ozeanien/Melanesien/PNG/West New Britain Province/Amge bei Möwehafen / Kandrian		25. Februar 1909	Fülleborn, Friedrich
	1644 II	Holzschüssel	Ozeanien/Mikronesien/Federated States of Micronesia/Yap		Oktober 1909	Sarfert, Ernst
	1645 I	Kokosnuss (bemalt, ursprüngl. Teil eines Tanzaufsatzes)	Ozeanien/Melanesien/PNG/West New Britain Province/Amge bei Möwehafen / Kandrian	--/Arawe	25. Februar 1909	Fülleborn, Friedrich
	1645 II	Holzschüssel	Ozeanien/Mikronesien/Federated States of Micronesia/Yap		Oktober 1909	Sarfert, Ernst
	1646 I	Beintanzklapper	Ozeanien/Melanesien/PNG/West New Britain Province/Amge bei Möwehafen / Kandrian		25. Februar 1909	Fülleborn, Friedrich
	1646 II	Holzschüssel	Ozeanien/Mikronesien/Federated States of Micronesia/Yap		Oktober 1909	Sarfert, Ernst
	1647 I	Tarokorb	Ozeanien/Melanesien/PNG/West New Britain Province/Amge bei Möwehafen / Kandrian		25. Februar 1909	Fülleborn, Friedrich
	1647 II	Holzschüssel	Ozeanien/Mikronesien/Federated States of Micronesia/Yap		Oktober 1909	Sarfert, Ernst

Please note that many designations in this list have been identified as faulty, outdated or as racist abuse since the inventories´ original conception

Bild	Inventarnummer	Objektbezeichnung	Herkunft	Ethnie	Sammlungszeitraum	Sammler
	1648 I	Schild	Ozeanien/Melanesien/PNG/West New Britain Province/Amge bei Möwehafen / Kandrian		25. Februar 1909	Fülleborn, Friedrich
	1648 II	Holzschüssel	Ozeanien/Mikronesien/Federated States of Micronesia/Yap		Oktober 1909	Sarfert, Ernst
	1649 I	Muschelgeld	Ozeanien/Melanesien/PNG/West New Britain Province/Ansil (?) bei Möwehafen		26. Februar 1909	Fülleborn, Friedrich
	1649 II	Holzschüssel	Ozeanien/Mikronesien/Federated States of Micronesia/Yap		Oktober 1909	Sarfert, Ernst
	1650 I	Speiseschale	Ozeanien/Melanesien/PNG/West New Britain Province/Ansil (?)	--/Arawe	26. Februar 1909	Fülleborn, Friedrich
	1650a II	Holzschüssel	Ozeanien/Mikronesien/Federated States of Micronesia/Yap		Oktober 1909	Sarfert, Ernst
	1650b II	Holzschüssel	Ozeanien/Mikronesien/Federated States of Micronesia/Yap		Oktober 1909	Sarfert, Ernst
	1650c II	Holzschüssel	Ozeanien/Mikronesien/Federated States of Micronesia/Yap		Oktober 1909	Sarfert, Ernst
	1650d II	Holzschachtel	Ozeanien/Mikronesien/Federated States of Micronesia/Yap		Oktober 1909	Sarfert, Ernst
	1651 I	Speer	Ozeanien/Melanesien/PNG/West New Britain Province/Ansil (?) bei Möwehafen		26. Februar 1909	Fülleborn, Friedrich
	1651 II	Holzschachtel	Ozeanien/Mikronesien/Federated States of Micronesia/Yap		Oktober 1909	Sarfert, Ernst
	1652 I	Fischspeer	Ozeanien/Melanesien/PNG/West New Britain Province/Ansil (?) bei Möwehafen		26. Februar 1909	Fülleborn, Friedrich
	1652a II	Holzschachtel	Ozeanien/Mikronesien/Federated States of Micronesia/Yap		Oktober 1909	Sarfert, Ernst
	1652b II	Holzschachtel	Ozeanien/Mikronesien/Federated States of Micronesia/Yap		Oktober 1909	Sarfert, Ernst
	1653 I	Paddel	Ozeanien/Melanesien/PNG/West New Britain Province/Apar, Dorf bei Thileniushafen		28. Februar 1909	Fülleborn, Friedrich
	1653a II	Holzschachtel	Ozeanien/Mikronesien/Federated States of Micronesia/Yap		Oktober 1909	Sarfert, Ernst
	1653b II	Holzschachtel	Ozeanien/Mikronesien/Federated States of Micronesia/Yap		Oktober 1909	Sarfert, Ernst

Please note that many designations in this list have been identified as faulty, outdated or as racist abuse since the inventories' original conception

Bild	Inventarnummer	Objektbezeichnung	Herkunft	Ethnie	Sammlungszeitraum	Sammler
	1654 I	Paddel	Ozeanien/Melanesien/PNG/West New Britain Province/Apar, Dorf bei Thileniushafen		28. Februar 1909	Fülleborn, Friedrich
	1654 II	Holzschachtel	Ozeanien/Mikronesien/Federated States of Micronesia/Yap		Oktober 1909	Sarfert, Ernst
	1655 I	Paddel	Ozeanien/Melanesien/PNG/West New Britain Province/Apar, Dorf bei Thileniushafen		28. Februar 1909	Fülleborn, Friedrich
	1655 II	Holzschachtel	Ozeanien/Mikronesien/Federated States of Micronesia/Yap		Oktober 1909	Sarfert, Ernst
	1656 I	Paddel	Ozeanien/Melanesien/PNG/West New Britain Province/Apar, Dorf bei Thileniushafen		28. Februar 1909	Fülleborn, Friedrich
	1656 II	Holzschachtel, sechseckig	Ozeanien/Mikronesien/Federated States of Micronesia/Yap		Oktober 1909	Sarfert, Ernst
	1657 I	Paddel	Ozeanien/Melanesien/PNG/West New Britain Province/Apar, Dorf bei Thileniushafen		28. Februar 1909	Fülleborn, Friedrich
	1657 II	Holzschachtel	Ozeanien/Mikronesien/Federated States of Micronesia/Yap		Oktober 1909	Sarfert, Ernst
	1658 I	Paddel	Ozeanien/Melanesien/PNG/West New Britain Province/Apar, Dorf bei Thileniushafen		28. Februar 1909	Fülleborn, Friedrich
	1658 II	kleine Holzschachtel	Ozeanien/Mikronesien/Federated States of Micronesia/Yap		Oktober 1909	Sarfert, Ernst
	1659 I	Fischnetz	Ozeanien/Melanesien/PNG/West New Britain Province/Apar, Dorf bei Thileniushafen		28. Februar 1909	Fülleborn, Friedrich
	1659 II	Holzschachtel	Ozeanien/Mikronesien/Federated States of Micronesia/Yap		Oktober 1909	Sarfert, Ernst
	1660 I	Fischspeer	Ozeanien/Melanesien/PNG/West New Britain Province/Apar, Dorf bei Thileniushafen		28. Februar 1909	Fülleborn, Friedrich
	1660a II	Muschel	Ozeanien/Mikronesien/Federated States of Micronesia/Yap		Oktober 1909	Sarfert, Ernst
	1660b II	Muschel	Ozeanien/Mikronesien/Federated		Oktober 1909	Sarfert, Ernst

Please ... many designations in this list have been identified as faulty, outdated or as racist abuse since the inventories' original conception

Bild	Inventarnummer	Objektbezeichnung	Herkunft	Ethnie	Sammlungszeitraum	Sammler
			States of Micronesia/Yap			
	1660c II	Halskette oder Hüftkette	Ozeanien/Mikronesien/Federated States of Micronesia/Yap		Oktober 1909	Sarfert, Ernst
	1661 I	Fischspeer	Ozeanien/Melanesien/PNG/West New Britain Province/Apar, Dorf bei Thileniushafen		28. Februar 1909	Fülleborn, Friedrich
	1661a II	Halskette oder Hüftkette	Ozeanien/Mikronesien/Federated States of Micronesia/Yap		Oktober 1909	Sarfert, Ernst
	1661b II	Halskette oder Hüftkette	Ozeanien/Mikronesien/Federated States of Micronesia/Yap		Oktober 1909	Sarfert, Ernst
	1661c II	Halskette oder Hüftkette	Ozeanien/Mikronesien/Federated States of Micronesia/Yap		Oktober 1909	Sarfert, Ernst
	1662 I	Schild	Ozeanien/Melanesien/PNG/West New Britain Province/Apar, Dorf bei Thileniushafen		27. Februar 1909	Fülleborn, Friedrich
	1662 II	Halskette oder Hüftkette	Ozeanien/Mikronesien/Federated States of Micronesia/Yap		Oktober 1909	Sarfert, Ernst
	1663 I	Hauspfosten	Ozeanien/Melanesien/PNG/Morobe Province/Cape Bredow	--/Bukawa	13. Januar 1909	Fülleborn, Friedrich
	1663 II	Halskette oder Hüftkette	Ozeanien/Mikronesien/Federated States of Micronesia/Yap		Oktober 1909	Sarfert, Ernst
	1664 I	Hauspfosten - große Figur im Tami-Stil	Ozeanien/Melanesien/PNG/Morobe Province/Finschhafen/Cape Bredow	--/Bukawa	13. Januar 1909	Fülleborn, Friedrich
	1664a II	Halskette oder Hüftkette	Ozeanien/Mikronesien/Federated States of Micronesia/Yap		Oktober 1909	Sarfert, Ernst
	1664b II	Halskette oder Hüftkette	Ozeanien/Mikronesien/Federated States of Micronesia/Yap		Oktober 1909	Sarfert, Ernst
	1664c II	Halskette oder Hüftkette	Ozeanien/Mikronesien/Federated States of Micronesia/Yap		Oktober 1909	Sarfert, Ernst
	1665 I	Männerhauspfosten - große figürliche Holzskulptur im Tamistil	Ozeanien/Melanesien/PNG/Morobe Province/Cape Bredow	--/Bukawa	13. Januar 1909	Fülleborn, Friedrich
	1665 II	Halskette oder Hüftkette	Ozeanien/Mikronesien/Federated States of Micronesia/Yap		Oktober 1909	Sarfert, Ernst

Please note that many designations in this list have been identified as faulty, outdated or as racist abuse since the inventories original conception

Bild	Inventarnummer	Objektbezeichnung	Herkunft	Ethnie	Sammlungszeitraum	Sammler
	1666 I	angefangener Korb	Ozeanien/Melanesien/PNG/West New Britain Province/Dorf Nekarum	--/Kilenge	1. Mai 1909	Fülleborn, Friedrich
	1666 II	Halskette oder Hüftkette	Ozeanien/Mikronesien/Federated States of Micronesia/Yap		Oktober 1909	Sarfert, Ernst
	1667 I	Perücke für Männer	Ozeanien/Melanesien/PNG/West New Britain Province/Dorf Nekarum		1. Mai 1909	Fülleborn, Friedrich
	1667 II	Halskette oder Hüftkette	Ozeanien/Mikronesien/Federated States of Micronesia/Yap		Oktober 1909	Sarfert, Ernst
	1668 I	Taroschaufel	Ozeanien/Melanesien/PNG/West New Britain Province/Buschgebiet von Nekarum - Turtei		1. - 4. Mai 1909	Fülleborn, Friedrich
	1668a II	Halskette oder Hüftkette	Ozeanien/Mikronesien/Federated States of Micronesia/Yap		Oktober 1909	Sarfert, Ernst
	1668b II	Halskette oder Hüftkette	Ozeanien/Mikronesien/Federated States of Micronesia/Yap		Oktober 1909	Sarfert, Ernst
	1669 I	Taroschaufel	Ozeanien/Melanesien/PNG/West New Britain Province/Buschgebiet von Nekarum - Turtei		1. - 4. Mai 1909	Fülleborn, Friedrich
	1669 II	Halskette oder Hüftkette	Ozeanien/Mikronesien/Federated States of Micronesia/Yap		Oktober 1909	Sarfert, Ernst
	1670 I	Taroschaufel	Ozeanien/Melanesien/PNG/West New Britain Province/Buschgebiet von Nekarum - Turtei		1. - 4. Mai 1909	Fülleborn, Friedrich
	1670 II	Gürtel	Ozeanien/Mikronesien/Federated States of Micronesia/Yap		Oktober 1909	Sarfert, Ernst
	1671 I	Taroschaufel	Ozeanien/Melanesien/PNG/West New Britain Province/Buschgebiet von Nekarum - Turtei		1. - 4. Mai 1909	Fülleborn, Friedrich
	1671 II	Gürtel	Ozeanien/Mikronesien/Federated States of Micronesia/Yap		Oktober 1909	Sarfert, Ernst
	1672 I	Taroschaufel	Ozeanien/Melanesien/PNG/West New Britain Province/Buschgebiet von Nekarum - Turtei		1. - 4. Mai 1909	Fülleborn, Friedrich
	1672a II	Hüftschnur	Ozeanien/Mikronesien/Federated States of Micronesia/Yap		Oktober 1909	Sarfert, Ernst
	1672b II	Hüftschnur	Ozeanien/Mikronesien/Federated States of Micronesia/Yap		Oktober 1909	Sarfert, Ernst
	1672c II	Hüftschnur- Gesehen: Strang aus Muschelscheibchen,	Ozeanien/Mikronesien/Federated States of Micronesia/Yap		Oktober 1909	Sarfert, Ernst

Please note that many designations in this list have been identified as faulty, outdated or as racist abuse since the inventories' original conception

Bild	Inventarnummer	Objektbezeichnung	Herkunft	Ethnie	Sammlungszeitraum	Sammler
		aus Muschelscheibchen, Muschelgeld (?)	States of Micronesia/Yap			
	1673 I	Taro-Schaufel	Ozeanien/Melanesien/PNG/West New Britain Province/Buschgebiet von Nekarum - Turtei		1. - 4. Mai 1909	Fülleborn, Friedrich
	1673 II	Hüftschnur	Ozeanien/Mikronesien/Federated States of Micronesia/Yap		Oktober 1909	Sarfert, Ernst
	1674 I	Keulen-Schwert aus Holz	Ozeanien/Melanesien/PNG/West New Britain Province/Dorf Aibulutu		2. - 4. Mai 1909	Fülleborn, Friedrich
	1674 II	Hüftschnur	Ozeanien/Mikronesien/Federated States of Micronesia/Yap		Oktober 1909	Sarfert, Ernst
	1675 I	Keulen-Schwert	Ozeanien/Melanesien/PNG/West New Britain Province/Dorf Turtei		2. - 4. Mai 1909	Fülleborn, Friedrich
	1675 II	Hüftschnur	Ozeanien/Mikronesien/Federated States of Micronesia/Yap		Oktober 1909	Sarfert, Ernst
	1676 I	Keulen-Schwert aus Holz	Ozeanien/Melanesien/PNG/West New Britain Province/Dorf Alemanja		2. - 4. Mai 1909	Fülleborn, Friedrich
	1676 II	Hüftschnur oder Halskette	Ozeanien/Mikronesien/Federated States of Micronesia/Yap		Oktober 1909	Sarfert, Ernst
	1677 I	Armband, schwarz-rot geflochten	Ozeanien/Melanesien/PNG/West New Britain Province/Dorf Nekarum		1. Mai 1909	Fülleborn, Friedrich
	1677a II	Hüftschnur oder Hals- oder Stirnkette	Ozeanien/Mikronesien/Federated States of Micronesia/Yap		Oktober 1909	Sarfert, Ernst
	1677b II	Hüftschnur oder Hals- oder Stirnkette	Ozeanien/Mikronesien/Federated States of Micronesia/Yap		Oktober 1909	Sarfert, Ernst
	1677c II	Hüftschnur oder Hals- oder Stirnkette	Ozeanien/Mikronesien/Federated States of Micronesia/Yap		Oktober 1909	Sarfert, Ernst
	1678 I	Armband, Rotang?	Ozeanien/Melanesien/PNG/West New Britain Province/Dorf Alemanja		2. Mai 1909	Fülleborn, Friedrich
	1678a II	Hüftschnur oder Hals- oder Stirnkette	Ozeanien/Mikronesien/Federated States of Micronesia/Yap		Oktober 1909	Sarfert, Ernst
	1678b II	Hüftschnur oder Hals- oder Stirnkette	Ozeanien/Mikronesien/Federated States of Micronesia/Yap		Oktober 1909	Sarfert, Ernst
	1678c II	Hüftschnur oder Hals- oder Stirnkette	Ozeanien/Mikronesien/Federated States of Micronesia/Yap		Oktober 1909	Sarfert, Ernst

Please note that many designations in this list have been identified as faulty, outdated or as racist abuse since the inventories' original conception

Bild	Inventarnummer	Objektbezeichnung	Herkunft	Ethnie	Sammlungszeitraum	Sammler
	1678d II	Hüftschnur oder Hals- oder Stirnkette	Ozeanien/Mikronesien/Federated States of Micronesia/Yap		Oktober 1909	Sarfert, Ernst
	1679 I	Armband	Ozeanien/Melanesien/PNG/West New Britain Province/Dorf Alemanja		2. Mai 1909	Fülleborn, Friedrich
	1679 II	Hüftschnur oder Hals- oder Stirnkette	Ozeanien/Mikronesien/Federated States of Micronesia/Yap		Oktober 1909	Sarfert, Ernst
	1680 I	Armband, geflochten, schwarz	Ozeanien/Melanesien/PNG/West New Britain Province/Dorf Alemanja		2. Mai 1909	Fülleborn, Friedrich
	1680 II	Hüftschnur oder Hals- oder Stirnkette	Ozeanien/Mikronesien/Federated States of Micronesia/Yap		Oktober 1909	Sarfert, Ernst
	1681 I	Schleuder	Ozeanien/Melanesien/PNG/West New Britain Province/Zwischen Aibulutu und Turtei		2. - 4. Mai 1909	Fülleborn, Friedrich
	1681 II	Hüftschnur oder Hals- oder Stirnkette	Ozeanien/Mikronesien/Federated States of Micronesia/Yap		Oktober 1909	Sarfert, Ernst
	1682 I	Schleuder	Ozeanien/Melanesien/PNG/West New Britain Province/Zwischen Aibulutu und Turtei		2. - 4. Mai 1909	Fülleborn, Friedrich
	1682a II	Paar Ohrringe	Ozeanien/Mikronesien/Federated States of Micronesia/Yap		Oktober 1909	Sarfert, Ernst
	1682b II	Paar Ohrringe aus Schildpatt und Muschel	Ozeanien/Mikronesien/Federated States of Micronesia/Yap		Oktober 1909	Sarfert, Ernst
	1682c II	Paar Ohrringe	Ozeanien/Mikronesien/Federated States of Micronesia/Yap		Oktober 1909	Sarfert, Ernst
	1683 I	Schleuder	Ozeanien/Melanesien/PNG/West New Britain Province/Zwischen Aibulutu und Turtei		2. - 4. Mai 1909	Fülleborn, Friedrich
	1683a II	Paar Ohrringe	Ozeanien/Mikronesien/Federated States of Micronesia/Yap		Oktober 1909	Sarfert, Ernst
	1683b II	Paar Ohrringe	Ozeanien/Mikronesien/Federated States of Micronesia/Yap		Oktober 1909	Sarfert, Ernst
	1684 I	Kinderbogen mit Pfeil	Ozeanien/Melanesien/PNG/West New Britain Province/Dorf Turtei		4. Mai 1909	Fülleborn, Friedrich
	1684a II	Paar Ohrringe	Ozeanien/Mikronesien/Federated States of Micronesia/Yap		Oktober 1909	Sarfert, Ernst
	1684b II	Kamm	Ozeanien/Mikronesien/Federated		Oktober 1909	Sarfert, Ernst

Please note that many designations in this list have been identified as faulty, outdated or as racist abuse since the inventories´ original conception

Bild	Inventarnummer	Objektbezeichnung	Herkunft	Ethnie	Sammlungszeitraum	Sammler
			States of Micronesia/Yap			
	1685 I	Kinderbogen mit Pfeil	Ozeanien/Melanesien/PNG/West New Britain Province/Dorf Turtei		4. Mai 1909	Fülleborn, Friedrich
	1685 II	Kamm	Ozeanien/Mikronesien/Federated States of Micronesia/Yap		Oktober 1909	Sarfert, Ernst
	1686 I	Kopfringe für Lasten	Ozeanien/Melanesien/PNG/West New Britain Province/Dorf Aibulutu		2. - 4. Mai 1909	Fülleborn, Friedrich
	1686 II	Kamm	Ozeanien/Mikronesien/Federated States of Micronesia/Yap		Oktober 1909	Sarfert, Ernst
	1687 I	Kopfringe für Lasten	Ozeanien/Melanesien/PNG/West New Britain Province/Dorf Turtei		2. - 4. Mai 1909	Fülleborn, Friedrich
	1687 II	Kamm	Ozeanien/Mikronesien/Federated States of Micronesia/Yap		Oktober 1909	Sarfert, Ernst
	1688 I	Raspel-Dornholz	Ozeanien/Melanesien/PNG/West New Britain Province/Dorf Turtei		4. Mai 1909	Fülleborn, Friedrich
	1688 II	Kamm	Ozeanien/Mikronesien/Federated States of Micronesia/Yap		Oktober 1909	Sarfert, Ernst
	1689 I	Kindertrommel	Ozeanien/Melanesien/PNG/West New Britain Province/Dorf Turtei		4. Mai 1909	Fülleborn, Friedrich
	1689 II	Kamm	Ozeanien/Mikronesien/Federated States of Micronesia/Yap		Oktober 1909	Sarfert, Ernst
	1690 I	Korb	Ozeanien/Melanesien/PNG/West New Britain Province/Dorf Aibulutu		2. Mai 1909	Fülleborn, Friedrich
	1690a II	Kamm	Ozeanien/Mikronesien/Federated States of Micronesia/Yap		Oktober 1909	Sarfert, Ernst
	1690b II	Kamm	Ozeanien/Mikronesien/Federated States of Micronesia/Yap		Oktober 1909	Sarfert, Ernst
	1690c II	Schaber	Ozeanien/Mikronesien/Federated States of Micronesia/Yap		Oktober 1909	Sarfert, Ernst
	1690d II	Schaber	Ozeanien/Mikronesien/Federated States of Micronesia/Yap		Oktober 1909	Sarfert, Ernst
	1691 I	Schweinespeer	Ozeanien/Melanesien/PNG/West New Britain Province/Dorf Turtei		4. Mai 1909	Fülleborn, Friedrich
	1691 II	Schaber	Ozeanien/Mikronesien/Federated States of Micronesia/Yap		Oktober 1909	Sarfert, Ernst
	1692 I	Schweinespeer	Ozeanien/Melanesien/PNG/West New Britain Province/Dorf Turtei		4. Mai 1909	Fülleborn, Friedrich

Please note that many designations in this list have been identified as racist, outdated or as racist abuse since the inventories original conception

Bild	Inventarnummer	Objektbezeichnung	Herkunft	Ethnie	Sammlungszeitraum	Sammler
	1692a II	Löffel	Ozeanien/Mikronesien/Federated States of Micronesia/Yap		Oktober 1909	Sarfert, Ernst
	1692b II	Löffel / Schildkrotmesser	Ozeanien/Mikronesien/Federated States of Micronesia/Yap		Oktober 1909	Sarfert, Ernst
	1692c II	Löffel	Ozeanien/Mikronesien/Federated States of Micronesia/Yap		Oktober 1909	Sarfert, Ernst
	1693 I	Fischnetz	Ozeanien/Melanesien/PNG/West New Britain Province/Dorf Turtei		4. Mai 1909	Fülleborn, Friedrich
	1693 II	? [kein Eintrag]	Ozeanien/Mikronesien/Federated States of Micronesia/Yap		Oktober 1909	Sarfert, Ernst
	1694 II	Reuse	Ozeanien/Mikronesien/Federated States of Micronesia/Yap		Oktober 1909	Sarfert, Ernst
	1694a I	Feuerzange	Ozeanien/Melanesien/PNG/West New Britain Province/Dorf Turtei		4. Mai 1909	Fülleborn, Friedrich
	1694b I	Feuerzange	Ozeanien/Melanesien/PNG/West New Britain Province/Dorf Turtei		4. Mai 1909	Fülleborn, Friedrich
	1695 I	Farberde	Ozeanien/Melanesien/PNG/West New Britain Province/Dorf Turtei		4. Mai 1909	Fülleborn, Friedrich
	1695 II	Reuse	Ozeanien/Mikronesien/Federated States of Micronesia/Yap		Oktober 1909	Sarfert, Ernst
	1696 I	Netzschwimmer	Ozeanien/Melanesien/PNG/West New Britain Province/Dorf Turtei		4. Mai 1909	Fülleborn, Friedrich
	1696 II	Matte	Ozeanien/Mikronesien/Federated States of Micronesia/Yap		Oktober 1909	Sarfert, Ernst
	1697 I	Netzschwimmer	Ozeanien/Melanesien/PNG/West New Britain Province/Dorf Turtei		4. Mai 1909	Fülleborn, Friedrich
	1697 II	Matte	Ozeanien/Mikronesien/Federated States of Micronesia/Yap		Oktober 1909	Sarfert, Ernst
	1698 I	Betelstab	Ozeanien/Melanesien/PNG/West New Britain Province/Dorf Agulupala		1. Mai 1909	Fülleborn, Friedrich
	1698 II	Matte	Ozeanien/Mikronesien/Federated States of Micronesia/Yap		Oktober 1909	Sarfert, Ernst
	1699 I	Aufhänge-Astgabel	Ozeanien/Melanesien/PNG/West New Britain Province/Dorf Turtei		4. Mai 1909	Fülleborn, Friedrich
	1699 II	Matte	Ozeanien/Mikronesien/Federated		Oktober 1909	Sarfert, Ernst

Please note that many designations in this list have been identified as faulty, outdated or as racist abuse since the inventories´ original conception

Bild	Inventarnummer	Objektbezeichnung	Herkunft	Ethnie	Sammlungszeitraum	Sammler
			States of Micronesia/Yap			
	1700 I	Kinderkörbchen	Ozeanien/Melanesien/PNG/West New Britain Province/Dorf Turtei		4. Mai 1909	Fülleborn, Friedrich
	1700a II	Matte	Ozeanien/Mikronesien/Federated States of Micronesia/Yap		Oktober 1909	Sarfert, Ernst
	1700b II	Matte	Ozeanien/Mikronesien/Federated States of Micronesia/Yap		Oktober 1909	Sarfert, Ernst
	1701 I	Tanzfigur	Ozeanien/Melanesien/PNG/West New Britain Province/Dorf Aibulutu	--/Kilenge	2. Mai 1909	Fülleborn, Friedrich
	1701 II	Matte	Ozeanien/Mikronesien/Federated States of Micronesia/Yap		Oktober 1909	Sarfert, Ernst
	1702 I	Halsgehänge mit Platte	Ozeanien/Melanesien/PNG/West New Britain Province/Dorf Alemanja		2. Mai 1909	Fülleborn, Friedrich
	1702 II	Matte	Ozeanien/Mikronesien/Federated States of Micronesia/Yap		Oktober 1909	Sarfert, Ernst
	1703 I	Trauerhalsschmuck eines Mannes	Ozeanien/Melanesien/PNG/West New Britain Province/Dorf Alemanja		2. Mai 1909	Fülleborn, Friedrich
	1703a II	Matte	Ozeanien/Mikronesien/Federated States of Micronesia/Yap		Oktober 1909	Sarfert, Ernst
	1703b II	Matte	Ozeanien/Mikronesien/Federated States of Micronesia/Yap		Oktober 1909	Sarfert, Ernst
	1703c II	Matte	Ozeanien/Mikronesien/Federated States of Micronesia/Yap		Oktober 1909	Sarfert, Ernst
	1704 I	Trauerhalsschmuck eines Mannes	Ozeanien/Melanesien/PNG/West New Britain Province/Dorf Alemanja		2. Mai 1909	Fülleborn, Friedrich
	1704 II	Webstuhl	Ozeanien/Mikronesien/Federated States of Micronesia/Yap		Oktober 1909	Sarfert, Ernst
	1705 I	Trauerhalsschmuck einer Frau	Ozeanien/Melanesien/PNG/West New Britain Province/Dorf Alemanja		2. Mai 1909	Fülleborn, Friedrich
	1705 II	Webstuhl	Ozeanien/Mikronesien/Federated States of Micronesia/Yap		Oktober 1909	Sarfert, Ernst
	1706 I	Trauerhalsschmuck einer Frau	Ozeanien/Melanesien/PNG/West New Britain Province/Dorf Alemanja		2. Mai 1909	Fülleborn, Friedrich
	1706 II	Stampfer	Ozeanien/Mikronesien/Federated States of Micronesia/Yap		Oktober 1909	Sarfert, Ernst
	1707 I	Jagdmittel	Ozeanien/Melanesien/PNG/West New Britain Province/Dorf Alemanja		2. Mai 1909	Fülleborn, Friedrich

Please note that many designations in this list have been identified as racist, offended or as racist abuse since the inventories original conception

Bild	Inventarnummer	Objektbezeichnung	Herkunft	Ethnie	Sammlungszeitraum	Sammler
	1707 II	Stampfer	Ozeanien/Mikronesien/Federated States of Micronesia/Yap		Oktober 1909	Sarfert, Ernst
	1708 I	Jagdmittel	Ozeanien/Melanesien/PNG/West New Britain Province/Dorf Alemanja		2. Mai 1909	Fülleborn, Friedrich
	1708 II	Täschchen	Ozeanien/Mikronesien/Federated States of Micronesia/Yap		Oktober 1909	Sarfert, Ernst
	1709 I	Jagdmittel	Ozeanien/Melanesien/PNG/West New Britain Province/Dorf Alemanja		2. Mai 1909	Fülleborn, Friedrich
	1709a II	Täschchen	Ozeanien/Mikronesien/Federated States of Micronesia/Yap		Oktober 1909	Sarfert, Ernst
	1709b II	Täschchen	Ozeanien/Mikronesien/Federated States of Micronesia/Yap		Oktober 1909	Sarfert, Ernst
	1709c II	Täschchen	Ozeanien/Mikronesien/Federated States of Micronesia/Yap		Oktober 1909	Sarfert, Ernst
	1709d II	Täschchen	Ozeanien/Mikronesien/Federated States of Micronesia/Yap		Oktober 1909	Sarfert, Ernst
	1709e II	Täschchen	Ozeanien/Mikronesien/Federated States of Micronesia/Yap		Oktober 1909	Sarfert, Ernst
	1710 I	Hausbrett	Ozeanien/Melanesien/PNG/West New Britain Province/Dorf Alemanja		2. Mai 1909	Fülleborn, Friedrich
	1710 II	Täschchen	Ozeanien/Mikronesien/Federated States of Micronesia/Yap		Oktober 1909	Sarfert, Ernst
	1711 I	Hausbrett	Ozeanien/Melanesien/PNG/West New Britain Province/Dorf Alemanja		2. Mai 1909	Fülleborn, Friedrich
	1711 II	Täschchen	Ozeanien/Mikronesien/Federated States of Micronesia/Yap		Oktober 1909	Sarfert, Ernst
	1712 I	Tanzschild	Ozeanien/Melanesien/PNG/West New Britain Province/Toktokmutia [?]		3. Mai 1909	Fülleborn, Friedrich
	1712 II	Tragtasche	Ozeanien/Mikronesien/Federated States of Micronesia/Yap		Oktober 1909	Sarfert, Ernst
	1713 I	Tanzschild	Ozeanien/Melanesien/PNG/West New Britain Province/Dorf Turtei	--/Turtei	4. Mai 1909	Fülleborn, Friedrich
	1713 II	Tragtasche	Ozeanien/Mikronesien/Federated States of Micronesia/Yap		Oktober 1909	Sarfert, Ernst
	1714 I	Armband geflochten	Ozeanien/Melanesien/PNG/Morobe Province/Dorf Bunu		6. Mai 1909	Fülleborn, Friedrich
	1714 II	Tragtasche	Ozeanien/Mikronesien/Federated States of Micronesia/Yap		Oktober 1909	Sarfert, Ernst

Please note that many designations in this list have been identified as faulty, outdated or as racist abuse since the inventories´ original conception

Bild	Inventarnummer	Objektbezeichnung	Herkunft	Ethnie	Sammlungszeitraum	Sammler
	1715 I	Armband geflochten	Ozeanien/Melanesien/PNG/Morobe Province/Dorf Bunu		6. Mai 1909	Fülleborn, Friedrich
	1715 II	Handtasche	Ozeanien/Mikronesien/Federated States of Micronesia/Yap		Oktober 1909	Sarfert, Ernst
	1716 I	Kalebasse	Ozeanien/Melanesien/PNG/Morobe Province/Dorf Bunu		6. Mai 1909	Fülleborn, Friedrich
	1716a II	Handtasche	Ozeanien/Mikronesien/Federated States of Micronesia/Yap		Oktober 1909	Sarfert, Ernst
	1716b II	Handtasche	Ozeanien/Mikronesien/Federated States of Micronesia/Yap		Oktober 1909	Sarfert, Ernst
	1717 I	Schleuder	Ozeanien/Melanesien/PNG/Morobe Province/Dorf Bunu		6. Mai 1909	Fülleborn, Friedrich
	1717a II	Handtasche	Ozeanien/Mikronesien/Federated States of Micronesia/Yap		Oktober 1909	Sarfert, Ernst
	1717b II	Handtasche - kleine geflochtene Korbtasche	Ozeanien/Mikronesien/Federated States of Micronesia/Yap		Oktober 1909	Sarfert, Ernst
	1718 I	Bambusbüchse	Ozeanien/Melanesien/PNG/Morobe Province/Dorf Bunu		6. Mai 1909	Fülleborn, Friedrich
	1718a II	Handtasche	Ozeanien/Mikronesien/Federated States of Micronesia/Yap		Oktober 1909	Sarfert, Ernst
	1718b II	Handtasche	Ozeanien/Mikronesien/Federated States of Micronesia/Yap		Oktober 1909	Sarfert, Ernst
	1719 I	Bambusbüchse	Ozeanien/Melanesien/PNG/Morobe Province/Dorf Bunu		6. Mai 1909	Fülleborn, Friedrich
	1719 II	Handtasche	Ozeanien/Mikronesien/Federated States of Micronesia/Yap		Oktober 1909	Sarfert, Ernst
	1720 I	Kokosnuss geschnitzt	Ozeanien/Melanesien/PNG/Morobe Province/Dorf Bunu		6. Mai 1909	Fülleborn, Friedrich
	1720a II	Handtasche	Ozeanien/Mikronesien/Federated States of Micronesia/Yap		Oktober 1909	Sarfert, Ernst
	1720b II	Handtasche	Ozeanien/Mikronesien/Federated States of Micronesia/Yap		Oktober 1909	Sarfert, Ernst
	1720c II	Handtasche	Ozeanien/Mikronesien/Federated States of Micronesia/Yap		Oktober 1909	Sarfert, Ernst
	1721 I	Kamm	Ozeanien/Melanesien/PNG/Morobe Province/Dorf Bunu		6. Mai 1909	Fülleborn, Friedrich
	1721 II	Handtasche	Ozeanien/Mikronesien/Federated States of Micronesia/Yap		Oktober 1909	Sarfert, Ernst

Please note that many designations in this list have been identified as faulty, outdated or as racist abuse since the inventories´ original conception

Bild	Inventarnummer	Objektbezeichnung	Herkunft	Ethnie	Sammlungszeitraum	Sammler
	1722 I	Körbchen	Ozeanien/Melanesien/PNG/Morobe Province/Dorf Bunu		6. Mai 1909	Fülleborn, Friedrich
	1722a II	Schnurtasche	Ozeanien/Mikronesien/Federated States of Micronesia/Yap		Oktober 1909	Sarfert, Ernst
	1722b II	Hut	Ozeanien/Mikronesien/Federated States of Micronesia/Yap		Oktober 1909	Sarfert, Ernst
	1723 I	kleines Segel	Ozeanien/Melanesien/PNG/Morobe Province/Dorf Bunu		6. Mai 1909	Fülleborn, Friedrich
	1723 II	Hut	Ozeanien/Mikronesien/Federated States of Micronesia/Yap		Oktober 1909	Sarfert, Ernst
	1724 I	Netznadel	Ozeanien/Melanesien/PNG/Morobe Province/Dorf Bunu		6. Mai 1909	Fülleborn, Friedrich
	1724 II	Hut	Ozeanien/Mikronesien/Federated States of Micronesia/Yap		Oktober 1909	Sarfert, Ernst
	1725 I	Netznadel	Ozeanien/Melanesien/PNG/Morobe Province/Dorf Bunu		6. Mai 1909	Fülleborn, Friedrich
	1725a II	Hut	Ozeanien/Mikronesien/Federated States of Micronesia/Yap		Oktober 1909	Sarfert, Ernst
	1725b II	Hut	Ozeanien/Mikronesien/Federated States of Micronesia/Yap		Oktober 1909	Sarfert, Ernst
	1726 I	Netznadel	Ozeanien/Melanesien/PNG/Morobe Province/Dorf Bunu		6. Mai 1909	Fülleborn, Friedrich
	1726a II	Matte	Ozeanien/Mikronesien/Federated States of Micronesia/Yap		Oktober 1909	Sarfert, Ernst
	1726b II	Matte	Ozeanien/Mikronesien/Federated States of Micronesia/Yap		Oktober 1909	Sarfert, Ernst
	1726c II	Matte	Ozeanien/Mikronesien/Federated States of Micronesia/Yap		Oktober 1909	Sarfert, Ernst
	1727 I	Strunschmuck	Ozeanien/Melanesien/PNG/Morobe Province/Dorf Bunu		6. Mai 1909	Fülleborn, Friedrich
	1727 II	Matte	Ozeanien/Mikronesien/Federated States of Micronesia/Yap		Oktober 1909	Sarfert, Ernst
	1728 I	Weiberschurz	Ozeanien/Melanesien/PNG/Morobe Province/Dorf Bunu		6. Mai 1909	Fülleborn, Friedrich
	1728 II	Matte	Ozeanien/Mikronesien/Federated States of Micronesia/Yap		Oktober 1909	Sarfert, Ernst
	1729 I	Grasbüschel, hinten in den Schurz zu stecken	Ozeanien/Melanesien/PNG/Morobe Province/Dorf Bunu		6. Mai 1909	Fülleborn, Friedrich

Please note that many designations in this list have been identified as faulty, outdated or as racist abuse since the inventories´ original conception

Bild	Inventarnummer	Objektbezeichnung	Herkunft	Ethnie	Sammlungszeitraum	Sammler
	1729 II	Matte	Ozeanien/Mikronesien/Federated States of Micronesia/Yap		Oktober 1909	Sarfert, Ernst
	1730 II	Matte	Ozeanien/Mikronesien/Federated States of Micronesia/Yap		Oktober 1909	Sarfert, Ernst
	1730a I	Netzstreifen	Ozeanien/Melanesien/PNG/Morobe Province/Dorf Bunu		6. Mai 1909	Fülleborn, Friedrich
	1730b I	Netzstreifen	Ozeanien/Melanesien/PNG/Morobe Province/Dorf Bunu		6. Mai 1909	Fülleborn, Friedrich
	1731 I	Holzskulptur	Ozeanien/Melanesien/PNG/Morobe Province/Dorf Bunu		6. Mai 1909	Fülleborn, Friedrich
	1731 II	Löffel	Ozeanien/Mikronesien/Federated States of Micronesia/Yap		Oktober 1909	Sarfert, Ernst
	1732 I	geschnitzte Weiberfigur	Ozeanien/Melanesien/PNG/Morobe Province/Dorf Bunu		6. Mai 1909	Fülleborn, Friedrich
	1732 II	Löffel	Ozeanien/Mikronesien/Federated States of Micronesia/Yap		Oktober 1909	Sarfert, Ernst
	1733 I	Taroschaufel	Ozeanien/Melanesien/PNG/Morobe Province/Dorf Bunu		6. Mai 1909	Fülleborn, Friedrich
	1733 II	Cocosnussöffner	Ozeanien/Mikronesien/Federated States of Micronesia/Yap		Oktober 1909	Sarfert, Ernst
	1734 I	Taroschaufel	Ozeanien/Melanesien/PNG/Morobe Province/Dorf Bunu		6. Mai 1909	Fülleborn, Friedrich
	1734 II	Kratzer für Cocosnuss	Ozeanien/Mikronesien/Federated States of Micronesia/Yap		Oktober 1909	Sarfert, Ernst
	1735 I	Keule	Ozeanien/Melanesien/PNG/Morobe Province/Dorf Bunu		6. Mai 1909	Fülleborn, Friedrich
	1735 II	Kratzer für Cocosnuss	Ozeanien/Mikronesien/Federated States of Micronesia/Yap		Oktober 1909	Sarfert, Ernst
	1736 I	Bogen mit Pfeil	Ozeanien/Melanesien/PNG/Morobe Province/Dorf Bunu		6. Mai 1909	Fülleborn, Friedrich
	1736 II	Löffel aus Cocosschale	Ozeanien/Mikronesien/Federated States of Micronesia/Yap		Oktober 1909	Sarfert, Ernst
	1737 I	Fischnetz	Ozeanien/Melanesien/PNG/Morobe Province/Dorf Bunu		6. Mai 1909	Fülleborn, Friedrich
	1737 II	Löffel aus Cocosschale	Ozeanien/Mikronesien/Federated States of Micronesia/Yap		Oktober 1909	Sarfert, Ernst
	1738 I	Speer	Ozeanien/Melanesien/PNG/Morobe Province/Dorf Bunu		6. Mai 1909	Fülleborn, Friedrich

Please note that many designations in this list have been identified as faulty, outdated or as racist abuse since the inventories´ original conception

Bild	Inventarnummer	Objektbezeichnung	Herkunft	Ethnie	Sammlungszeitraum	Sammler
	1738 II	Löffel aus Cocosschale	Ozeanien/Mikronesien/Federated States of Micronesia/Yap		Oktober 1909	Sarfert, Ernst
	1739 I	geschnitzter Vogel mit Fisch	Ozeanien/Melanesien/PNG/Morobe Province/Dorf Bunu		6. Mai 1909	Fülleborn, Friedrich
	1739 II	Löffel aus Cocosschale	Ozeanien/Mikronesien/Federated States of Micronesia/Yap		Oktober 1909	Sarfert, Ernst
	1740 I	Pfeil	Ozeanien/Melanesien/PNG/Morobe Province/Dorf Bunu		13. Mai 1909	Fülleborn, Friedrich
	1740 II	Löffel aus Muschel	Ozeanien/Mikronesien/Federated States of Micronesia/Yap		Oktober 1909	Sarfert, Ernst
	1741 I	Pfeil	Ozeanien/Melanesien/PNG/Madang Province/Dorf Konapuna		13. Mai 1909	Fülleborn, Friedrich
	1741 II	Holzkasten mit 3 Tatauierkämmen	Ozeanien/Mikronesien/Federated States of Micronesia/Yap		Oktober 1909	Sarfert, Ernst
	1742 I	große Holzschüssel	Ozeanien/Melanesien/PNG/Madang Province/Dorf Konapuna		13. Mai 1909	Fülleborn, Friedrich
	1742 II	Holzbrett	Ozeanien/Mikronesien/Federated States of Micronesia/Yap		Oktober 1909	Sarfert, Ernst
	1743 I	Holzschüssel	Ozeanien/Melanesien/PNG/Madang Province/Dorf Konapuna		13. Mai 1909	Fülleborn, Friedrich
	1743 II	Fischhaken	Ozeanien/Mikronesien/Federated States of Micronesia/Yap		Oktober 1909	Sarfert, Ernst
	1744 I	Keule aus Holz, paddelähnliche Form	Ozeanien/Melanesien/PNG/Madang Province/Dorf Konapuna		13. Mai 1909	Fülleborn, Friedrich
	1744a II	Fischhaken	Ozeanien/Mikronesien/Federated States of Micronesia/Yap		Oktober 1909	Sarfert, Ernst
	1744b II	Fischhaken	Ozeanien/Mikronesien/Federated States of Micronesia/Yap		Oktober 1909	Sarfert, Ernst
	1744c II	Fischhaken	Ozeanien/Mikronesien/Federated States of Micronesia/Yap		Oktober 1909	Sarfert, Ernst
	1745 I	Holzkeule	Ozeanien/Melanesien/PNG/Madang Province/Dorf Konapuna		13. Mai 1909	Fülleborn, Friedrich
	1745a II	Fischhaken	Ozeanien/Mikronesien/Federated States of Micronesia/Yap		Oktober 1909	Sarfert, Ernst
	1745b II	Fischhaken	Ozeanien/Mikronesien/Federated States of Micronesia/Yap		Oktober 1909	Sarfert, Ernst
	1745c II	Fischhaken	Ozeanien/Mikronesien/Federated States of Micronesia/Yap		Oktober 1909	Sarfert, Ernst

Please note that many designations in this list have been identified as faulty, outdated or as racist abuse since the inventories´ original conception

Bild	Inventarnummer	Objektbezeichnung	Herkunft	Ethnie	Sammlungszeitraum	Sammler
	1746 I	ovale Holzschale	Ozeanien/Melanesien/PNG/Madang Province/Dorf Konapuna		13. Mai 1909	Fülleborn, Friedrich
	1746 II	Fischhaken	Ozeanien/Mikronesien/Federated States of Micronesia/Yap		Oktober 1909	Sarfert, Ernst
	1747 I	Regenmantel aus Baststoff	Ozeanien/Melanesien/PNG/Madang Province/Dorf Konapuna		13. Mai 1909	Fülleborn, Friedrich
	1747 II	Fischhaken	Ozeanien/Mikronesien/Federated States of Micronesia/Yap		Oktober 1909	Sarfert, Ernst
	1748 I	Federschmuck	Ozeanien/Melanesien/PNG/Madang Province/Dorf Konapuna		13. Mai 1909	Fülleborn, Friedrich
	1748 II	Angelhaken	Ozeanien/Mikronesien/Federated States of Micronesia/Yap		Oktober 1909	Sarfert, Ernst
	1749 I	Federschmuck	Ozeanien/Melanesien/PNG/Madang Province/Dorf Konapuna		13. Mai 1909	Fülleborn, Friedrich
	1749a II	Angelhaken	Ozeanien/Mikronesien/Federated States of Micronesia/Yap		Oktober 1909	Sarfert, Ernst
	1749b II	Haihaken	Ozeanien/Mikronesien/Federated States of Micronesia/Yap		Oktober 1909	Sarfert, Ernst
	1749c II	Haihaken	Ozeanien/Mikronesien/Federated States of Micronesia/Yap		Oktober 1909	Sarfert, Ernst
	1750 I	Speer	Ozeanien/Melanesien/PNG/Madang Province/Dorf Konapuna		13. Mai 1909	Fülleborn, Friedrich
	1750 II	Haihaken	Ozeanien/Mikronesien/Federated States of Micronesia/Yap		Oktober 1909	Sarfert, Ernst
	1751 I	Stein zum Nüsseöffnen	Ozeanien/Melanesien/PNG/Madang Province/Dorf Konapuna		13. Mai 1909	Fülleborn, Friedrich
	1751a II	Haihaken	Ozeanien/Mikronesien/Federated States of Micronesia/Yap		Oktober 1909	Sarfert, Ernst
	1751b II	Haihaken	Ozeanien/Mikronesien/Federated States of Micronesia/Yap		Oktober 1909	Sarfert, Ernst
	1752 I	Steinbeilklinge	Ozeanien/Melanesien/PNG/Madang Province/Dorf Konapuna		13. Mai 1909	Fülleborn, Friedrich
	1752 II	Fischnetz	Ozeanien/Mikronesien/Federated States of Micronesia/Yap		Oktober 1909	Sarfert, Ernst
	1753 I	Trommel	Ozeanien/Melanesien/PNG/Madang Province/Dorf Konapuna		17. Mai 1909	Fülleborn, Friedrich
	1753a II	Fischnetz	Ozeanien/Mikronesien/Federated States of Micronesia/Yap		Oktober 1909	Sarfert, Ernst

Please note that many designations in this list have been identified as faulty, outdated or as racist abuse since the inventories' original conception

Bild	Inventarnummer	Objektbezeichnung	Herkunft	Ethnie	Sammlungszeitraum	Sammler
	1753b II	Fischnetz	Ozeanien/Mikronesien/Federated States of Micronesia/Yap		Oktober 1909	Sarfert, Ernst
	1754 I	Strinschmuch aus Muschel	Ozeanien/Melanesien/PNG/Morobe Province/Dorf Bonga		11. Mai 1909	Fülleborn, Friedrich
	1754 II	Fischnetz	Ozeanien/Mikronesien/Federated States of Micronesia/Yap		Oktober 1909	Sarfert, Ernst
	1755 I	Trommel	Ozeanien/Melanesien/PNG/Madang Province/Dorf Nemesie		15. Mai 1909	Fülleborn, Friedrich
	1755a II	Fischnetz	Ozeanien/Mikronesien/Federated States of Micronesia/Yap		Oktober 1909	Sarfert, Ernst
	1755b II	Fischnetz	Ozeanien/Mikronesien/Federated States of Micronesia/Yap		Oktober 1909	Sarfert, Ernst
	1756 I	Netz	Ozeanien/Melanesien/PNG/Madang Province/Dorf Nemesie		15. Mai 1909	Fülleborn, Friedrich
	1756a II	Vogelnetz	Ozeanien/Mikronesien/Federated States of Micronesia/Yap		Oktober 1909	Sarfert, Ernst
	1756b II	Vogelnetz	Ozeanien/Mikronesien/Federated States of Micronesia/Yap		Oktober 1909	Sarfert, Ernst
	1756c II	Vogelnetz	Ozeanien/Mikronesien/Federated States of Micronesia/Yap		Oktober 1909	Sarfert, Ernst
	1757 I	Topf	Ozeanien/Melanesien/PNG/Madang Province/Dorf Nemesie		15. Mai 1909	Fülleborn, Friedrich
	1757 II	Vogelnetz	Ozeanien/Mikronesien/Federated States of Micronesia/Yap		Oktober 1909	Sarfert, Ernst
	1758 I	Topf	Ozeanien/Melanesien/PNG/Madang Province/Dorf Nemesie		15. Mai 1909	Fülleborn, Friedrich
	1758 II	Vogelschlinge	Ozeanien/Mikronesien/Federated States of Micronesia/Yap		Oktober 1909	Sarfert, Ernst
	1759 I	Kopfstütze	Ozeanien/Melanesien/PNG/Madang Province/Dorf Nemesie		15. Mai 1909	Fülleborn, Friedrich
	1759 II	Vogelschlinge	Ozeanien/Mikronesien/Federated States of Micronesia/Yap		Oktober 1909	Sarfert, Ernst
	1760 I	Steinaxt	Ozeanien/Melanesien/PNG/Madang Province/Madang / Friedrich Wilhelmshafen		1909	Fülleborn, Friedrich
	1760a II	Fischspeer	Ozeanien/Mikronesien/Federated States of Micronesia/Yap		Oktober 1909	Sarfert, Ernst
	1760b II	Fischspeer	Ozeanien/Mikronesien/Federated		Oktober 1909	Sarfert, Ernst

Please note that many designations in this list have been identified as faulty, outdated or as racist abuse since the inventories´ original conception

Bild	Inventarnummer	Objektbezeichnung	Herkunft	Ethnie	Sammlungszeitraum	Sammler
			States of Micronesia/Yap			
	1761 I	Schild	Ozeanien/Melanesien/PNG		1909	Fülleborn, Friedrich
	1761 II	Fischspeer	Ozeanien/Mikronesien/Federated States of Micronesia/Yap		Oktober 1909	Sarfert, Ernst
	1762 I	Schädel, übermodelliert	Ozeanien/Melanesien/PNG/New Ireland Province		1909	Fülleborn, Friedrich
	1762 II	Fischspeer	Ozeanien/Mikronesien/Federated States of Micronesia/Yap		Oktober 1909	Sarfert, Ernst
	1763 I	Fischspeer	Ozeanien/Melanesien/PNG/East Sepik Province/Dorf Kopar		25. Mai 1909	Fülleborn, Friedrich
	1763 II	Fischspeer	Ozeanien/Mikronesien/Federated States of Micronesia/Yap		Oktober 1909	Sarfert, Ernst
	1764 I	Fischspeer	Ozeanien/Melanesien/PNG/East Sepik Province/Dorf Kopar		23. Mai 1909	Fülleborn, Friedrich
	1764a II	Rattenfalle	Ozeanien/Mikronesien/Federated States of Micronesia/Yap		Oktober 1909	Sarfert, Ernst
	1764b II	Paddel	Ozeanien/Mikronesien/Federated States of Micronesia/Yap		Oktober 1909	Sarfert, Ernst
	1765 I	Speer-Fisch	Ozeanien/Melanesien/PNG/East Sepik Province/Dorf Kopar		25. Mai 1909	Fülleborn, Friedrich
	1765 II	Paddel	Ozeanien/Mikronesien/Federated States of Micronesia/Yap		Oktober 1909	Sarfert, Ernst
	1766 I	Speer f. Wurfholz	Ozeanien/Melanesien/PNG/East Sepik Province/Dorf Kopar		27. Mai 1909	Fülleborn, Friedrich
	1766a II	Paddel	Ozeanien/Mikronesien/Federated States of Micronesia/Yap		Oktober 1909	Sarfert, Ernst
	1766b II	Paddel	Ozeanien/Mikronesien/Federated States of Micronesia/Yap		Oktober 1909	Sarfert, Ernst
	1767 I	Speer f. Wurfholz	Ozeanien/Melanesien/PNG/East Sepik Province/Dorf Kopar		25. Mai 1909	Fülleborn, Friedrich
	1767a II	Drillbohrer	Ozeanien/Mikronesien/Federated States of Micronesia/Yap		Oktober 1909	Sarfert, Ernst
	1767b II	Apparat zur Schnurherstellung	Ozeanien/Mikronesien/Federated States of Micronesia/Yap		Oktober 1909	Sarfert, Ernst
	1767c II	Apparat zur Schnurherstellung	Ozeanien/Mikronesien/Federated States of Micronesia/Yap		Oktober 1909	Sarfert, Ernst

Please note that many designations in this list have been identified as racist, outdated or as racist abuse since the inventories original conception

Bild	Inventarnummer	Objektbezeichnung	Herkunft	Ethnie	Sammlungszeitraum	Sammler
	1768 II	Apparat zur Schnurherstellung	Ozeanien/Mikronesien/Federated States of Micronesia/Yap		Oktober 1909	Sarfert, Ernst
	1768a I	Pfeil	Ozeanien/Melanesien/PNG/East Sepik Province/Dorf Kopar		23. Mai 1909	Fülleborn, Friedrich
	1768b I	Figur zu einem Wurfholz - Gesehen: längliches, halb-offenenes Holzrohr, an welches mit Bast eine geschnitzte Figur befestigt	Ozeanien/Melanesien/PNG/East Sepik Province/Dorf Kopar		25. Mai 1909	Fülleborn, Friedrich
	1769 I	Speer	Ozeanien/Melanesien/PNG/East Sepik Province/Dorf Kopar		23. Mai 1909	Fülleborn, Friedrich
	1769 II	große Holzschüssel	Ozeanien/Mikronesien/Federated States of Micronesia/Yap		Oktober 1909	Sarfert, Ernst
	1770 I	Speer, mit Metallspitze	Ozeanien/Melanesien/PNG/East Sepik Province/Dorf Kopar		23. Mai 1909	Fülleborn, Friedrich
	1770 II	kleines Fischnetz	Ozeanien/Mikronesien/Federated States of Micronesia/Yap		September 1909	Sarfert, Ernst
	1771 I	Speer	Ozeanien/Melanesien/PNG/East Sepik Province/Dorf Kopar		23. Mai 1909	Fülleborn, Friedrich
	1771 II	Vogelnetz	Ozeanien/Mikronesien/Federated States of Micronesia/Yap		September 1909	Sarfert, Ernst
	1772 I	Speer	Ozeanien/Melanesien/PNG/East Sepik Province/Dorf Kopar		23. Mai 1909	Fülleborn, Friedrich
	1772 II	Rattenfalle	Ozeanien/Mikronesien/Federated States of Micronesia/Yap		September 1909	Sarfert, Ernst
	1773 I	Speer	Ozeanien/Melanesien/PNG/East Sepik Province/Dorf Kopar		23. Mai 1909	Fülleborn, Friedrich
	1773 II	Speer	Ozeanien/Mikronesien/Federated States of Micronesia/Yap		November 1909	Sarfert, Ernst
	1774 I	Speer	Ozeanien/Melanesien/PNG/East Sepik Province/Dorf Kopar		23. Mai 1909	Fülleborn, Friedrich
	1774 II	Waffe	Ozeanien/Mikronesien/Federated States of Micronesia/Yap		November 1909	Sarfert, Ernst
	1775 I	Speer	Ozeanien/Melanesien/PNG/East Sepik Province/Dorf Kopar		23. Mai 1909	Fülleborn, Friedrich
	1775 II	Waffe	Ozeanien/Mikronesien/Federated States of Micronesia/Yap		November 1909	Sarfert, Ernst
	1776 I	Speer	Ozeanien/Melanesien/PNG/East		23. Mai 1909	Fülleborn,

Please note that many designations in this list have been identified as faulty, outdated or as racist abuse since the inventories' original conception

Bild	Inventarnummer	Objektbezeichnung	Herkunft	Ethnie	Sammlungszeitraum	Sammler
			Sepik Province/Dorf Kopar			Friedrich
	1776 II	Keule aus dunklem Holz, paddelähnliche Form	Ozeanien/Mikronesien/Federated States of Micronesia/Yap		November 1909	Sarfert, Ernst
	1777 I	Speer	Ozeanien/Melanesien/PNG/East Sepik Province/Dorf Kopar		23. Mai 1909	Fülleborn, Friedrich
	1777 II	Waffe	Ozeanien/Mikronesien/Federated States of Micronesia/Yap		November 1909	Sarfert, Ernst
	1778 I	Pfeil	Ozeanien/Melanesien/PNG/East Sepik Province/Dorf Kopar		23. Mai 1909	Fülleborn, Friedrich
	1778 II	Waffe	Ozeanien/Mikronesien/Federated States of Micronesia/Yap		November 1909	Sarfert, Ernst
	1779 I	Pfeil	Ozeanien/Melanesien/PNG/East Sepik Province/Dorf Kopar		23. Mai 1909	Fülleborn, Friedrich
	1779a II	Tanzstab	Ozeanien/Mikronesien/Federated States of Micronesia/Yap		November 1909	Sarfert, Ernst
	1779b II	Tanzstab	Ozeanien/Mikronesien/Federated States of Micronesia/Yap		November 1909	Sarfert, Ernst
	1780 I	Pfeil	Ozeanien/Melanesien/PNG/East Sepik Province/Dorf Kopar		23. Mai 1909	Fülleborn, Friedrich
	1780a II	Tanzstab	Ozeanien/Mikronesien/Federated States of Micronesia/Yap		November 1909	Sarfert, Ernst
	1780b II	Tanzstab	Ozeanien/Mikronesien/Federated States of Micronesia/Yap		November 1909	Sarfert, Ernst
	1781 I	Pfeil	Ozeanien/Melanesien/PNG/East Sepik Province/Dorf Kopar		23. Mai 1909	Fülleborn, Friedrich
	1781 II	Tanzstab	Ozeanien/Mikronesien/Federated States of Micronesia/Yap		November 1909	Sarfert, Ernst
	1782 I	Pfeil	Ozeanien/Melanesien/PNG/East Sepik Province/Dorf Kopar		23. Mai 1909	Fülleborn, Friedrich
	1782a II	Tanzstab	Ozeanien/Mikronesien/Federated States of Micronesia/Yap		November 1909	Sarfert, Ernst
	1782b II	Tanzstab	Ozeanien/Mikronesien/Federated States of Micronesia/Yap		November 1909	Sarfert, Ernst
	1783 I	Pfeil	Ozeanien/Melanesien/PNG/East Sepik Province/Dorf Kopar		23. Mai 1909	Fülleborn, Friedrich
	1783a II	Tanzstab	Ozeanien/Mikronesien/Federated States of Micronesia/Yap		November 1909	Sarfert, Ernst

Please note that many designations in this list have been identified as racist, outdated or as racist abuse since the inventories original conception

Bild	Inventarnummer	Objektbezeichnung	Herkunft	Ethnie	Sammlungszeitraum	Sammler
	1783b II	Tanzstab	Ozeanien/Mikronesien/Federated States of Micronesia/Yap		November 1909	Sarfert, Ernst
	1784 I	Pfeil	Ozeanien/Melanesien/PNG/East Sepik Province/Dorf Kopar		23. Mai 1909	Fülleborn, Friedrich
	1784 II	Tanzstab	Ozeanien/Mikronesien/Federated States of Micronesia/Yap		November 1909	Sarfert, Ernst
	1785 I	Pfeil	Ozeanien/Melanesien/PNG/East Sepik Province/Dorf Kopar		23. Mai 1909	Fülleborn, Friedrich
	1785 II	Tanzstab	Ozeanien/Mikronesien/Federated States of Micronesia/Yap		November 1909	Sarfert, Ernst
	1786 I	Pfeil	Ozeanien/Melanesien/PNG/East Sepik Province/Dorf Kopar		23. Mai 1909	Fülleborn, Friedrich
	1786 II	Grabstock	Ozeanien/Mikronesien/Federated States of Micronesia/Yap		November 1909	Sarfert, Ernst
	1787 I	Pfeil	Ozeanien/Melanesien/PNG/East Sepik Province/Dorf Kopar		23. Mai 1909	Fülleborn, Friedrich
	1787 II	Rattenfalle	Ozeanien/Mikronesien/Federated States of Micronesia/Yap		November 1909	Sarfert, Ernst
	1788 I	Pfeil	Ozeanien/Melanesien/PNG/East Sepik Province/Dorf Kopar		23. Mai 1909	Fülleborn, Friedrich
	1788 II	Rattenfalle	Ozeanien/Mikronesien/Federated States of Micronesia/Yap		November 1909	Sarfert, Ernst
	1789 I	Pfeil	Ozeanien/Melanesien/PNG/East Sepik Province/Dorf Kopar		23. Mai 1909	Fülleborn, Friedrich
	1789 II	Vogelnetz	Ozeanien/Mikronesien/Federated States of Micronesia/Yap		November 1909	Sarfert, Ernst
	1790 I	Pfeil	Ozeanien/Melanesien/PNG/East Sepik Province/Dorf Kopar		23. Mai 1909	Fülleborn, Friedrich
	1790 II	Vogelnetz	Ozeanien/Mikronesien/Federated States of Micronesia/Yap		November 1909	Sarfert, Ernst
	1791 I	Bogen	Ozeanien/Melanesien/PNG/East Sepik Province/Dorf Kopar		23. Mai 1909	Fülleborn, Friedrich
	1791 II	Fischnetz	Ozeanien/Mikronesien/Federated States of Micronesia/Yap		November 1909	Sarfert, Ernst
	1792 I	Holzfigur	Ozeanien/Melanesien/PNG/East Sepik Province/Dorf Kopar		23. Mai 1909	Fülleborn, Friedrich
	1792 II	Fischnetz	Ozeanien/Mikronesien/Federated States of Micronesia/Yap		November 1909	Sarfert, Ernst

Please note that many designations in this list have been identified as faulty, outdated or as racist abuse since the inventories' original conception

Bild	Inventarnummer	Objektbezeichnung	Herkunft	Ethnie	Sammlungszeitraum	Sammler
	1793 I	große Holzschale zum Essen	Ozeanien/Melanesien/PNG/East Sepik Province/Dorf Kopar		23. Mai 1909	Fülleborn, Friedrich
	1793a II	Fischnetz	Ozeanien/Mikronesien/Federated States of Micronesia/Yap		November 1909	Sarfert, Ernst
	1793b II	Reuse	Ozeanien/Mikronesien/Federated States of Micronesia/Yap		November 1909	Sarfert, Ernst
	1794 I	Maske	Ozeanien/Melanesien/PNG/East Sepik Province/Dorf Kopar		23. Mai 1909	Fülleborn, Friedrich
	1794a II	Reuse	Ozeanien/Mikronesien/Federated States of Micronesia/Yap		November 1909	Sarfert, Ernst
	1794b II	Holzschachtel	Ozeanien/Mikronesien/Federated States of Micronesia/Yap		November 1909	Sarfert, Ernst
	1795 I	Maske	Ozeanien/Melanesien/PNG/East Sepik Province/Dorf Kopar		23. Mai 1909	Fülleborn, Friedrich
	1795 II	Holzschachtel	Ozeanien/Mikronesien/Federated States of Micronesia/Yap		November 1909	Sarfert, Ernst
	1796 I	Maske	Ozeanien/Melanesien/PNG/East Sepik Province/Dorf Kopar		23. Mai 1909	Fülleborn, Friedrich
	1796 II	kleine Holzschachtel	Ozeanien/Mikronesien/Federated States of Micronesia/Yap		November 1909	Sarfert, Ernst
	1797 I	Maske	Ozeanien/Melanesien/PNG/East Sepik Province/Dorf Kopar		23. Mai 1909	Fülleborn, Friedrich
	1797a II	kleine Holzschachtel	Ozeanien/Mikronesien/Federated States of Micronesia/Yap		November 1909	Sarfert, Ernst
	1797b II	kleine Holzschachtel	Ozeanien/Mikronesien/Federated States of Micronesia/Yap		November 1909	Sarfert, Ernst
	1798 I	Tanzstab	Ozeanien/Melanesien/PNG/East Sepik Province/Dorf Kopar		23. Mai 1909	Fülleborn, Friedrich
	1798 II	kleine Holzschachtel	Ozeanien/Mikronesien/Federated States of Micronesia/Yap		November 1909	Sarfert, Ernst
	1799 I	Holzschale	Ozeanien/Melanesien/PNG/East Sepik Province/Dorf Kopar		23. Mai 1909	Fülleborn, Friedrich
	1799 II	kleine Holzschachtel	Ozeanien/Mikronesien/Federated States of Micronesia/Yap		November 1909	Sarfert, Ernst
	1800 I	Leiter	Ozeanien/Melanesien/PNG/East Sepik Province/Dorf Kopar		23. Mai 1909	Fülleborn, Friedrich
	1800 II	kleine Holzschachtel	Ozeanien/Mikronesien/Federated States of Micronesia/Yap		November 1909	Sarfert, Ernst

Please note that many designations in this list have been identified as faulty, outdated or as racist abuse since the inventories´ original conception

Bild	Inventarnummer	Objektbezeichnung	Herkunft	Ethnie	Sammlungszeitraum	Sammler
	1801 I	Aufhänger	Ozeanien/Melanesien/PNG/East Sepik Province/Dorf Kopar		23. Mai 1909	Fülleborn, Friedrich
	1801 II	kleine Holzschachtel	Ozeanien/Mikronesien/Federated States of Micronesia/Yap		November 1909	Sarfert, Ernst
	1802 I	Maske	Ozeanien/Melanesien/PNG/East Sepik Province/Dorf Kopar		23. Mai 1909	Fülleborn, Friedrich
	1802 II	kleine Holzschachtel	Ozeanien/Mikronesien/Federated States of Micronesia/Yap		November 1909	Sarfert, Ernst
	1803 I	Netz-Tasche - bilum	Ozeanien/Melanesien/PNG/East Sepik Province/Dorf Kopar		23. Mai 1909	Fülleborn, Friedrich
	1803a II	kleine Holzschachtel	Ozeanien/Mikronesien/Federated States of Micronesia/Yap		November 1909	Sarfert, Ernst
	1803b II	kleine Holzschachtel	Ozeanien/Mikronesien/Federated States of Micronesia/Yap		November 1909	Sarfert, Ernst
	1804 I	Korb verziert	Ozeanien/Melanesien/PNG/East Sepik Province/Dorf Kopar		23. Mai 1909	Fülleborn, Friedrich
	1804a II	kleine Holzschachtel	Ozeanien/Mikronesien/Federated States of Micronesia/Yap		November 1909	Sarfert, Ernst
	1804b II	kleine Holzschachtel	Ozeanien/Mikronesien/Federated States of Micronesia/Yap		November 1909	Sarfert, Ernst
	1804c II	kleine Holzschachtel	Ozeanien/Mikronesien/Federated States of Micronesia/Yap		November 1909	Sarfert, Ernst
	1804d II	kleine Holzschachtel	Ozeanien/Mikronesien/Federated States of Micronesia/Yap		November 1909	Sarfert, Ernst
	1805 I	Kalkkalebasse	Ozeanien/Melanesien/PNG/East Sepik Province/Dorf Kopar		23. Mai 1909	Fülleborn, Friedrich
	1805 II	kleine Holzschachtel	Ozeanien/Mikronesien/Federated States of Micronesia/Yap		November 1909	Sarfert, Ernst
	1806 I	rote Farberde	Ozeanien/Melanesien/PNG/East Sepik Province/Dorf Kopar		23. Mai 1909	Fülleborn, Friedrich
	1806 II	kleine Holzschachtel	Ozeanien/Mikronesien/Federated States of Micronesia/Yap		November 1909	Sarfert, Ernst
	1807 I	Totenfigur aus Holz geschnitzt, ca. 160 cm	Ozeanien/Melanesien/PNG/East Sepik Province/Dorf Singrin		24. Mai 1909	Fülleborn, Friedrich
	1807 II	kleine Holzschachtel	Ozeanien/Mikronesien/Federated States of Micronesia/Yap		November 1909	Sarfert, Ernst
	1808 I	Ahnenfigur aus Holz, ca 120 cm	Ozeanien/Melanesien/PNG/East Sepik Province/Dorf Singrin		24. Mai 1909	Fülleborn, Friedrich

Please note that many designations in this list have been identified as faulty, outdated or as racist abuse since the inventories´ original conception

Bild	Inventarnummer	Objektbezeichnung	Herkunft	Ethnie	Sammlungszeitraum	Sammler
	1808 II	kleine Holzschachtel	Ozeanien/Mikronesien/Federated States of Micronesia/Yap		November 1909	Sarfert, Ernst
	1809 I	menschliche Figur	Ozeanien/Melanesien/PNG/East Sepik Province/Dorf Singrin		24. Mai 1909	Fülleborn, Friedrich
	1809 II	Netztasche	Ozeanien/Mikronesien/Federated States of Micronesia/Yap		November 1909	Sarfert, Ernst
	1810 I	menschliche Figur - klein	Ozeanien/Melanesien/PNG/East Sepik Province/Dorf Singrin		24. Mai 1909	Fülleborn, Friedrich
	1810 II	Netztasche	Ozeanien/Mikronesien/Federated States of Micronesia/Yap		November 1909	Sarfert, Ernst
	1811 I	menschliche Figur - klein	Ozeanien/Melanesien/PNG/East Sepik Province/Dorf Singrin		24. Mai 1909	Fülleborn, Friedrich
	1811 II	Netztasche	Ozeanien/Mikronesien/Federated States of Micronesia/Yap		November 1909	Sarfert, Ernst
	1812 I	Speer	Ozeanien/Melanesien/PNG/East Sepik Province/Dorf Singrin		24. Mai 1909	Fülleborn, Friedrich
	1812 II	Holzschachtel	Ozeanien/Mikronesien/Federated States of Micronesia/Yap		November 1909	Sarfert, Ernst
	1813 I	Speer	Ozeanien/Melanesien/PNG/East Sepik Province/Dorf Singrin		24. Mai 1909	Fülleborn, Friedrich
	1813 II	Holzschüssel	Ozeanien/Mikronesien/Federated States of Micronesia/Yap		November 1909	Sarfert, Ernst
	1814 I	Speer	Ozeanien/Melanesien/PNG/East Sepik Province/Dorf Singrin		24. Mai 1909	Fülleborn, Friedrich
	1814 II	Holzschüssel	Ozeanien/Mikronesien/Federated States of Micronesia/Yap		November 1909	Sarfert, Ernst
	1815 I	Speer für Wurfbrett	Ozeanien/Melanesien/PNG/East Sepik Province/Dorf Singrin		24. Mai 1909	Fülleborn, Friedrich
	1815 II	Holzschüssel	Ozeanien/Mikronesien/Federated States of Micronesia/Yap		November 1909	Sarfert, Ernst
	1816 I	Speer für Wurfbrett	Ozeanien/Melanesien/PNG/East Sepik Province/Dorf Singrin		24. Mai 1909	Fülleborn, Friedrich
	1816 II	Holzschüssel	Ozeanien/Mikronesien/Federated States of Micronesia/Yap		November 1909	Sarfert, Ernst
	1817 I	Speer für Wurfbrett	Ozeanien/Melanesien/PNG/East Sepik Province/Dorf Singrin		24. Mai 1909	Fülleborn, Friedrich
	1817 II	kleine Holzschüssel	Ozeanien/Mikronesien/Federated States of Micronesia/Yap		November 1909	Sarfert, Ernst

Please note that many designations in this list have been identified as faulty, outdated or as racist abuse since the inventories' original conception

Bild	Inventarnummer	Objektbezeichnung	Herkunft	Ethnie	Sammlungszeitraum	Sammler
	1818 II	große Holzschüssel	Ozeanien/Mikronesien/Federated States of Micronesia/Yap		November 1909	Sarfert, Ernst
	1818a I	Speer für Wurfbrett	Ozeanien/Melanesien/PNG/East Sepik Province/Dorf Singrin		24. Mai 1909	Fülleborn, Friedrich
	1818b I	Speer für Wurfbrett	Ozeanien/Melanesien/PNG/East Sepik Province/Dorf Singrin		24. Mai 1909	Fülleborn, Friedrich
	1819 I	Wurfholz	Ozeanien/Melanesien/PNG/East Sepik Province/Dorf Singrin		24. Mai 1909	Fülleborn, Friedrich
	1819 II	Holzschüssel / Vogelkopfschale	Ozeanien/Mikronesien/Federated States of Micronesia/Yap		November 1909	Sarfert, Ernst
	1820 I	Holzmaske mit Farbpatina - altes Stück im Stil des unteren Sepiks	Ozeanien/Melanesien/PNG/East Sepik Province/Dorf Singrin		24. Mai 1909	Fülleborn, Friedrich
	1820 II	Tatauierinstrument	Ozeanien/Mikronesien/Federated States of Micronesia/Yap		November 1909	Sarfert, Ernst
	1821 II	Tatauierinstrument	Ozeanien/Mikronesien/Federated States of Micronesia/Yap		November 1909	Sarfert, Ernst
	1821a I	kleine Holzmaske	Ozeanien/Melanesien/PNG/East Sepik Province/Dorf Singrin		24. Mai 1909	Fülleborn, Friedrich
	1821b I	geschnitztes Brett mit Maske	Ozeanien/Melanesien/PNG/East Sepik Province/Dorf Singrin		24. Mai 1909	Fülleborn, Friedrich
	1822 II	Schlägel	Ozeanien/Mikronesien/Federated States of Micronesia/Yap		November 1909	Sarfert, Ernst
	1822a I	geschnitztes Brett mit Maske	Ozeanien/Melanesien/PNG/East Sepik Province/Dorf Singrin		24. Mai 1909	Fülleborn, Friedrich
	1822 I	Maske	Ozeanien/Melanesien/PNG/East Sepik Province/Dorf Singrin		24. Mai 1909	Fülleborn, Friedrich
	1823a I	Maske - gesehen: flache Holzskulptur - durchbrochen geschnitztes Brett in Menschengestalt	Ozeanien/Melanesien/PNG/East Sepik Province/Dorf Singrin		24. Mai 1909	Fülleborn, Friedrich
	1823a II	Spielkanu - gesehen: 1 Paddel, bemalt	Ozeanien/Mikronesien/Federated States of Micronesia/Yap		November 1909	Sarfert, Ernst
	1823 I	Maske	Ozeanien/Melanesien/PNG/East Sepik Province/Dorf Singrin		24. Mai 1909	Fülleborn, Friedrich

Please note that many designations in this list have been identified as faulty, outdated or as racist abuse since the inventories´ original conception

Bild	Inventarnummer	Objektbezeichnung	Herkunft	Ethnie	Sammlungszeitraum	Sammler
	1823b II	Holzschüssel	Ozeanien/Mikronesien/Federated States of Micronesia/Yap		November 1909	Sarfert, Ernst
	1823c II	Kinderwiege	Ozeanien/Mikronesien/Federated States of Micronesia/Yap		November 1909	Sarfert, Ernst
	1824 I	Maske	Ozeanien/Melanesien/PNG/East Sepik Province/Dorf Singrin		24. Mai 1909	Fülleborn, Friedrich
	1824a II	Bündel Schnur	Ozeanien/Mikronesien/Federated States of Micronesia/Yap		November 1909	Sarfert, Ernst
	1824b II	Kinderwiege	Ozeanien/Mikronesien/Federated States of Micronesia/Yap		November 1909	Sarfert, Ernst
	1825 I	Maske	Ozeanien/Melanesien/PNG/East Sepik Province/Dorf Singrin		24. Mai 1909	Fülleborn, Friedrich
	1825a II	Bündel Schnur	Ozeanien/Mikronesien/Federated States of Micronesia/Yap		November 1909	Sarfert, Ernst
	1825b II	Bündel Seil	Ozeanien/Mikronesien/Federated States of Micronesia/Yap		November 1909	Sarfert, Ernst
	1826 II	Bündel Seil	Ozeanien/Mikronesien/Federated States of Micronesia/Yap		November 1909	Sarfert, Ernst
	1826a I	Ahnenbrett mit menschliches Figur , ca. 180 cm	Ozeanien/Melanesien/PNG/East Sepik Province/Dorf Singrin		24. Mai 1909	Fülleborn, Friedrich
	1826b I	Maske	Ozeanien/Melanesien/PNG/East Sepik Province/Dorf Singrin		24. Mai 1909	Fülleborn, Friedrich
	1827 I	bemalte Blattscheide	Ozeanien/Melanesien/PNG/East Sepik Province/Dorf Singrin		24. Mai 1909	Fülleborn, Friedrich
	1827 II	Henkelkörbchen	Ozeanien/Mikronesien/Federated States of Micronesia/Yap		November 1909	Sarfert, Ernst
	1828 I	bemalte Blattscheide	Ozeanien/Melanesien/PNG/East Sepik Province/Dorf Singrin		24. Mai 1909	Fülleborn, Friedrich
	1828 II	Korbtasche	Ozeanien/Mikronesien/Federated States of Micronesia/Yap		November 1909	Sarfert, Ernst
	1829 I	bemalte Blattscheide	Ozeanien/Melanesien/PNG/East Sepik Province/Dorf Singrin		24. Mai 1909	Fülleborn, Friedrich
	1829 II	Tragtasche	Ozeanien/Mikronesien/Federated States of Micronesia/Yap		November 1909	Sarfert, Ernst
	1830 I	bemalte Blattscheide	Ozeanien/Melanesien/PNG/East Sepik Province/Dorf Singrin		24. Mai 1909	Fülleborn, Friedrich
	1830 II	runder Korb	Ozeanien/Mikronesien/Federated States of Micronesia/Yap		November 1909	Sarfert, Ernst

Please note that many designations in this list have been identified as faulty, outdated or as racist abuse since the inventories´ original conception

Bild	Inventarnummer	Objektbezeichnung	Herkunft	Ethnie	Sammlungszeitraum	Sammler
	1831 I	bemalte Blattscheide	Ozeanien/Melanesien/PNG/East Sepik Province/Dorf Singrin		24. Mai 1909	Fülleborn, Friedrich
	1831a II	runder Korb	Ozeanien/Mikronesien/Federated States of Micronesia/Yap		November 1909	Sarfert, Ernst
	1831b II	Hut	Ozeanien/Mikronesien/Federated States of Micronesia/Yap		November 1909	Sarfert, Ernst
	1832 I	bemalte Blattscheide	Ozeanien/Melanesien/PNG/East Sepik Province/Dorf Singrin		24. Mai 1909	Fülleborn, Friedrich
	1832a II	Hut	Ozeanien/Mikronesien/Federated States of Micronesia/Yap		November 1909	Sarfert, Ernst
	1832b II	Korb	Ozeanien/Mikronesien/Federated States of Micronesia/Yap		November 1909	Sarfert, Ernst
	1833 I	bemalte Blattscheide	Ozeanien/Melanesien/PNG/East Sepik Province/Dorf Singrin		24. Mai 1909	Fülleborn, Friedrich
	1833 II	kleiner Korb	Ozeanien/Mikronesien/Federated States of Micronesia/Yap		November 1909	Sarfert, Ernst
	1834 I	bemalte Blattscheide	Ozeanien/Melanesien/PNG/East Sepik Province/Dorf Singrin		24. Mai 1909	Fülleborn, Friedrich
	1834 II	kleiner Korb	Ozeanien/Mikronesien/Federated States of Micronesia/Yap		November 1909	Sarfert, Ernst
	1835 I	menschlicher Kopf	Ozeanien/Melanesien/PNG/East Sepik Province/Dorf Singrin		24. Mai 1909	Fülleborn, Friedrich
	1835 II	kleiner Korb	Ozeanien/Mikronesien/Federated States of Micronesia/Yap		November 1909	Sarfert, Ernst
	1836 I	menschlicher Kopf	Ozeanien/Melanesien/PNG/East Sepik Province/Dorf Singrin		24. Mai 1909	Fülleborn, Friedrich
	1836 II	Täschchen	Ozeanien/Mikronesien/Federated States of Micronesia/Yap		November 1909	Sarfert, Ernst
	1837 I	Sitzbrett	Ozeanien/Melanesien/PNG/East Sepik Province/Dorf Singrin		24. Mai 1909	Fülleborn, Friedrich
	1837a II	Holzschüssel	Ozeanien/Mikronesien/Federated States of Micronesia/Yap		November 1909	Sarfert, Ernst
	1837b II	Holzschüssel	Ozeanien/Mikronesien/Federated States of Micronesia/Yap		November 1909	Sarfert, Ernst
	1838 I	Sitzbrett	Ozeanien/Melanesien/PNG/East Sepik Province/Dorf Singrin		24. Mai 1909	Fülleborn, Friedrich
	1838 II	Holzschüssel	Ozeanien/Mikronesien/Federated States of Micronesia/Yap		November 1909	Sarfert, Ernst

Please note that many designations in this list have been identified as faulty, outdated or as racist abuse since the inventories´ original conception

Bild	Inventarnummer	Objektbezeichnung	Herkunft	Ethnie	Sammlungszeitraum	Sammler
	1839 I	Kalkkalebasse	Ozeanien/Melanesien/PNG/East Sepik Province/Dorf Singrin		24. Mai 1909	Fülleborn, Friedrich
	1839 II	Schöpfkelle	Ozeanien/Mikronesien/Federated States of Micronesia/Yap		November 1909	Sarfert, Ernst
	1840 I	Kalkkalebasse	Ozeanien/Melanesien/PNG/East Sepik Province/Dorf Singrin		24. Mai 1909	Fülleborn, Friedrich
	1840 II	Tasche	Ozeanien/Mikronesien/Federated States of Micronesia/Yap		November 1909	Sarfert, Ernst
	1841 I	Trommel	Ozeanien/Melanesien/PNG/East Sepik Province/Dorf Singrin		24. Mai 1909	Fülleborn, Friedrich
	1841 II	Tasche	Ozeanien/Mikronesien/Federated States of Micronesia/Yap		November 1909	Sarfert, Ernst
	1842 I	Axtklinge	Ozeanien/Melanesien/PNG/East Sepik Province/Dorf Singrin		24. Mai 1909	Fülleborn, Friedrich
	1842 II	Korb	Ozeanien/Mikronesien/Federated States of Micronesia/Yap		November 1909	Sarfert, Ernst
	1843 I	Tabak	Ozeanien/Melanesien/PNG/East Sepik Province/Dorf Singrin		24. Mai 1909	Fülleborn, Friedrich
	1843 II	Korb	Ozeanien/Mikronesien/Federated States of Micronesia/Yap		November 1909	Sarfert, Ernst
	1844 I	Kanu-Kampfschild in Form eines Krokodils- gesehen: Schild mit Gesichtsmaske	Ozeanien/Melanesien/PNG/East Sepik Province/Dorf Singrin		24. Mai 1909	Fülleborn, Friedrich
	1844a II	kleine Matte	Ozeanien/Mikronesien/Federated States of Micronesia/Yap		November 1909	Sarfert, Ernst
	1844b II	Schlafmatte	Ozeanien/Mikronesien/Federated States of Micronesia/Yap		November 1909	Sarfert, Ernst
	1845 I	Trommel	Ozeanien/Melanesien/PNG/East Sepik Province/Dorf Imbanton		25. Mai 1909	Fülleborn, Friedrich
	1845 II	Tasche	Ozeanien/Mikronesien/Federated States of Micronesia/Yap		November 1909	Sarfert, Ernst
	1846 I	Signalhorn	Ozeanien/Melanesien/PNG/East Sepik Province/Dorf Angorom		26. Mai 1909	Fülleborn, Friedrich
	1846 II	Muschelaxt	Ozeanien/Mikronesien/Federated States of Micronesia/Yap		November 1909	Sarfert, Ernst
	1847 I	kleine Holzmaske	Ozeanien/Melanesien/PNG/East Sepik Province/Sepik-Gebiet		24.-27. Mai 1909	Fülleborn, Friedrich
	1847 II	Cocoskratzer	Ozeanien/Mikronesien/Federated		November 1909	Sarfert, Ernst

Please note that many designations in this list have been identified as faulty, outdated or as racist abuse since the inventories' original conception

Bild	Inventarnummer	Objektbezeichnung	Herkunft	Ethnie	Sammlungszeitraum	Sammler
			States of Micronesia/Yap			
	1848 I	Betelkalebasse	Ozeanien/Melanesien/PNG/East Sepik Province/Sepik-Gebiet		28. Mai 1909	Fülleborn, Friedrich
	1848 II	Drillbohrer	Ozeanien/Mikronesien/Federated States of Micronesia/Yap		November 1909	Sarfert, Ernst
	1849 I	Betelkalkbüchse	Ozeanien/Melanesien/PNG/East Sepik Province/Sepik-Gebiet		29. Mai 1909	Fülleborn, Friedrich
	1849 II	Grabstock	Ozeanien/Mikronesien/Federated States of Micronesia/Yap		November 1909	Sarfert, Ernst
	1850 I	Kalkgefäß aus Bambus	Ozeanien/Melanesien/PNG/East Sepik Province/Timbunke (252 km-Dorf)		29. Mai 1909	Fülleborn, Friedrich
	1850 II	Grabstock	Ozeanien/Mikronesien/Federated States of Micronesia/Yap		November 1909	Sarfert, Ernst
	1851 I	Frauenhaube - Regenschutzmatte	Ozeanien/Melanesien/PNG/East Sepik Province/Timbunke (252 km-Dorf)		29. Mai 1909	Fülleborn, Friedrich
	1851 II	Cocosschale	Ozeanien/Mikronesien/Federated States of Micronesia/Yap		November 1909	Sarfert, Ernst
	1852 I	Speerschleuder	Ozeanien/Melanesien/PNG/East Sepik Province/Sepik-Gebiet		29. Mai 1909	Fülleborn, Friedrich
	1852 II	Steinstampfer	Ozeanien/Mikronesien/Federated States of Micronesia/Yap		November 1909	Sarfert, Ernst
	1853 I	Wurfholz	Ozeanien/Melanesien/PNG/East Sepik Province/Sepik-Gebiet		29. Mai 1909	Fülleborn, Friedrich
	1853a II	Steinstampfer	Ozeanien/Mikronesien/Federated States of Micronesia/Yap		November 1909	Sarfert, Ernst
	1853b II	Stück Koralle	Ozeanien/Mikronesien/Federated States of Micronesia/Yap		November 1909	Sarfert, Ernst
	1854 I	Männerschurz	Ozeanien/Melanesien/PNG/East Sepik Province/Timbunke (252 km-Dorf)		29. Mai 1909	Fülleborn, Friedrich
	1854a II	Stück Koralle	Ozeanien/Mikronesien/Federated States of Micronesia/Yap		November 1909	Sarfert, Ernst
	1854b II	Cocosschale	Ozeanien/Mikronesien/Federated States of Micronesia/Yap		November 1909	Sarfert, Ernst
	1855 I	Männerschurz	Ozeanien/Melanesien/PNG/East Sepik Province/Dorf Imbanton		29. Mai 1909	Fülleborn, Friedrich

Please note that many designations in this list have been identified as faulty, outdated or as racist abuse since the inventories original conception

Bild	Inventarnummer	Objektbezeichnung	Herkunft	Ethnie	Sammlungszeitraum	Sammler
	1855 II	Seilergerät für Fischleine	Ozeanien/Mikronesien/Federated States of Micronesia/Yap		November 1909	Sarfert, Ernst
	1856 I	Holzschälchen	Ozeanien/Melanesien/PNG/East Sepik Province/Sepik-Gebiet		29. Mai 1909	Fülleborn, Friedrich
	1856 II	Stück Fischhaut	Ozeanien/Mikronesien/Federated States of Micronesia/Yap		November 1909	Sarfert, Ernst
	1857 I	Holzschälchen	Ozeanien/Melanesien/PNG/East Sepik Province/Sepik-Gebiet		29. Mai 1909	Fülleborn, Friedrich
	1857 II	Muscheltrompete	Ozeanien/Mikronesien/Federated States of Micronesia/Yap		November 1909	Sarfert, Ernst
	1858 I	Holzschälchen	Ozeanien/Melanesien/PNG/East Sepik Province/Sepik-Gebiet		29. Mai 1909	Fülleborn, Friedrich
	1858 II	Wetterzauber	Ozeanien/Mikronesien/Federated States of Micronesia/Yap		November 1909	Sarfert, Ernst
	1859 I	Holzschälchen	Ozeanien/Melanesien/PNG/East Sepik Province/Sepik-Gebiet		29. Mai 1909	Fülleborn, Friedrich
	1859 II	Zauberholz	Ozeanien/Mikronesien/Federated States of Micronesia/Yap		November 1909	Sarfert, Ernst
	1860 I	Holzschälchen	Ozeanien/Melanesien/PNG/East Sepik Province/Sepik-Gebiet		29. Mai 1909	Fülleborn, Friedrich
	1860 II	Zauberholz	Ozeanien/Mikronesien/Federated States of Micronesia/Yap		November 1909	Sarfert, Ernst
	1861 I	geschnitzte Menschenfigur klein	Ozeanien/Melanesien/PNG/East Sepik Province/Sepik-Gebiet		29. Mai 1909	Fülleborn, Friedrich
	1861 II	Webstuhl (ohne Schiffchen)	Ozeanien/Mikronesien/Federated States of Micronesia/Yap		November 1909	Sarfert, Ernst
	1862 I	Axt mit Klinge	Ozeanien/Melanesien/PNG/East Sepik Province/Sepik-Gebiet		29. Mai 1909	Fülleborn, Friedrich
	1862 II	Webstuhl	Ozeanien/Mikronesien/Federated States of Micronesia/Yap		November 1909	Sarfert, Ernst
	1863 I	Axt	Ozeanien/Melanesien/PNG/East Sepik Province/Sepik-Gebiet		29. Mai 1909	Fülleborn, Friedrich
	1863 II	Webnadel	Ozeanien/Mikronesien/Federated States of Micronesia/Yap		November 1909	Sarfert, Ernst
	1864 I	Halsschmuck	Ozeanien/Melanesien/PNG/East Sepik Province/Sepik-Gebiet		29. Mai 1909	Fülleborn, Friedrich
	1864a II	Bündel Bananenfaser	Ozeanien/Mikronesien/Federated States of Micronesia/Yap		November 1909	Sarfert, Ernst

Please note that many designations in this list have been identified as faulty, outdated or as racist abuse since the inventories' original conception

Bild	Inventarnummer	Objektbezeichnung	Herkunft	Ethnie	Sammlungszeitraum	Sammler
	1864b II	Rasierzeug	Ozeanien/Mikronesien/Federated States of Micronesia/Yap		November 1909	Sarfert, Ernst
	1865 I	Eberzähne, zwei	Ozeanien/Melanesien/PNG/East Sepik Province/Sepik-Gebiet		29. Mai 1909	Fülleborn, Friedrich
	1865 II	Rasierzeug	Ozeanien/Mikronesien/Federated States of Micronesia/Yap		November 1909	Sarfert, Ernst
	1866 I	Tonschale	Ozeanien/Melanesien/PNG/East Sepik Province/Sepik-Gebiet		29. Mai 1909	Fülleborn, Friedrich
	1866 II	Schlafmatte	Ozeanien/Mikronesien/Federated States of Micronesia/Yap		November 1909	Sarfert, Ernst
	1867 I	Besen zum Mücken-Abwehren	Ozeanien/Melanesien/PNG/East Sepik Province/Sepik-Gebiet		29. Mai 1909	Fülleborn, Friedrich
	1867a II	Fischleine	Ozeanien/Mikronesien/Federated States of Micronesia/Yap		November 1909	Sarfert, Ernst
	1867b II	Angelhaken	Ozeanien/Mikronesien/Federated States of Micronesia/Yap		November 1909	Sarfert, Ernst
	1868 I	Rindenstoff	Ozeanien/Melanesien/PNG/East Sepik Province/Sepik-Gebiet		1. - 2. Juni 1909	Fülleborn, Friedrich
	1868a II	Angelhaken mit Schwimmboje	Ozeanien/Mikronesien/Federated States of Micronesia/Yap		November 1909	Sarfert, Ernst
	1868b II	Angelhaken	Ozeanien/Mikronesien/Federated States of Micronesia/Yap		November 1909	Sarfert, Ernst
	1869 I	Rindenstoff	Ozeanien/Melanesien/PNG/East Sepik Province/Sepik-Gebiet		1. - 2. Juni 1909	Fülleborn, Friedrich
	1869 II	Sitzmatte für Männer	Ozeanien/Mikronesien/Federated States of Micronesia/Yap		November 1909	Sarfert, Ernst
	1870 I	Kreisel	Ozeanien/Melanesien/PNG/East Sepik Province/Sepik-Gebiet		1. - 2. Juni 1909	Fülleborn, Friedrich
	1870 II	Fischspeer	Ozeanien/Mikronesien/Federated States of Micronesia/Yap		November 1909	Sarfert, Ernst
	1871 I	Schienenverband	Ozeanien/Melanesien/PNG/East Sepik Province/Dorf Ambungri		3. Juni 1909	Fülleborn, Friedrich
	1871 II	Seilergerät für Fischleine	Ozeanien/Mikronesien/Federated States of Micronesia/Yap		November 1909	Sarfert, Ernst
	1872 I	Armband	Ozeanien/Melanesien/PNG/Madang Province		6. Juni 1909	Fülleborn, Friedrich
	1872 II	Bambusbüchse	Ozeanien/Mikronesien/Federated States of Micronesia/Yap		November 1909	Sarfert, Ernst

Please note that many designations in this list have been identified as faulty, outdated or as racist abuse since the inventories' original conception

Bild	Inventarnummer	Objektbezeichnung	Herkunft	Ethnie	Sammlungszeitraum	Sammler
	1873 I	Armband	Ozeanien/Melanesien/PNG/Madang Province		6. Juni 1909	Fülleborn, Friedrich
	1873 II	Schöpfer für Kanu	Ozeanien/Mikronesien/Federated States of Micronesia/Yap		November 1909	Sarfert, Ernst
	1874 I	Band, angefangen	Ozeanien/Melanesien/PNG/Madang Province		6. Juni 1909	Fülleborn, Friedrich
	1874 II	Bambusbüchse	Ozeanien/Mikronesien/Federated States of Micronesia/Yap		November 1909	Sarfert, Ernst
	1875 I	Knieband einer Frau	Ozeanien/Melanesien/PNG/Madang Province		6. Juni 1909	Fülleborn, Friedrich
	1875 II	Cocosbüchse	Ozeanien/Mikronesien/Federated States of Micronesia/Yap		November 1909	Sarfert, Ernst
	1876 I	Halstäschchen	Ozeanien/Melanesien/PNG/Madang Province		6. Juni 1909	Fülleborn, Friedrich
	1876 II	Cocosbüchse	Ozeanien/Mikronesien/Federated States of Micronesia/Yap		November 1909	Sarfert, Ernst
	1877 I	Haartrichter	Ozeanien/Melanesien/PNG/Madang Province		7. Juni 1909	Fülleborn, Friedrich
	1877a II	Cocosbüchse	Ozeanien/Mikronesien/Federated States of Micronesia/Yap		November 1909	Sarfert, Ernst
	1877b II	Cocosbüchse	Ozeanien/Mikronesien/Federated States of Micronesia/Yap		November 1909	Sarfert, Ernst
	1878 I	Haartrichter, angefangen	Ozeanien/Melanesien/PNG/Madang Province		7. Juni 1909	Fülleborn, Friedrich
	1878 II	Schnurtasche	Ozeanien/Mikronesien/Federated States of Micronesia/Yap		November 1909	Sarfert, Ernst
	1879 I	kleines Boot mit Ausleger	Ozeanien/Melanesien/PNG/Madang Province		10. Juni 1909	Fülleborn, Friedrich
	1879 II	Harz	Ozeanien/Mikronesien/Federated States of Micronesia/Yap		November 1909	Sarfert, Ernst
	1880 I	Schild	Ozeanien/Melanesien/PNG/Madang Province/Iranpan (kl.Dorf)		10. Juni 1909	Fülleborn, Friedrich
	1880 II	Kamm	Ozeanien/Mikronesien/Federated States of Micronesia/Yap		November 1909	Sarfert, Ernst
	1881 I	Schild	Ozeanien/Melanesien/PNG/Madang Province		10. Juni 1909	Fülleborn, Friedrich
	1881 II	Kamm	Ozeanien/Mikronesien/Federated States of Micronesia/Yap		November 1909	Sarfert, Ernst

Please note that many designations in this list have been identified as faulty, outdated or as racist abuse since the inventories´ original conception

Bild	Inventarnummer	Objektbezeichnung	Herkunft	Ethnie	Sammlungszeitraum	Sammler
	1882 I	Schild	Ozeanien/Melanesien/PNG/Madang Province/Iranpan (kl.Dorf)		10. Juni 09	Fülleborn, Friedrich
	1882 II	Halskette	Ozeanien/Mikronesien/Federated States of Micronesia/Yap		November 1909	Sarfert, Ernst
	1883 I	Speer	Ozeanien/Melanesien/PNG/Madang Province		10. Juni 1909	Fülleborn, Friedrich
	1883 II	Halskette	Ozeanien/Mikronesien/Federated States of Micronesia/Yap		November 1909	Sarfert, Ernst
	1884 I	Speer	Ozeanien/Melanesien/PNG/Madang Province		10. Juni 1909	Fülleborn, Friedrich
	1884 II	Halskette	Ozeanien/Mikronesien/Federated States of Micronesia/Yap		November 1909	Sarfert, Ernst
	1885 I	Speer	Ozeanien/Melanesien/PNG/Madang Province		7. Juni 1909	Fülleborn, Friedrich
	1885 II	Halskette	Ozeanien/Mikronesien/Federated States of Micronesia/Yap		November 1909	Sarfert, Ernst
	1886 I	Speerschleuder	Ozeanien/Melanesien/PNG/Madang Province		7. Juni 1909	Fülleborn, Friedrich
	1886a II	Halskette	Ozeanien/Mikronesien/Federated States of Micronesia/Yap		November 1909	Sarfert, Ernst
	1886b II	Halskette	Ozeanien/Mikronesien/Federated States of Micronesia/Yap		November 1909	Sarfert, Ernst
	1887 I	Wurfspeer für Speerschleuder	Ozeanien/Melanesien/PNG/Madang Province		7. Juni 1909	Fülleborn, Friedrich
	1887a II	Halskette	Ozeanien/Mikronesien/Federated States of Micronesia/Yap		November 1909	Sarfert, Ernst
	1887b II	Halskette	Ozeanien/Mikronesien/Federated States of Micronesia/Yap		November 1909	Sarfert, Ernst
	1888 I	Wurfspeer für Speerschleuder	Ozeanien/Melanesien/PNG/Madang Province		7. Juni 1909	Fülleborn, Friedrich
	1888 II	Halskette	Ozeanien/Mikronesien/Federated States of Micronesia/Yap		November 1909	Sarfert, Ernst
	1889 I	Speer [Nackenstütze]	Ozeanien/Melanesien/PNG/Madang Province		7. Juni 1909	Fülleborn, Friedrich
	1889 II	Halskette	Ozeanien/Mikronesien/Federated States of Micronesia/Yap		November 1909	Sarfert, Ernst
	1890 I	Stab, keulenförmig - Ornamente aufgemalt	Ozeanien/Melanesien/PNG/Madang Province		1909	Fülleborn, Friedrich

Please note that many designations in this list have been identified as faulty, outdated or as racist abuse since the inventories´ original conception

Bild	Inventarnummer	Objektbezeichnung	Herkunft	Ethnie	Sammlungszeitraum	Sammler
	1890 II	Halskette	Ozeanien/Mikronesien/Federated States of Micronesia/Yap		November 1909	Sarfert, Ernst
	1891 I	Beschnitzter Hausbalken eine männliche Figur darstellend, bemalt	Ozeanien/Melanesien/PNG/Morobe Province	--/Siassi	Mitte Juni 1909	Fülleborn, Friedrich
	1891 II	Halskette	Ozeanien/Mikronesien/Federated States of Micronesia/Yap		November 1909	Sarfert, Ernst
	1892 I	Geschnitzter Hauspfosten	Ozeanien/Melanesien/PNG/Morobe Province	--/Siassi	Mitte Juni 1909	Fülleborn, Friedrich
	1892a II	Halskette	Ozeanien/Mikronesien/Federated States of Micronesia/Yap		November 1909	Sarfert, Ernst
	1892b II	Halskette aus Samenscheibchen	Ozeanien/Mikronesien/Federated States of Micronesia/Yap		November 1909	Sarfert, Ernst
	1893 I	geflochtene Tasche	Ozeanien/Melanesien/PNG/Madang Province		8. Juni 1909	Fülleborn, Friedrich
	1893a II	Halskette	Ozeanien/Mikronesien/Federated States of Micronesia/Yap		November 1909	Sarfert, Ernst
	1893b II	Halskette	Ozeanien/Mikronesien/Federated States of Micronesia/Yap		November 1909	Sarfert, Ernst
	1894 I	Schulterblatt, bemalt	Ozeanien/Melanesien/PNG/Madang Province		8. Juni 1909	Fülleborn, Friedrich
	1894 II	Halskette	Ozeanien/Mikronesien/Federated States of Micronesia/Yap		November 1909	Sarfert, Ernst
	1895 I	Schulterblatt, bemalt	Ozeanien/Melanesien/PNG/Madang Province		8. Juni 1909	Fülleborn, Friedrich
	1895 II	Hüftgürtel	Ozeanien/Mikronesien/Federated States of Micronesia/Yap		November 1909	Sarfert, Ernst
	1896 I	Schulterblatt, bemalt	Ozeanien/Melanesien/PNG/Madang Province		8. Juni 1909	Fülleborn, Friedrich
	1896 II	Hüftgürtel	Ozeanien/Mikronesien/Federated States of Micronesia/Yap		November 1909	Sarfert, Ernst
	1897 II	Hüftgürtel	Ozeanien/Mikronesien/Federated States of Micronesia/Yap		November 1909	Sarfert, Ernst
	1898 II	Hüftgürtel	Ozeanien/Mikronesien/Federated States of Micronesia/Yap		November 1909	Sarfert, Ernst

Please note that many designations in this list have been identified as faulty, outdated or as racist abuse since the inventories´ original conception

Bild	Inventarnummer	Objektbezeichnung	Herkunft	Ethnie	Sammlungszeitraum	Sammler
	1899 II	Hüftgürtel	Ozeanien/Mikronesien/Federated States of Micronesia/Yap		November 1909	Sarfert, Ernst
	1900a II	Hüftgürtel	Ozeanien/Mikronesien/Federated States of Micronesia/Yap		November 1909	Sarfert, Ernst
	1900b II	Hüftgürtel	Ozeanien/Mikronesien/Federated States of Micronesia/Yap		November 1909	Sarfert, Ernst
	1901 II	Halskette	Ozeanien/Mikronesien/Federated States of Micronesia/Yap		November 1909	Sarfert, Ernst
	1902 II	Halskette	Ozeanien/Mikronesien/Federated States of Micronesia/Yap		November 1909	Sarfert, Ernst
	1903 II	Halskette	Ozeanien/Mikronesien/Federated States of Micronesia/Yap		November 1909	Sarfert, Ernst
	1904 II	Halskette	Ozeanien/Mikronesien/Federated States of Micronesia/Yap		November 1909	Sarfert, Ernst
	1905 II	Halskette	Ozeanien/Mikronesien/Federated States of Micronesia/Yap		November 1909	Sarfert, Ernst
	1906 II	Halskette	Ozeanien/Mikronesien/Federated States of Micronesia/Yap		November 1909	Sarfert, Ernst
	1907a II	Schildpattring	Ozeanien/Mikronesien/Federated States of Micronesia/Yap		November 1909	Sarfert, Ernst
	1907b II	Tanzschmuck	Ozeanien/Mikronesien/Federated States of Micronesia/Yap		November 1909	Sarfert, Ernst
	1908 II	Schildpattring	Ozeanien/Mikronesien/Federated States of Micronesia/Yap		November 1909	Sarfert, Ernst
	1909 II	Schildpattring	Ozeanien/Mikronesien/Federated States of Micronesia/Yap		November 1909	Sarfert, Ernst
	1910 II	Schildpattring	Ozeanien/Mikronesien/Federated States of Micronesia/Yap		November 1909	Sarfert, Ernst
	1911 II	Schildpattring	Ozeanien/Mikronesien/Federated States of Micronesia/Yap		November 1909	Sarfert, Ernst
	1912a II	Schildpattring	Ozeanien/Mikronesien/Federated States of Micronesia/Yap		November 1909	Sarfert, Ernst
	1912b II	Schildpattring	Ozeanien/Mikronesien/Federated States of Micronesia/Yap		November 1909	Sarfert, Ernst
	1913 II	Schildpattring	Ozeanien/Mikronesien/Federated States of Micronesia/Yap		November 1909	Sarfert, Ernst
	1914a II	Schildpattring	Ozeanien/Mikronesien/Federated States of Micronesia/Yap		November 1909	Sarfert, Ernst

Please note that many designations in this list have been identified as faulty, outdated or as racist abuse since the inventories' original conception

Bild	Inventarnummer	Objektbezeichnung	Herkunft	Ethnie	Sammlungszeitraum	Sammler
	1914b II	Schildpattring	Ozeanien/Mikronesien/Federated States of Micronesia/Yap		November 1909	Sarfert, Ernst
	1914c II	Schildpattring	Ozeanien/Mikronesien/Federated States of Micronesia/Yap		November 1909	Sarfert, Ernst
	1915 II	Schildpattring	Ozeanien/Mikronesien/Federated States of Micronesia/Yap		November 1909	Sarfert, Ernst
	1916 II	Cocosring	Ozeanien/Mikronesien/Federated States of Micronesia/Yap		November 1909	Sarfert, Ernst
	1917 II	Ohrschmuck	Ozeanien/Mikronesien/Federated States of Micronesia/Yap		November 1909	Sarfert, Ernst
	1918 II	Ohrschmuck	Ozeanien/Mikronesien/Federated States of Micronesia/Yap		November 1909	Sarfert, Ernst
	1919 II	Ohrschmuck	Ozeanien/Mikronesien/Federated States of Micronesia/Yap		November 1909	Sarfert, Ernst
	1920a II	Ohrschmuck	Ozeanien/Mikronesien/Federated States of Micronesia/Yap		November 1909	Sarfert, Ernst
	1920b II	Ohrschmuck	Ozeanien/Mikronesien/Federated States of Micronesia/Yap		November 1909	Sarfert, Ernst
	1921 II	Ohrschmuck	Ozeanien/Mikronesien/Federated States of Micronesia/Yap		November 1909	Sarfert, Ernst
	1922a II	Ohrschmuck	Ozeanien/Mikronesien/Federated States of Micronesia/Yap		November 1909	Sarfert, Ernst
	1922b II	Ohrschmuck mit Muschelkettchen und -anhänger	Ozeanien/Mikronesien/Federated States of Micronesia/Yap		November 1909	Sarfert, Ernst
	1923 II	Ohrschmuck	Ozeanien/Mikronesien/Federated States of Micronesia/Yap		November 1909	Sarfert, Ernst
	1924 II	Ohrschmuck	Ozeanien/Mikronesien/Federated States of Micronesia/Yap		November 1909	Sarfert, Ernst
	1925 II	Ohrschmuck	Ozeanien/Mikronesien/Federated States of Micronesia/Yap		November 1909	Sarfert, Ernst
	1926 II	Ohrschmuck	Ozeanien/Mikronesien/Federated States of Micronesia/Yap		November 1909	Sarfert, Ernst
	1927 II	Ohrschmuck	Ozeanien/Mikronesien/Federated States of Micronesia/Yap		November 1909	Sarfert, Ernst
	1928 II	Ohrschmuck	Ozeanien/Mikronesien/Federated		November 1909	Sarfert, Ernst

Please note that many designations in this list have been identified as faulty, outdated or as racist abuse since the inventories´ original conception

Bild	Inventarnummer	Objektbezeichnung	Herkunft	Ethnie	Sammlungszeitraum	Sammler
			States of Micronesia/Yap			
	1929 II	Ohrschmuck	Ozeanien/Mikronesien/Federated States of Micronesia/Yap		November 1909	Sarfert, Ernst
	1930 II	Ohrschmuck	Ozeanien/Mikronesien/Federated States of Micronesia/Yap		November 1909	Sarfert, Ernst
	1931 II	Ohrschmuck	Ozeanien/Mikronesien/Federated States of Micronesia/Yap		November 1909	Sarfert, Ernst
	1932 I	Trommel	Ozeanien/Melanesien			
	1932 II	Ohrschmuck	Ozeanien/Mikronesien/Federated States of Micronesia/Yap		November 1909	Sarfert, Ernst
	1933 II	Armring	Ozeanien/Mikronesien/Federated States of Micronesia/Yap		November 1909	Sarfert, Ernst
	1934 II	Armring	Ozeanien/Mikronesien/Federated States of Micronesia/Yap		November 1909	Sarfert, Ernst
	1935 II	Schildpattfischhaken	Ozeanien/Mikronesien/Federated States of Micronesia/Yap		November 1909	Sarfert, Ernst
	1936 II	Schildpattfischhaken	Ozeanien/Mikronesien/Federated States of Micronesia/Yap		November 1909	Sarfert, Ernst
	1937 II	Schildpattfischhaken	Ozeanien/Mikronesien/Federated States of Micronesia/Yap		November 1909	Sarfert, Ernst
	1938 II	Schildpattfischhaken	Ozeanien/Mikronesien/Federated States of Micronesia/Yap		November 1909	Sarfert, Ernst
	1939 II	Schildpattfischhaken	Ozeanien/Mikronesien/Federated States of Micronesia/Yap		November 1909	Sarfert, Ernst
	1940 II	Schildpattfischhaken	Ozeanien/Mikronesien/Federated States of Micronesia/Yap		November 1909	Sarfert, Ernst
	1941 II	Schildpattfischhaken	Ozeanien/Mikronesien/Federated States of Micronesia/Yap		November 1909	Sarfert, Ernst
	1942 II	Schildpattfischhaken	Ozeanien/Mikronesien/Federated States of Micronesia/Yap		November 1909	Sarfert, Ernst
	1943 II	Schildpattfischhaken	Ozeanien/Mikronesien/Federated States of Micronesia/Yap		November 1909	Sarfert, Ernst
	1944 II	Schildpattfischhaken	Ozeanien/Mikronesien/Federated States of Micronesia/Yap		November 1909	Sarfert, Ernst
	1945a II	Fischhaken aus Cocosschale	Ozeanien/Mikronesien/Federated States of Micronesia/Yap		November 1909	Sarfert, Ernst
	1945b II	Fischhaken aus Cocosschale	Ozeanien/Mikronesien/Federated		November 1909	Sarfert, Ernst

Please note that many designations in this list have been identified as faulty, outdated or as racist abuse since the inventories' original conception

Bild	Inventarnummer	Objektbezeichnung	Herkunft	Ethnie	Sammlungszeitraum	Sammler
			States of Micronesia/Yap			
	1945c II	Fischhaken aus Cocosschale	Ozeanien/Mikronesien/Federated States of Micronesia/Yap		November 1909	Sarfert, Ernst
	1945d II	Fischhaken aus Cocosschale	Ozeanien/Mikronesien/Federated States of Micronesia/Yap		November 1909	Sarfert, Ernst
	1946a II	Fischhaken aus Cocosschale	Ozeanien/Mikronesien/Federated States of Micronesia/Yap		November 1909	Sarfert, Ernst
	1946b II	Fischhaken aus Cocosschale	Ozeanien/Mikronesien/Federated States of Micronesia/Yap		November 1909	Sarfert, Ernst
	1946c II	Fischhaken aus Cocosschale	Ozeanien/Mikronesien/Federated States of Micronesia/Yap		November 1909	Sarfert, Ernst
	1946d II	Fischhaken aus Cocosschale	Ozeanien/Mikronesien/Federated States of Micronesia/Yap		November 1909	Sarfert, Ernst
	1947 II	Fischhaken aus Cocosschale	Ozeanien/Mikronesien/Federated States of Micronesia/Yap		November 1909	Sarfert, Ernst
	1948 II	Fischhaken aus Cocosschale	Ozeanien/Mikronesien/Federated States of Micronesia/Yap		November 1909	Sarfert, Ernst
	1949 II	Fischhaken aus Cocosschale	Ozeanien/Mikronesien/Federated States of Micronesia/Yap		November 1909	Sarfert, Ernst
	1950 II	Fischhaken aus Cocosschale	Ozeanien/Mikronesien/Federated States of Micronesia/Yap		November 1909	Sarfert, Ernst
	1951 II	Fischhaken aus Cocosschale	Ozeanien/Mikronesien/Federated States of Micronesia/Yap		November 1909	Sarfert, Ernst
	1952a II	Fischhaken aus Cocosschale	Ozeanien/Mikronesien/Federated States of Micronesia/Yap		November 1909	Sarfert, Ernst
	1952b II	Fischhaken aus Cocosschale	Ozeanien/Mikronesien/Federated States of Micronesia/Yap		November 1909	Sarfert, Ernst
	1952c II	Fischhaken aus Cocosschale	Ozeanien/Mikronesien/Federated States of Micronesia/Yap		November 1909	Sarfert, Ernst
	1952d II	Fischhaken aus Cocosschale	Ozeanien/Mikronesien/Federated States of Micronesia/Yap		November 1909	Sarfert, Ernst
	1952e II	Fischhaken aus Cocosschale	Ozeanien/Mikronesien/Federated States of Micronesia/Yap		November 1909	Sarfert, Ernst
	1952f II	Fischhaken aus Cocosschale	Ozeanien/Mikronesien/Federated States of Micronesia/Yap		November 1909	Sarfert, Ernst
	1953a II	Fischhaken aus Cocosschale	Ozeanien/Mikronesien/Federated States of Micronesia/Yap		November 1909	Sarfert, Ernst

Please note that many designations in this list have been identified as racist, outdated or as racist abuse since the inventories original conception

Bild	Inventarnummer	Objektbezeichnung	Herkunft	Ethnie	Sammlungszeitraum	Sammler
	1953b II	Fischhaken aus Cocosschale	Ozeanien/Mikronesien/Federated States of Micronesia/Yap		November 1909	Sarfert, Ernst
	1953c II	Fischhaken aus Cocosschale	Ozeanien/Mikronesien/Federated States of Micronesia/Yap		November 1909	Sarfert, Ernst
	1954a II	Fischhaken aus Cocosschale	Ozeanien/Mikronesien/Federated States of Micronesia/Yap		November 1909	Sarfert, Ernst
	1954b II	Fischhaken aus Cocosschale	Ozeanien/Mikronesien/Federated States of Micronesia/Yap		November 1909	Sarfert, Ernst
	1954c II	Fischhaken aus Cocosschale	Ozeanien/Mikronesien/Federated States of Micronesia/Yap		November 1909	Sarfert, Ernst
	1955a II	Fischhaken aus Cocosschale	Ozeanien/Mikronesien/Federated States of Micronesia/Yap		November 1909	Sarfert, Ernst
	1955b II	Köder	Ozeanien/Mikronesien/Federated States of Micronesia/Yap		November 1909	Sarfert, Ernst
	1956a II	Köder	Ozeanien/Mikronesien/Federated States of Micronesia/Yap		November 1909	Sarfert, Ernst
	1956b II	Köder	Ozeanien/Mikronesien/Federated States of Micronesia/Yap		November 1909	Sarfert, Ernst
	1957 II	Gürtel	Ozeanien/Mikronesien/Federated States of Micronesia/Yap		November 1909	Sarfert, Ernst
	1958 II	Schlagring	Ozeanien/Mikronesien/Federated States of Micronesia/Yap		November 1909	Sarfert, Ernst
	1959 II	Schlagring	Ozeanien/Mikronesien/Federated States of Micronesia/Yap		November 1909	Sarfert, Ernst
	1960 II	Schlagring	Ozeanien/Mikronesien/Federated States of Micronesia/Yap		November 1909	Sarfert, Ernst
	1961 II	Tragtasche	Ozeanien/Mikronesien/Federated States of Micronesia/Yap		November 1909	Sarfert, Ernst
	1962a II	gewebte Matte (Schurz)	Ozeanien/Mikronesien/Federated States of Micronesia/Yap		November 1909	Sarfert, Ernst
	1962b II	gewebte Matte (Schurz)	Ozeanien/Mikronesien/Federated States of Micronesia/Yap		November 1909	Sarfert, Ernst
	1963 II	gewebte Matte (Schurz)	Ozeanien/Mikronesien/Federated States of Micronesia/Yap		November 1909	Sarfert, Ernst
	1964 II	gewebte Matte (Schurz)	Ozeanien/Mikronesien/Federated States of Micronesia/Yap		November 1909	Sarfert, Ernst
	1965a II	gewebte Matte (Schurz)	Ozeanien/Mikronesien/Federated States of Micronesia/Yap		November 1909	Sarfert, Ernst

Please note that many designations in this list have been identified as faulty, outdated or as racist abuse since the inventories' original conception

Bild	Inventarnummer	Objektbezeichnung	Herkunft	Ethnie	Sammlungszeitraum	Sammler
	1965b II	gewebte Matte (Schurz)	Ozeanien/Mikronesien/Federated States of Micronesia/Yap		November 1909	Sarfert, Ernst
	1966a II	gewebte Matte (Schurz)	Ozeanien/Mikronesien/Federated States of Micronesia/Yap		November 1909	Sarfert, Ernst
	1966b II	gewebte Matte (Schurz)	Ozeanien/Mikronesien/Federated States of Micronesia/Yap		November 1909	Sarfert, Ernst
	1967 II	gewebte Matte (Schurz)	Ozeanien/Mikronesien/Federated States of Micronesia/Yap		November 1909	Sarfert, Ernst
	1968a II	gewebte Matte (Schurz)	Ozeanien/Mikronesien/Federated States of Micronesia/Yap		November 1909	Sarfert, Ernst
	1968b II	gewebte Matte (Schurz)	Ozeanien/Mikronesien/Federated States of Micronesia/Yap		November 1909	Sarfert, Ernst
	1968c II	gewebte Matte (Schurz)	Ozeanien/Mikronesien/Federated States of Micronesia/Yap		November 1909	Sarfert, Ernst
	1969 II	gewebte Matte (Schurz)	Ozeanien/Mikronesien/Federated States of Micronesia/Yap		November 1909	Sarfert, Ernst
	1970 II	gewebte Matte (Schurz)	Ozeanien/Mikronesien/Federated States of Micronesia/Yap		November 1909	Sarfert, Ernst
	1971 II	gewebte Matte (Schurz)	Ozeanien/Mikronesien/Federated States of Micronesia/Yap		November 1909	Sarfert, Ernst
	1972a II	gewebte Matte (Schurz)	Ozeanien/Mikronesien/Federated States of Micronesia/Yap		November 1909	Sarfert, Ernst
	1972b II	gewebte Matte (Schurz)	Ozeanien/Mikronesien/Federated States of Micronesia/Yap		November 1909	Sarfert, Ernst
	1973 II	gewebte Matte (Schurz)	Ozeanien/Mikronesien/Federated States of Micronesia/Yap		November 1909	Sarfert, Ernst
	1974a II	gewebte Matte (Schurz)	Ozeanien/Mikronesien/Federated States of Micronesia/Yap		November 1909	Sarfert, Ernst
	1974b II	gewebte Matte (Schurz)	Ozeanien/Mikronesien/Federated States of Micronesia/Yap		November 1909	Sarfert, Ernst
	1975 II	gewebte Matte (Schurz)	Ozeanien/Mikronesien/Federated States of Micronesia/Yap		November 1909	Sarfert, Ernst
	1976 II	Waffe	Ozeanien/Mikronesien/Federated States of Micronesia/Yap		November 1909	Sarfert, Ernst
	1977 II	Steinstampfer	Ozeanien/Mikronesien/Federated States of Micronesia/Yap		November 1909	Sarfert, Ernst
	1978 II	Schnurtäschchen	Ozeanien/Mikronesien/Federated States of Micronesia/Yap		November 1909	Sarfert, Ernst

Please note that many designations in this list have been identified as faulty, outdated or as racist abuse since the inventories' original conception

Bild	Inventarnummer	Objektbezeichnung	Herkunft	Ethnie	Sammlungszeitraum	Sammler
	1979 II	Feuerfächer	Ozeanien/Mikronesien/Federated States of Micronesia/Yap		November 1909	Sarfert, Ernst
	1980 II	Phallus	Ozeanien/Mikronesien/Palau		November 1909	Sarfert, Ernst
	1981 II	Hänger aus Holz	Ozeanien/Mikronesien/Federated States of Micronesia/Yap		November 1909	Sarfert, Ernst
	1982 II	Kamm	Ozeanien/Mikronesien/Federated States of Micronesia/Yap		November 1909	Sarfert, Ernst
	1983 II	Kamm	Ozeanien/Mikronesien/Federated States of Micronesia/Yap		November 1909	Sarfert, Ernst
	1984 II	Kamm	Ozeanien/Mikronesien/Federated States of Micronesia/Yap		November 1909	Sarfert, Ernst
	1985 II	Cocosschale, aufgereiht	Ozeanien/Mikronesien/Federated States of Micronesia/Yap		November 1909	Sarfert, Ernst
	1986a II	Kopfraupe	Ozeanien/Mikronesien/Federated States of Micronesia/Yap		November 1909	Sarfert, Ernst
	1986b II	Ohrschmuck	Ozeanien/Mikronesien/Federated States of Micronesia/Yap		November 1909	Sarfert, Ernst
	1987 II	Ohrschmuck	Ozeanien/Mikronesien/Federated States of Micronesia/Yap		November 1909	Sarfert, Ernst
	1988a II	Ohrschmuck, aus Schildpatt	Ozeanien/Mikronesien/Federated States of Micronesia/Yap		November 1909	Sarfert, Ernst
	1988b II	Ohrschmuck [Muschelring]	Ozeanien/Mikronesien/Federated States of Micronesia/Yap		November 1909	Sarfert, Ernst
	1988c II	Ohrschmuck	Ozeanien/Mikronesien/Federated States of Micronesia/Yap		November 1909	Sarfert, Ernst
	1989 II	Ohrschmuck	Ozeanien/Mikronesien/Federated States of Micronesia/Yap		November 1909	Sarfert, Ernst
	1990a II	Kette aus Cocosringen	Ozeanien/Mikronesien/Federated States of Micronesia/Yap		November 1909	Sarfert, Ernst
	1990b II	Halskette	Ozeanien/Mikronesien/Federated		November 1909	Sarfert, Ernst

Please note that many designations in this list have been identified as faulty, outdated or as racist abuse since the inventories original conception

Bild	Inventarnummer	Objektbezeichnung	Herkunft	Ethnie	Sammlungszeitraum	Sammler
			States of Micronesia/Yap			
	1991 II	Halskette	Ozeanien/Mikronesien/Federated States of Micronesia/Yap		November 1909	Sarfert, Ernst
	1992 II	Halskette	Ozeanien/Mikronesien/Federated States of Micronesia/Yap		November 1909	Sarfert, Ernst
	1993 II	Halskette	Ozeanien/Mikronesien/Federated States of Micronesia/Yap		November 1909	Sarfert, Ernst
	1994a II	Halskette	Ozeanien/Mikronesien/Federated States of Micronesia/Yap		November 1909	Sarfert, Ernst
	1994b II	Halskette	Ozeanien/Mikronesien/Federated States of Micronesia/Yap		November 1909	Sarfert, Ernst
	1995 II	Halskette	Ozeanien/Mikronesien/Federated States of Micronesia/Yap		November 1909	Sarfert, Ernst
	1996 II	Halskette	Ozeanien/Mikronesien/Federated States of Micronesia/Yap		November 1909	Sarfert, Ernst
	1997 II	Halskette	Ozeanien/Mikronesien/Federated States of Micronesia/Yap		November 1909	Sarfert, Ernst
	1998 II	Halskette	Ozeanien/Mikronesien/Federated States of Micronesia/Yap		November 1909	Sarfert, Ernst
	1999 II	Halskette	Ozeanien/Mikronesien/Federated States of Micronesia/Yap		November 1909	Sarfert, Ernst
	2000 II	Halskette	Ozeanien/Mikronesien/Federated States of Micronesia/Yap		November 1909	Sarfert, Ernst
	2001 I	Frauenschurz, gewebt	Ozeanien/Melanesien/PNG/New Ireland Province		13. August 1908	Hellwig, Franz Emil
	2001 II	Hüftschnur	Ozeanien/Mikronesien/Federated States of Micronesia/Yap		November 1909	Sarfert, Ernst
	2002 I	Eberzahn	Ozeanien/Melanesien/PNG/New Ireland Province		13. August 1908	Hellwig, Franz Emil
	2002 II	Gürtel	Ozeanien/Mikronesien/Federated States of Micronesia/Yap		November 1909	Sarfert, Ernst
	2003 I	Fischspeer	Ozeanien/Melanesien/PNG/New Ireland Province		13. August 1908	Hellwig, Franz Emil
	2003a II	Armring	Ozeanien/Mikronesien/Federated States of Micronesia/Yap		November 1909	Sarfert, Ernst
	2003b II	Armring	Ozeanien/Mikronesien/Federated States of Micronesia/Yap		November 1909	Sarfert, Ernst

Please note that many designations in this list have been identified as racist, outdated or as racist abuse since the inventories' original conception

Bild	Inventarnummer	Objektbezeichnung	Herkunft	Ethnie	Sammlungszeitraum	Sammler
	2004 I	Fischspeer	Ozeanien/Melanesien/PNG/New Ireland Province		13. August 1908	Hellwig, Franz Emil
	2004 II	Armring	Ozeanien/Mikronesien/Federated States of Micronesia/Yap		November 1909	Sarfert, Ernst
	2005 I	Kampfspeer	Ozeanien/Melanesien/PNG/New Ireland Province		13. August 1908	Hellwig, Franz Emil
	2005a II	Armring	Ozeanien/Mikronesien/Federated States of Micronesia/Yap		November 1909	Sarfert, Ernst
	2005b II	Armring	Ozeanien/Mikronesien/Federated States of Micronesia/Yap		November 1909	Sarfert, Ernst
	2006 I	Speer [ausgestrichen]	Ozeanien/Melanesien/PNG/New Ireland Province		13. August 1908	Hellwig, Franz Emil
	2006a II	Armring	Ozeanien/Mikronesien/Federated States of Micronesia/Yap		November 1909	Sarfert, Ernst
	2006b II	Tragtasche	Ozeanien/Mikronesien/Federated States of Micronesia/Yap		November 1909	Sarfert, Ernst
	2007 I	Speer zur Schweinejagd	Ozeanien/Melanesien/PNG/New Ireland Province		13. August 1908	Hellwig, Franz Emil
	2007 II	Paar Ohrschmuck	Ozeanien/Mikronesien/Federated States of Micronesia/Yap		November 1909	Sarfert, Ernst
	2008 I	Speer zum Kampf	Ozeanien/Melanesien/PNG/New Ireland Province		13. August 1908	Hellwig, Franz Emil
	2008 II	Paar Ohrschmuck	Ozeanien/Mikronesien/Federated States of Micronesia/Yap		November 1909	Sarfert, Ernst
	2009 I	Aufsatz für Kinderkanu	Ozeanien/Melanesien/PNG/New Ireland Province		13. August 1908	Hellwig, Franz Emil
	2009a II	Paar Ohrschmuck	Ozeanien/Mikronesien/Federated States of Micronesia/Yap		November 1909	Sarfert, Ernst
	2009b II	Paar Ohrschmuck	Ozeanien/Mikronesien/Federated States of Micronesia/Yap		November 1909	Sarfert, Ernst
	2010 II	Paar Ohrschmuck	Ozeanien/Mikronesien/Federated States of Micronesia/Yap		November 1909	Sarfert, Ernst
	2010a I	geflochtener Befestigungsring für Beilklingen	Ozeanien/Melanesien/PNG/New Ireland Province		13. August 1908	Hellwig, Franz Emil
	2010b I	geflochtener Befestigungsring für Beilklingen	Ozeanien/Melanesien/PNG/New Ireland Province		13. August 1908	Hellwig, Franz Emil
	2010c I	geflochtener Befestigungsring für Beilklingen	Ozeanien/Melanesien/PNG/New Ireland Province		13. August 1908	Hellwig, Franz Emil

Please note that many designations in this list have been identified as faulty, outdated or as racist abuse since the inventors' original conception

Bild	Inventarnummer	Objektbezeichnung	Herkunft	Ethnie	Sammlungszeitraum	Sammler
	2010d I	geflochtener Befestigungsring für Beilklingen	Ozeanien/Melanesien/PNG/New Ireland Province		13. August 1908	Hellwig, Franz Emil
	2011 I	Netzschiffchen	Ozeanien/Melanesien/PNG/New Ireland Province		13. August 1908	Hellwig, Franz Emil
	2011 II	Paar Ohrschmuck	Ozeanien/Mikronesien/Federated States of Micronesia/Yap		November 1909	Sarfert, Ernst
	2012 I	kleiner Einsteck-Kamm	Ozeanien/Melanesien/PNG/New Ireland Province/Gehöft Eliuene		14. August 1908	Hellwig, Franz Emil
	2012 II	Tragtasche	Ozeanien/Mikronesien/Federated States of Micronesia/Yap		November 1909	Sarfert, Ernst
	2013 I	kleiner Einsteck-Kamm	Ozeanien/Melanesien/PNG/New Ireland Province/Gehöft Eliuene		14. August 1908	Hellwig, Franz Emil
	2013 II	Tasche	Ozeanien/Mikronesien/Federated States of Micronesia/Yap		November 1909	Sarfert, Ernst
	2014 I	Leibriemen	Ozeanien/Melanesien/PNG/New Ireland Province/Gehöft Eliuene		14. August 1908	Hellwig, Franz Emil
	2014 II	Tasche	Ozeanien/Mikronesien/Federated States of Micronesia/Yap		November 1909	Sarfert, Ernst
	2015 I	Wasserflasche	Ozeanien/Melanesien/PNG/New Ireland Province/Gehöft Eliuene		14. August 1908	Hellwig, Franz Emil
	2015a II	Tasche	Ozeanien/Mikronesien/Federated States of Micronesia/Yap		November 1909	Sarfert, Ernst
	2015b II	Tasche	Ozeanien/Mikronesien/Federated States of Micronesia/Yap		November 1909	Sarfert, Ernst
	2016 I	Wasserflasche	Ozeanien/Melanesien/PNG/New Ireland Province/Gehöft Eliuene		14. August 1908	Hellwig, Franz Emil
	2016a II	Tasche	Ozeanien/Mikronesien/Federated States of Micronesia/Yap		November 1909	Sarfert, Ernst
	2016b II	Tasche	Ozeanien/Mikronesien/Federated States of Micronesia/Yap		November 1909	Sarfert, Ernst
	2017 I	Leibgürtel, gewebt	Ozeanien/Melanesien/PNG/New Ireland Province/Dorf Palakau		14. August 1908	Hellwig, Franz Emil
	2017 II	Tasche	Ozeanien/Mikronesien/Federated States of Micronesia/Yap		November 1909	Sarfert, Ernst
	2018 I	Leibgürtel, gewebt	Ozeanien/Melanesien/PNG/New Ireland Province/Dorf Palakau		14. August 1908	Hellwig, Franz Emil
	2018a II	Tasche	Ozeanien/Mikronesien/Federated States of Micronesia/Yap		November 1909	Sarfert, Ernst

Please note that many designations in this list have been identified as faulty, outdated or as racist abuse since the inventories' original conception

Bild	Inventarnummer	Objektbezeichnung	Herkunft	Ethnie	Sammlungszeitraum	Sammler
	2018b II	Korb	Ozeanien/Mikronesien/Federated States of Micronesia/Yap		November 1909	Sarfert, Ernst
	2018c II	Korb	Ozeanien/Mikronesien/Federated States of Micronesia/Yap		November 1909	Sarfert, Ernst
	2018d II	Täschchen	Ozeanien/Mikronesien/Federated States of Micronesia/Yap		November 1909	Sarfert, Ernst
	2019 I	Fischnetz	Ozeanien/Melanesien/PNG/New Ireland Province/Enai		23. August 1908	Hellwig, Franz Emil
	2019 II	Täschchen	Ozeanien/Mikronesien/Federated States of Micronesia/Yap		November 1909	Sarfert, Ernst
	2020 I	Frauenschurz gewebt	Ozeanien/Melanesien/PNG/New Ireland Province/Enai		21. August 1908	Hellwig, Franz Emil
	2020 II	Täschchen	Ozeanien/Mikronesien/Federated States of Micronesia/Yap		November 1909	Sarfert, Ernst
	2021 I	Frauenschurz gewebt	Ozeanien/Melanesien/PNG/New Ireland Province/Enai		21. August 1908	Hellwig, Franz Emil
	2021 II	Korb	Ozeanien/Mikronesien/Federated States of Micronesia/Yap		November 1909	Sarfert, Ernst
	2022 I	Penismuschel	Ozeanien/Melanesien/PNG/New Ireland Province/Enai		19. August 1908	Hellwig, Franz Emil
	2022 II	Korb	Ozeanien/Mikronesien/Federated States of Micronesia/Yap		November 1909	Sarfert, Ernst
	2023 I	4 Sätze Armringe	Ozeanien/Melanesien/PNG/New Ireland Province/Elemakunaur		21. August 1908	Hellwig, Franz Emil
	2023 II	Korb	Ozeanien/Mikronesien/Federated States of Micronesia/Yap		November 1909	Sarfert, Ernst
	2024 I	5 Armringe	Ozeanien/Melanesien/PNG/New Ireland Province/Elemakunaur		21. August 1908	Hellwig, Franz Emil
	2024 II	Korb	Ozeanien/Mikronesien/Federated States of Micronesia/Yap		November 1909	Sarfert, Ernst
	2025 I	7 Armringe	Ozeanien/Melanesien/PNG/New Ireland Province/Elemakunaur		21. August 1908	Hellwig, Franz Emil
	2025 II	Korb	Ozeanien/Mikronesien/Federated States of Micronesia/Yap		November 1909	Sarfert, Ernst
	2026 I	Frauenschurz	Ozeanien/Melanesien/PNG/New Ireland Province/Elemakunaur		24. August 1908	Hellwig, Franz Emil
	2026 II	Tasche	Ozeanien/Mikronesien/Federated States of Micronesia/Yap		November 1909	Sarfert, Ernst

Please note that many designations in this list have been identified as faulty, outdated or as racist abuse since the inventories' original conception

Bild	Inventarnummer	Objektbezeichnung	Herkunft	Ethnie	Sammlungszeitraum	Sammler
	2027 II	kleine Tasche	Ozeanien/Mikronesien/Federated States of Micronesia/Yap		November 1909	Sarfert, Ernst
	2027a I	Leibgürtel	Ozeanien/Melanesien/PNG/New Ireland Province/Elemakunaur		24. August 1908	Hellwig, Franz Emil
	2027b I	Leibgürtel	Ozeanien/Melanesien/PNG/New Ireland Province/Elemakunaur		24. August 1908	Hellwig, Franz Emil
	2027c I	Leibgürtel	Ozeanien/Melanesien/PNG/New Ireland Province/Elemakunaur		24. August 1908	Hellwig, Franz Emil
	2027d I	Leibgürtel	Ozeanien/Melanesien/PNG/New Ireland Province/Elemakunaur		24. August 1908	Hellwig, Franz Emil
	2027e I	Leibgürtel	Ozeanien/Melanesien/PNG/New Ireland Province/Elemakunaur		24. August 1908	Hellwig, Franz Emil
	2028 I	Leibgürtel	Ozeanien/Melanesien/PNG/New Ireland Province/Elemakunaur		24. August 1908	Hellwig, Franz Emil
	2028 II	Korb	Ozeanien/Mikronesien/Federated States of Micronesia/Yap		November 1909	Sarfert, Ernst
	2029 II	Tasche	Ozeanien/Mikronesien/Federated States of Micronesia/Yap		November 1909	Sarfert, Ernst
	2029a I	Kalebasse	Ozeanien/Melanesien/PNG/New Ireland Province/Enai		25. August 1908	Hellwig, Franz Emil
	2029b I	Kalebasse	Ozeanien/Melanesien/PNG/New Ireland Province/Enai		25. August 1908	Hellwig, Franz Emil
	2030 II	Holzschüssel	Ozeanien/Mikronesien/Federated States of Micronesia/Yap		November 1909	Sarfert, Ernst
	2030a I	Leibgürtel	Ozeanien/Melanesien/PNG/New Ireland Province/Elemakunaur		26. August 1908	Hellwig, Franz Emil
	2030b I	Leibgürtel	Ozeanien/Melanesien/PNG/New Ireland Province/Elemakunaur		26. August 1908	Hellwig, Franz Emil
	2030c I	Leibgürtel	Ozeanien/Melanesien/PNG/New Ireland Province/Elemakunaur		26. August 1908	Hellwig, Franz Emil
	2030d I	Leibgürtel	Ozeanien/Melanesien/PNG/New Ireland Province/Elemakunaur		26. August 1908	Hellwig, Franz Emil
	2030e I	Leibgürtel	Ozeanien/Melanesien/PNG/New Ireland Province/Elemakunaur		26. August 1908	Hellwig, Franz Emil
	2031 II	Holzschüssel	Ozeanien/Mikronesien/Federated States of Micronesia/Yap		November 1909	Sarfert, Ernst
	2031a I	Leibgürtel	Ozeanien/Melanesien/PNG/New Ireland Province/Elemakunaur		26. August 1908	Hellwig, Franz Emil

Please note that many designations in this list have been identified as faulty, outdated or as racist abuse since the inventories´ original conception

Bild	Inventarnummer	Objektbezeichnung	Herkunft	Ethnie	Sammlungszeitraum	Sammler
	2031b I	Leibgürtel	Ozeanien/Melanesien/PNG/New Ireland Province/Elemakunaur		26. August 1908	Hellwig, Franz Emil
	2031c I	Leibgürtel	Ozeanien/Melanesien/PNG/New Ireland Province/Elemakunaur		26. August 1908	Hellwig, Franz Emil
	2031d I	Leibgürtel	Ozeanien/Melanesien/PNG/New Ireland Province/Elemakunaur		26. August 1908	Hellwig, Franz Emil
	2031e I	Leibgürtel	Ozeanien/Melanesien/PNG/New Ireland Province/Elemakunaur		26. August 1908	Hellwig, Franz Emil
	2032 II	Holzschüssel	Ozeanien/Mikronesien/Federated States of Micronesia/Yap		November 1909	Sarfert, Ernst
	2032a I	Leibgürtel	Ozeanien/Melanesien/PNG/New Ireland Province/Elemakunaur		26. August 1908	Hellwig, Franz Emil
	2032b I	Leibgürtel	Ozeanien/Melanesien/PNG/New Ireland Province/Elemakunaur		26. August 1908	Hellwig, Franz Emil
	2032c I	Leibgürtel	Ozeanien/Melanesien/PNG/New Ireland Province/Elemakunaur		26. August 1908	Hellwig, Franz Emil
	2032d I	Leibgürtel	Ozeanien/Melanesien/PNG/New Ireland Province/Elemakunaur		26. August 1908	Hellwig, Franz Emil
	2032e I	Leibgürtel	Ozeanien/Melanesien/PNG/New Ireland Province/Elemakunaur		26. August 1908	Hellwig, Franz Emil
	2033 I	Ohrscheibe aus Schildpatt	Ozeanien/Melanesien/PNG/New Ireland Province/Elemakunaur		26. August 1908	Hellwig, Franz Emil
	2033a II	Holzschüssel	Ozeanien/Mikronesien/Federated States of Micronesia/Yap		November 1909	Sarfert, Ernst
	2033b II	Holzschüssel	Ozeanien/Mikronesien/Federated States of Micronesia/Yap		November 1909	Sarfert, Ernst
	2034 I	Ohrscheibe aus Schilpatt	Ozeanien/Melanesien/PNG/New Ireland Province/Elemakunaur		26. August 1908	Hellwig, Franz Emil
	2034 II	Holzschachtel	Ozeanien/Mikronesien/Federated States of Micronesia/Yap		November 1909	Sarfert, Ernst
	2035 I	Beutel	Ozeanien/Melanesien/PNG/New Ireland Province/Enai		26. August 1908	Hellwig, Franz Emil
	2035 II	Holzschachtel	Ozeanien/Mikronesien/Federated States of Micronesia/Yap		November 1909	Sarfert, Ernst
	2036 I	Kamm	Ozeanien/Melanesien/PNG/New Ireland Province/Enai		26. August 1908	Hellwig, Franz Emil
	2036 II	Holzschachtel	Ozeanien/Mikronesien/Federated States of Micronesia/Yap		November 1909	Sarfert, Ernst

Please note that many designations in this list have been identified as faulty, outdated or as racist abuse since the inventories´ original conception

Bild	Inventarnummer	Objektbezeichnung	Herkunft	Ethnie	Sammlungszeitraum	Sammler
	2037 I	Regenmatte	Ozeanien/Melanesien/PNG/New Ireland Province/Enai		26. August 1908	Hellwig, Franz Emil
	2037 II	Holzschachtel	Ozeanien/Mikronesien/Federated States of Micronesia/Yap		November 1909	Sarfert, Ernst
	2038 II	Holzschachtel	Ozeanien/Mikronesien/Federated States of Micronesia/Yap		November 1909	Sarfert, Ernst
	2038a I	Leibband aus Pandanus	Ozeanien/Melanesien/PNG/New Ireland Province/Enai		26. August 1908	Hellwig, Franz Emil
	2038b I	Leibband aus Pandanus	Ozeanien/Melanesien/PNG/New Ireland Province/Enai		26. August 1908	Hellwig, Franz Emil
	2038c I	Leibband aus Pandanus	Ozeanien/Melanesien/PNG/New Ireland Province/Enai		26. August 1908	Hellwig, Franz Emil
	2039 I	Leibgürtel	Ozeanien/Melanesien/PNG/New Ireland Province/Enai		26. August 1908	Hellwig, Franz Emil
	2039 II	Hut	Ozeanien/Mikronesien/Federated States of Micronesia/Yap		November 1909	Sarfert, Ernst
	2040 I	Leibgürtel	Ozeanien/Melanesien/PNG/New Ireland Province/Enai		24. August 1908	Hellwig, Franz Emil
	2040 II	Steinstampfer	Ozeanien/Mikronesien/Federated States of Micronesia/Yap		November 1909	Sarfert, Ernst
	2041 I	Spatel	Ozeanien/Melanesien/PNG/New Ireland Province/Enai		26. August 1908	Hellwig, Franz Emil
	2041 II	Steinstampfer	Ozeanien/Mikronesien/Federated States of Micronesia/Yap		November 1909	Sarfert, Ernst
	2042 I	Kamm	Ozeanien/Melanesien/PNG/New Ireland Province/Enai		26. August 1908	Hellwig, Franz Emil
	2042 II	Holzstampfer	Ozeanien/Mikronesien/Federated States of Micronesia/Yap		November 1909	Sarfert, Ernst
	2043 I	Fischnetz	Ozeanien/Melanesien/PNG/New Ireland Province/Enai		26. August 1908	Hellwig, Franz Emil
	2043 II	Kratzer	Ozeanien/Mikronesien/Federated States of Micronesia/Yap		November 1909	Sarfert, Ernst
	2044 I	Kalebasse mit zwei Knochennadeln	Ozeanien/Melanesien/PNG/New Ireland Province/Enai		26. August 1908	Hellwig, Franz Emil
	2044 II	Form zum Anfertigen von Taschen	Ozeanien/Mikronesien/Federated States of Micronesia/Yap		November 1909	Sarfert, Ernst
	2045 II	Feile aus Koralle	Ozeanien/Mikronesien/Federated States of Micronesia/Yap		November 1909	Sarfert, Ernst

Please note that many designations in this list have been identified as faulty, outdated or as racist abuse since the inventories' original conception

Bild	Inventarnummer	Objektbezeichnung	Herkunft	Ethnie	Sammlungszeitraum	Sammler
	2045a I	Speer	Ozeanien/Melanesien/PNG/New Ireland Province/Enai		26. August 1908	Hellwig, Franz Emil
	2045b I	Kamm	Ozeanien/Melanesien/PNG/New Ireland Province/Enai		26. August 1908	Hellwig, Franz Emil
	2046 I	Gürtel, gewebt	Ozeanien/Melanesien/PNG/New Ireland Province/Dorf Palakau		14. August 1908	Hellwig, Franz Emil
	2046 II	Stück Fischhaut	Ozeanien/Mikronesien/Federated States of Micronesia/Yap		November 1909	Sarfert, Ernst
	2047 I	Gürtel, gewebt	Ozeanien/Melanesien/PNG/New Ireland Province/Dorf Palakau		14. August 1908	Hellwig, Franz Emil
	2047 II	wohlriechendes Holz	Ozeanien/Mikronesien/Federated States of Micronesia/Yap		November 1909	Sarfert, Ernst
	2048 I	Penismuschel	Ozeanien/Melanesien/PNG/New Ireland Province/Dorf Palakau		14. August 1908	Hellwig, Franz Emil
	2048 II	Drillbohrer	Ozeanien/Mikronesien/Federated States of Micronesia/Yap		November 1909	Sarfert, Ernst
	2049 I	Flöte	Ozeanien/Melanesien/PNG/New Ireland Province/Dorf Palakau		14. August 1908	Hellwig, Franz Emil
	2049 II	Axtstiel	Ozeanien/Mikronesien/Federated States of Micronesia/Yap		November 1909	Sarfert, Ernst
	2050 I	Kamm	Ozeanien/Melanesien/PNG/New Ireland Province/Enai		27. August 1908	Hellwig, Franz Emil
	2050 II	Kopfbank	Ozeanien/Mikronesien/Federated States of Micronesia/Yap		November 1909	Sarfert, Ernst
	2051 I	Haarprobe	Ozeanien/Melanesien/PNG/New Ireland Province/Enai		24. August 1908	Hellwig, Franz Emil
	2051 II	Holzschlägel	Ozeanien/Mikronesien/Federated States of Micronesia/Yap		November 1909	Sarfert, Ernst
	2052 I	Haarprobe	Ozeanien/Melanesien/PNG/New Ireland Province/Enai		24. August 1908	Hellwig, Franz Emil
	2052 II	Stück Bambus	Ozeanien/Mikronesien/Federated States of Micronesia/Yap		November 1909	Sarfert, Ernst
	2053 I	Haarprobe	Ozeanien/Melanesien/PNG/New Ireland Province/Enai		24. August 1908	Hellwig, Franz Emil
	2053 II	Umstrickung	Ozeanien/Mikronesien/Federated States of Micronesia/Yap		November 1909	Sarfert, Ernst
	2054 I	Frauenschurz	Ozeanien/Melanesien/PNG/New Ireland Province/Kalau		29. August 1908	Hellwig, Franz Emil

Please note that many designations in this list have been identified as faulty, outdated or as racist abuse since the inventories' original conception

Bild	Inventarnummer	Objektbezeichnung	Herkunft	Ethnie	Sammlungszeitraum	Sammler
	2054 II	Holzschüssel	Ozeanien/Mikronesien/Federated States of Micronesia/Yap		November 1909	Sarfert, Ernst
	2055 I	Frauenschurz	Ozeanien/Melanesien/PNG/New Ireland Province/Kalau		29. August 1908	Hellwig, Franz Emil
	2055 II	kleines Gefäß	Ozeanien/Mikronesien/Federated States of Micronesia/Yap		November 1909	Sarfert, Ernst
	2056 II	Bambusbehälter	Ozeanien/Mikronesien/Federated States of Micronesia/Yap		November 1909	Sarfert, Ernst
	2056a I	Frauenschurz	Ozeanien/Melanesien/PNG/New Ireland Province/Kalau		29. August 1908	Hellwig, Franz Emil
	2056b I	Schnurfaserprobe	Ozeanien/Melanesien/PNG/New Ireland Province/Dorf Palakau		August 1908	Hellwig, Franz Emil
	2057a I	kleiner Schweinezahn	Ozeanien/Melanesien/PNG/New Ireland Province/Kalau		29. August 1908	Hellwig, Franz Emil
	2057a II	Kratzer	Ozeanien/Mikronesien/Federated States of Micronesia/Yap		November 1909	Sarfert, Ernst
	2057b I	kleiner Schweinezahn	Ozeanien/Melanesien/PNG/New Ireland Province/Kalau		29. August 1908	Hellwig, Franz Emil
	2057b II	Feuerfächer	Ozeanien/Mikronesien/Federated States of Micronesia/Yap		November 1909	Sarfert, Ernst
	2057c I	kleiner Schweinezahn	Ozeanien/Melanesien/PNG/New Ireland Province/Kalau		29. August 1908	Hellwig, Franz Emil
	2057d I	kleiner Schweinezahn	Ozeanien/Melanesien/PNG/New Ireland Province/Kalau		29. August 1908	Hellwig, Franz Emil
	2057e I	kleiner Schweinezahn	Ozeanien/Melanesien/PNG/New Ireland Province/Kalau		29. August 1908	Hellwig, Franz Emil
	2057f I	kleiner Schweinezahn	Ozeanien/Melanesien/PNG/New Ireland Province/Kalau		29. August 1908	Hellwig, Franz Emil
	2057g I	kleiner Schweinezahn	Ozeanien/Melanesien/PNG/New Ireland Province/Kalau		29. August 1908	Hellwig, Franz Emil
	2057h I	kleiner Schweinezahn	Ozeanien/Melanesien/PNG/New Ireland Province/Kalau		29. August 1908	Hellwig, Franz Emil
	2057i I	kleiner Schweinezahn	Ozeanien/Melanesien/PNG/New Ireland Province/Kalau		29. August 1908	Hellwig, Franz Emil
	2057k I	kleiner Schweinezahn	Ozeanien/Melanesien/PNG/New Ireland Province/Kalau		29. August 1908	Hellwig, Franz Emil
	2057m I	kleiner Schweinezahn	Ozeanien/Melanesien/PNG/New Ireland Province/Kalau		29. August 1908	Hellwig, Franz Emil

Please note that many designations in this list have been identified as faulty, outdated or as racist abuse since the inventories' original conception

Bild	Inventarnummer	Objektbezeichnung	Herkunft	Ethnie	Sammlungszeitraum	Sammler
	2057n I	kleiner Schweinezahn	Ozeanien/Melanesien/PNG/New Ireland Province/Kalau		29. August 1908	Hellwig, Franz Emil
	2058 I	Halskette	Ozeanien/Melanesien/PNG/New Ireland Province/Kalau		29. August 1908	Hellwig, Franz Emil
	2058a II	Feuerfächer	Ozeanien/Mikronesien/Federated States of Micronesia/Yap		November 1909	Sarfert, Ernst
	2058b II	Muschel	Ozeanien/Mikronesien/Federated States of Micronesia/Yap		November 1909	Sarfert, Ernst
	2059 I	kleine Kalebasse	Ozeanien/Melanesien/PNG/New Ireland Province/Kalau		29. August 1908	Hellwig, Franz Emil
	2059 II	Muschel	Ozeanien/Mikronesien/Federated States of Micronesia/Yap		November 1909	Sarfert, Ernst
	2060 I	Speer	Ozeanien/Melanesien/PNG/New Ireland Province/Kalau		29. August 1908	Hellwig, Franz Emil
	2060 II	Cocosschale	Ozeanien/Mikronesien/Federated States of Micronesia/Yap		November 1909	Sarfert, Ernst
	2061 I	Speer	Ozeanien/Melanesien/PNG/New Ireland Province/Kalau		29. August 1908	Hellwig, Franz Emil
	2061 II	Bündel Cocossehnen	Ozeanien/Mikronesien/Federated States of Micronesia/Yap		November 1909	Sarfert, Ernst
	2062 I	Kamm	Ozeanien/Melanesien/PNG/New Ireland Province/Kalau		29. August 1908	Hellwig, Franz Emil
	2062 II	Bündel Cocossehnen	Ozeanien/Mikronesien/Federated States of Micronesia/Yap		November 1909	Sarfert, Ernst
	2063 I	1 Paar Ohrweiter	Ozeanien/Melanesien/PNG/New Ireland Province/Elemakunaur		29. August 1908	Hellwig, Franz Emil
	2063 II	Schlagring	Ozeanien/Mikronesien/Federated States of Micronesia/Yap		November 1909	Sarfert, Ernst
	2064 I	Ohrweiter	Ozeanien/Melanesien/PNG/New Ireland Province/Enai		29. August 1908	Hellwig, Franz Emil
	2064 II	Waffe	Ozeanien/Mikronesien/Federated States of Micronesia/Yap		November 1909	Sarfert, Ernst
	2065 I	1 Paar Beinrasseln zum Tanz und Kampf	Ozeanien/Melanesien/PNG/New Ireland Province/Enai		29. August 1908	Hellwig, Franz Emil
	2065 II	Waffe	Ozeanien/Mikronesien/Federated States of Micronesia/Yap		November 1909	Sarfert, Ernst
	2066 I	Ohrweiter aus Pandanusblatt	Ozeanien/Melanesien/PNG/New Ireland Province/Enai		29. August 1908	Hellwig, Franz Emil

Please note that many designations in this list have been identified as faulty, outdated or as racist abuse since the inventories' original conception

Bild	Inventarnummer	Objektbezeichnung	Herkunft	Ethnie	Sammlungszeitraum	Sammler
	2066 II	Fischspeer	Ozeanien/Mikronesien/Federated States of Micronesia/Yap		November 1909	Sarfert, Ernst
	2067 I	Frauenschurz, gewebt	Ozeanien/Melanesien/PNG/New Ireland Province/Enai		31. August 1908	Hellwig, Franz Emil
	2067a II	Tanzstab	Ozeanien/Mikronesien/Federated States of Micronesia/Yap		November 1909	Sarfert, Ernst
	2067b II	Tanzstab	Ozeanien/Mikronesien/Federated States of Micronesia/Yap		November 1909	Sarfert, Ernst
	2068 I	Betelspatel	Ozeanien/Melanesien/PNG/New Ireland Province/Elemakunaur		31. August 1908	Hellwig, Franz Emil
	2068 II	Tanzstab	Ozeanien/Mikronesien/Federated States of Micronesia/Yap		November 1909	Sarfert, Ernst
	2069 I	Kalkspatel	Ozeanien/Melanesien/PNG/New Ireland Province/Enai		26. August 1908	Hellwig, Franz Emil
	2069a II	Rolle Pandanusblatt	Ozeanien/Mikronesien/Federated States of Micronesia/Yap		November 1909	Sarfert, Ernst
	2069b II	Rolle Pandanusblatt	Ozeanien/Mikronesien/Federated States of Micronesia/Yap		November 1909	Sarfert, Ernst
	2069c II	Ball	Ozeanien/Mikronesien/Federated States of Micronesia/Yap		November 1909	Sarfert, Ernst
	2070 I	kleiner Fischspeer	Ozeanien/Melanesien/PNG/New Ireland Province/Enai		26. August 1908	Hellwig, Franz Emil
	2070 II	Ball	Ozeanien/Mikronesien/Federated States of Micronesia/Yap		November 1909	Sarfert, Ernst
	2071 I	Speer	Ozeanien/Melanesien/PNG/New Ireland Province/Enai		26. August 1908	Hellwig, Franz Emil
	2071 II	Fischhaken	Ozeanien/Mikronesien/Federated States of Micronesia/Yap		November 1909	Sarfert, Ernst
	2072 I	10 Trochusarmringe	Ozeanien/Melanesien/PNG/New Ireland Province/Etapalie		31. August 1908	Hellwig, Franz Emil
	2072 II	Fischhaken	Ozeanien/Mikronesien/Federated States of Micronesia/Yap		November 1909	Sarfert, Ernst
	2073 I	Speer	Ozeanien/Melanesien/PNG/New Ireland Province/Enai		31. August 1908	Hellwig, Franz Emil
	2073a II	Fischhaken	Ozeanien/Mikronesien/Federated States of Micronesia/Yap		November 1909	Sarfert, Ernst
	2073b II	Fischhaken	Ozeanien/Mikronesien/Federated States of Micronesia/Yap		November 1909	Sarfert, Ernst

Please note that many designations in this list have been identified as faulty, outdated or as racist abuse since the inventories' original conception

Bild	Inventarnummer	Objektbezeichnung	Herkunft	Ethnie	Sammlungszeitraum	Sammler
	2074 I	Leibgürtel geflochten, gelb und braun	Ozeanien/Melanesien/PNG/New Ireland Province/Etapalie		31. August 1908	Hellwig, Franz Emil
	2074a II	Fischhaken	Ozeanien/Mikronesien/Federated States of Micronesia/Yap		November 1909	Sarfert, Ernst
	2074b II	Fischhaken	Ozeanien/Mikronesien/Federated States of Micronesia/Yap		November 1909	Sarfert, Ernst
	2075 I	Korb geflochten aus Kokosblättern	Ozeanien/Melanesien/PNG/New Ireland Province/Enai		31. August 1908	Hellwig, Franz Emil
	2075 II	Fischnetz	Ozeanien/Mikronesien/Federated States of Micronesia/Yap		November 1909	Sarfert, Ernst
	2076 I	Kamm	Ozeanien/Melanesien/PNG/New Ireland Province/Dorf Roitan im Busch von Enai		31. August 1908	Hellwig, Franz Emil
	2076a II	Fischhaken	Ozeanien/Mikronesien/Federated States of Micronesia/Yap		November 1909	Sarfert, Ernst
	2076b II	Frauengürtel	Ozeanien/Mikronesien/Federated States of Micronesia/Yap		November 1909	Sarfert, Ernst
	2077 II	Medizin	Ozeanien/Mikronesien/Federated States of Micronesia/Yap		November 1909	Sarfert, Ernst
	2077a I	Kalkkalebasse	Ozeanien/Melanesien/PNG/New Ireland Province/Enai		31. August 1908	Hellwig, Franz Emil
	2077b I	Kalkspatel	Ozeanien/Melanesien/PNG/New Ireland Province/Enai		31. August 1908	Hellwig, Franz Emil
	2078 I	Pandanusblatt mit Musterzeichnung	Ozeanien/Melanesien/PNG/New Ireland Province/Enai		31. August 1908	Hellwig, Franz Emil
	2078 II	Medizin	Ozeanien/Mikronesien/Federated States of Micronesia/Yap		November 1909	Sarfert, Ernst
	2079 I	Speer	Ozeanien/Melanesien/PNG/New Ireland Province/Enai		31. August 1908	Hellwig, Franz Emil
	2079a II	Korb mit Medizin / Zauber	Ozeanien/Mikronesien/Federated States of Micronesia/Yap		November 1909	Sarfert, Ernst
	2079b II	kleine Reuse	Ozeanien/Mikronesien/Federated States of Micronesia/Yap		November 1909	Sarfert, Ernst
	2080 I	Speer	Ozeanien/Melanesien/PNG/New Ireland Province/Enai		31. August 1908	Hellwig, Franz Emil
	2080 II	kleine Reuse	Ozeanien/Mikronesien/Federated States of Micronesia/Yap		November 1909	Sarfert, Ernst
	2081 I	Speer zur Schweinejagd	Ozeanien/Melanesien/PNG/New		31. August 1908	Hellwig, Franz

Please note that many designations in this list have been identified as faulty, outdated or as racist abuse since the inventories' original conception

Bild	Inventarnummer	Objektbezeichnung	Herkunft	Ethnie	Sammlungszeitraum	Sammler
			Ireland Province/Enai			Emil
	2081 II	Seilergerät für Fischleine	Ozeanien/Mikronesien/Federated States of Micronesia/Yap		November 1909	Sarfert, Ernst
	2082 I	Speer	Ozeanien/Melanesien/PNG/New Ireland Province/Enai		31. August 1908	Hellwig, Franz Emil
	2082 II	Holzschüssel	Ozeanien/Mikronesien/Federated States of Micronesia/Yap		November 1909	Sarfert, Ernst
	2083 I	Speer	Ozeanien/Melanesien/PNG/New Ireland Province/Enai		31. August 1908	Hellwig, Franz Emil
	2083 II	Tragtasche	Ozeanien/Mikronesien/Federated States of Micronesia/Yap		November 1909	Sarfert, Ernst
	2084 I	Speer	Ozeanien/Melanesien/PNG/New Ireland Province/Enai		2. September 1908	Hellwig, Franz Emil
	2084 II	Anker	Ozeanien/Mikronesien/Federated States of Micronesia/Yap		November 1909	Sarfert, Ernst
	2085 II	Schlafmatte	Ozeanien/Mikronesien/Federated States of Micronesia/Yap		November 1909	Sarfert, Ernst
	2085a I	Fischspeer	Ozeanien/Melanesien/PNG/New Ireland Province/Enai		2. September 1908	Hellwig, Franz Emil
	2085b I	Fischspeer	Ozeanien/Melanesien/PNG/New Ireland Province/Enai		2. September 1908	Hellwig, Franz Emil
	2085c I	Fischspeer	Ozeanien/Melanesien/PNG/New Ireland Province/Enai		2. September 1908	Hellwig, Franz Emil
	2085d I	Fischspeer	Ozeanien/Melanesien/PNG/New Ireland Province/Enai		2. September 1908	Hellwig, Franz Emil
	2085e I	Fischspeer	Ozeanien/Melanesien/PNG/New Ireland Province/Enai		2. September 1908	Hellwig, Franz Emil
	2086 I	Speer	Ozeanien/Melanesien/PNG/New Ireland Province/Elemakunaur		2. September 1908	Hellwig, Franz Emil
	2086 II	Cocosblattmatte	Ozeanien/Mikronesien/Federated States of Micronesia/Yap		November 1909	Sarfert, Ernst
	2087 I	Netzschnur	Ozeanien/Melanesien/PNG/New Ireland Province/Elemakunaur		2. September 1908	Hellwig, Franz Emil
	2087 II	Cocosblattmatte	Ozeanien/Mikronesien/Federated States of Micronesia/Yap		November 1909	Sarfert, Ernst
	2088 I	Netzschnur	Ozeanien/Melanesien/PNG/New Ireland Province/Elemakunaur		2. September 1908	Hellwig, Franz Emil

Please note that many designations in this list have been identified as naughty, outdated or as racist abuse since the inventories original conception

Bild	Inventarnummer	Objektbezeichnung	Herkunft	Ethnie	Sammlungszeitraum	Sammler
	2088 II	Cocosblattmatte	Ozeanien/Mikronesien/Federated States of Micronesia/Yap		November 1909	Sarfert, Ernst
	2089 I	Speer	Ozeanien/Melanesien/PNG/New Ireland Province/Enai		2. September 1908	Hellwig, Franz Emil
	2089a II	Matte	Ozeanien/Mikronesien/Federated States of Micronesia/Yap		November 1909	Sarfert, Ernst
	2089b II	Matte	Ozeanien/Mikronesien/Federated States of Micronesia/Yap		November 1909	Sarfert, Ernst
	2090 I	Körbchen geflochten aus Kokosblättern	Ozeanien/Melanesien/PNG/New Ireland Province/Enai		2. September 1908	Hellwig, Franz Emil
	2090 II	Matte	Ozeanien/Mikronesien/Federated States of Micronesia/Yap		November 1909	Sarfert, Ernst
	2091 I	Körbchen, geflochten	Ozeanien/Melanesien/PNG/New Ireland Province/Enai		2. September 1908	Hellwig, Franz Emil
	2091 II	Matte	Ozeanien/Mikronesien/Federated States of Micronesia/Yap		November 1909	Sarfert, Ernst
	2092 I	Obsidian Splitter	Ozeanien/Melanesien/PNG/New Ireland Province/Enai		2. September 1908	Hellwig, Franz Emil
	2092 II	Matte	Ozeanien/Mikronesien/Federated States of Micronesia/Yap		November 1909	Sarfert, Ernst
	2093 I	Netzfaden	Ozeanien/Melanesien/PNG/New Ireland Province/Enai		2. September 1908	Hellwig, Franz Emil
	2093 II	Matte	Ozeanien/Mikronesien/Federated States of Micronesia/Yap		November 1909	Sarfert, Ernst
	2094 I	Schweinespeer	Ozeanien/Melanesien/PNG/New Ireland Province/Enai		2. September 1908	Hellwig, Franz Emil
	2094 II	Matte	Ozeanien/Mikronesien/Federated States of Micronesia/Yap		November 1909	Sarfert, Ernst
	2095 I	Schweinespeer	Ozeanien/Melanesien/PNG/New Ireland Province/Enai		2. September 1908	Hellwig, Franz Emil
	2095 II	Matte	Ozeanien/Mikronesien/Federated States of Micronesia/Yap		November 1909	Sarfert, Ernst
	2096 I	Schweinespeer	Ozeanien/Melanesien/PNG/New Ireland Province/Enai		2. September 1908	Hellwig, Franz Emil
	2096a II	Matte	Ozeanien/Mikronesien/Federated States of Micronesia/Yap		November 1909	Sarfert, Ernst
	2096b II	Matte	Ozeanien/Mikronesien/Federated States of Micronesia/Yap		November 1909	Sarfert, Ernst

Please note that many designations in this list have been identified as faulty, outdated or as racist abuse since the inventories' original conception

Bild	Inventarnummer	Objektbezeichnung	Herkunft	Ethnie	Sammlungszeitraum	Sammler
	2096c II	Matte	Ozeanien/Mikronesien/Federated States of Micronesia/Yap		November 1909	Sarfert, Ernst
	2096d II	Matte	Ozeanien/Mikronesien/Federated States of Micronesia/Yap		November 1909	Sarfert, Ernst
	2097 I	Kalkspatel	Ozeanien/Melanesien/PNG/New Ireland Province/Enai		2. September 1908	Hellwig, Franz Emil
	2097a II	Matte	Ozeanien/Mikronesien/Federated States of Micronesia/Yap		November 1909	Sarfert, Ernst
	2097b II	Matte	Ozeanien/Mikronesien/Federated States of Micronesia/Yap		November 1909	Sarfert, Ernst
	2097c II	Matte	Ozeanien/Mikronesien/Federated States of Micronesia/Yap		November 1909	Sarfert, Ernst
	2098 I	Speer	Ozeanien/Melanesien/PNG/New Ireland Province/Enai		2. September 1908	Hellwig, Franz Emil
	2098 II	Matte	Ozeanien/Mikronesien/Federated States of Micronesia/Yap		November 1909	Sarfert, Ernst
	2099 I	Speer	Ozeanien/Melanesien/PNG/New Ireland Province/Elemakunaur		3. September 1908	Hellwig, Franz Emil
	2099 II	Matte	Ozeanien/Mikronesien/Federated States of Micronesia/Yap		November 1909	Sarfert, Ernst
	2100 I	Speer	Ozeanien/Melanesien/PNG/New Ireland Province/Elemakunaur		3. September 1908	Hellwig, Franz Emil
	2100 II	Matte	Ozeanien/Mikronesien/Federated States of Micronesia/Yap		November 1909	Sarfert, Ernst
	2101 I	Netzfaden	Ozeanien/Melanesien/PNG/New Ireland Province/Elemakunaur		3. September 1908	Hellwig, Franz Emil
	2101 II	Matte	Ozeanien/Mikronesien/Federated States of Micronesia/Yap		November 1909	Sarfert, Ernst
	2102 I	zwei Netzfäden	Ozeanien/Melanesien/PNG/New Ireland Province/Elemakunaur		3. September 1908	Hellwig, Franz Emil
	2102 II	Matte	Ozeanien/Mikronesien/Federated States of Micronesia/Yap		November 1909	Sarfert, Ernst
	2103 II	Matte	Ozeanien/Mikronesien/Federated States of Micronesia/Yap		November 1909	Sarfert, Ernst
	2103a I	Netzfäden	Ozeanien/Melanesien/PNG/New Ireland Province/Elemakunaur		3. September 1908	Hellwig, Franz Emil
	2103b I	Speer	Ozeanien/Melanesien/PNG/New Ireland Province/Elemakunaur		3. September 1908	Hellwig, Franz Emil

Please note that many designations in this list have been identified as faulty, outdated or as racist abuse since the inventories´ original conception

Bild	Inventarnummer	Objektbezeichnung	Herkunft	Ethnie	Sammlungszeitraum	Sammler
	2104 I	Speer	Ozeanien/Melanesien/PNG/New Ireland Province/Elemakunaur		3. September 1908	Hellwig, Franz Emil
	2104a II	Matte	Ozeanien/Mikronesien/Federated States of Micronesia/Yap		November 1909	Sarfert, Ernst
	2104b II	Matte	Ozeanien/Mikronesien/Federated States of Micronesia/Yap		November 1909	Sarfert, Ernst
	2105 I	Frauenschurz	Ozeanien/Melanesien/PNG/New Ireland Province/Elemakunaur		3. September 1908	Hellwig, Franz Emil
	2105 II	Matte	Ozeanien/Mikronesien/Federated States of Micronesia/Yap		November 1909	Sarfert, Ernst
	2106 I	Netzfaden	Ozeanien/Melanesien/PNG/New Ireland Province/Dorf Roitan im Busch von Enai		3. September 1908	Hellwig, Franz Emil
	2106 II	Matte	Ozeanien/Mikronesien/Federated States of Micronesia/Yap		November 1909	Sarfert, Ernst
	2107 I	Fischspeer	Ozeanien/Melanesien/PNG/New Ireland Province/Dorf Roitan im Busch von Enai		3. September 1908	Hellwig, Franz Emil
	2107 II	Matte	Ozeanien/Mikronesien/Federated States of Micronesia/Yap		November 1909	Sarfert, Ernst
	2108 I	Fischspeer	Ozeanien/Melanesien/PNG/New Ireland Province/Dorf Roitan im Busch von Enai		3. September 1908	Hellwig, Franz Emil
	2108a II	Matte	Ozeanien/Mikronesien/Federated States of Micronesia/Yap		November 1909	Sarfert, Ernst
	2108b II	Matte	Ozeanien/Mikronesien/Federated States of Micronesia/Yap		November 1909	Sarfert, Ernst
	2109 I	Kalkspatel - gesehen: Tanzstab	Ozeanien/Melanesien/PNG/New Ireland Province/Elemakunaur		3. September 1908	Hellwig, Franz Emil
	2109a II	Matte	Ozeanien/Mikronesien/Federated States of Micronesia/Yap		November 1909	Sarfert, Ernst
	2109b II	Matte	Ozeanien/Mikronesien/Federated States of Micronesia/Yap		November 1909	Sarfert, Ernst
	2110 II	Matte	Ozeanien/Mikronesien/Federated States of Micronesia/Yap		November 1909	Sarfert, Ernst
	2110a I	Flaschenkürbis	Ozeanien/Melanesien/PNG/New Ireland Province/Enai		3. September 1908	Hellwig, Franz Emil
	2110b I	Flaschenkürbis	Ozeanien/Melanesien/PNG/New		3. September	Hellwig, Franz

Please note that many designations in this list have been identified as faulty, outdated or as racist abuse since the inventories' original conception

Bild	Inventarnummer	Objektbezeichnung	Herkunft	Ethnie	Sammlungszeitraum	Sammler
			Ireland Province/Enai		1908	Emil
	2110c I	Flaschenkürbis	Ozeanien/Melanesien/PNG/New Ireland Province/Enai		3. September 1908	Hellwig, Franz Emil
	2110d I	Flaschenkürbis	Ozeanien/Melanesien/PNG/New Ireland Province/Enai		3. September 1908	Hellwig, Franz Emil
	2110e I	Flaschenkürbis	Ozeanien/Melanesien/PNG/New Ireland Province/Enai		3. September 1908	Hellwig, Franz Emil
	2110f I	Flaschenkürbis	Ozeanien/Melanesien/PNG/New Ireland Province/Enai		3. September 1908	Hellwig, Franz Emil
	2110g I	Flaschenkürbis	Ozeanien/Melanesien/PNG/New Ireland Province/Enai		3. September 1908	Hellwig, Franz Emil
	2111 II	Matte	Ozeanien/Mikronesien/Federated States of Micronesia/Yap		November 1909	Sarfert, Ernst
	2111a I	Wasserflasche aus Kokosschale	Ozeanien/Melanesien/PNG/New Ireland Province/Enai		3. September 1908	Hellwig, Franz Emil
	2111b I	Netz zu Wasserflasche (2111a I)	Ozeanien/Melanesien/PNG/New Ireland Province/Enai		3. September 1908	Hellwig, Franz Emil
	2112 I	Muschel zum Bohren des Loches	Ozeanien/Melanesien/PNG/New Ireland Province/Enai		3. September 1908	Hellwig, Franz Emil
	2112 II	Speer	Ozeanien/Mikronesien/Federated States of Micronesia/Chuuk		Dezember 1909	Sarfert, Ernst
	2113 I	Werkzeug zum Herausnehmen des Nussfleisches	Ozeanien/Melanesien/PNG/New Ireland Province/Enai		3. September 1908	Hellwig, Franz Emil
	2113 II	Speer	Ozeanien/Mikronesien/Federated States of Micronesia/Chuuk		Dezember 1909	Sarfert, Ernst
	2114 I	Schweinsknochenmesser zum Kokosnussessen	Ozeanien/Melanesien/PNG/New Ireland Province/Malakat		5. September 1908	Hellwig, Franz Emil
	2114a II	Speer	Ozeanien/Mikronesien/Federated States of Micronesia/Chuuk		Dezember 1909	Sarfert, Ernst
	2114b II	Speer	Ozeanien/Mikronesien/Federated States of Micronesia/Chuuk		Dezember 1909	Sarfert, Ernst
	2115 I	Faden - Pflanzenproben	Ozeanien/Melanesien/PNG/New Ireland Province/Malakat		5. September 1908	Hellwig, Franz Emil
	2115a II	Speer	Ozeanien/Mikronesien/Federated States of Micronesia/Chuuk		Dezember 1909	Sarfert, Ernst
	2115b II	Speer	Ozeanien/Mikronesien/Federated States of Micronesia/Chuuk		Dezember 1909	Sarfert, Ernst

Please note that many designations in this list have been identified as naming, outdated or as racist abuse since the inventories original conception

Bild	Inventarnummer	Objektbezeichnung	Herkunft	Ethnie	Sammlungszeitraum	Sammler
	2115c II	Speer	Ozeanien/Mikronesien/Federated States of Micronesia/Chuuk		Dezember 1909	Sarfert, Ernst
	2116 I	Korb	Ozeanien/Melanesien/PNG/New Ireland Province/Malakat		5. September 1908	Hellwig, Franz Emil
	2116 II	Speer	Ozeanien/Mikronesien/Federated States of Micronesia/Chuuk		Dezember 1909	Sarfert, Ernst
	2117 I	Körbchen für Weiber	Ozeanien/Melanesien/PNG/New Ireland Province/Malakat		5. September 1908	Hellwig, Franz Emil
	2117a II	Speer	Ozeanien/Mikronesien/Federated States of Micronesia/Chuuk		Dezember 1909	Sarfert, Ernst
	2117b II	Speer	Ozeanien/Mikronesien/Federated States of Micronesia/Chuuk		Dezember 1909	Sarfert, Ernst
	2118 I	Korb geflochten	Ozeanien/Melanesien/PNG/New Ireland Province/Malakat		5. September 1908	Hellwig, Franz Emil
	2118 II	Speer	Ozeanien/Mikronesien/Federated States of Micronesia/Chuuk		Dezember 1909	Sarfert, Ernst
	2119 II	Fischspeer	Ozeanien/Mikronesien/Federated States of Micronesia/Chuuk		Dezember 1909	Sarfert, Ernst
	2119a I	Kalkspatel	Ozeanien/Melanesien/PNG/New Ireland Province/Malakat		5. September 1908	Hellwig, Franz Emil
	2119b I	Netzfaden	Ozeanien/Melanesien/PNG/New Ireland Province/Enai		5. September 1908	Hellwig, Franz Emil
	2120 I	Speer	Ozeanien/Melanesien/PNG/New Ireland Province/Malakat		5. September 1908	Hellwig, Franz Emil
	2120 II	Fischspeer	Ozeanien/Mikronesien/Federated States of Micronesia/Chuuk		Dezember 1909	Sarfert, Ernst
	2121 I	Speer	Ozeanien/Melanesien/PNG/New Ireland Province/Malakat		5. September 1908	Hellwig, Franz Emil
	2121 II	Fischspeer	Ozeanien/Mikronesien/Federated States of Micronesia/Chuuk		Dezember 1909	Sarfert, Ernst
	2122 I	Speer	Ozeanien/Melanesien/PNG/New Ireland Province/Enai		5. September 1908	Hellwig, Franz Emil
	2122a II	Fischspeer, vielzackig	Ozeanien/Mikronesien/Federated States of Micronesia/Chuuk		Dezember 1909	Sarfert, Ernst
	2122b II	Fischspeer, vielzackig	Ozeanien/Mikronesien/Federated States of Micronesia/Chuuk		Dezember 1909	Sarfert, Ernst
	2123 I	Speer	Ozeanien/Melanesien/PNG/New Ireland Province/Enai		5. September 1908	Hellwig, Franz Emil

Please note that many designations in this list have been identified as faulty, outdated or as racist abuse since the inventories´ original conception

Bild	Inventarnummer	Objektbezeichnung	Herkunft	Ethnie	Sammlungszeitraum	Sammler
	2123 II	Fechtkeule	Ozeanien/Mikronesien/Federated States of Micronesia/Chuuk		Dezember 1909	Sarfert, Ernst
	2124 I	Korb aus Kokosblättern geflochten	Ozeanien/Melanesien/PNG/New Ireland Province/Enai		5. September 1908	Hellwig, Franz Emil
	2124 II	Fechtkeule	Ozeanien/Mikronesien/Federated States of Micronesia/Chuuk		Dezember 1909	Sarfert, Ernst
	2125 I	Stirnhaar, Schmuck, Taubenfeder	Ozeanien/Melanesien/PNG/New Ireland Province/Enai		5. September 1908	Hellwig, Franz Emil
	2125 II	Fechtkeule	Ozeanien/Mikronesien/Federated States of Micronesia/Chuuk		Dezember 1909	Sarfert, Ernst
	2126 I	Leibgürtel	Ozeanien/Melanesien/PNG/New Ireland Province/Elemakunaur		5. September 1908	Hellwig, Franz Emil
	2126a II	Fechtkeule	Ozeanien/Mikronesien/Federated States of Micronesia/Chuuk		Dezember 1909	Sarfert, Ernst
	2126b II	Fechtkeule	Ozeanien/Mikronesien/Federated States of Micronesia/Chuuk		Dezember 1909	Sarfert, Ernst
	2127 I	Frucht geschnitzt als Brustschmuck	Ozeanien/Melanesien/PNG/New Ireland Province/Enai		5. September 1908	Hellwig, Franz Emil
	2127a II	Fechtkeule	Ozeanien/Mikronesien/Federated States of Micronesia/Chuuk		Dezember 1909	Sarfert, Ernst
	2127b II	Fechtkeule	Ozeanien/Mikronesien/Federated States of Micronesia/Chuuk		Dezember 1909	Sarfert, Ernst
	2128 I	Leibgürtel	Ozeanien/Melanesien/PNG/New Ireland Province/Enai		5. September 1908	Hellwig, Franz Emil
	2128 II	Fechtkeule	Ozeanien/Mikronesien/Federated States of Micronesia/Chuuk		Dezember 1909	Sarfert, Ernst
	2129 I	Leibgürtel	Ozeanien/Melanesien/PNG/New Ireland Province/Enai		5. September 1908	Hellwig, Franz Emil
	2129a II	Fechtkeule	Ozeanien/Mikronesien/Federated States of Micronesia/Chuuk		Dezember 1909	Sarfert, Ernst
	2129b II	Fechtkeule	Ozeanien/Mikronesien/Federated States of Micronesia/Chuuk		Dezember 1909	Sarfert, Ernst
	2130 I	Leibgürtel	Ozeanien/Melanesien/PNG/New Ireland Province/Enai		5. September 1908	Hellwig, Franz Emil
	2130b II	Fechtkeule	Ozeanien/Mikronesien/Federated States of Micronesia/Chuuk		Dezember 1909	Sarfert, Ernst
	2131 I	Holzschüssel für Kokosraspelspähne	Ozeanien/Melanesien/PNG/New Ireland Province/Enai		6. September 1908	Hellwig, Franz Emil

Please note that many designations in this list have been identified as faulty, outdated or as racist abuse since the inventories´ original conception

Bild	Inventarnummer	Objektbezeichnung	Herkunft	Ethnie	Sammlungszeitraum	Sammler
	2131 II	Fechtkeule	Ozeanien/Mikronesien/Federated States of Micronesia/Chuuk		Dezember 1909	Sarfert, Ernst
	2132 I	Ohrscheibe aus Schildpatt	Ozeanien/Melanesien/PNG/New Ireland Province/Enai		6. September 1908	Hellwig, Franz Emil
	2132 II	Fechtkeule	Ozeanien/Mikronesien/Federated States of Micronesia/Chuuk		Dezember 1909	Sarfert, Ernst
	2133 I	Ohrscheibe aus Schildpatt	Ozeanien/Melanesien/PNG/New Ireland Province/Enai		6. September 1908	Hellwig, Franz Emil
	2133a II	Tanzstock	Ozeanien/Mikronesien/Federated States of Micronesia/Chuuk		Dezember 1909	Sarfert, Ernst
	2133b II	Tanzstock	Ozeanien/Mikronesien/Federated States of Micronesia/Chuuk		Dezember 1909	Sarfert, Ernst
	2134 I	Speer	Ozeanien/Melanesien/PNG/New Ireland Province/Enai		6. September 1908	Hellwig, Franz Emil
	2134a II	Tanzstock	Ozeanien/Mikronesien/Federated States of Micronesia/Chuuk		Dezember 1909	Sarfert, Ernst
	2134b II	Tanzstock	Ozeanien/Mikronesien/Federated States of Micronesia/Chuuk		Dezember 1909	Sarfert, Ernst
	2134c II	Tanzstock	Ozeanien/Mikronesien/Federated States of Micronesia/Chuuk		Dezember 1909	Sarfert, Ernst
	2135 I	Muschelschaber	Ozeanien/Melanesien/PNG/New Ireland Province/Enai		6. September 1908	Hellwig, Franz Emil
	2135 II	Tanzstock	Ozeanien/Mikronesien/Federated States of Micronesia/Chuuk		Dezember 1909	Sarfert, Ernst
	2136 I	Kalebasse mit gekautem Saft der Baumrinde bemalt	Ozeanien/Melanesien/PNG/New Ireland Province/Enai		6. September 1908	Hellwig, Franz Emil
	2136 II	Tanzstock	Ozeanien/Mikronesien/Federated States of Micronesia/Chuuk		Dezember 1909	Sarfert, Ernst
	2137 II	Speer	Ozeanien/Mikronesien/Federated States of Micronesia/Chuuk		Dezember 1909	Sarfert, Ernst
	2137a I	Schweineknochen	Ozeanien/Melanesien/PNG/New Ireland Province/Enai		6. September 1908	Hellwig, Franz Emil
	2137b I	Schweineknochen	Ozeanien/Melanesien/PNG/New Ireland Province/Enai		6. September 1908	Hellwig, Franz Emil
	2138 I	Frauenvorderschurz	Ozeanien/Melanesien/PNG/New Ireland Province/Enai		6. September 1908	Hellwig, Franz Emil
	2138 II	Speer	Ozeanien/Mikronesien/Federated States of Micronesia/Chuuk		Dezember 1909	Sarfert, Ernst

Please note that many designations in this list have been identified as faulty, outdated or as racist abuse since the inventories' original conception

Bild	Inventarnummer	Objektbezeichnung	Herkunft	Ethnie	Sammlungszeitraum	Sammler
	2139 I	Frauenschurz	Ozeanien/Melanesien/PNG/New Ireland Province/Enai		6. September 1908	Hellwig, Franz Emil
	2139 II	Speer	Ozeanien/Mikronesien/Federated States of Micronesia/Chuuk		Dezember 1909	Sarfert, Ernst
	2140 I	Muschelschaber	Ozeanien/Melanesien/PNG/New Ireland Province/Enai		6. September 1908	Hellwig, Franz Emil
	2140 II	Speer	Ozeanien/Mikronesien/Federated States of Micronesia/Chuuk		Dezember 1909	Sarfert, Ernst
	2141 I	Essschüssel	Ozeanien/Melanesien/PNG/New Ireland Province/Enai		6. September 1908	Hellwig, Franz Emil
	2141 II	Speer	Ozeanien/Mikronesien/Federated States of Micronesia/Chuuk		Dezember 1909	Sarfert, Ernst
	2142 I	Kokos-Essschale	Ozeanien/Melanesien/PNG/New Ireland Province/Enai		6. September 1908	Hellwig, Franz Emil
	2142 II	Speer	Ozeanien/Mikronesien/Federated States of Micronesia/Chuuk		Dezember 1909	Sarfert, Ernst
	2143 I	Beinband aus Pandanus	Ozeanien/Melanesien/PNG/New Ireland Province/Enai		6. September 1908	Hellwig, Franz Emil
	2143 II	Reuse	Ozeanien/Mikronesien/Federated States of Micronesia/Chuuk		Dezember 1909	Sarfert, Ernst
	2144 I	Regenmatte	Ozeanien/Melanesien/PNG/New Ireland Province/Enai		7. September 1908	Hellwig, Franz Emil
	2144 II	große Reuse	Ozeanien/Mikronesien/Federated States of Micronesia/Chuuk		Dezember 1909	Sarfert, Ernst
	2145 I	Frauenschurz, gemalt	Ozeanien/Melanesien/PNG/New Ireland Province/Elemakunaur		7. September 1908	Hellwig, Franz Emil
	2145 II	Anker	Ozeanien/Mikronesien/Federated States of Micronesia/Chuuk		Dezember 1909	Sarfert, Ernst
	2146 I	Fadenknüpfgabel	Ozeanien/Melanesien/PNG/New Ireland Province/Elemakunaur		7. September 1908	Hellwig, Franz Emil
	2146 II	Anker	Ozeanien/Mikronesien/Federated States of Micronesia/Chuuk		Dezember 1909	Sarfert, Ernst
	2147 I	Kokos-Essschüssel	Ozeanien/Melanesien/PNG/New Ireland Province/Enai		7. September 1908	Hellwig, Franz Emil
	2147 II	Schlafmatte	Ozeanien/Mikronesien/Federated States of Micronesia/Chuuk		Dezember 1909	Sarfert, Ernst
	2148 I	Körbchen aus Rohr	Ozeanien/Melanesien/PNG/New Ireland Province/Etasitel		7. September 1908	Hellwig, Franz Emil

Please note that many designations in this list have been identified as faulty, outdated or as racist abuse since the inventories´ original conception

Bild	Inventarnummer	Objektbezeichnung	Herkunft	Ethnie	Sammlungszeitraum	Sammler
	2148 II	Schlafmatte	Ozeanien/Mikronesien/Federated States of Micronesia/Chuuk		Dezember 1909	Sarfert, Ernst
	2149 I	Korb	Ozeanien/Melanesien/PNG/New Ireland Province/Enai		7. September 1908	Hellwig, Franz Emil
	2149a II	Schlafmatte	Ozeanien/Mikronesien/Federated States of Micronesia/Chuuk		Dezember 1909	Sarfert, Ernst
	2149b II	Schlafmatte	Ozeanien/Mikronesien/Federated States of Micronesia/Chuuk		Dezember 1909	Sarfert, Ernst
	2150 I	Korb	Ozeanien/Melanesien/PNG/New Ireland Province/Elemakunaur		7. September 1908	Hellwig, Franz Emil
	2150 II	Schlafmatte	Ozeanien/Mikronesien/Federated States of Micronesia/Chuuk		Dezember 1909	Sarfert, Ernst
	2151 I	Leibgürtel	Ozeanien/Melanesien/PNG/New Ireland Province/Elemakunaur		7. September 1908	Hellwig, Franz Emil
	2151 II	Webstuhl	Ozeanien/Mikronesien/Federated States of Micronesia/Chuuk		Dezember 1909	Sarfert, Ernst
	2152 I	Holzahle	Ozeanien/Melanesien/PNG/New Ireland Province/Elemakunaur		7. September 1908	Hellwig, Franz Emil
	2152 II	Matte	Ozeanien/Mikronesien/Federated States of Micronesia/Chuuk		Dezember 1909	Sarfert, Ernst
	2153 I	Korb	Ozeanien/Melanesien/PNG/New Ireland Province/Etalat		7. September 1908	Hellwig, Franz Emil
	2153 II	Matte	Ozeanien/Mikronesien/Federated States of Micronesia/Chuuk		Dezember 1909	Sarfert, Ernst
	2154 I	Schweinezahn	Ozeanien/Melanesien/PNG/New Ireland Province/Etasitel		7. September 1908	Hellwig, Franz Emil
	2154 II	Matte	Ozeanien/Mikronesien/Federated States of Micronesia/Chuuk		Dezember 1909	Sarfert, Ernst
	2155 I	Faden Samen-Perlen	Ozeanien/Melanesien/PNG/New Ireland Province/Etasitel		7. September 1908	Hellwig, Franz Emil
	2155a II	Matte	Ozeanien/Mikronesien/Federated States of Micronesia/Chuuk		Dezember 1909	Sarfert, Ernst
	2155b II	Matte	Ozeanien/Mikronesien/Federated States of Micronesia/Chuuk		Dezember 1909	Sarfert, Ernst
	2156 I	Schweineknochen Essspatel	Ozeanien/Melanesien/PNG/New Ireland Province/Enai		7. September 1908	Hellwig, Franz Emil
	2156 II	Matte	Ozeanien/Mikronesien/Federated States of Micronesia/Chuuk		Dezember 1909	Sarfert, Ernst

Please note that many designations in this list have been identified as faulty, outdated or as racist abuse since the inventories´ original conception

Bild	Inventarnummer	Objektbezeichnung	Herkunft	Ethnie	Sammlungszeitraum	Sammler
	2157 I	Kokosessschale	Ozeanien/Melanesien/PNG/New Ireland Province/Enai		7. September 1908	Hellwig, Franz Emil
	2157 II	Matte	Ozeanien/Mikronesien/Federated States of Micronesia/Chuuk		Dezember 1909	Sarfert, Ernst
	2158 I	schwarze Taroschabemuschel	Ozeanien/Melanesien/PNG/New Ireland Province/Enai		7. September 1908	Hellwig, Franz Emil
	2158 II	Matte	Ozeanien/Mikronesien/Federated States of Micronesia/Chuuk		Dezember 1909	Sarfert, Ernst
	2159 I	Taroschaber	Ozeanien/Melanesien/PNG/New Ireland Province/Enai		7. September 1908	Hellwig, Franz Emil
	2159 II	Matte	Ozeanien/Mikronesien/Federated States of Micronesia/Chuuk		Dezember 1909	Sarfert, Ernst
	2160 I	Faden Malakat Holz-Perlen	Ozeanien/Melanesien/PNG/New Ireland Province/Etalat		7. September 1908	Hellwig, Franz Emil
	2160 II	Kleidungsstück	Ozeanien/Mikronesien/Federated States of Micronesia/Chuuk		Dezember 1909	Sarfert, Ernst
	2161 I	Schweinespeer	Ozeanien/Melanesien/PNG/New Ireland Province/Etalat		7. September 1908	Hellwig, Franz Emil
	2161 II	Kleidungsstück	Ozeanien/Mikronesien/Federated States of Micronesia/Chuuk		Dezember 1909	Sarfert, Ernst
	2162 I	Speer	Ozeanien/Melanesien/PNG/New Ireland Province/Etalat		7. September 1908	Hellwig, Franz Emil
	2162a II	Kleidungsstück	Ozeanien/Mikronesien/Federated States of Micronesia/Chuuk		Dezember 1909	Sarfert, Ernst
	2162b II	Kleidungsstück	Ozeanien/Mikronesien/Federated States of Micronesia/Chuuk		Dezember 1909	Sarfert, Ernst
	2163 I	Kalkkalebasse	Ozeanien/Melanesien/PNG/New Ireland Province/Etalat		7. September 1908	Hellwig, Franz Emil
	2163 II	Segelüberwurf	Ozeanien/Mikronesien/Federated States of Micronesia/Chuuk		Dezember 1909	Sarfert, Ernst
	2164 I	Beinband aus Pandanus-Blatt	Ozeanien/Melanesien/PNG/New Ireland Province/Etasitel		7. September 1908	Hellwig, Franz Emil
	2164 II	Segelüberwurf	Ozeanien/Mikronesien/Federated States of Micronesia/Chuuk		Dezember 1909	Sarfert, Ernst
	2165 II	Seilergerät für Fischleine	Ozeanien/Mikronesien/Federated States of Micronesia/Chuuk		Dezember 1909	Sarfert, Ernst
	2165a I	Kalkkalebasse	Ozeanien/Melanesien/PNG/New Ireland Province/Etalat		7. September 1908	Hellwig, Franz Emil

Please note that many designations in this list have been identified as faulty, outdated or as racist abuse since the inventories´ original conception

Bild	Inventarnummer	Objektbezeichnung	Herkunft	Ethnie	Sammlungszeitraum	Sammler
	2165b I	Kalkkalebasse	Ozeanien/Melanesien/PNG/New Ireland Province/Etalat		7. September 1908	Hellwig, Franz Emil
	2166 II	Drillbohrer	Ozeanien/Mikronesien/Federated States of Micronesia/Chuuk		Dezember 1909	Sarfert, Ernst
	2166a I	Kinderarmband	Ozeanien/Melanesien/PNG/New Ireland Province/Enai		7. September 1908	Hellwig, Franz Emil
	2166b I	Kinderarmband	Ozeanien/Melanesien/PNG/New Ireland Province/Enai		7. September 1908	Hellwig, Franz Emil
	2166c I	Kinderarmband	Ozeanien/Melanesien/PNG/New Ireland Province/Enai		7. September 1908	Hellwig, Franz Emil
	2166d I	Kinderarmband	Ozeanien/Melanesien/PNG/New Ireland Province/Enai		7. September 1908	Hellwig, Franz Emil
	2166e I	Kinderarmband	Ozeanien/Melanesien/PNG/New Ireland Province/Enai		7. September 1908	Hellwig, Franz Emil
	2166f I	Kinderarmband	Ozeanien/Melanesien/PNG/New Ireland Province/Enai		7. September 1908	Hellwig, Franz Emil
	2167 II	Rattenfalle	Ozeanien/Mikronesien/Federated States of Micronesia/Chuuk		Dezember 1909	Sarfert, Ernst
	2167a I	Kinderarmband, geflochten	Ozeanien/Melanesien/PNG/New Ireland Province/Enai		7. September 1908	Hellwig, Franz Emil
	2167b I	Kinderarmband, geflochten	Ozeanien/Melanesien/PNG/New Ireland Province/Enai		7. September 1908	Hellwig, Franz Emil
	2168 I	Schweineknochen-Spatel	Ozeanien/Melanesien/PNG/New Ireland Province/Enai		7. September 1908	Hellwig, Franz Emil
	2168 II	Fischspeer	Ozeanien/Mikronesien/Federated States of Micronesia/Chuuk		Dezember 1909	Sarfert, Ernst
	2169 I	Brustschmuck	Ozeanien/Melanesien/PNG/New Ireland Province/Enai		7. September 1908	Hellwig, Franz Emil
	2169 II	Fischspeer	Ozeanien/Mikronesien/Federated States of Micronesia/Chuuk		Dezember 1909	Sarfert, Ernst
	2170 I	Speer	Ozeanien/Melanesien/PNG/New Ireland Province/Elemakunaur		25. August 1908	Hellwig, Franz Emil
	2170 II	Fischspeer	Ozeanien/Mikronesien/Federated States of Micronesia/Chuuk		Dezember 1909	Sarfert, Ernst
	2171 I	Fischspeer	Ozeanien/Melanesien/PNG/New Ireland Province/Enai		27. August 1908	Hellwig, Franz Emil
	2171 II	Speer	Ozeanien/Mikronesien/Federated States of Micronesia/Chuuk		Dezember 1909	Sarfert, Ernst

Please note that many designations in this list have been identified as faulty, outdated or as racist abuse since the inventories´ original conception

Bild	Inventarnummer	Objektbezeichnung	Herkunft	Ethnie	Sammlungszeitraum	Sammler
	2172 I	Fischspeer, glatt	Ozeanien/Melanesien/PNG/New Ireland Province/Enai		29. August 1908	Hellwig, Franz Emil
	2172a II	Angelrute	Ozeanien/Mikronesien/Federated States of Micronesia/Chuuk		Dezember 1909	Sarfert, Ernst
	2172b II	Gerät zum Herausziehen kleiner Fische a. d. Reuse	Ozeanien/Mikronesien/Federated States of Micronesia/Chuuk		Dezember 1909	Sarfert, Ernst
	2173 I	Fischspeer, glatt	Ozeanien/Melanesien/PNG/New Ireland Province/Enai		27. August 1908	Hellwig, Franz Emil
	2173a II	Gerät zum Herausziehen kleiner Fische a. d. Reuse	Ozeanien/Mikronesien/Federated States of Micronesia/Chuuk		Dezember 1909	Sarfert, Ernst
	2173b II	Gerät zum Herausziehen kleiner Fische a. d. Reuse	Ozeanien/Mikronesien/Federated States of Micronesia/Chuuk		Dezember 1909	Sarfert, Ernst
	2173c II	kleine Reuse	Ozeanien/Mikronesien/Federated States of Micronesia/Chuuk		Dezember 1909	Sarfert, Ernst
	2174 I	Schweinespeer	Ozeanien/Melanesien/PNG/New Ireland Province/Dorf Roitan im Busch von Enai		28. August 1908	Hellwig, Franz Emil
	2174a II	kleine Reuse	Ozeanien/Mikronesien/Federated States of Micronesia/Chuuk		Dezember 1909	Sarfert, Ernst
	2174b II	kleine Reuse	Ozeanien/Mikronesien/Federated States of Micronesia/Chuuk		Dezember 1909	Sarfert, Ernst
	2174c II	Anker	Ozeanien/Mikronesien/Federated States of Micronesia/Chuuk		Dezember 1909	Sarfert, Ernst
	2174d II	Anker	Ozeanien/Mikronesien/Federated States of Micronesia/Chuuk		Dezember 1909	Sarfert, Ernst
	2175 I	Speer	Ozeanien/Melanesien/PNG/New Ireland Province/Enai		29. August 1908	Hellwig, Franz Emil
	2175 II	Spielkanu	Ozeanien/Mikronesien/Federated States of Micronesia/Chuuk		Dezember 1909	Sarfert, Ernst
	2176 I	Speer	Ozeanien/Melanesien/PNG/New Ireland Province/Enai		29. August 1908	Hellwig, Franz Emil
	2176 II	Spielkanu	Ozeanien/Mikronesien/Federated States of Micronesia/Chuuk		Dezember 1909	Sarfert, Ernst
	2177 I	Speer	Ozeanien/Melanesien/PNG/New Ireland Province/Enai		29. August 1908	Hellwig, Franz Emil
	2177 II	Spielkanu	Ozeanien/Mikronesien/Federated States of Micronesia/Chuuk		Dezember 1909	Sarfert, Ernst
	2178 I	Speer	Ozeanien/Melanesien/PNG/New		28. August 1908	Hellwig, Franz

Please note that many designations in this list have been identified as faulty, outdated or as racist abuse since the inventories' original conception

Bild	Inventarnummer	Objektbezeichnung	Herkunft	Ethnie	Sammlungszeitraum	Sammler
			Ireland Province/Elemakunaur			Emil
	2178 II	Fischnetz	Ozeanien/Mikronesien/Federated States of Micronesia/Chuuk		Dezember 1909	Sarfert, Ernst
	2179 I	Speer	Ozeanien/Melanesien/PNG/New Ireland Province/Elemakunaur		28. August 1908	Hellwig, Franz Emil
	2179 II	Waffe	Ozeanien/Mikronesien/Federated States of Micronesia/Chuuk		Dezember 1909	Sarfert, Ernst
	2180 I	Speer	Ozeanien/Melanesien/PNG/New Ireland Province/Enai		27. / 30. August 1908	Hellwig, Franz Emil
	2180 II	Waffe	Ozeanien/Mikronesien/Federated States of Micronesia/Chuuk		Dezember 1909	Sarfert, Ernst
	2181 I	Speer	Ozeanien/Melanesien/PNG/New Ireland Province/Enai		27. / 30. August 1908	Hellwig, Franz Emil
	2181 II	Tanzstock	Ozeanien/Mikronesien/Federated States of Micronesia/Chuuk		Dezember 1909	Sarfert, Ernst
	2182 I	Speer	Ozeanien/Melanesien/PNG/New Ireland Province/Enai		27. / 30. August 1908	Hellwig, Franz Emil
	2182 II	Stock	Ozeanien/Mikronesien/Federated States of Micronesia/Chuuk		Dezember 1909	Sarfert, Ernst
	2183 I	Speer	Ozeanien/Melanesien/PNG/New Ireland Province/Enai		2. September 1908	Hellwig, Franz Emil
	2183 II	Schüssel	Ozeanien/Mikronesien/Federated States of Micronesia/Chuuk		Dezember 1909	Sarfert, Ernst
	2184 I	Speer	Ozeanien/Melanesien/PNG/New Ireland Province/Elemakunaur		1. September 1908	Hellwig, Franz Emil
	2184 II	Schüssel aus Holz	Ozeanien/Mikronesien/Federated States of Micronesia/Chuuk		Dezember 1909	Sarfert, Ernst
	2185 I	Speer	Ozeanien/Melanesien/PNG/New Ireland Province/Elemakunaur		1. September 1908	Hellwig, Franz Emil
	2185 II	Schüssel	Ozeanien/Mikronesien/Federated States of Micronesia/Chuuk		Dezember 1909	Sarfert, Ernst
	2186 I	Speer	Ozeanien/Melanesien/PNG/New Ireland Province/Elemakunaur		1. September 1908	Hellwig, Franz Emil
	2186 II	Schüssel aus Holz	Ozeanien/Mikronesien/Federated States of Micronesia/Chuuk		Dezember 1909	Sarfert, Ernst
	2187 I	Speer	Ozeanien/Melanesien/PNG/New Ireland Province/Enai		31. August 1908	Hellwig, Franz Emil

Please note that many designations in this list have been identified as racist, outdated or as racist abuse since the inventories original conception

Bild	Inventarnummer	Objektbezeichnung	Herkunft	Ethnie	Sammlungszeitraum	Sammler
	2187 II	Schüssel aus Holz	Ozeanien/Mikronesien/Federated States of Micronesia/Chuuk		Dezember 1909	Sarfert, Ernst
	2188 I	Speer zur Schweinejagd	Ozeanien/Melanesien/PNG/New Ireland Province/Enai		26. August 1908	Hellwig, Franz Emil
	2188 II	Holzschüssel	Ozeanien/Mikronesien/Federated States of Micronesia/Chuuk		Dezember 1909	Sarfert, Ernst
	2189 I	Speer ohne Bambusschaft	Ozeanien/Melanesien/PNG/New Ireland Province/Enai		26. August 1908	Hellwig, Franz Emil
	2189 II	Holzschüssel	Ozeanien/Mikronesien/Federated States of Micronesia/Chuuk		Dezember 1909	Sarfert, Ernst
	2190 I	Speer	Ozeanien/Melanesien/PNG/New Ireland Province/Enai		4. September 1908	Hellwig, Franz Emil
	2190 II	Farbschüssel	Ozeanien/Mikronesien/Federated States of Micronesia/Chuuk		Dezember 1909	Sarfert, Ernst
	2191 I	Speer	Ozeanien/Melanesien/PNG/New Ireland Province/Enai		4. September 1908	Hellwig, Franz Emil
	2191 II	Schnurtasche / Farbschüssel	Ozeanien/Mikronesien/Federated States of Micronesia/Chuuk		Dezember 1909	Sarfert, Ernst
	2192 I	Speer	Ozeanien/Melanesien/PNG/New Ireland Province/Etalat		4. September 1908	Hellwig, Franz Emil
	2192 II	Holzschachtel	Ozeanien/Mikronesien/Federated States of Micronesia/Chuuk		Dezember 1909	Sarfert, Ernst
	2193 I	Speer in Musau angefertigt	Ozeanien/Melanesien/PNG/New Ireland Province/Enai		4. September 1908	Hellwig, Franz Emil
	2193 II	Holzschachtel	Ozeanien/Mikronesien/Federated States of Micronesia/Chuuk		Dezember 1909	Sarfert, Ernst
	2194 I	Handzeichnung / Katalog	Ozeanien/Melanesien/PNG/New Ireland Province/Enai		September 1908	Hellwig, Franz Emil
	2194 II	Holzschachtel	Ozeanien/Mikronesien/Federated States of Micronesia/Chuuk		Dezember 1909	Sarfert, Ernst
	2195 I	Handzeichnung / Katalog	Ozeanien/Melanesien/PNG/New Ireland Province/Enai		September 1908	Hellwig, Franz Emil
	2195 II	Holzschachtel	Ozeanien/Mikronesien/Federated States of Micronesia/Chuuk		Dezember 1909	Sarfert, Ernst
	2196 I	Netztäschchen für Weiber	Ozeanien/Melanesien/PNG/New Ireland Province/Etakunaur bei Enai		8. September 1908	Hellwig, Franz Emil
	2196 II	Hut	Ozeanien/Mikronesien/Federated States of Micronesia/Chuuk		Dezember 1909	Sarfert, Ernst

Please note that many designations in this list have been identified as faulty, outdated or as racist abuse since the inventories´ original conception

Bild	Inventarnummer	Objektbezeichnung	Herkunft	Ethnie	Sammlungszeitraum	Sammler
	2197 I	Halskette aus Grillenbeinen	Ozeanien/Melanesien/PNG/New Ireland Province/Enai		8. September 1908	Hellwig, Franz Emil
	2197 II	Tragtasche	Ozeanien/Mikronesien/Federated States of Micronesia/Chuuk		Dezember 1909	Sarfert, Ernst
	2198 I	Samenzauber-Stein	Ozeanien/Melanesien/PNG/New Ireland Province/Enai		9. September 1908	Hellwig, Franz Emil
	2198 II	Hut	Ozeanien/Mikronesien/Federated States of Micronesia/Chuuk		Dezember 1909	Sarfert, Ernst
	2199 I	essbarer Seetang	Ozeanien/Melanesien/PNG/New Ireland Province/Enai		9. September 1908	Hellwig, Franz Emil
	2199 II	Tragtasche	Ozeanien/Mikronesien/Federated States of Micronesia/Chuuk		Dezember 1909	Sarfert, Ernst
	2200 I	halber Faden Holz-Samen-Geld-Perlen	Ozeanien/Melanesien/PNG/New Ireland Province/Malakat		9. September 1908	Hellwig, Franz Emil
	2200 II	Hut	Ozeanien/Mikronesien/Federated States of Micronesia/Chuuk		Dezember 1909	Sarfert, Ernst
	2201 I	Beinbänder aus Pandnanusblatt	Ozeanien/Melanesien/PNG/New Ireland Province/Enai		9. September 1908	Hellwig, Franz Emil
	2201a II	Täschchen	Ozeanien/Mikronesien/Federated States of Micronesia/Chuuk		Dezember 1909	Sarfert, Ernst
	2201b II	Hut	Ozeanien/Mikronesien/Federated States of Micronesia/Chuuk		Dezember 1909	Sarfert, Ernst
	2202 I	Beinbänder aus Pandanusblatt	Ozeanien/Melanesien/PNG/New Ireland Province/Enai		9. September 1908	Hellwig, Franz Emil
	2202 II	Schnurtasche	Ozeanien/Mikronesien/Federated States of Micronesia/Chuuk		Dezember 1909	Sarfert, Ernst
	2203 I	Kokos-Essschale	Ozeanien/Melanesien/PNG/New Ireland Province/Enai		9. September 1908	Hellwig, Franz Emil
	2203a II	Schnurtasche	Ozeanien/Mikronesien/Federated States of Micronesia/Chuuk		Dezember 1909	Sarfert, Ernst
	2203b II	Schnurtasche	Ozeanien/Mikronesien/Federated States of Micronesia/Chuuk		Dezember 1909	Sarfert, Ernst
	2204 I	Finger-Tanzklapper aus Samen	Ozeanien/Melanesien/PNG/New Ireland Province/Enai		9. September 1908	Hellwig, Franz Emil
	2204 II	Schnurtasche	Ozeanien/Mikronesien/Federated States of Micronesia/Chuuk		Dezember 1909	Sarfert, Ernst
	2205 I	Rohrflöte mit Brandmalerei	Ozeanien/Melanesien/PNG/New Ireland Province/Enai		10. September 1908	Hellwig, Franz Emil

Please note that many designations in this list have been identified as faulty, outdated or as racist abuse since the inventories´ original conception

Bild	Inventarnummer	Objektbezeichnung	Herkunft	Ethnie	Sammlungszeitraum	Sammler
	2205 II	Schnurtasche	Ozeanien/Mikronesien/Federated States of Micronesia/Chuuk		Dezember 1909	Sarfert, Ernst
	2206 I	weisses Schneckengehäuse mit Schnecken	Ozeanien/Melanesien/PNG/New Ireland Province/Enai		10. September 1908	Hellwig, Franz Emil
	2206 II	Schnurtasche	Ozeanien/Mikronesien/Federated States of Micronesia/Chuuk		Dezember 1909	Sarfert, Ernst
	2207 II	Tragtasche	Ozeanien/Mikronesien/Federated States of Micronesia/Chuuk		Dezember 1909	Sarfert, Ernst
	2207a I	Körbchen	Ozeanien/Melanesien/PNG/New Ireland Province/Enai		11. September 1908	Hellwig, Franz Emil
	2207b I	Essschüssel	Ozeanien/Melanesien/PNG/New Ireland Province/Enai		11. September 1908	Hellwig, Franz Emil
	2208 I	Kamm	Ozeanien/Melanesien/PNG/New Ireland Province/Enai		11. September 1908	Hellwig, Franz Emil
	2208 II	Täschchen	Ozeanien/Mikronesien/Federated States of Micronesia/Chuuk		Dezember 1909	Sarfert, Ernst
	2209 I	Schweinezahn	Ozeanien/Melanesien/PNG/New Ireland Province/Enai		11. September 1908	Hellwig, Franz Emil
	2209 II	Täschchen	Ozeanien/Mikronesien/Federated States of Micronesia/Chuuk		Dezember 1909	Sarfert, Ernst
	2210 I	Schweineknochen	Ozeanien/Melanesien/PNG/New Ireland Province/Enai		11. September 1908	Hellwig, Franz Emil
	2210 II	Täschchen	Ozeanien/Mikronesien/Federated States of Micronesia/Chuuk		Dezember 1909	Sarfert, Ernst
	2211 I	Stück Obsidian	Ozeanien/Melanesien/PNG/New Ireland Province/Enai		11. September 1908	Hellwig, Franz Emil
	2211a II	Feuerfächer	Ozeanien/Mikronesien/Federated States of Micronesia/Chuuk		Dezember 1909	Sarfert, Ernst
	2211b II	Muschelkratzer	Ozeanien/Mikronesien/Federated States of Micronesia/Chuuk		Dezember 1909	Sarfert, Ernst
	2212 I	Kinderhalsschmuck, Nuss verziert, m. Kalk verrieb.	Ozeanien/Melanesien/PNG/New Ireland Province/Enai		11. September 1908	Hellwig, Franz Emil
	2212a II	Muschelkratzer	Ozeanien/Mikronesien/Federated States of Micronesia/Chuuk		Dezember 1909	Sarfert, Ernst
	2212b II	Muschelkratzer	Ozeanien/Mikronesien/Federated States of Micronesia/Chuuk		Dezember 1909	Sarfert, Ernst
	2212c II	Muschelkratzer	Ozeanien/Mikronesien/Federated States of Micronesia/Chuuk		Dezember 1909	Sarfert, Ernst

Please note that many designations in this list have been identified as faulty, outdated or as racist abuse since the inventories' original conception

Bild	Inventarnummer	Objektbezeichnung	Herkunft	Ethnie	Sammlungszeitraum	Sammler
	2212d II	Muschelkratzer	Ozeanien/Mikronesien/Federated States of Micronesia/Chuuk		Dezember 1909	Sarfert, Ernst
	2212e II	Muschelkratzer	Ozeanien/Mikronesien/Federated States of Micronesia/Chuuk		Dezember 1909	Sarfert, Ernst
	2212f II	Muschelkratzer	Ozeanien/Mikronesien/Federated States of Micronesia/Chuuk		Dezember 1909	Sarfert, Ernst
	2213 I	Kinderhalsschmuck, Nuss verziert, m. Kalk verrieb.	Ozeanien/Melanesien/PNG/New Ireland Province/Enai		11. September 1908	Hellwig, Franz Emil
	2213 II	Muschelkratzer	Ozeanien/Mikronesien/Federated States of Micronesia/Chuuk		Dezember 1909	Sarfert, Ernst
	2214 I	Kinderhalsschmuck, Nuss verziert, m. Kalk verrieb.	Ozeanien/Melanesien/PNG/New Ireland Province/Enai		11. September 1908	Hellwig, Franz Emil
	2214 II	Muschelkratzer	Ozeanien/Mikronesien/Federated States of Micronesia/Chuuk		Dezember 1909	Sarfert, Ernst
	2215 I	Kinderhalsschmuck	Ozeanien/Melanesien/PNG/New Ireland Province/Enai		11. September 1908	Hellwig, Franz Emil
	2215a II	Muschelkratzer	Ozeanien/Mikronesien/Federated States of Micronesia/Chuuk		Dezember 1909	Sarfert, Ernst
	2215b II	Muschelkratzer	Ozeanien/Mikronesien/Federated States of Micronesia/Chuuk		Dezember 1909	Sarfert, Ernst
	2215c II	Muschelkratzer	Ozeanien/Mikronesien/Federated States of Micronesia/Chuuk		Dezember 1909	Sarfert, Ernst
	2216 I	Kinderhalsschmuck	Ozeanien/Melanesien/PNG/New Ireland Province/Enai		11. September 1908	Hellwig, Franz Emil
	2216 II	Muschelkratzer	Ozeanien/Mikronesien/Federated States of Micronesia/Chuuk		Dezember 1909	Sarfert, Ernst
	2217 I	Kalkspatel	Ozeanien/Melanesien/PNG/New Ireland Province/Elemakunaur		11. September 1908	Hellwig, Franz Emil
	2217 II	Muschel	Ozeanien/Mikronesien/Federated States of Micronesia/Chuuk		Dezember 1909	Sarfert, Ernst
	2218 I	Mundtanzschmuck	Ozeanien/Melanesien/PNG/New Ireland Province/Etalat		13. September 1908	Hellwig, Franz Emil
	2218 II	Muschel	Ozeanien/Mikronesien/Federated States of Micronesia/Chuuk		Dezember 1909	Sarfert, Ernst
	2219a I	Kanu	Ozeanien/Melanesien/PNG/New Ireland Province/Dorf Palakau		20. September 1908	Hellwig, Franz Emil
	2219a II	Steinstampfer	Ozeanien/Mikronesien/Federated States of Micronesia/Chuuk		Dezember 1909	Sarfert, Ernst

Please note that many designations in this list have been identified as faulty, outdated or as racist abuse since the inventories' original conception

Bild	Inventarnummer	Objektbezeichnung	Herkunft	Ethnie	Sammlungszeitraum	Sammler
	2219b I	Ruderpaddel	Ozeanien/Melanesien/PNG/New Ireland Province/Dorf Palakau		20. September 1908	Hellwig, Franz Emil
	2219b II	Steinstampfer	Ozeanien/Mikronesien/Federated States of Micronesia/Chuuk		Dezember 1909	Sarfert, Ernst
	2219c I	Ruderpaddel	Ozeanien/Melanesien/PNG/New Ireland Province/Dorf Palakau		20. September 1908	Hellwig, Franz Emil
	2219d I	Ruderpaddel	Ozeanien/Melanesien/PNG/New Ireland Province/Dorf Palakau		20. September 1908	Hellwig, Franz Emil
	2220 I	Fischspeer	Ozeanien/Melanesien/PNG/New Ireland Province/Dorf Palakau		20. September 1908	Hellwig, Franz Emil
	2220a II	Bambusbüchse mit Tauring	Ozeanien/Mikronesien/Federated States of Micronesia/Chuuk		Dezember 1909	Sarfert, Ernst
	2220b II	Schlägel	Ozeanien/Mikronesien/Federated States of Micronesia/Chuuk		Dezember 1909	Sarfert, Ernst
	2221 I	Fischspeer, glatt	Ozeanien/Melanesien/PNG/New Ireland Province/Dorf Palakau		20. September 1908	Hellwig, Franz Emil
	2221 II	Schlägel	Ozeanien/Mikronesien/Federated States of Micronesia/Chuuk		Dezember 1909	Sarfert, Ernst
	2222 I	Kampfspeer glatt	Ozeanien/Melanesien/PNG/New Ireland Province/Dorf Palakau		20. September 1908	Hellwig, Franz Emil
	2222 II	1/2 Cocosschale	Ozeanien/Mikronesien/Federated States of Micronesia/Chuuk		Dezember 1909	Sarfert, Ernst
	2223 I	Kampfspeer glatt	Ozeanien/Melanesien/PNG/New Ireland Province/Dorf Palakau		20. September 1908	Hellwig, Franz Emil
	2223 II	Cocosschale	Ozeanien/Mikronesien/Federated States of Micronesia/Chuuk		Dezember 1909	Sarfert, Ernst
	2224 I	Kampfspeer glatt	Ozeanien/Melanesien/PNG/New Ireland Province/Dorf Palakau		20. September 1908	Hellwig, Franz Emil
	2224 II	geflochtener Behälter	Ozeanien/Mikronesien/Federated States of Micronesia/Chuuk		Dezember 1909	Sarfert, Ernst
	2225 I	Kampfspeer geschnitzt	Ozeanien/Melanesien/PNG/New Ireland Province/Dorf Palakau		20. September 1908	Hellwig, Franz Emil
	2225 II	Muschel	Ozeanien/Mikronesien/Federated States of Micronesia/Chuuk		Dezember 1909	Sarfert, Ernst
	2226 I	großer rundlicher Stein	Ozeanien/Melanesien/PNG/New Ireland Province/Dorf Palakau		20. September 1908	Hellwig, Franz Emil
	2226a II	Schildkrotmesser	Ozeanien/Mikronesien/Federated States of Micronesia/Chuuk		Dezember 1909	Sarfert, Ernst

Please note that many designations in this list have been identified as faulty, outdated or as racist abuse since the inventories´ original conception

Bild	Inventarnummer	Objektbezeichnung	Herkunft	Ethnie	Sammlungszeitraum	Sammler
	2226b II	Schildkrotmesser	Ozeanien/Mikronesien/Federated States of Micronesia/Chuuk		Dezember 1909	Sarfert, Ernst
	2227 I	Kalkkalebasse	Ozeanien/Melanesien/PNG/New Ireland Province/Ankerplatz bei Ekaleu		26. September 1908	Hellwig, Franz Emil
	2227a II	Holz	Ozeanien/Mikronesien/Federated States of Micronesia/Chuuk		Dezember 1909	Sarfert, Ernst
	2227b II	Holz	Ozeanien/Mikronesien/Federated States of Micronesia/Chuuk		Dezember 1909	Sarfert, Ernst
	2228 I	Kalkkalebasse	Ozeanien/Melanesien/PNG/New Ireland Province/Ankerplatz bei Ekaleu		26. September 1908	Hellwig, Franz Emil
	2228 II	Holz	Ozeanien/Mikronesien/Federated States of Micronesia/Chuuk		Dezember 1909	Sarfert, Ernst
	2229 I	Netzfaden	Ozeanien/Melanesien/PNG/New Ireland Province/Enai		8. September 1908	Hellwig, Franz Emil
	2229 II	Holz	Ozeanien/Mikronesien/Federated States of Micronesia/Chuuk		Dezember 1909	Sarfert, Ernst
	2230 I	Netzfaden	Ozeanien/Melanesien/PNG/New Ireland Province/Enai		8. September 1908	Hellwig, Franz Emil
	2230 II	Holz	Ozeanien/Mikronesien/Federated States of Micronesia/Chuuk		Dezember 1909	Sarfert, Ernst
	2231 I	Netzfaden	Ozeanien/Melanesien/PNG/New Ireland Province/Enai		8. September 1908	Hellwig, Franz Emil
	2231 II	Bambusbehälter	Ozeanien/Mikronesien/Federated States of Micronesia/Chuuk		Dezember 1909	Sarfert, Ernst
	2232 II	Grabstock	Ozeanien/Mikronesien/Federated States of Micronesia/Chuuk		Dezember 1909	Sarfert, Ernst
	2232a I	Ohrrollen	Ozeanien/Melanesien/PNG/New Ireland Province/Enai		August 1908	Hellwig, Franz Emil
	2232b I	Ohrrollen	Ozeanien/Melanesien/PNG/New Ireland Province/Enai		August 1908	Hellwig, Franz Emil
	2233 I	Leibgürtel, geflochten	Ozeanien/Melanesien/PNG/New Ireland Province/Enai		27. August 1908	Hellwig, Franz Emil
	2233a II	Grabstock	Ozeanien/Mikronesien/Federated States of Micronesia/Chuuk		Dezember 1909	Sarfert, Ernst
	2233b II	Kamm	Ozeanien/Mikronesien/Federated States of Micronesia/Chuuk		Dezember 1909	Sarfert, Ernst

Please note that many designations in this list have been identified as faulty, outdated or as racist abuse since the inventories´ original conception

Bild	Inventarnummer	Objektbezeichnung	Herkunft	Ethnie	Sammlungszeitraum	Sammler
	2234 I	Tarokorb, geflochten	Ozeanien/Melanesien/PNG/New Ireland Province/Enai		31. August 1908	Hellwig, Franz Emil
	2234 II	Kamm	Ozeanien/Mikronesien/Federated States of Micronesia/Chuuk		Dezember 1909	Sarfert, Ernst
	2235 I	Frauenschurz	Ozeanien/Melanesien/PNG/New Ireland Province/Enai		7. September 1908	Hellwig, Franz Emil
	2235 II	Kamm	Ozeanien/Mikronesien/Federated States of Micronesia/Chuuk		Dezember 1909	Sarfert, Ernst
	2236 I	Taroschaber	Ozeanien/Melanesien/PNG/New Ireland Province/Enai		7. September 1908	Hellwig, Franz Emil
	2236 II	Kamm	Ozeanien/Mikronesien/Federated States of Micronesia/Chuuk		Dezember 1909	Sarfert, Ernst
	2237 I	Taroschaber	Ozeanien/Melanesien/PNG/New Ireland Province/Enai		7. September 1908	Hellwig, Franz Emil
	2237 II	Kamm	Ozeanien/Mikronesien/Federated States of Micronesia/Chuuk		Dezember 1909	Sarfert, Ernst
	2238 I	Taroschaber	Ozeanien/Melanesien/PNG/New Ireland Province/Enai		7. September 1908	Hellwig, Franz Emil
	2238 II	Kamm	Ozeanien/Mikronesien/Federated States of Micronesia/Chuuk		Dezember 1909	Sarfert, Ernst
	2239 I	Beinschnürband aus Pandanus-Blatt	Ozeanien/Melanesien/PNG/New Ireland Province/Enai		7. September 1908	Hellwig, Franz Emil
	2239 II	Kamm	Ozeanien/Mikronesien/Federated States of Micronesia/Chuuk		Dezember 1909	Sarfert, Ernst
	2240 I	Paar Armringe gewickelt	Ozeanien/Melanesien/PNG/New Ireland Province/Enai		7. September 1908	Hellwig, Franz Emil
	2240a II	Kamm	Ozeanien/Mikronesien/Federated States of Micronesia/Chuuk		Dezember 1909	Sarfert, Ernst
	2240b II	Kamm	Ozeanien/Mikronesien/Federated States of Micronesia/Chuuk		Dezember 1909	Sarfert, Ernst
	2241 I	Paar Armringe geflochten	Ozeanien/Melanesien/PNG/New Ireland Province/Enai		7. September 1908	Hellwig, Franz Emil
	2241 II	Kette	Ozeanien/Mikronesien/Federated		Dezember 1909	Sarfert, Ernst

Please note: many designations in this list have been identified as faulty, outdated or as racist abuse since the inventories' original conception

Bild	Inventarnummer	Objektbezeichnung	Herkunft	Ethnie	Sammlungszeitraum	Sammler
			States of Micronesia/Chuuk			
	2242 I	Paar Kinderarmringe	Ozeanien/Melanesien/PNG/New Ireland Province/Enai		7. September 1908	Hellwig, Franz Emil
	2242 II	Kette	Ozeanien/Mikronesien/Federated States of Micronesia/Chuuk		Dezember 1909	Sarfert, Ernst
	2243 I	Weiberkörbchen	Ozeanien/Melanesien/PNG/New Ireland Province/Enai		9. September 1908	Hellwig, Franz Emil
	2243a II	Kette	Ozeanien/Mikronesien/Federated States of Micronesia/Chuuk		Dezember 1909	Sarfert, Ernst
	2243b II	Kette, aus ritzverzierten Kokosringen	Ozeanien/Mikronesien/Federated States of Micronesia/Chuuk		Dezember 1909	Sarfert, Ernst
	2244 I	Weiberkörbchen, geflochten	Ozeanien/Melanesien/PNG/New Ireland Province/Enai		11. September 1908	Hellwig, Franz Emil
	2244 II	Kette, aus Kokos- und Holzringen, sowie Knöpfen	Ozeanien/Mikronesien/Federated States of Micronesia/Chuuk		Dezember 1909	Sarfert, Ernst
	2245 I	Beutel, gewebt	Ozeanien/Melanesien/PNG/New Ireland Province/Enai		11. September 1908	Hellwig, Franz Emil
	2245 II	Kette	Ozeanien/Mikronesien/Federated States of Micronesia/Chuuk		Dezember 1909	Sarfert, Ernst
	2246 I	Kalkspatel drehrund	Ozeanien/Melanesien/PNG/New Ireland Province/Etalat		13. September 1908	Hellwig, Franz Emil
	2246a II	Ohrschmuck	Ozeanien/Mikronesien/Federated States of Micronesia/Chuuk		Dezember 1909	Sarfert, Ernst
	2246b II	Ohrschmuck	Ozeanien/Mikronesien/Federated States of Micronesia/Chuuk		Dezember 1909	Sarfert, Ernst
	2246c II	Ohrschmuck	Ozeanien/Mikronesien/Federated States of Micronesia/Chuuk		Dezember 1909	Sarfert, Ernst
	2246d II	Ohrschmuck- aus Kokosscheiben	Ozeanien/Mikronesien/Federated States of Micronesia/Chuuk		Dezember 1909	Sarfert, Ernst
	2246e II	Ohrschmuck	Ozeanien/Mikronesien/Federated		Dezember 1909	Sarfert, Ernst

Please ... many designations in this list have been identified as faulty, outdated or as racist abuse since the inventories' original conception

Bild	Inventarnummer	Objektbezeichnung	Herkunft	Ethnie	Sammlungszeitraum	Sammler
			States of Micronesia/Chuuk			
	2247 I	Kalkspatel	Ozeanien/Melanesien/PNG/New Ireland Province/Etalat		13. September 1908	Hellwig, Franz Emil
	2247 II	Ohrschmuck	Ozeanien/Mikronesien/Federated States of Micronesia/Chuuk		Dezember 1909	Sarfert, Ernst
	2248 I	Feuerzange	Ozeanien/Melanesien/PNG/New Ireland Province/Etalat		13. September 1908	Hellwig, Franz Emil
	2248 II	Ohrschmuck	Ozeanien/Mikronesien/Federated States of Micronesia/Chuuk		Dezember 1909	Sarfert, Ernst
	2249 I	Tanz-Kalkspatel	Ozeanien/Melanesien/PNG/New Ireland Province/Etalat		13. September 1908	Hellwig, Franz Emil
	2249a II	Ohrschmuck	Ozeanien/Mikronesien/Federated States of Micronesia/Chuuk		Dezember 1909	Sarfert, Ernst
	2249b II	Ohrschmuck	Ozeanien/Mikronesien/Federated States of Micronesia/Chuuk		Dezember 1909	Sarfert, Ernst
	2250 I	Tanz-Kalkspatel	Ozeanien/Melanesien/PNG/New Ireland Province		13. September 1908	Hellwig, Franz Emil
	2250a II	Ohrschmuck	Ozeanien/Mikronesien/Federated States of Micronesia/Chuuk		Dezember 1909	Sarfert, Ernst
	2250b II	Ohrschmuck [Kette]	Ozeanien/Mikronesien/Federated States of Micronesia/Chuuk		Dezember 1909	Sarfert, Ernst
	2251 I	Kamm	Ozeanien/Melanesien/PNG/New Ireland Province/Etalat		13. September 1908	Hellwig, Franz Emil
	2251 II	Ohrschmuck	Ozeanien/Mikronesien/Federated States of Micronesia/Chuuk		Dezember 1909	Sarfert, Ernst
	2252 I	Kamm, Kopfschmuck	Ozeanien/Melanesien/PNG/New Ireland Province/Enai		11. September 1908	Hellwig, Franz Emil
	2252 II	Ohrschmuck	Ozeanien/Mikronesien/Federated States of Micronesia/Chuuk		Dezember 1909	Sarfert, Ernst
	2253 I	Kamm	Ozeanien/Melanesien/PNG/New Ireland Province/Elemakunaur		10. September 1908	Hellwig, Franz Emil
	2253 II	Halskette	Ozeanien/Mikronesien/Federated States of Micronesia/Chuuk		Dezember 1909	Sarfert, Ernst

Please note that many designations in this list have been identified as faulty, outdated or as racist abuse since the inventories' original conception

Bild	Inventarnummer	Objektbezeichnung	Herkunft	Ethnie	Sammlungszeitraum	Sammler
	2254 I	Kalkkalebasse	Ozeanien/Melanesien/PNG/New Ireland Province/aus dem Kanu bei Emananus		10. September 1908	Hellwig, Franz Emil
	2254 II	Halskette	Ozeanien/Mikronesien/Federated States of Micronesia/Chuuk		Dezember 1909	Sarfert, Ernst
	2255 I	Penismuschel	Ozeanien/Melanesien/PNG/New Ireland Province/Enai		8. September 1908	Hellwig, Franz Emil
	2255 II	Halskette	Ozeanien/Mikronesien/Federated States of Micronesia/Chuuk		Dezember 1909	Sarfert, Ernst
	2256 I	Penismuschel	Ozeanien/Melanesien/PNG/New Ireland Province/Etasitel		10. September 1908	Hellwig, Franz Emil
	2256 II	Halskette	Ozeanien/Mikronesien/Federated States of Micronesia/Chuuk		Dezember 1909	Sarfert, Ernst
	2257 I	Leibgürtel	Ozeanien/Melanesien/PNG/New Ireland Province/Etasitel		9. September 1908	Hellwig, Franz Emil
	2257 II	Hüftschnur	Ozeanien/Mikronesien/Federated States of Micronesia/Chuuk		Dezember 1909	Sarfert, Ernst
	2258 I	Fingerrassel	Ozeanien/Melanesien/PNG/New Ireland Province/Enai		9. September 1908	Hellwig, Franz Emil
	2258 II	Hüftschnur	Ozeanien/Mikronesien/Federated States of Micronesia/Chuuk		Dezember 1909	Sarfert, Ernst
	2259 II	Hüftschnur	Ozeanien/Mikronesien/Federated States of Micronesia/Chuuk		Dezember 1909	Sarfert, Ernst
	2259a I	Eberhauer	Ozeanien/Melanesien/PNG/New Ireland Province/Enai		11. September 1908	Hellwig, Franz Emil
	2259b I	Eberhauer	Ozeanien/Melanesien/PNG/New Ireland Province/Enai		11. September 1908	Hellwig, Franz Emil
	2260 I	Obsidian Splitter	Ozeanien/Melanesien/PNG/New Ireland Province/Enai		9. September 1908	Hellwig, Franz Emil
	2260 II	Hüftschnur	Ozeanien/Mikronesien/Federated States of Micronesia/Chuuk		Dezember 1909	Sarfert, Ernst
	2261 I	Obsidian Splitter	Ozeanien/Melanesien/PNG/New Ireland Province/Enai		9. September 1908	Hellwig, Franz Emil
	2261 II	Gürtel	Ozeanien/Mikronesien/Federated States of Micronesia/Chuuk		Dezember 1909	Sarfert, Ernst
	2262 I	Beil mit Eisenklinge	Ozeanien/Melanesien/PNG/New Ireland Province/Enai		11. September 1908	Hellwig, Franz Emil
	2262 II	Halskette	Ozeanien/Mikronesien/Federated		Dezember 1909	Sarfert, Ernst

Please note that many designations in this list have been identified as faulty, outdated or as racist abuse since the inventories' original conception

Bild	Inventarnummer	Objektbezeichnung	Herkunft	Ethnie	Sammlungszeitraum	Sammler
			States of Micronesia/Chuuk			
	2263 I	Kamm	Ozeanien/Melanesien/PNG/New Ireland Province/aus dem Kanu bei Eboliu		17. September 1908	Hellwig, Franz Emil
	2263 II	Halskette	Ozeanien/Mikronesien/Federated States of Micronesia/Chuuk		Dezember 1909	Sarfert, Ernst
	2264 I	Ohrscheibe aus Schildpatt	Ozeanien/Melanesien/PNG/New Ireland Province/Etalat		10. September 1908	Hellwig, Franz Emil
	2264a II	Muschelring	Ozeanien/Mikronesien/Federated States of Micronesia/Chuuk		Dezember 1909	Sarfert, Ernst
	2264b II	Muschelring	Ozeanien/Mikronesien/Federated States of Micronesia/Chuuk		Dezember 1909	Sarfert, Ernst
	2265 I	Kalkkalebasse	Ozeanien/Melanesien/PNG/New Ireland Province		17. September 1908	Hellwig, Franz Emil
	2265a II	Muschelring	Ozeanien/Mikronesien/Federated States of Micronesia/Chuuk		Dezember 1909	Sarfert, Ernst
	2265b II	Muschelring - 1 Gehänge aus 1 Schildpatt- und 2 Muschelringen	Ozeanien/Mikronesien/Federated States of Micronesia/Chuuk		Dezember 1909	Sarfert, Ernst
	2266 I	Kalkkalebasse	Ozeanien/Melanesien/PNG/New Ireland Province		22. September 1908	Hellwig, Franz Emil
	2266 II	Muschelring	Ozeanien/Mikronesien/Federated States of Micronesia/Chuuk		Dezember 1909	Sarfert, Ernst
	2267 I	Körbchen	Ozeanien/Melanesien/PNG/New Ireland Province/Enai		7. September 1908	Hellwig, Franz Emil
	2267a II	Muschelring	Ozeanien/Mikronesien/Federated States of Micronesia/Chuuk		Dezember 1909	Sarfert, Ernst
	2267b II	Muschelring	Ozeanien/Mikronesien/Federated States of Micronesia/Chuuk		Dezember 1909	Sarfert, Ernst
	2268 I	Korallenkalk zum Betelkauen	Ozeanien/Melanesien/PNG/New Ireland Province/Enai		September 1908	Hellwig, Franz Emil
	2268a II	Muschelring	Ozeanien/Mikronesien/Federated States of Micronesia/Chuuk		Dezember 1909	Sarfert, Ernst
	2268b II	Muschelring	Ozeanien/Mikronesien/Federated States of Micronesia/Chuuk		Dezember 1909	Sarfert, Ernst
	2269 I	Kalkkalebasse	Ozeanien/Melanesien/PNG/New		12. September	Hellwig, Franz

Please note that many designations in this list have been identified as faulty, outdated or as racist abuse since the inventories' original conception

Bild	Inventarnummer	Objektbezeichnung	Herkunft	Ethnie	Sammlungszeitraum	Sammler
			Ireland Province/Enai		1908	Emil
	2269 II	Muschelring	Ozeanien/Mikronesien/Federated States of Micronesia/Chuuk		Dezember 1909	Sarfert, Ernst
	2270 I	Kalkkalebasse	Ozeanien/Melanesien/PNG/New Ireland Province/Enai		12. September 1908	Hellwig, Franz Emil
	2270a II	Ohrring	Ozeanien/Mikronesien/Federated States of Micronesia/Chuuk		Dezember 1909	Sarfert, Ernst
	2270b II	Schildpattring	Ozeanien/Mikronesien/Federated States of Micronesia/Chuuk		Dezember 1909	Sarfert, Ernst
	2271 I	Kalkkalebasse mit Spiralmuster	Ozeanien/Melanesien/PNG/New Ireland Province/Enai		12. September 1908	Hellwig, Franz Emil
	2271 II	Schildpattring (kleiner Armring ?)	Ozeanien/Mikronesien/Federated States of Micronesia/Chuuk		Dezember 1909	Sarfert, Ernst
	2272 I	Wasserflasche mit Aufhängenetz	Ozeanien/Melanesien/PNG/New Ireland Province/Enai		12. September 1908	Hellwig, Franz Emil
	2272 II	Schildpattring	Ozeanien/Mikronesien/Federated States of Micronesia/Chuuk		Dezember 1909	Sarfert, Ernst
	2273 I	Korb, geflochten	Ozeanien/Melanesien/PNG/New Ireland Province/Etalat		12. September 1908	Hellwig, Franz Emil
	2273a II	Schildpattring	Ozeanien/Mikronesien/Federated States of Micronesia/Chuuk		Dezember 1909	Sarfert, Ernst
	2273b II	Schildpattring	Ozeanien/Mikronesien/Federated States of Micronesia/Chuuk		Dezember 1909	Sarfert, Ernst
	2273c II	Schildpattring	Ozeanien/Mikronesien/Federated States of Micronesia/Chuuk		Dezember 1909	Sarfert, Ernst
	2274 I	Tarokorb	Ozeanien/Melanesien/PNG/New Ireland Province/Enai		13. September 1908	Hellwig, Franz Emil
	2274a II	Schildpattring	Ozeanien/Mikronesien/Federated States of Micronesia/Chuuk		Dezember 1909	Sarfert, Ernst
	2274b II	Schildpattring	Ozeanien/Mikronesien/Federated States of Micronesia/Chuuk		Dezember 1909	Sarfert, Ernst
	2275 I	Tarokorb	Ozeanien/Melanesien/PNG/New Ireland Province/Enai		11. September 1908	Hellwig, Franz Emil
	2275a II	Schildpattring	Ozeanien/Mikronesien/Federated States of Micronesia/Chuuk		Dezember 1909	Sarfert, Ernst
	2275b II	Schildpattring	Ozeanien/Mikronesien/Federated States of Micronesia/Chuuk		Dezember 1909	Sarfert, Ernst

Please note that many designations in this list have been identified as racist, outdated or as racist abuse since the inventories original conception

Bild	Inventarnummer	Objektbezeichnung	Herkunft	Ethnie	Sammlungszeitraum	Sammler
	2276 I	Kokoskratzer	Ozeanien/Melanesien/PNG/New Ireland Province		25. September 1908	Hellwig, Franz Emil
	2276 II	Schildpattring	Ozeanien/Mikronesien/Federated States of Micronesia/Chuuk		Dezember 1909	Sarfert, Ernst
	2277 I	Kalkkalebasse	Ozeanien/Melanesien/PNG/New Ireland Province		26. September 1908	Hellwig, Franz Emil
	2277 II	Schildpattring	Ozeanien/Mikronesien/Federated States of Micronesia/Chuuk		Dezember 1909	Sarfert, Ernst
	2278 I	Kalkkalebasse	Ozeanien/Melanesien/PNG/New Ireland Province		26. September 1908	Hellwig, Franz Emil
	2278a II	Schildpattring	Ozeanien/Mikronesien/Federated States of Micronesia/Chuuk		Dezember 1909	Sarfert, Ernst
	2278b II	Schildpattring	Ozeanien/Mikronesien/Federated States of Micronesia/Chuuk		Dezember 1909	Sarfert, Ernst
	2279 I	Holzstück mit Brandmalerei	Ozeanien/Melanesien/PNG/New Ireland Province		26. September 1908	Hellwig, Franz Emil
	2279 II	Schildpattring	Ozeanien/Mikronesien/Federated States of Micronesia/Chuuk		Dezember 1909	Sarfert, Ernst
	2280 I	Regenmatte	Ozeanien/Melanesien/PNG/New Ireland Province		26. September 1908	Hellwig, Franz Emil
	2280 II	Ohrgehänge	Ozeanien/Mikronesien/Federated States of Micronesia/Chuuk		Dezember 1909	Sarfert, Ernst
	2281 I	Speer	Ozeanien/Melanesien/PNG/New Ireland Province		26. September 1908	Hellwig, Franz Emil
	2281a II	Ohrgehänge	Ozeanien/Mikronesien/Federated States of Micronesia/Chuuk		Dezember 1909	Sarfert, Ernst
	2281b II	Ohrgehänge	Ozeanien/Mikronesien/Federated States of Micronesia/Chuuk		Dezember 1909	Sarfert, Ernst
	2282 I	Essschale	Ozeanien/Melanesien/PNG/New Ireland Province/Etasitel		September 1908	Hellwig, Franz Emil
	2282 II	Ohrgehänge	Ozeanien/Mikronesien/Federated States of Micronesia/Chuuk		Dezember 1909	Sarfert, Ernst
	2283 I	Speer	Ozeanien/Melanesien/PNG/New Ireland Province		26. September 1908	Hellwig, Franz Emil
	2283 II	Ohrgehänge	Ozeanien/Mikronesien/Federated States of Micronesia/Chuuk		Dezember 1909	Sarfert, Ernst

Please note that many designations in this list have been identified as faulty, outdated or as racist abuse since the inventories´ original conception

Bild	Inventarnummer	Objektbezeichnung	Herkunft	Ethnie	Sammlungszeitraum	Sammler
	2284 I	Speer	Ozeanien/Melanesien/PNG/New Ireland Province		25. September 1908	Hellwig, Franz Emil
	2284 II	Ohrgehänge	Ozeanien/Mikronesien/Federated States of Micronesia/Chuuk		Dezember 1909	Sarfert, Ernst
	2285 I	Kamm	Ozeanien/Melanesien/PNG/New Ireland Province		25. September 1908	Hellwig, Franz Emil
	2285a II	Ohrgehänge	Ozeanien/Mikronesien/Federated States of Micronesia/Chuuk		Dezember 1909	Sarfert, Ernst
	2285b II	Ohrgehänge	Ozeanien/Mikronesien/Federated States of Micronesia/Chuuk		Dezember 1909	Sarfert, Ernst
	2285c II	Ohrgehänge, aus Schildpatt	Ozeanien/Mikronesien/Federated States of Micronesia/Chuuk		Dezember 1909	Sarfert, Ernst
	2286 I	Schweinespeer	Ozeanien/Melanesien/PNG/New Ireland Province		25. September 1908	Hellwig, Franz Emil
	2286 II	Ohrgehänge	Ozeanien/Mikronesien/Federated States of Micronesia/Chuuk		Dezember 1909	Sarfert, Ernst
	2287 I	Speer	Ozeanien/Melanesien/PNG/New Ireland Province		26. September 1908	Hellwig, Franz Emil
	2287 II	Ohrgehänge	Ozeanien/Mikronesien/Federated States of Micronesia/Chuuk		Dezember 1909	Sarfert, Ernst
	2288 I	Fischspeer	Ozeanien/Melanesien/PNG/New Ireland Province		25. September 1908	Hellwig, Franz Emil
	2288 II	Ohrgehänge aus Schildpatt, filigran gearbeitet	Ozeanien/Mikronesien/Federated States of Micronesia/Chuuk		Dezember 1909	Sarfert, Ernst
	2289 I	Fischspeer	Ozeanien/Melanesien/PNG/New Ireland Province		24. September 1908	Hellwig, Franz Emil
	2289 II	Ohrgehänge	Ozeanien/Mikronesien/Federated States of Micronesia/Chuuk		Dezember 1909	Sarfert, Ernst
	2290 I	Fischspeer	Ozeanien/Melanesien/PNG/New Ireland Province		24. September 1908	Hellwig, Franz Emil
	2290 II	Ohrgehänge	Ozeanien/Mikronesien/Federated States of Micronesia/Chuuk		Dezember 1909	Sarfert, Ernst
	2291 I	Fischspeer	Ozeanien/Melanesien/PNG/New Ireland Province		24. September 1908	Hellwig, Franz Emil
	2291 II	Ohrgehänge	Ozeanien/Mikronesien/Federated		Dezember 1909	Sarfert, Ernst

Please note that many designations in this list have been identified as faulty, outdated or as racist abuse since the inventories´ original conception

Bild	Inventarnummer	Objektbezeichnung	Herkunft	Ethnie	Sammlungszeitraum	Sammler
			States of Micronesia/Chuuk			
	2292 I	Fischspeer	Ozeanien/Melanesien/PNG/New Ireland Province		24. September 1908	Hellwig, Franz Emil
	2292a II	Ohrgehänge, aus Schildpatt	Ozeanien/Mikronesien/Federated States of Micronesia/Chuuk		Dezember 1909	Sarfert, Ernst
	2292b II	Ohrgehänge	Ozeanien/Mikronesien/Federated States of Micronesia/Chuuk		Dezember 1909	Sarfert, Ernst
	2293 I	Speer	Ozeanien/Melanesien/PNG/New Ireland Province		23. September 1908	Hellwig, Franz Emil
	2293a II	Ohrgehänge	Ozeanien/Mikronesien/Federated States of Micronesia/Chuuk		Dezember 1909	Sarfert, Ernst
	2293b II	Ohrgehänge, aus Schildpatt	Ozeanien/Mikronesien/Federated States of Micronesia/Chuuk		Dezember 1909	Sarfert, Ernst
	2293c II	Ohrgehänge	Ozeanien/Mikronesien/Federated States of Micronesia/Chuuk		Dezember 1909	Sarfert, Ernst
	2294 I	Speer	Ozeanien/Melanesien/PNG/New Ireland Province		23. September 1908	Hellwig, Franz Emil
	2294a II	Ohrgehänge	Ozeanien/Mikronesien/Federated States of Micronesia/Chuuk		Dezember 1909	Sarfert, Ernst
	2294b II	Ohrgehänge	Ozeanien/Mikronesien/Federated States of Micronesia/Chuuk		Dezember 1909	Sarfert, Ernst
	2295 I	Speer	Ozeanien/Melanesien/PNG/New Ireland Province		23. September 1908	Hellwig, Franz Emil
	2295a II	Ohrgehänge	Ozeanien/Mikronesien/Federated States of Micronesia/Chuuk		Dezember 1909	Sarfert, Ernst
	2295b II	Ohrgehänge, aus Schildpatt	Ozeanien/Mikronesien/Federated States of Micronesia/Chuuk		Dezember 1909	Sarfert, Ernst
	2296 I	Speer	Ozeanien/Melanesien/PNG/New Ireland Province/Enai		10. September 1908	Hellwig, Franz Emil
	2296a II	Armring	Ozeanien/Mikronesien/Federated		Dezember 1909	Sarfert, Ernst

Please note that many designations in this list have been identified as faulty, outdated or as racist abuse since the inventories' original conception

Bild	Inventarnummer	Objektbezeichnung	Herkunft	Ethnie	Sammlungszeitraum	Sammler
			States of Micronesia/Chuuk			
	2296b II	Armring	Ozeanien/Mikronesien/Federated States of Micronesia/Chuuk		Dezember 1909	Sarfert, Ernst
	2297 I	Speer	Ozeanien/Melanesien/PNG/New Ireland Province/Elemakunaur		11. September 1908	Hellwig, Franz Emil
	2297a II	Armring aus Schildpatt	Ozeanien/Mikronesien/Federated States of Micronesia/Chuuk		Dezember 1909	Sarfert, Ernst
	2297b II	Armring	Ozeanien/Mikronesien/Federated States of Micronesia/Chuuk		Dezember 1909	Sarfert, Ernst
	2298 I	Schweinespeer	Ozeanien/Melanesien/PNG/New Ireland Province/Elemakunaur		11. September 1908	Hellwig, Franz Emil
	2298a II	Armring	Ozeanien/Mikronesien/Federated States of Micronesia/Chuuk		Dezember 1909	Sarfert, Ernst
	2298b II	Armring	Ozeanien/Mikronesien/Federated States of Micronesia/Chuuk		Dezember 1909	Sarfert, Ernst
	2298c II	Armring	Ozeanien/Mikronesien/Federated States of Micronesia/Chuuk		Dezember 1909	Sarfert, Ernst
	2299 I	Speer	Ozeanien/Melanesien/PNG/New Ireland Province/Elemakunaur		11. September 1908	Hellwig, Franz Emil
	2299a II	Armring	Ozeanien/Mikronesien/Federated States of Micronesia/Chuuk		Dezember 1909	Sarfert, Ernst
	2299b II	Armring, aus Schildpatt	Ozeanien/Mikronesien/Federated States of Micronesia/Chuuk		Dezember 1909	Sarfert, Ernst
	2299c II	Armring	Ozeanien/Mikronesien/Federated States of Micronesia/Chuuk		Dezember 1909	Sarfert, Ernst
	2300 I	Speer	Ozeanien/Melanesien/PNG/New Ireland Province/Elemakunaur		11. September 1908	Hellwig, Franz Emil
	2300 II	Armring	Ozeanien/Mikronesien/Federated States of Micronesia/Chuuk		Dezember 1909	Sarfert, Ernst
	2301 I	Speer	Ozeanien/Melanesien/PNG/New Ireland Province/Elemakunaur		11. September 1908	Hellwig, Franz Emil
	2301 II	Armring	Ozeanien/Mikronesien/Federated States of Micronesia/Chuuk		Dezember 1909	Sarfert, Ernst
	2302 I	Speer	Ozeanien/Melanesien/PNG/New Ireland Province/Etalat		13. September 1908	Hellwig, Franz Emil
	2302 II	Kinderarmring	Ozeanien/Mikronesien/Federated States of Micronesia/Chuuk		Dezember 1909	Sarfert, Ernst

Please note that many designations in this list have been identified as faulty, outdated or as racist abuse since the inventories' original conception

Bild	Inventarnummer	Objektbezeichnung	Herkunft	Ethnie	Sammlungszeitraum	Sammler
	2303 I	Speer	Ozeanien/Melanesien/PNG/New Ireland Province/Etalat		13. September 1908	Hellwig, Franz Emil
	2303 II	Säuglingsarmring?, Ohrring?	Ozeanien/Mikronesien/Federated States of Micronesia/Chuuk		Dezember 1909	Sarfert, Ernst
	2304a I	Kokosblattfackeln	Ozeanien/Melanesien/PNG/New Ireland Province/Enai		13. September 1908	Hellwig, Franz Emil
	2304a II	Brustschmuck aus Schildpatt	Ozeanien/Mikronesien/Federated States of Micronesia/Chuuk		Dezember 1909	Sarfert, Ernst
	2304b I	Kokosblattfackeln	Ozeanien/Melanesien/PNG/New Ireland Province/Enai		13. September 1908	Hellwig, Franz Emil
	2304b II	Brustschmuck aus Schildpatt	Ozeanien/Mikronesien/Federated States of Micronesia/Chuuk		Dezember 1909	Sarfert, Ernst
	2305a I	Matte	Ozeanien/Melanesien/PNG/New Ireland Province/Enai		9. September 1908	Hellwig, Franz Emil
	2305a II	Brustschmuck	Ozeanien/Mikronesien/Federated States of Micronesia/Chuuk		Dezember 1909	Sarfert, Ernst
	2305b I	Matte	Ozeanien/Melanesien/PNG/New Ireland Province/Enai		9. September 1908	Hellwig, Franz Emil
	2305b II	Brustschmuck	Ozeanien/Mikronesien/Federated States of Micronesia/Chuuk		Dezember 1909	Sarfert, Ernst
	2306 I	Speer	Ozeanien/Melanesien/PNG/New Ireland Province/Enai		September 1908	Hellwig, Franz Emil
	2306 II	Brustschmuck	Ozeanien/Mikronesien/Federated States of Micronesia/Chuuk		Dezember 1909	Sarfert, Ernst
	2307 I	Speer	Ozeanien/Melanesien/PNG/New Ireland Province/Enai		September 1908	Hellwig, Franz Emil
	2307 II	Brustschmuck	Ozeanien/Mikronesien/Federated States of Micronesia/Chuuk		Dezember 1909	Sarfert, Ernst
	2308 I	Speer	Ozeanien/Melanesien/PNG/New Ireland Province/Enai		September 1908	Hellwig, Franz Emil
	2308 II	Brustschmuck	Ozeanien/Mikronesien/Federated States of Micronesia/Chuuk		Dezember 1909	Sarfert, Ernst
	2309 I	Speer	Ozeanien/Melanesien/PNG/New		September 1908	Hellwig, Franz

Please note that many designations in this list have been identified as faulty, outdated or as racist abuse since the inventories' original conception

Bild	Inventarnummer	Objektbezeichnung	Herkunft	Ethnie	Sammlungszeitraum	Sammler
			Ireland Province/Enai			Emil
	2309 II	Ohrschmuck	Ozeanien/Mikronesien/Federated States of Micronesia/Chuuk		Dezember 1909	Sarfert, Ernst
	2310 I	Speer	Ozeanien/Melanesien/PNG/New Ireland Province/Enai		September 1908	Hellwig, Franz Emil
	2310a II	Ohrschmuck	Ozeanien/Mikronesien/Federated States of Micronesia/Chuuk		Dezember 1909	Sarfert, Ernst
	2310b II	Ohrschmuck	Ozeanien/Mikronesien/Federated States of Micronesia/Chuuk		Dezember 1909	Sarfert, Ernst
	2311 II	Ohrschmuck	Ozeanien/Mikronesien/Federated States of Micronesia/Chuuk		Dezember 1909	Sarfert, Ernst
	2312 I	Speer	Ozeanien/Melanesien/PNG/New Ireland Province/Enai		September 1908	Hellwig, Franz Emil
	2312 II	Ohrschmuck	Ozeanien/Mikronesien/Federated States of Micronesia/Chuuk		Dezember 1909	Sarfert, Ernst
	2313 I	Speer	Ozeanien/Melanesien/PNG/New Ireland Province/Enai		September 1908	Hellwig, Franz Emil
	2313 II	Ohrschmuck	Ozeanien/Mikronesien/Federated States of Micronesia/Chuuk		Dezember 1909	Sarfert, Ernst
	2314 I	Speer	Ozeanien/Melanesien/PNG/New Ireland Province/Enai		September 1908	Hellwig, Franz Emil
	2314 II	Paar Ohrschmuck	Ozeanien/Mikronesien/Federated States of Micronesia/Chuuk		Dezember 1909	Sarfert, Ernst
	2315 I	Speer	Ozeanien/Melanesien/PNG/New Ireland Province/Enai		September 1908	Hellwig, Franz Emil
	2315 II	Paar Ohrschmuck - Gesehen, zwei quaderförmige Blöcke, mit Pflanzenfasern	Ozeanien/Mikronesien/Federated States of Micronesia/Chuuk		Dezember 1909	Sarfert, Ernst
	2316 I	Speer	Ozeanien/Melanesien/PNG/New Ireland Province/Enai		September 1908	Hellwig, Franz Emil
	2316 II	Paar Ohrschmuck	Ozeanien/Mikronesien/Federated States of Micronesia/Chuuk		Dezember 1909	Sarfert, Ernst
	2317 I	Speer	Ozeanien/Melanesien/PNG/New Ireland Province/Enai		September 1908	Hellwig, Franz Emil
	2317 II	Paar Ohrschmuck	Ozeanien/Mikronesien/Federated States of Micronesia/Chuuk		Dezember 1909	Sarfert, Ernst
	2318 I	Speer	Ozeanien/Melanesien/PNG/New Ireland Province/Enai		September 1908	Hellwig, Franz Emil

Please note that many designations in this list have been identified as racist abuse since the inventories original conception

Bild	Inventarnummer	Objektbezeichnung	Herkunft	Ethnie	Sammlungszeitraum	Sammler
	2318 II	Paar Ohrschmuck	Ozeanien/Mikronesien/Federated States of Micronesia/Chuuk		Dezember 1909	Sarfert, Ernst
	2319 I	Speer	Ozeanien/Melanesien/PNG/New Ireland Province/Enai		September 1908	Hellwig, Franz Emil
	2319 II	Paar Ohrschmuck	Ozeanien/Mikronesien/Federated States of Micronesia/Chuuk		Dezember 1909	Sarfert, Ernst
	2320 I	Speer	Ozeanien/Melanesien/PNG/New Ireland Province/Enai		September 1908	Hellwig, Franz Emil
	2320 II	Paar Ohrschmuck	Ozeanien/Mikronesien/Federated States of Micronesia/Chuuk		Dezember 1909	Sarfert, Ernst
	2321 I	Speer	Ozeanien/Melanesien/PNG/New Ireland Province/Enai		September 1908	Hellwig, Franz Emil
	2321 II	Paar Ohrschmuck [gesehen: ein Ohrpflock]	Ozeanien/Mikronesien/Federated States of Micronesia/Chuuk		Dezember 1909	Sarfert, Ernst
	2322 I	Speer	Ozeanien/Melanesien/PNG/New Ireland Province/Enai		September 1908	Hellwig, Franz Emil
	2322 II	Paar Ohrschmuck	Ozeanien/Mikronesien/Federated States of Micronesia/Chuuk		Dezember 1909	Sarfert, Ernst
	2323 I	Speer	Ozeanien/Melanesien/PNG/New Ireland Province/Enai		September 1908	Hellwig, Franz Emil
	2323 II	Paar Ohrschmuck	Ozeanien/Mikronesien/Federated States of Micronesia/Chuuk		Dezember 1909	Sarfert, Ernst
	2324 I	Speer	Ozeanien/Melanesien/PNG/New Ireland Province/Enai		September 1908	Hellwig, Franz Emil
	2324 II	Kopfschmuck	Ozeanien/Mikronesien/Federated States of Micronesia/Chuuk		Dezember 1909	Sarfert, Ernst
	2325 I	Speer	Ozeanien/Melanesien/PNG/New Ireland Province/Enai		September 1908	Hellwig, Franz Emil
	2325 II	Kopfschmuck	Ozeanien/Mikronesien/Federated States of Micronesia/Chuuk		Dezember 1909	Sarfert, Ernst
	2326 I	Speer	Ozeanien/Melanesien/PNG/New Ireland Province/Enai		September 1908	Hellwig, Franz Emil
	2326 II	Kopfschmuck	Ozeanien/Mikronesien/Federated States of Micronesia/Chuuk		Dezember 1909	Sarfert, Ernst
	2327 I	Speer	Ozeanien/Melanesien/PNG/New Ireland Province/Enai		September 1908	Hellwig, Franz Emil
	2327 II	Kopfschmuck	Ozeanien/Mikronesien/Federated States of Micronesia/Chuuk		Dezember 1909	Sarfert, Ernst

Please note that many designations in this list have been identified as faulty, outdated or as racist abuse since the inventories' original conception

Bild	Inventarnummer	Objektbezeichnung	Herkunft	Ethnie	Sammlungszeitraum	Sammler
	2328 I	Speer	Ozeanien/Melanesien/PNG/New Ireland Province/Enai		September 1908	Hellwig, Franz Emil
	2328 II	Nadel	Ozeanien/Mikronesien/Federated States of Micronesia/Chuuk		Dezember 1909	Sarfert, Ernst
	2329 I	Speer	Ozeanien/Melanesien/PNG/New Ireland Province/Enai		September 1908	Hellwig, Franz Emil
	2329a II	Nadel	Ozeanien/Mikronesien/Federated States of Micronesia/Chuuk		Dezember 1909	Sarfert, Ernst
	2329b II	Nadel	Ozeanien/Mikronesien/Federated States of Micronesia/Chuuk		Dezember 1909	Sarfert, Ernst
	2329c II	Nadel	Ozeanien/Mikronesien/Federated States of Micronesia/Chuuk		Dezember 1909	Sarfert, Ernst
	2330 I	Speer	Ozeanien/Melanesien/PNG/New Ireland Province/Enai		September 1908	Hellwig, Franz Emil
	2330a II	Nadel	Ozeanien/Mikronesien/Federated States of Micronesia/Chuuk		Dezember 1909	Sarfert, Ernst
	2330b II	Nadel	Ozeanien/Mikronesien/Federated States of Micronesia/Chuuk		Dezember 1909	Sarfert, Ernst
	2331 I	Speer	Ozeanien/Melanesien/PNG/New Ireland Province/Enai		September 1908	Hellwig, Franz Emil
	2331a II	Nadel	Ozeanien/Mikronesien/Federated States of Micronesia/Chuuk		Dezember 1909	Sarfert, Ernst
	2331b II	Nadel	Ozeanien/Mikronesien/Federated States of Micronesia/Chuuk		Dezember 1909	Sarfert, Ernst
	2331c II	Nadel	Ozeanien/Mikronesien/Federated States of Micronesia/Chuuk		Dezember 1909	Sarfert, Ernst
	2332 I	Speer	Ozeanien/Melanesien/PNG/New Ireland Province/Enai		September 1908	Hellwig, Franz Emil
	2332a II	Nadel	Ozeanien/Mikronesien/Federated States of Micronesia/Chuuk		Dezember 1909	Sarfert, Ernst
	2332b II	Nadel	Ozeanien/Mikronesien/Federated States of Micronesia/Chuuk		Dezember 1909	Sarfert, Ernst
	2333 I	Speer	Ozeanien/Melanesien/PNG/New Ireland Province/Enai		September 1908	Hellwig, Franz Emil
	2333a II	Nadel	Ozeanien/Mikronesien/Federated States of Micronesia/Chuuk		Dezember 1909	Sarfert, Ernst
	2333b II	Nadel	Ozeanien/Mikronesien/Federated States of Micronesia/Chuuk		Dezember 1909	Sarfert, Ernst

Please note that many designations in this list have been identified as faulty, outdated or as racist abuse since the inventors´ original conception

Bild	Inventarnummer	Objektbezeichnung	Herkunft	Ethnie	Sammlungszeitraum	Sammler
	2333c II	Nadel	Ozeanien/Mikronesien/Federated States of Micronesia/Chuuk		Dezember 1909	Sarfert, Ernst
	2333d II	Nadel	Ozeanien/Mikronesien/Federated States of Micronesia/Chuuk		Dezember 1909	Sarfert, Ernst
	2333e II	Nadel	Ozeanien/Mikronesien/Federated States of Micronesia/Chuuk		Dezember 1909	Sarfert, Ernst
	2334 I	Fischspeer	Ozeanien/Melanesien/PNG/New Ireland Province/Enai		September 1908	Hellwig, Franz Emil
	2334 II	Nadel	Ozeanien/Mikronesien/Federated States of Micronesia/Chuuk		Dezember 1909	Sarfert, Ernst
	2335 I	Fischspeer	Ozeanien/Melanesien/PNG/New Ireland Province/Enai		September 1908	Hellwig, Franz Emil
	2335 II	Nadel	Ozeanien/Mikronesien/Federated States of Micronesia/Chuuk		Dezember 1909	Sarfert, Ernst
	2336 I	Fischspeer	Ozeanien/Melanesien/PNG/New Ireland Province/Enai		September 1908	Hellwig, Franz Emil
	2336a II	kleiner Kamm zum Öffnen von Geschwülsten	Ozeanien/Mikronesien/Federated States of Micronesia/Chuuk		Dezember 1909	Sarfert, Ernst
	2336b II	kleiner Kamm zum Öffnen von Geschwülsten	Ozeanien/Mikronesien/Federated States of Micronesia/Chuuk		Dezember 1909	Sarfert, Ernst
	2337 I	Fischspeer	Ozeanien/Melanesien/PNG/New Ireland Province/Enai		September 1908	Hellwig, Franz Emil
	2337 II	kleiner Kamm zum Öffnen von Geschwülsten	Ozeanien/Mikronesien/Federated States of Micronesia/Chuuk		Dezember 1909	Sarfert, Ernst
	2338 I	Fischspeer	Ozeanien/Melanesien/PNG/New Ireland Province/Enai		September 1908	Hellwig, Franz Emil
	2338 II	kleiner Kamm zum Öffnen von Geschwülsten	Ozeanien/Mikronesien/Federated States of Micronesia/Chuuk		Dezember 1909	Sarfert, Ernst
	2339 I	Fischspeer	Ozeanien/Melanesien/PNG/New Ireland Province/Enai		September 1908	Hellwig, Franz Emil
	2339 II	kleiner Kamm zum Öffnen von Geschwülsten	Ozeanien/Mikronesien/Federated States of Micronesia/Chuuk		Dezember 1909	Sarfert, Ernst
	2340 I	Fischspeer	Ozeanien/Melanesien/PNG/New Ireland Province/Enai		September 1908	Hellwig, Franz Emil
	2340 II	kleiner Kamm zum Öffnen von Geschwülsten	Ozeanien/Mikronesien/Federated States of Micronesia/Chuuk		Dezember 1909	Sarfert, Ernst
	2341 I	Fischspeer	Ozeanien/Melanesien/PNG/New Ireland Province/Enai		September 1908	Hellwig, Franz Emil

Please note that many designations in this list have been identified as faulty, outdated or as racist abuse since the inventories´ original conception

Bild	Inventarnummer	Objektbezeichnung	Herkunft	Ethnie	Sammlungszeitraum	Sammler
	2341a II	Armschmuck	Ozeanien/Mikronesien/Federated States of Micronesia/Chuuk		Dezember 1909	Sarfert, Ernst
	2341b II	Armschmuck	Ozeanien/Mikronesien/Federated States of Micronesia/Chuuk		Dezember 1909	Sarfert, Ernst
	2341c II	Armschmuck	Ozeanien/Mikronesien/Federated States of Micronesia/Chuuk		Dezember 1909	Sarfert, Ernst
	2342 I	Speer	Ozeanien/Melanesien/PNG/New Ireland Province/Enai		September 1908	Hellwig, Franz Emil
	2342a II	Rasierzeug	Ozeanien/Mikronesien/Federated States of Micronesia/Chuuk		Dezember 1909	Sarfert, Ernst
	2342b II	Anhänger aus Schnur mit 2 Muscheln	Ozeanien/Mikronesien/Federated States of Micronesia/Chuuk		Dezember 1909	Sarfert, Ernst
	2343 II	Kamm	Ozeanien/Mikronesien/Federated States of Micronesia/Chuuk		Dezember 1909	Sarfert, Ernst
	2343a I	Speer	Ozeanien/Melanesien/PNG/New Ireland Province/Enai		September 1908	Hellwig, Franz Emil
	2343b I	Korb aus Kokosblatt, angefangen	Ozeanien/Melanesien/PNG/New Ireland Province/Enai		8. September 1908	Hellwig, Franz Emil
	2344 I	Holzschnitzerei - Uli Figur	Ozeanien/Melanesien/PNG/New Ireland Province/Panachondo		8. Oktober 1908	Hellwig, Franz Emil
	2344a II	Bohrer	Ozeanien/Mikronesien/Federated States of Micronesia/Chuuk		Dezember 1909	Sarfert, Ernst
	2344b II	Schleuder	Ozeanien/Mikronesien/Federated States of Micronesia/Chuuk		Dezember 1909	Sarfert, Ernst
	2345 I	Bildfries - Malanggan	Ozeanien/Melanesien/PNG/New Ireland Province/Panachondo		8. Oktober 1908	Hellwig, Franz Emil
	2345a II	Schleuder	Ozeanien/Mikronesien/Federated States of Micronesia/Chuuk		Dezember 1909	Sarfert, Ernst
	2345b II	Schleuder	Ozeanien/Mikronesien/Federated States of Micronesia/Chuuk		Dezember 1909	Sarfert, Ernst
	2346 I	Holzfigur	Ozeanien/Melanesien/PNG/New Ireland Province/Panachondo		8. Oktober 1908	Hellwig, Franz Emil
	2346 II	Schleuder	Ozeanien/Mikronesien/Federated States of Micronesia/Chuuk		Dezember 1909	Sarfert, Ernst
	2347 I	Holzschnitzerei	Ozeanien/Melanesien/PNG/New Ireland Province/Panachondo		8. Oktober 1908	Hellwig, Franz Emil
	2347 II	Schleuder	Ozeanien/Mikronesien/Federated States of Micronesia/Chuuk		Dezember 1909	Sarfert, Ernst

Please note that many designations in this list have been identified as faulty, outdated or as racist abuse since the inventories´ original conception

Bild	Inventarnummer	Objektbezeichnung	Herkunft	Ethnie	Sammlungszeitraum	Sammler
	2348 I	Holzschnitzerei	Ozeanien/Melanesien/PNG/New Ireland Province/Panachondo		8. Oktober 1908	Hellwig, Franz Emil
	2348 II	Schleuder	Ozeanien/Mikronesien/Federated States of Micronesia/Chuuk		Dezember 1909	Sarfert, Ernst
	2349 I	Holzschnitzerei	Ozeanien/Melanesien/PNG/New Ireland Province/Panachondo		8. Oktober 1908	Hellwig, Franz Emil
	2349 II	Schleuder	Ozeanien/Mikronesien/Federated States of Micronesia/Chuuk		Dezember 1909	Sarfert, Ernst
	2350 I	Fries - Malanggan	Ozeanien/Melanesien/PNG/New Ireland Province/Panachondo		8.10.1908	Hellwig, Franz Emil
	2350 II	Behälter aus Schildpatt	Ozeanien/Mikronesien/Federated States of Micronesia/Chuuk		Dezember 1909	Sarfert, Ernst
	2351 I	Fries - Malanggan	Ozeanien/Melanesien/PNG/New Ireland Province/Panachondo		8. Oktober 1908	Hellwig, Franz Emil
	2351 II	Stück Harz	Ozeanien/Mikronesien/Federated States of Micronesia/Chuuk		Dezember 1909	Sarfert, Ernst
	2351a I	Schädel, Kalk	Ozeanien/Melanesien/PNG/New Ireland Province/Panachondo		7. Oktober 1908	Hellwig, Franz Emil
	2351b I	Modell eines typischen Hauses	Ozeanien/Melanesien/PNG/New Ireland Province/Panachondo		8. Oktober 1908	Hellwig, Franz Emil
	2352 I	Korb aus Kokosblättern	Ozeanien/Melanesien/PNG/New Ireland Province/Enai		September 1908	Hellwig, Franz Emil
	2352a II	Stück Harz	Ozeanien/Mikronesien/Federated States of Micronesia/Chuuk		Dezember 1909	Sarfert, Ernst
	2352b II	Schleuderstein	Ozeanien/Mikronesien/Federated States of Micronesia/Chuuk		Dezember 1909	Sarfert, Ernst
	2352c II	Schleuderstein	Ozeanien/Mikronesien/Federated States of Micronesia/Chuuk		Dezember 1909	Sarfert, Ernst
	2353 I	Korb aus Kokosblättern	Ozeanien/Melanesien/PNG/New Ireland Province/Enai		September 1908	Hellwig, Franz Emil
	2353 II	Schleuderstein	Ozeanien/Mikronesien/Federated States of Micronesia/Chuuk		Dezember 1909	Sarfert, Ernst
	2354 I	Korb aus Kokosblättern	Ozeanien/Melanesien/PNG/New Ireland Province/Enai		September 1908	Hellwig, Franz Emil
	2354 II	Schleuderstein	Ozeanien/Mikronesien/Federated States of Micronesia/Chuuk		Dezember 1909	Sarfert, Ernst
	2355 I	Korb aus Kokosblättern	Ozeanien/Melanesien/PNG/New Ireland Province/Enai		September 1908	Hellwig, Franz Emil

Please note that many designations in this list have been identified as faulty, outdated or as racist abuse since the inventories' original conception

Bild	Inventarnummer	Objektbezeichnung	Herkunft	Ethnie	Sammlungszeitraum	Sammler
	2355 II	Schlagring	Ozeanien/Mikronesien/Federated States of Micronesia/Chuuk		Dezember 1909	Sarfert, Ernst
	2356 I	Korb aus Kokosblättern, angefangen	Ozeanien/Melanesien/PNG/New Ireland Province/Enai		September 1908	Hellwig, Franz Emil
	2356 II	Schlagring	Ozeanien/Mikronesien/Federated States of Micronesia/Chuuk		Dezember 1909	Sarfert, Ernst
	2357 I	Korb aus Kokosblättern, ziemlich fertig	Ozeanien/Melanesien/PNG/New Ireland Province/Enai		September 1908	Hellwig, Franz Emil
	2357 II	Schlagring	Ozeanien/Mikronesien/Federated States of Micronesia/Chuuk		Dezember 1909	Sarfert, Ernst
	2358 I	Speer	Ozeanien/Melanesien/PNG/New Ireland Province		26. September 1908	Hellwig, Franz Emil
	2358 II	Schlagring	Ozeanien/Mikronesien/Federated States of Micronesia/Chuuk		Dezember 1909	Sarfert, Ernst
	2359 I	Webstuhl	Ozeanien/Melanesien/PNG/New Ireland Province		28. September 1908	Hellwig, Franz Emil
	2359 II	Schlagring	Ozeanien/Mikronesien/Federated States of Micronesia/Chuuk		Dezember 1909	Sarfert, Ernst
	2360 I	Flöte	Ozeanien/Melanesien/PNG/New Ireland Province		28. September 1908	Hellwig, Franz Emil
	2360a II	Fischhaken	Ozeanien/Mikronesien/Federated States of Micronesia/Chuuk		Dezember 1909	Sarfert, Ernst
	2360b II	Fischhaken	Ozeanien/Mikronesien/Federated States of Micronesia/Chuuk		Dezember 1909	Sarfert, Ernst
	2361 I	Korb aus Kokosblättern geflochten	Ozeanien/Melanesien/PNG/New Ireland Province		28. September 1908	Hellwig, Franz Emil
	2361 II	Fischhaken	Ozeanien/Mikronesien/Federated States of Micronesia/Chuuk		Dezember 1909	Sarfert, Ernst
	2362 I	Korb	Ozeanien/Melanesien/PNG/New Ireland Province		28. September 1908	Hellwig, Franz Emil
	2362 II	Zündschnur aus Kokosfaser	Ozeanien/Mikronesien/Federated States of Micronesia/Chuuk		Dezember 1909	Sarfert, Ernst
	2363 I	Korb	Ozeanien/Melanesien/PNG/New Ireland Province		28. September 1908	Hellwig, Franz Emil
	2363 II	Seil zum Querholz	Ozeanien/Mikronesien/Federated States of Micronesia/Chuuk		Dezember 1909	Sarfert, Ernst
	2364 I	Speer	Ozeanien/Melanesien/PNG/New Ireland Province		28. September 1908	Hellwig, Franz Emil

Please note that many designations in this list have been identified as faulty, outdated or as racist abuse since the inventories´ original conception

Bild	Inventarnummer	Objektbezeichnung	Herkunft	Ethnie	Sammlungszeitraum	Sammler
	2364 II	Schießzeug (Spielzeug für Kiner)	Ozeanien/Mikronesien/Federated States of Micronesia/Chuuk		Dezember 1909	Sarfert, Ernst
	2365 I	Speer	Ozeanien/Melanesien/PNG/New Ireland Province		28. September 1908	Hellwig, Franz Emil
	2365 II	Schießzeug (Spielzeug für Kiner)	Ozeanien/Mikronesien/Federated States of Micronesia/Chuuk		Dezember 1909	Sarfert, Ernst
	2366 I	Penismuschel	Ozeanien/Melanesien/PNG/New Ireland Province		28. September 1908	Hellwig, Franz Emil
	2366 II	Nasenflöte	Ozeanien/Mikronesien/Federated States of Micronesia/Chuuk		Dezember 1909	Sarfert, Ernst
	2367 I	Leibgürtel	Ozeanien/Melanesien/PNG/New Ireland Province		29. September 1908	Hellwig, Franz Emil
	2367a II	Nasenflöte	Ozeanien/Mikronesien/Federated States of Micronesia/Chuuk		Dezember 1909	Sarfert, Ernst
	2367b II	Nasenflöte	Ozeanien/Mikronesien/Federated States of Micronesia/Chuuk		Dezember 1909	Sarfert, Ernst
	2367c II	Nasenflöte	Ozeanien/Mikronesien/Federated States of Micronesia/Chuuk		Dezember 1909	Sarfert, Ernst
	2367d II	Nasenflöte	Ozeanien/Mikronesien/Federated States of Micronesia/Chuuk		Dezember 1909	Sarfert, Ernst
	2368 I	Leibgürtel	Ozeanien/Melanesien/PNG/New Ireland Province		29. September 1908	Hellwig, Franz Emil
	2368a II	Nasenflöte	Ozeanien/Mikronesien/Federated States of Micronesia/Chuuk		Dezember 1909	Sarfert, Ernst
	2368b II	Nasenflöte	Ozeanien/Mikronesien/Federated States of Micronesia/Chuuk		Dezember 1909	Sarfert, Ernst
	2369 I	Frauenschurz	Ozeanien/Melanesien/PNG/New Ireland Province		29. September 1908	Hellwig, Franz Emil
	2369 II	Stock aus Holz	Ozeanien/Mikronesien/Federated States of Micronesia/Chuuk		Dezember 1909	Sarfert, Ernst
	2370 I	Frauenschurz	Ozeanien/Melanesien/PNG/New Ireland Province		29. September 1908	Hellwig, Franz Emil
	2370 II	Holzgestell	Ozeanien/Mikronesien/Federated States of Micronesia/Chuuk		Dezember 1909	Sarfert, Ernst
	2371 I	Kamm	Ozeanien/Melanesien/PNG/New Ireland Province		29. September 1908	Hellwig, Franz Emil
	2371 II	Holzgestell	Ozeanien/Mikronesien/Federated States of Micronesia/Chuuk		Dezember 1909	Sarfert, Ernst

Please note that many designations in this list have been identified as faulty, outdated or as racist abuse since the inventories´ original conception

Bild	Inventarnummer	Objektbezeichnung	Herkunft	Ethnie	Sammlungszeitraum	Sammler
	2372 I	Fischnetz	Ozeanien/Melanesien/PNG/New Ireland Province		29. September 1908	Hellwig, Franz Emil
	2372 II	gesch. Emblem m. Rochenstachel (Schiffahrtszauber)	Ozeanien/Mikronesien/Federated States of Micronesia/Chuuk		Dezember 1909	Sarfert, Ernst
	2373 I	Leibgürtel	Ozeanien/Melanesien/PNG/New Ireland Province		29. September 1908	Hellwig, Franz Emil
	2373 II	Wetterzauber	Ozeanien/Mikronesien/Federated States of Micronesia/Chuuk		Dezember 1909	Sarfert, Ernst
	2374 I	Leibgürtel	Ozeanien/Melanesien/PNG/New Ireland Province		29. September 1908	Hellwig, Franz Emil
	2374 II	Korb	Ozeanien/Mikronesien/Federated States of Micronesia/Chuuk		Dezember 1909	Sarfert, Ernst
	2375 I	Frauenschurz	Ozeanien/Melanesien/PNG/New Ireland Province		29. September 1908	Hellwig, Franz Emil
	2375 II	Schüssel	Ozeanien/Mikronesien/Federated States of Micronesia/Chuuk		Dezember 1909	Sarfert, Ernst
	2376 II	Schüssel	Ozeanien/Mikronesien/Federated States of Micronesia/Chuuk		Dezember 1909	Sarfert, Ernst
	2376a I	Bündel Fasern	Ozeanien/Melanesien/PNG/New Ireland Province		29. September 1908	Hellwig, Franz Emil
	2376b I	Hülse (alter?) Kokosnuss	Ozeanien/Melanesien/PNG/New Ireland Province		1908	Hellwig, Franz Emil
	2377 I	Korb	Ozeanien/Melanesien/PNG/New Ireland Province		30. September 1908	Hellwig, Franz Emil
	2377 II	Schüssel	Ozeanien/Mikronesien/Federated States of Micronesia/Chuuk		Dezember 1909	Sarfert, Ernst
	2378 I	Schweineknochen	Ozeanien/Melanesien/PNG/New Ireland Province		1. Oktober 1908	Hellwig, Franz Emil
	2378 II	Schüssel	Ozeanien/Mikronesien/Federated States of Micronesia/Chuuk		Dezember 1909	Sarfert, Ernst
	2379 I	Speer	Ozeanien/Melanesien/PNG/New Ireland Province		1. Oktober 1908	Hellwig, Franz Emil

Please note that many designations in this list have been identified as faulty, outdated or as racist abuse since the inventories´ original conception

Bild	Inventarnummer	Objektbezeichnung	Herkunft	Ethnie	Sammlungszeitraum	Sammler
	2379a II	Trinkschale aus Kokos	Ozeanien/Mikronesien/Federated States of Micronesia/Chuuk		Dezember 1909	Sarfert, Ernst
	2379b II	Schnurtasche	Ozeanien/Mikronesien/Federated States of Micronesia/Chuuk		Dezember 1909	Sarfert, Ernst
	2380 I	Speer	Ozeanien/Melanesien/PNG/New Ireland Province		1. Oktober 1908	Hellwig, Franz Emil
	2380a II	Schnurtasche	Ozeanien/Mikronesien/Federated States of Micronesia/Chuuk		Dezember 1909	Sarfert, Ernst
	2380b II	Muscheltrompete	Ozeanien/Mikronesien/Federated States of Micronesia/Chuuk		Dezember 1909	Sarfert, Ernst
	2381 I	Kamm	Ozeanien/Melanesien/PNG/New Ireland Province		1. Oktober 1908	Hellwig, Franz Emil
	2381 II	Muscheltrompete	Ozeanien/Mikronesien/Federated States of Micronesia/Chuuk		Dezember 1909	Sarfert, Ernst
	2382 I	Kokos-Wasserflasche	Ozeanien/Melanesien/PNG/New Ireland Province		1. Oktober 1908	Hellwig, Franz Emil
	2382 II	Stirnschmuck	Ozeanien/Mikronesien/Federated States of Micronesia/Chuuk		Dezember 1909	Sarfert, Ernst
	2383 I	Axtstiel für Muschelklinge	Ozeanien/Melanesien/PNG/New Ireland Province		1. Oktober 1908	Hellwig, Franz Emil
	2383a II	Matte	Ozeanien/Mikronesien/Federated States of Micronesia/Chuuk		Dezember 1909	Sarfert, Ernst
	2383b II	Steinstampfer	Ozeanien/Mikronesien/Federated States of Micronesia/Chuuk		Dezember 1909	Sarfert, Ernst
	2384 I	Weiberschürze, gewebt	Ozeanien/Melanesien/PNG/New Ireland Province		1. Oktober 1908	Hellwig, Franz Emil
	2384 II	Schlägel	Ozeanien/Mikronesien/Federated States of Micronesia/Chuuk		Dezember 1909	Sarfert, Ernst
	2385 I	Weiberschürze, gewebt	Ozeanien/Melanesien/PNG/New Ireland Province		1. Oktober 1908	Hellwig, Franz Emil
	2385 II	Muscheltrompete	Ozeanien/Mikronesien/Federated States of Micronesia/Chuuk		Dezember 1909	Sarfert, Ernst
	2386 I	Weiberschürze, gewebt	Ozeanien/Melanesien/PNG/New Ireland Province		1. Oktober 1908	Hellwig, Franz Emil
	2386 II	Steinbeil	Ozeanien/Mikronesien/Federated States of Micronesia/Chuuk		Dezember 1909	Sarfert, Ernst
	2387 I	Weiberschürze, gewebt	Ozeanien/Melanesien/PNG/New Ireland Province		1. Oktober 1908	Hellwig, Franz Emil

Please note that many designations in this list have been identified as faulty, outdated or as racist abuse since the inventories' original conception

Bild	Inventarnummer	Objektbezeichnung	Herkunft	Ethnie	Sammlungszeitraum	Sammler
	2387 II	alter Männerschurz	Ozeanien/Mikronesien/Federated States of Micronesia/Chuuk		Dezember 1909	Sarfert, Ernst
	2388 I	Weiberschürze, gewebt	Ozeanien/Melanesien/PNG/New Ireland Province		1. Oktober 1908	Hellwig, Franz Emil
	2388a II	Tragtasche	Ozeanien/Mikronesien/Federated States of Micronesia/Chuuk		Dezember 1909	Sarfert, Ernst
	2388b II	alter Männerschurz	Ozeanien/Mikronesien/Federated States of Micronesia/Chuuk		Dezember 1909	Sarfert, Ernst
	2389 I	Weiberschürze, gewebt	Ozeanien/Melanesien/PNG/New Ireland Province		1. Oktober 1908	Hellwig, Franz Emil
	2389 II	Kokoskratzer	Ozeanien/Mikronesien/Federated States of Micronesia/Chuuk		Dezember 1909	Sarfert, Ernst
	2390 I	Weiberschürze, gewebt	Ozeanien/Melanesien/PNG/New Ireland Province		1. Oktober 1908	Hellwig, Franz Emil
	2390 II	Tanzgürtel	Ozeanien/Mikronesien/Federated States of Micronesia/Chuuk			Sarfert, Ernst
	2391 I	Weiberschürze, gewebt	Ozeanien/Melanesien/PNG/New Ireland Province		1. Oktober 1908	Hellwig, Franz Emil
	2391 II	Muschelklinge	Ozeanien/Mikronesien/Federated States of Micronesia/Chuuk			Sarfert, Ernst
	2392 I	Weiberschürze, gewebt	Ozeanien/Melanesien/PNG/New Ireland Province		1. Oktober 1908	Hellwig, Franz Emil
	2392 II	alte Muschelaxt	Ozeanien/Mikronesien/Federated States of Micronesia/Chuuk		Dezember 1909	Sarfert, Ernst
	2393 I	Weiberschürze, gewebt	Ozeanien/Melanesien/PNG/New Ireland Province		1. Oktober 1908	Hellwig, Franz Emil
	2393 II	Korb	Ozeanien/Mikronesien/Federated States of Micronesia/Chuuk			Sarfert, Ernst
	2394 I	Leibgürtel, gewebt	Ozeanien/Melanesien/PNG/New Ireland Province		1. Oktober 1908	Hellwig, Franz Emil
	2394 II	Korb	Ozeanien/Mikronesien/Federated States of Micronesia/Chuuk			Sarfert, Ernst
	2395 II	alte Muschelaxt	Ozeanien/Mikronesien/Federated States of Micronesia/Chuuk			Sarfert, Ernst
	2395a I	Leibgürtel, gewebt	Ozeanien/Melanesien/PNG/New Ireland Province		1. Oktober 1908	Hellwig, Franz Emil
	2395b I	Leibgürtel, gewebt	Ozeanien/Melanesien/PNG/New Ireland Province		1. Oktober 1908	Hellwig, Franz Emil

Please note that many designations in this list have been identified as faulty, outdated or as racist abuse since the inventories' original conception

Bild	Inventarnummer	Objektbezeichnung	Herkunft	Ethnie	Sammlungszeitraum	Sammler
	2396 II	Fregattvogel aus Holz	Ozeanien/Mikronesien/Federated States of Micronesia/Yap			Sarfert, Ernst
	2396a I	Leibgürtel, gewebt	Ozeanien/Melanesien/PNG/New Ireland Province		1. Oktober 1908	Hellwig, Franz Emil
	2396b I	Leibgürtel, gewebt	Ozeanien/Melanesien/PNG/New Ireland Province		1. Oktober 1908	Hellwig, Franz Emil
	2397 I	Leibgürtel, gewebt	Ozeanien/Melanesien/PNG/New Ireland Province		1. Oktober 1908	Hellwig, Franz Emil
	2397 II	Muschelarmring	Ozeanien/Mikronesien/Federated States of Micronesia/Yap			Sarfert, Ernst
	2398 I	Leibgürtel, gewebt	Ozeanien/Melanesien/PNG/New Ireland Province		1. Oktober 1908	Hellwig, Franz Emil
	2398 II	Menschliche Holzfigur (Betelkalkstoßend)	Ozeanien/Mikronesien/Federated States of Micronesia/Yap			Sarfert, Ernst
	2399 I	Leibgürtel, gewebt	Ozeanien/Melanesien/PNG/New Ireland Province		1. Oktober 1908	Hellwig, Franz Emil
	2399 II	alter Halsschmuck	Ozeanien/Mikronesien/Palau			Sarfert, Ernst
	2400 II	alter Halsschmuck	Ozeanien/Mikronesien/Palau			Sarfert, Ernst
	2400a I	Leibgürtel, gewebt	Ozeanien/Melanesien/PNG/New Ireland Province		1. Oktober 1908	Hellwig, Franz Emil
	2400b I	Leibgürtel, gewebt	Ozeanien/Melanesien/PNG/New Ireland Province		1. Oktober 1908	Hellwig, Franz Emil
	2401 II	Brotfruchtmesser	Ozeanien/Mikronesien/Federated States of Micronesia/Kosrae			Sarfert, Ernst
	2401a I	Leibgürtel, gewebt	Ozeanien/Melanesien/PNG/New Ireland Province		1. Oktober 1908	Hellwig, Franz Emil
	2401b I	Leibgürtel, gewebt	Ozeanien/Melanesien/PNG/New Ireland Province		1. Oktober 1908	Hellwig, Franz Emil
	2402 I	Leibgürtel, gewebt	Ozeanien/Melanesien/PNG/New Ireland Province		1. Oktober 1908	Hellwig, Franz Emil
	2402 II	Modell eines Kochhauses (alter Stil)	Ozeanien/Mikronesien/Federated States of Micronesia/Kosrae			Sarfert, Ernst
	2403 I	Leibgürtel, gewebt	Ozeanien/Melanesien/PNG/New Ireland Province		1. Oktober 1908	Hellwig, Franz Emil
	2403 II	Modell eines alten Wohnhauses	Ozeanien/Mikronesien/Federated States of Micronesia/Kosrae			Sarfert, Ernst
	2404 I	Leibgürtel, gewebt	Ozeanien/Melanesien/PNG/New		1. Oktober 1908	Hellwig, Franz

Please note that many designations in this list have been identified as faulty, outdated or as racist abuse since the inventories' original conception

Bild	Inventarnummer	Objektbezeichnung	Herkunft	Ethnie	Sammlungszeitraum	Sammler
			Ireland Province			Emil
	2404 II	Kanumodell	Ozeanien/Mikronesien/Federated States of Micronesia/Kosrae			Sarfert, Ernst
	2405 II	Kanumodell	Ozeanien/Mikronesien/Federated States of Micronesia/Kosrae			Sarfert, Ernst
	2405a I	Leibgürtel, gewebt	Ozeanien/Melanesien/PNG/New Ireland Province		1. Oktober 1908	Hellwig, Franz Emil
	2405b I	Leibgürtel, gewebt	Ozeanien/Melanesien/PNG/New Ireland Province		1. Oktober 1908	Hellwig, Franz Emil
	2406 I	Leibgürtel, gewebt	Ozeanien/Melanesien/PNG/New Ireland Province		1. Oktober 1908	Hellwig, Franz Emil
	2406 II	Holzschüssel	Ozeanien/Mikronesien/Federated States of Micronesia/Kosrae			Sarfert, Ernst
	2407 II	Holzschüssel	Ozeanien/Mikronesien/Federated States of Micronesia/Kosrae			Sarfert, Ernst
	2407a I	Leibgürtel, gewebt	Ozeanien/Melanesien/PNG/New Ireland Province		1. Oktober 1908	Hellwig, Franz Emil
	2407b I	Leibgürtel, gewebt	Ozeanien/Melanesien/PNG/New Ireland Province		1. Oktober 1908	Hellwig, Franz Emil
	2408 I	Leibgürtel, gewebt	Ozeanien/Melanesien/PNG/New Ireland Province		1. Oktober 1908	Hellwig, Franz Emil
	2408 II	kleine Holzschüssel	Ozeanien/Mikronesien/Federated States of Micronesia/Kosrae			Sarfert, Ernst
	2409 I	Leibgürtel, gewebt	Ozeanien/Melanesien/PNG/New Ireland Province		1. Oktober 1908	Hellwig, Franz Emil
	2409 II	kleine Holzschüssel	Ozeanien/Mikronesien/Federated States of Micronesia/Kosrae			Sarfert, Ernst
	2410 I	Leibgürtel, gewebt	Ozeanien/Melanesien/PNG/New Ireland Province		1. Oktober 1908	Hellwig, Franz Emil
	2410 II	Holzschläger	Ozeanien/Mikronesien/Federated States of Micronesia/Kosrae			Sarfert, Ernst
	2411 I	Leibgürtel, gewebt	Ozeanien/Melanesien/PNG/New Ireland Province		1. Oktober 1908	Hellwig, Franz Emil
	2411 II	Holzschläger	Ozeanien/Mikronesien/Federated States of Micronesia/Kosrae			Sarfert, Ernst
	2412 I	Kalebasse m. 2 Schweinezähnen + Schildpattmesser	Ozeanien/Melanesien/PNG/New Ireland Province		1. Oktober 1908	Hellwig, Franz Emil

Please note that many designations in this list have been identified as naughty, outdated or as racist abuse since the inventories´ original conception

Bild	Inventarnummer	Objektbezeichnung	Herkunft	Ethnie	Sammlungszeitraum	Sammler
	2412 II	Stampfer	Ozeanien/Mikronesien/Federated States of Micronesia/Kosrae			Sarfert, Ernst
	2413 I	Halsband, geflochten	Ozeanien/Melanesien/PNG/New Ireland Province		1. Oktober 1908	Hellwig, Franz Emil
	2413 II	Stampfer	Ozeanien/Mikronesien/Federated States of Micronesia/Kosrae			Sarfert, Ernst
	2414 I	Speer	Ozeanien/Melanesien/PNG/New Ireland Province		1. Oktober 1908	Hellwig, Franz Emil
	2414 II	Stampfer	Ozeanien/Mikronesien/Federated States of Micronesia/Kosrae			Sarfert, Ernst
	2415 I	Bündel = 6 Speer und 4 Bündel Zaubermittel (Gift)	Ozeanien/Melanesien/PNG/New Ireland Province		1. Oktober 1908	Hellwig, Franz Emil
	2415 II	Stampfer	Ozeanien/Mikronesien/Federated States of Micronesia/Kosrae			Sarfert, Ernst
	2416 I	Faserprobe	Ozeanien/Melanesien/PNG/New Ireland Province		1. Oktober 1908	Hellwig, Franz Emil
	2416 II	Stampfer	Ozeanien/Mikronesien/Federated States of Micronesia/Kosrae			Sarfert, Ernst
	2417 I	Faserprobe	Ozeanien/Melanesien/PNG/New Ireland Province		1. Oktober 1908	Hellwig, Franz Emil
	2417 II	Ößfass aus Holz	Ozeanien/Mikronesien/Federated States of Micronesia/Kosrae			Sarfert, Ernst
	2418 I	Kamm	Ozeanien/Melanesien/PNG/New Ireland Province		1. Oktober 1908	Hellwig, Franz Emil
	2418a II	Körbchen	Ozeanien/Mikronesien/Federated States of Micronesia/Kosrae			Sarfert, Ernst
	2418b II	Körbchen - geflochten	Ozeanien/Mikronesien/Federated States of Micronesia/Kosrae			Sarfert, Ernst
	2419	Wasserflasche-Kokos	Ozeanien/Melanesien/PNG/New Ireland Province		1. Oktober 1908	Hellwig, Franz Emil
	2419a II	Deckelkorb für Webssachen	Ozeanien/Mikronesien/Federated States of Micronesia/Kosrae			Sarfert, Ernst
	2419b II	Korb, wie 2419a II ohne Deckel	Ozeanien/Mikronesien/Federated States of Micronesia/Kosrae			Sarfert, Ernst
	2419c II	Korb, wie 2419a II ohne	Ozeanien/Mikronesien/Federated			Sarfert, Ernst

Please note that many designations in this list have been identified as faulty, outdated or as racist abuse since the inventories´ original conception

Bild	Inventarnummer	Objektbezeichnung	Herkunft	Ethnie	Sammlungszeitraum	Sammler
		Deckel	States of Micronesia/Kosrae			
	2420 I	Wasserflasche-Kokos	Ozeanien/Melanesien/PNG/New Ireland Province		1. Oktober 1908	Hellwig, Franz Emil
	2420 II	Garnkorb	Ozeanien/Mikronesien/Federated States of Micronesia/Kosrae			Sarfert, Ernst
	2421 I	Speer	Ozeanien/Melanesien/PNG/New Ireland Province		1. Oktober 1908	Hellwig, Franz Emil
	2421 II	Fischkorb der Frauen	Ozeanien/Mikronesien/Federated States of Micronesia/Kosrae			Sarfert, Ernst
	2422 I	Speer	Ozeanien/Melanesien/PNG/New Ireland Province		1. Oktober 1908	Hellwig, Franz Emil
	2422 II	Fischkorb der Frauen	Ozeanien/Mikronesien/Federated States of Micronesia/Kosrae			Sarfert, Ernst
	2423 I	Speer	Ozeanien/Melanesien/PNG/New Ireland Province		1. Oktober 1908	Hellwig, Franz Emil
	2423a II	Korb	Ozeanien/Mikronesien/Federated States of Micronesia/Kosrae			Sarfert, Ernst
	2423b II	Korb - geflochten aus Pandanus	Ozeanien/Mikronesien/Federated States of Micronesia/Kosrae			Sarfert, Ernst
	2423c II	Eßteller aus Kokos geflochten	Ozeanien/Mikronesien/Federated States of Micronesia/Kosrae			Sarfert, Ernst
	2424 I	Speer	Ozeanien/Melanesien/PNG/New Ireland Province		1. Oktober 1908	Hellwig, Franz Emil
	2424 II	Eßteller aus Kokos geflochten	Ozeanien/Mikronesien/Federated States of Micronesia/Kosrae			Sarfert, Ernst
	2425 I	Speer	Ozeanien/Melanesien/PNG/New Ireland Province		1. Oktober 1908	Hellwig, Franz Emil
	2425a II	Korb	Ozeanien/Mikronesien/Federated States of Micronesia/Kosrae			Sarfert, Ernst
	2425b II	Korb	Ozeanien/Mikronesien/Federated States of Micronesia/Kosrae			Sarfert, Ernst
	2426 I	Speer	Ozeanien/Melanesien/PNG/New Ireland Province		1. Oktober 1908	Hellwig, Franz Emil
	2426 II	Korb	Ozeanien/Mikronesien/Federated States of Micronesia/Kosrae			Sarfert, Ernst
	2427 I	Speer	Ozeanien/Melanesien/PNG/New Ireland Province		1. Oktober 1908	Hellwig, Franz Emil

Please note that many designations in this list have been identified as racist, outdated or as racist abuse since the inventories´ original conception

Bild	Inventarnummer	Objektbezeichnung	Herkunft	Ethnie	Sammlungszeitraum	Sammler
	2427 II	Korb	Ozeanien/Mikronesien/Federated States of Micronesia/Kosrae			Sarfert, Ernst
	2428 I	Korb	Ozeanien/Melanesien/PNG/New Ireland Province		1. Oktober 1908	Hellwig, Franz Emil
	2428a II	Korb	Ozeanien/Mikronesien/Federated States of Micronesia/Kosrae			Sarfert, Ernst
	2428b II	Korb - geflochten	Ozeanien/Mikronesien/Federated States of Micronesia/Kosrae			Sarfert, Ernst
	2428c II	Matte	Ozeanien/Mikronesien/Federated States of Micronesia/Kosrae			Sarfert, Ernst
	2429 I	Korb	Ozeanien/Melanesien/PNG/New Ireland Province		1. Oktober 1908	Hellwig, Franz Emil
	2429 II	Matte	Ozeanien/Mikronesien/Federated States of Micronesia/Kosrae			Sarfert, Ernst
	2430 I	Korb	Ozeanien/Melanesien/PNG/New Ireland Province		1. Oktober 1908	Hellwig, Franz Emil
	2430a II	Matte	Ozeanien/Mikronesien/Federated States of Micronesia/Kosrae			Sarfert, Ernst
	2430b II	Matte	Ozeanien/Mikronesien/Federated States of Micronesia/Kosrae			Sarfert, Ernst
	2431 I	Korb	Ozeanien/Melanesien/PNG/New Ireland Province		1. Oktober 1908	Hellwig, Franz Emil
	2431 II	Matte	Ozeanien/Mikronesien/Federated States of Micronesia/Kosrae			Sarfert, Ernst
	2432 I	Rolle Kokosschnur	Ozeanien/Melanesien/PNG/New Ireland Province		1. Oktober 1908	Hellwig, Franz Emil
	2432 II	Matte	Ozeanien/Mikronesien/Federated States of Micronesia/Kosrae			Sarfert, Ernst
	2433 I	Penismuschel	Ozeanien/Melanesien/PNG/New Ireland Province		1. Oktober 1908	Hellwig, Franz Emil
	2433a II	Tasche	Ozeanien/Mikronesien/Federated States of Micronesia/Kosrae			Sarfert, Ernst
	2433b II	Tasche	Ozeanien/Mikronesien/Federated States of Micronesia/Kosrae			Sarfert, Ernst
	2433c II	Tasche	Ozeanien/Mikronesien/Federated States of Micronesia/Kosrae			Sarfert, Ernst
	2434 I	Penismuschel	Ozeanien/Melanesien/PNG/New Ireland Province		1. Oktober 1908	Hellwig, Franz Emil

Please note that many designations in this list have been identified as faulty, outdated or as racist abuse since the inventories´ original conception

Bild	Inventarnummer	Objektbezeichnung	Herkunft	Ethnie	Sammlungszeitraum	Sammler
	2434a II	Tasche	Ozeanien/Mikronesien/Federated States of Micronesia/Kosrae			Sarfert, Ernst
	2434b II	Tasche	Ozeanien/Mikronesien/Federated States of Micronesia/Kosrae			Sarfert, Ernst
	2435 I	Penismuschel	Ozeanien/Melanesien/PNG/New Ireland Province		1. Oktober 1908	Hellwig, Franz Emil
	2435 II	Tasche	Ozeanien/Mikronesien/Federated States of Micronesia/Kosrae			Sarfert, Ernst
	2436 I	Penismuschel	Ozeanien/Melanesien/PNG/New Ireland Province		1. Oktober 1908	Hellwig, Franz Emil
	2436a II	Kawaschalensack	Ozeanien/Mikronesien/Federated States of Micronesia/Kosrae			Sarfert, Ernst
	2436b II	Kawaschalensack	Ozeanien/Mikronesien/Federated States of Micronesia/Kosrae			Sarfert, Ernst
	2437 I	Fischnetz	Ozeanien/Melanesien/PNG/New Ireland Province		1. Oktober 1908	Hellwig, Franz Emil
	2437a II	Kawaschalensack mit 2 Kokos-Schalen	Ozeanien/Mikronesien/Federated States of Micronesia/Kosrae			Sarfert, Ernst
	2437b II	Kawaschalensack mit 2 Kokos-Schalen	Ozeanien/Mikronesien/Federated States of Micronesia/Kosrae			Sarfert, Ernst
	2438 I	Stein als Werkzeug	Ozeanien/Melanesien/PNG/New Ireland Province		1. Oktober 1908	Hellwig, Franz Emil
	2438a II	Netztasche	Ozeanien/Mikronesien/Federated States of Micronesia/Kosrae			Sarfert, Ernst
	2438b II	Netztasche	Ozeanien/Mikronesien/Federated States of Micronesia/Kosrae			Sarfert, Ernst
	2439 I	Regenmatte	Ozeanien/Melanesien/PNG/New Ireland Province		1. Oktober 1908	Hellwig, Franz Emil
	2439 II	Netztasche	Ozeanien/Mikronesien/Federated States of Micronesia/Kosrae			Sarfert, Ernst
	2440 I	Kokoswasserflasche-beschnitzt	Ozeanien/Melanesien/PNG/New Ireland Province		1. Oktober 1908	Hellwig, Franz Emil
	2440 II	Paar Fischnetze	Ozeanien/Mikronesien/Federated States of Micronesia/Kosrae			Sarfert, Ernst
	2441 I	Korb	Ozeanien/Melanesien/PNG/New		1. Oktober 1908	Hellwig, Franz

Please note that many designations in this list have been identified as faulty, outdated or as racist abuse since the inventories' original conception

Bild	Inventarnummer	Objektbezeichnung	Herkunft	Ethnie	Sammlungszeitraum	Sammler
			Ireland Province			Emil
	2441 II	Paar Fischnetze	Ozeanien/Mikronesien/Federated States of Micronesia/Kosrae			Sarfert, Ernst
	2442 I	Regendach	Ozeanien/Melanesien/PNG/New Ireland Province		1. Oktober 1908	Hellwig, Franz Emil
	2442 II	Paar Fischnetze	Ozeanien/Mikronesien/Federated States of Micronesia/Kosrae			Sarfert, Ernst
	2443 I	kleines Fischnetz / Rahmen und Stock fehlen	Ozeanien/Melanesien/PNG/New Ireland Province		28. September 1908	Hellwig, Franz Emil
	2443 II	Fischnetz	Ozeanien/Mikronesien/Federated States of Micronesia/Kosrae			Sarfert, Ernst
	2444 I	Schweineknochen Messer	Ozeanien/Melanesien/PNG/New Ireland Province		28. September 1908	Hellwig, Franz Emil
	2444a II	Fischnetz	Ozeanien/Mikronesien/Federated States of Micronesia/Kosrae			Sarfert, Ernst
	2444b II	Fischnetz	Ozeanien/Mikronesien/Federated States of Micronesia/Kosrae			Sarfert, Ernst
	2445 I	Halskette aus Zähnen	Ozeanien/Melanesien/PNG/New Ireland Province		28. September 1908	Hellwig, Franz Emil
	2445 II	Fischnetz	Ozeanien/Mikronesien/Federated States of Micronesia/Kosrae			Sarfert, Ernst
	2446 I	Korb	Ozeanien/Melanesien/PNG/New Ireland Province		28. September 1908	Hellwig, Franz Emil
	2446 II	Fischnetz	Ozeanien/Mikronesien/Federated States of Micronesia/Kosrae			Sarfert, Ernst
	2447 I	Korb aus Kokosblättern	Ozeanien/Melanesien/PNG/New Ireland Province		28. September 1908	Hellwig, Franz Emil
	2447 II	großes Fischnetz	Ozeanien/Mikronesien/Federated States of Micronesia/Kosrae			Sarfert, Ernst
	2448 I	Speer	Ozeanien/Melanesien/PNG/New Ireland Province		27. September 1908	Hellwig, Franz Emil
	2448 II	Fischnetz	Ozeanien/Mikronesien/Federated States of Micronesia/Kosrae			Sarfert, Ernst
	2449 I	Frauenschurz	Ozeanien/Melanesien/PNG/New Ireland Province/Enai		28. August 1908	Hellwig, Franz Emil
	2449 II	Korb für "fafa"	Ozeanien/Mikronesien/Federated States of Micronesia/Kosrae			Sarfert, Ernst

Please note that many designations in this list have been identified as faulty, outdated or as racist abuse since the inventories' original conception

Bild	Inventarnummer	Objektbezeichnung	Herkunft	Ethnie	Sammlungszeitraum	Sammler
	2450 I	Frauenschurz	Ozeanien/Melanesien/PNG/New Ireland Province/Enai		28. August 1908	Hellwig, Franz Emil
	2450 II	Korb für "fafa"	Ozeanien/Mikronesien/Federated States of Micronesia/Kosrae			Sarfert, Ernst
	2451 I	Frauenschurz	Ozeanien/Melanesien/PNG/New Ireland Province/Enai		28. August 1908	Hellwig, Franz Emil
	2451 II	Korb für "fafa"	Ozeanien/Mikronesien/Federated States of Micronesia/Kosrae			Sarfert, Ernst
	2452 I	Tanzgürtel	Ozeanien/Melanesien/PNG/New Ireland Province/Enai		28. August 1908	Hellwig, Franz Emil
	2452 II	Korb für "fafa" - Gesehen: geflochtenes Fragment eines Korbes	Ozeanien/Mikronesien/Federated States of Micronesia/Kosrae			Sarfert, Ernst
	2453 I	Tau geflochten	Ozeanien/Melanesien/PNG/New Ireland Province/Etalat		13. September 1908	Hellwig, Franz Emil
	2453 II	Korb	Ozeanien/Mikronesien/Federated States of Micronesia/Kosrae			Sarfert, Ernst
	2454 I	Schweinenetz	Ozeanien/Melanesien/PNG/New Ireland Province/Enai		September 1908	Hellwig, Franz Emil
	2454 II	Korb	Ozeanien/Mikronesien/Federated States of Micronesia/Kosrae			Sarfert, Ernst
	2455 I	Tanzstab	Ozeanien/Melanesien/PNG/New Ireland Province		2. Oktober 1908	Hellwig, Franz Emil
	2455a II	Korb	Ozeanien/Mikronesien/Federated States of Micronesia/Kosrae			Sarfert, Ernst
	2455b II	Korb - geflochten aus Pandanus	Ozeanien/Mikronesien/Federated States of Micronesia/Kosrae			Sarfert, Ernst
	2455c II	Matte	Ozeanien/Mikronesien/Federated States of Micronesia/Kosrae			Sarfert, Ernst
	2455d II	Muschelbeil	Ozeanien/Mikronesien/Federated States of Micronesia/Kosrae			Sarfert, Ernst
	2456 I	[gesehen: 2 Fragmente des Messers (Griff) aus Holz, ohne Klinge] großes Messer aus Holz	Ozeanien/Melanesien/PNG/New Ireland Province		2. Oktober 1908	Hellwig, Franz Emil
	2456a II	Muschelbeil	Ozeanien/Mikronesien/Federated States of Micronesia/Kosrae			Sarfert, Ernst

Please note that many designations in this list have been identified as faulty, outdated or as racist abuse since the inventories' original conception

Bild	Inventarnummer	Objektbezeichnung	Herkunft	Ethnie	Sammlungszeitraum	Sammler
	2456b II	Muschelbeil	Ozeanien/Mikronesien/Federated States of Micronesia/Kosrae			Sarfert, Ernst
	2457 I	Holzschnitzerei Fisch	Ozeanien/Melanesien/PNG/New Ireland Province		2. Oktober 1908	Hellwig, Franz Emil
	2457a II	Muschelbeil	Ozeanien/Mikronesien/Federated States of Micronesia/Kosrae			Sarfert, Ernst
	2457b II	Muschelbeil	Ozeanien/Mikronesien/Federated States of Micronesia/Kosrae			Sarfert, Ernst
	2458 I	Holzskulptur - mit zwei Fischköpfen	Ozeanien/Melanesien/PNG/New Ireland Province		2. Oktober 1908	Hellwig, Franz Emil
	2458a II	Muschelbeil	Ozeanien/Mikronesien/Federated States of Micronesia/Kosrae			Sarfert, Ernst
	2458b II	Muschelbeil	Ozeanien/Mikronesien/Federated States of Micronesia/Kosrae			Sarfert, Ernst
	2458c II	Muschelbeil	Ozeanien/Mikronesien/Federated States of Micronesia/Kosrae			Sarfert, Ernst
	2459 I	Tanzstab	Ozeanien/Melanesien/PNG/New Ireland Province		2. Oktober 1908	Hellwig, Franz Emil
	2459 II	Muschelbeil	Ozeanien/Mikronesien/Federated States of Micronesia/Kosrae			Sarfert, Ernst
	2460 I	Tanzstab, kerbgeschnitzt	Ozeanien/Melanesien/PNG/New Ireland Province		2. Oktober 1908	Hellwig, Franz Emil
	2460 II	altes Geldstück	Ozeanien/Mikronesien/Federated States of Micronesia/Kosrae			Sarfert, Ernst
	2461 I	Tanzstab	Ozeanien/Melanesien/PNG/New Ireland Province		2. Oktober 1908	Hellwig, Franz Emil
	2461 II	altes Geldstück	Ozeanien/Mikronesien/Federated States of Micronesia/Kosrae			Sarfert, Ernst
	2462 I	Korb	Ozeanien/Melanesien/PNG/New Ireland Province		2. Oktober 1908	Hellwig, Franz Emil
	2462 II	Namengeld	Ozeanien/Mikronesien/Federated States of Micronesia/Kosrae			Sarfert, Ernst
	2463 I	netzartiger Korb	Ozeanien/Melanesien/PNG/New Ireland Province		2. Oktober 1908	Hellwig, Franz Emil
	2463 II	Brustschmuck	Ozeanien/Mikronesien/Federated States of Micronesia/Kosrae			Sarfert, Ernst
	2464 I	Schnitzerei Fisch	Ozeanien/Melanesien/PNG/New Ireland Province		2. Oktober 1908	Hellwig, Franz Emil

Please note that many designations in this list have been identified as faulty, outdated or as racist abuse since the inventories´ original conception

Bild	Inventarnummer	Objektbezeichnung	Herkunft	Ethnie	Sammlungszeitraum	Sammler
	2464 II	Brustschmuck	Ozeanien/Mikronesien/Federated States of Micronesia/Kosrae			Sarfert, Ernst
	2465 I	Schnitzerei Fisch	Ozeanien/Melanesien/PNG/New Ireland Province		2. Oktober 1908	Hellwig, Franz Emil
	2465 II	Stück alter Halskette	Ozeanien/Mikronesien/Federated States of Micronesia/Kosrae			Sarfert, Ernst
	2466 I	kleines Fischnetz ohne Stiel	Ozeanien/Melanesien/PNG/New Ireland Province		2. Oktober 1908	Hellwig, Franz Emil
	2466a II	Schaber	Ozeanien/Mikronesien/Federated States of Micronesia/Kosrae			Sarfert, Ernst
	2466b II	Schaber	Ozeanien/Mikronesien/Federated States of Micronesia/Kosrae			Sarfert, Ernst
	2467 I	Paddel (nicht typisch)	Ozeanien/Melanesien/PNG/New Ireland Province		2. Oktober 1908	Hellwig, Franz Emil
	2467 II	Schaber	Ozeanien/Mikronesien/Federated States of Micronesia/Kosrae			Sarfert, Ernst
	2468 I	Netzgabel	Ozeanien/Melanesien/PNG/New Ireland Province		2. Oktober 1908	Hellwig, Franz Emil
	2468 II	wohlriechendes Holz	Ozeanien/Mikronesien/Federated States of Micronesia/Kosrae			Sarfert, Ernst
	2469 I	Seilprobe	Ozeanien/Melanesien/PNG/New Ireland Province		2. Oktober 1908	Hellwig, Franz Emil
	2469aII	wie 2469b II	Ozeanien/Mikronesien/Federated States of Micronesia/Kosrae			Sarfert, Ernst
	2469b II	wohlriechendes Harz von Treibholz	Ozeanien/Mikronesien/Federated States of Micronesia/Kosrae			Sarfert, Ernst
	2470 I	Tanzstab	Ozeanien/Melanesien/PNG/New Ireland Province		2. Oktober 1908	Hellwig, Franz Emil
	2470 II	wohlriechendes Harz von Treibholz für Haaröl	Ozeanien/Mikronesien/Federated States of Micronesia/Kosrae			Sarfert, Ernst
	2471 I	Tanzstab	Ozeanien/Melanesien/PNG/New Ireland Province		2. Oktober 1908	Hellwig, Franz Emil
	2471 II	wohlriechendes Harz von Treibholz für Haaröl	Ozeanien/Mikronesien/Federated States of Micronesia/Kosrae			Sarfert, Ernst
	2472 I	Kokoshülsen; Tanzstab	Ozeanien/Melanesien/PNG/New Ireland Province		2. Oktober 1908	Hellwig, Franz Emil
	2472a II	Krabbenschale mit 11 kleinen Muscheln z. Schneiden	Ozeanien/Mikronesien/Federated States of Micronesia/Kosrae			Sarfert, Ernst

Please note that many designations in this list have been identified as faulty, outdated or as racist abuse since the inventories´ original conception

Bild	Inventarnummer	Objektbezeichnung	Herkunft	Ethnie	Sammlungszeitraum	Sammler
	2472b II	Krebsschale mit 11 kleinen Muscheln	Ozeanien/Mikronesien/Federated States of Micronesia/Kosrae			Sarfert, Ernst
	2473 I	Kokosraspel	Ozeanien/Melanesien/PNG/New Ireland Province		2. Oktober 1908	Hellwig, Franz Emil
	2473 II	Banak-Muschel	Ozeanien/Mikronesien/Federated States of Micronesia/Kosrae			Sarfert, Ernst
	2474 I	Kokosraspel	Ozeanien/Melanesien/PNG/New Ireland Province		2. Oktober 1908	Hellwig, Franz Emil
	2474 II	Banak-Muschel	Ozeanien/Mikronesien/Federated States of Micronesia/Kosrae			Sarfert, Ernst
	2475 II	Banak-Muschel	Ozeanien/Mikronesien/Federated States of Micronesia/Kosrae			Sarfert, Ernst
	2475a I	Pandanusblätter	Ozeanien/Melanesien/PNG/New Ireland Province		2. Oktober 1908	Hellwig, Franz Emil
	2475b I	Pandanusblätter	Ozeanien/Melanesien/PNG/New Ireland Province		2. Oktober 1908	Hellwig, Franz Emil
	2475c I	Pandanusblätter	Ozeanien/Melanesien/PNG/New Ireland Province		2. Oktober 1908	Hellwig, Franz Emil
	2475d I	Pandanusblätter	Ozeanien/Melanesien/PNG/New Ireland Province		2. Oktober 1908	Hellwig, Franz Emil
	2475e I	Pandanusblätter	Ozeanien/Melanesien/PNG/New Ireland Province		2. Oktober 1908	Hellwig, Franz Emil
	2475f I	Pandanusblätter	Ozeanien/Melanesien/PNG/New Ireland Province		2. Oktober 1908	Hellwig, Franz Emil
	2475g I	Pandanusblätter	Ozeanien/Melanesien/PNG/New Ireland Province		2. Oktober 1908	Hellwig, Franz Emil
	2476 I	Holzblock, aufgefangene Schüssel	Ozeanien/Melanesien/PNG/New Ireland Province		2. Oktober 1908	Hellwig, Franz Emil
	2476 II	Faser	Ozeanien/Mikronesien/Federated States of Micronesia/Kosrae			Sarfert, Ernst
	2477 I	Schüssel halbfertig	Ozeanien/Melanesien/PNG/New Ireland Province		2. Oktober 1908	Hellwig, Franz Emil
	2477a II	Garn . Garnrolle mit hellem Garn	Ozeanien/Mikronesien/Federated States of Micronesia/Kosrae			Sarfert, Ernst
	2477b II	Garn	Ozeanien/Mikronesien/Federated			Sarfert, Ernst

Pleas . many designations in this list have been identified as faulty, outdated or as racist abuse since the inventories´ original conception

Bild	Inventarnummer	Objektbezeichnung	Herkunft	Ethnie	Sammlungszeitraum	Sammler
			States of Micronesia/Kosrae			
	2478 I	Schüssel	Ozeanien/Melanesien/PNG/New Ireland Province		2. Oktober 1908	Hellwig, Franz Emil
	2478a II	Garn - Garnrolle mit rötlich/braunem Garn	Ozeanien/Mikronesien/Federated States of Micronesia/Kosrae			Sarfert, Ernst
	2478b II	Garn	Ozeanien/Mikronesien/Federated States of Micronesia/Kosrae			Sarfert, Ernst
	2478c II	Garn	Ozeanien/Mikronesien/Federated States of Micronesia/Kosrae			Sarfert, Ernst
	2479 I	Schüssel	Ozeanien/Melanesien/PNG/New Ireland Province		2. Oktober 1908	Hellwig, Franz Emil
	2479 II	Garn	Ozeanien/Mikronesien/Federated States of Micronesia/Kosrae			Sarfert, Ernst
	2480 I	Schüssel	Ozeanien/Melanesien/PNG/New Ireland Province		2. Oktober 1908	Hellwig, Franz Emil
	2480a II	Garn	Ozeanien/Mikronesien/Federated States of Micronesia/Kosrae			Sarfert, Ernst
	2480b II	Garn	Ozeanien/Mikronesien/Federated States of Micronesia/Kosrae			Sarfert, Ernst
	2481 I	Schüssel	Ozeanien/Melanesien/PNG/New Ireland Province		2. Oktober 1908	Hellwig, Franz Emil
	2481 II	Beinschnur	Ozeanien/Mikronesien/Federated States of Micronesia/Kosrae			Sarfert, Ernst
	2482 I	Schüssel	Ozeanien/Melanesien/PNG/New Ireland Province		2. Oktober 1908	Hellwig, Franz Emil
	2482 II	Geldschnur	Ozeanien/Mikronesien/Federated States of Micronesia/Kosrae			Sarfert, Ernst
	2483 I	Beilklinge	Ozeanien/Melanesien/PNG/New Ireland Province		2. Oktober 1908	Hellwig, Franz Emil
	2483 II	Hammer	Ozeanien/Mikronesien/Federated States of Micronesia/Kosrae			Sarfert, Ernst
	2484 I	Beilklinge	Ozeanien/Melanesien/PNG/New Ireland Province		2. Oktober 1908	Hellwig, Franz Emil
	2484 II	Hammer - Holzklopfer	Ozeanien/Mikronesien/Federated States of Micronesia/Kosrae			Sarfert, Ernst

Please note that many designations in this list have been identified as faulty, outdated or as racist abuse since the inventories´ original conception

Bild	Inventarnummer	Objektbezeichnung	Herkunft	Ethnie	Sammlungszeitraum	Sammler
	2485 I	Beilklinge	Ozeanien/Melanesien/PNG/New Ireland Province		2. Oktober 1908	Hellwig, Franz Emil
	2485 II	Matte - Gürtel	Ozeanien/Mikronesien/Federated States of Micronesia/Kosrae			Sarfert, Ernst
	2486 I	schwarzer Stein als Werkzeug	Ozeanien/Melanesien/PNG/New Ireland Province		2. Oktober 1908	Hellwig, Franz Emil
	2486 II	Matte	Ozeanien/Mikronesien/Federated States of Micronesia/Kosrae			Sarfert, Ernst
	2487 I	Schüssel	Ozeanien/Melanesien/PNG/New Ireland Province		2. Oktober 1908	Hellwig, Franz Emil
	2487 II	Matte	Ozeanien/Mikronesien/Federated States of Micronesia/Kosrae			Sarfert, Ernst
	2488 I	netzartiges Körbchen	Ozeanien/Melanesien/PNG/New Ireland Province		2. Oktober 1908	Hellwig, Franz Emil
	2488 II	Matte	Ozeanien/Mikronesien/Federated States of Micronesia/Kosrae			Sarfert, Ernst
	2489 I	Tanzstab durchbrochen	Ozeanien/Melanesien/PNG/New Ireland Province		2. Oktober 1908	Hellwig, Franz Emil
	2489 II	Matte	Ozeanien/Mikronesien/Federated States of Micronesia/Kosrae			Sarfert, Ernst
	2490 I	Korb geflochten	Ozeanien/Melanesien/PNG/New Ireland Province		2. Oktober 1908	Hellwig, Franz Emil
	2490 II	Matte	Ozeanien/Mikronesien/Federated States of Micronesia/Kosrae			Sarfert, Ernst
	2491 I	Halsband aus Hundezähnen und europäischen Perlen	Ozeanien/Melanesien/PNG/Manus Province		10. Oktober 1908	Hellwig, Franz Emil
	2491a II	Matte	Ozeanien/Mikronesien/Federated States of Micronesia/Kosrae			Sarfert, Ernst
	2491b II	Matte	Ozeanien/Mikronesien/Federated States of Micronesia/Kosrae			Sarfert, Ernst
	2492 I	Schnur = 4 1/2 Faden Muschelgeld	Ozeanien/Melanesien/PNG/Manus Province		11. Oktober 1908	Hellwig, Franz Emil
	2492 II	Matte	Ozeanien/Mikronesien/Federated States of Micronesia/Kosrae			Sarfert, Ernst
	2493 I	Taschentroddel	Ozeanien/Melanesien/PNG/Manus Province		10. Oktober 1908	Hellwig, Franz Emil
	2493a II	Fischnetz	Ozeanien/Mikronesien/Federated States of Micronesia/Kosrae			Sarfert, Ernst

Please note that many designations in this list have been identified as faulty, outdated or as racist abuse since the inventories' original conception

Bild	Inventarnummer	Objektbezeichnung	Herkunft	Ethnie	Sammlungszeitraum	Sammler
	2493b II	Fischnetz	Ozeanien/Mikronesien/Federated States of Micronesia/Kosrae			Sarfert, Ernst
	2494 I	Halskette mit 13 Hundezähnen und bunte Perlen	Ozeanien/Melanesien/PNG/Manus Province		11. Oktober 1908	Hellwig, Franz Emil
	2494 II	Steinfigur	Ozeanien/Mikronesien/Federated States of Micronesia/Kosrae			Sarfert, Ernst
	2495 II	Brotfruchtspalter	Ozeanien/Mikronesien/Federated States of Micronesia/Kosrae			Sarfert, Ernst
	2495a I	Kopfstützte aus getrockneten Blättern	Ozeanien/Melanesien/PNG/Manus Province		11. Oktober 1908	Hellwig, Franz Emil
	2495b I	Kopfstützte aus getrockneten Blättern	Ozeanien/Melanesien/PNG/Manus Province		11. Oktober 1908	Hellwig, Franz Emil
	2495c I	Kopfstützte aus getrockneten Blättern- gesehen: getrocknetes Blätterbüschel, vermutlich Restbestand der Kopfstütze.	Ozeanien/Melanesien/PNG/Manus Province		11. Oktober 1908	Hellwig, Franz Emil
	2495d I	Kopfstützte aus getrockneten Blättern	Ozeanien/Melanesien/PNG/Manus Province		11. Oktober 1908	Hellwig, Franz Emil
	2495e I	Kopfstützte aus getrockneten Blättern	Ozeanien/Melanesien/PNG/Manus Province		11. Oktober 1908	Hellwig, Franz Emil
	2496 I	Ensteckkamm	Ozeanien/Melanesien/PNG/Manus Province		11. Oktober 1908	Hellwig, Franz Emil
	2496 II	Paar Fischnetze	Ozeanien/Mikronesien/Federated States of Micronesia/Kosrae			Sarfert, Ernst
	2497 I	Einsteckkamm	Ozeanien/Melanesien/PNG/Manus Province		11. Oktober 1908	Hellwig, Franz Emil
	2497a II	Paar Fischnetze	Ozeanien/Mikronesien/Federated States of Micronesia/Kosrae			Sarfert, Ernst
	2497b II	große Holzschüssel	Ozeanien/Mikronesien/Federated States of Micronesia/Kosrae			Sarfert, Ernst
	2497c II	Sieb	Ozeanien/Mikronesien/Federated States of Micronesia/Kosrae			Sarfert, Ernst
	2498 I	Einsteckkamm	Ozeanien/Melanesien/PNG/Manus Province		11. Oktober 1908	Hellwig, Franz Emil
	2498 II	Sieb	Ozeanien/Mikronesien/Federated			Sarfert, Ernst

Please note that many designations in this list have been identified as faulty, outdated or as racist abuse since the inventories´ original conception

Bild	Inventarnummer	Objektbezeichnung	Herkunft	Ethnie	Sammlungszeitraum	Sammler
			States of Micronesia/Kosrae			
	2499 I	Dolch geschnitzt	Ozeanien/Melanesien/PNG/Manus Province		11. Oktober 1908	Hellwig, Franz Emil
	2499 II	Hausmodell	Ozeanien/Mikronesien/Federated States of Micronesia/Kosrae			Sarfert, Ernst
	2500 I	Kalkspatel geschnitzt	Ozeanien/Melanesien/PNG/Manus Province		11. Oktober 1908	Hellwig, Franz Emil
	2500 II	Steinfigur	Ozeanien/Mikronesien/Federated States of Micronesia/Kosrae			Sarfert, Ernst
	2501 I	geschnitztes Tanzholz	Ozeanien/Melanesien/PNG/Manus Province		11. Oktober 1908	Hellwig, Franz Emil
	2501 II	Matte	Ozeanien/Mikronesien/Federated States of Micronesia/Kosrae			Sarfert, Ernst
	2502 I	geschnitztes Tanzholz	Ozeanien/Melanesien/PNG/Manus Province		11. Oktober 1908	Hellwig, Franz Emil
	2502 II	Sitzmatte für junge Mädchen	Ozeanien/Mikronesien/Federated States of Micronesia/Kosrae			Sarfert, Ernst
	2503 I	Dolch aus Holz	Ozeanien/Melanesien/PNG/Manus Province		11. Oktober 1908	Hellwig, Franz Emil
	2503 II	Tasche	Ozeanien/Mikronesien/Federated States of Micronesia/Kosrae			Sarfert, Ernst
	2504 I	Ohrring aus Kokosnussschale	Ozeanien/Melanesien/PNG/Manus Province		11. Oktober 1908	Hellwig, Franz Emil
	2504 II	Tasche	Ozeanien/Mikronesien/Federated States of Micronesia/Kosrae			Sarfert, Ernst
	2505 I	Ölgefäß	Ozeanien/Melanesien/PNG/Manus Province		11. Oktober 1908	Hellwig, Franz Emil
	2505 II	alter Halsschmuck	Ozeanien/Mikronesien/Federated States of Micronesia/Kosrae			Sarfert, Ernst
	2506 I	Armknochen	Ozeanien/Melanesien/PNG/Manus Province		11. Oktober 1908	Hellwig, Franz Emil
	2506a II	Beinschmuck-Schnüre	Ozeanien/Mikronesien/Federated States of Micronesia/Kosrae			Sarfert, Ernst
	2506b II	Hüftschnur zum Festbinden	Ozeanien/Mikronesien/Federated			Sarfert, Ernst

Please note that many designations in this list have been identified as faulty, outdated or as racist abuse since the inventories´ original conception

Bild	Inventarnummer	Objektbezeichnung	Herkunft	Ethnie	Sammlungszeitraum	Sammler
		der Sitzmatte	States of Micronesia/Kosrae			
	2507 I	Halskette aus Samen und Muscheln	Ozeanien/Melanesien/PNG/Manus Province		11. Oktober 1908	Hellwig, Franz Emil
	2507a II	Hüftschnur zum Festbinden der Sitzmatte	Ozeanien/Mikronesien/Federated States of Micronesia/Kosrae			Sarfert, Ernst
	2507b II	Hüftschnur zum Festbinden der Sitzmatte	Ozeanien/Mikronesien/Federated States of Micronesia/Kosrae			Sarfert, Ernst
	2508 I	Halskette aus Samen und Muscheln	Ozeanien/Melanesien/PNG/Manus Province		11. Oktober 1908	Hellwig, Franz Emil
	2508 II	Tasche	Ozeanien/Mikronesien/Federated States of Micronesia/Kosrae			Sarfert, Ernst
	2509 I	Halskette aus Samen und Muscheln	Ozeanien/Melanesien/PNG/Manus Province		11. Oktober 1908	Hellwig, Franz Emil
	2509 II	Tasche	Ozeanien/Mikronesien/Federated States of Micronesia/Kosrae			Sarfert, Ernst
	2510 I	Halskette aus Samen und Muscheln	Ozeanien/Melanesien/PNG/Manus Province		11. Oktober 1908	Hellwig, Franz Emil
	2510a II	Sitzmatte alten Stils	Ozeanien/Mikronesien/Federated States of Micronesia/Kosrae			Sarfert, Ernst
	2510b II	Speer	Ozeanien/Melanesien/Solomon Islands/Malaita Province			Sarfert, Ernst
	2511 I	Halskette aus Muschelscheibchen und Muscheln	Ozeanien/Melanesien/PNG/Manus Province		11. Oktober 1908	Hellwig, Franz Emil
	2511 II	Speer	Ozeanien/Melanesien/Solomon Islands/Malaita Province			Sarfert, Ernst
	2512 I	Kopfbank	Ozeanien/Melanesien/PNG/Manus Province	--/Matankol	11. Oktober 1908	Hellwig, Franz Emil
	2512 II	Speer	Ozeanien/Melanesien/Solomon Islands/Malaita Province			Sarfert, Ernst
	2513 I	Nacken, Kopfschmuck	Ozeanien/Melanesien/PNG/Manus Province		11. Oktober 1908	Hellwig, Franz Emil
	2513 II	Speer	Ozeanien/Melanesien/Solomon Islands/Malaita Province			Sarfert, Ernst
	2514 I	Nacken, Kopfschmuck	Ozeanien/Melanesien/PNG/Manus Province		11. Oktober 1908	Hellwig, Franz Emil

Please note that many designations in this list have been identified as racist, outdated or as racist abuse since the inventories´ original conception

Bild	Inventarnummer	Objektbezeichnung	Herkunft	Ethnie	Sammlungszeitraum	Sammler
	2514 II	Obsidianspeer	Ozeanien/Melanesien/Solomon Islands/Malaita Province			Sarfert, Ernst
	2515 I	Kalkkalebasse mit Brandmalerei	Ozeanien/Melanesien/PNG/Manus Province		11. Oktober 1908	Hellwig, Franz Emil
	2515 II	Kokosnusskratzer	Ozeanien/Melanesien/Solomon Islands/Malaita Province			Sarfert, Ernst
	2516 I	Kalkkalebasse mit Brandmalerei	Ozeanien/Melanesien/PNG/Manus Province		11. Oktober 1908	Hellwig, Franz Emil
	2516 II	Kokosnusskratzer	Ozeanien/Melanesien/Solomon Islands/Malaita Province			Sarfert, Ernst
	2517 I	Kalkkalebasse mit Brandmalerei	Ozeanien/Melanesien/PNG/Manus Province		11. Oktober 1908	Hellwig, Franz Emil
	2517 II	Kokosnusskratzer	Ozeanien/Melanesien/Solomon Islands/Malaita Province			Sarfert, Ernst
	2518 I	Kalkkalebasse mit Brandmalerei	Ozeanien/Melanesien/PNG/Manus Province		11. Oktober 1908	Hellwig, Franz Emil
	2518a II	Kokosnusskratzer	Ozeanien/Melanesien/Solomon Islands/Malaita Province			Sarfert, Ernst
	2518b II	Holzschüssel	Ozeanien/Melanesien/Solomon Islands/Malaita Province			Sarfert, Ernst
	2519 I	Kalkkalebasse mit Brandmalerei	Ozeanien/Melanesien/PNG/Manus Province		11. Oktober 1908	Hellwig, Franz Emil
	2519 II	Holzschüssel	Ozeanien/Melanesien/Solomon Islands/Malaita Province			Sarfert, Ernst
	2520 I	Kalkkalebasse mit Brandmalerei	Ozeanien/Melanesien/PNG/Manus Province		11. Oktober 1908	Hellwig, Franz Emil
	2520 II	Holzschüssel	Ozeanien/Melanesien/Solomon Islands/Malaita Province			Sarfert, Ernst
	2521 I	Kalkkalebasse mit Brandmalerei	Ozeanien/Melanesien/PNG/Manus Province		11. Oktober 1908	Hellwig, Franz Emil
	2521 II	Holzschüssel	Ozeanien/Melanesien/Solomon Islands/Malaita Province			Sarfert, Ernst
	2522 I	Kalkkalebasse mit	Ozeanien/Melanesien/PNG/Manus		11. Oktober	Hellwig, Franz

Please note that many designations in this list have been identified as faulty, outdated or as racist abuse since the inventories´ original conception

Bild	Inventarnummer	Objektbezeichnung	Herkunft	Ethnie	Sammlungszeitraum	Sammler
		Brandmalerei	Province		1908	Emil
	2522 II	Holzschüssel	Ozeanien/Melanesien/Solomon Islands/Malaita Province			Sarfert, Ernst
	2523 I	Kalkkalebasse mit Brandmalerei	Ozeanien/Melanesien/PNG/Manus Province		11. Oktober 1908	Hellwig, Franz Emil
	2523 II	Gefäß	Ozeanien/Melanesien/Solomon Islands/Malaita Province			Sarfert, Ernst
	2524 I	Kalkkalebasse mit Brandmalerei	Ozeanien/Melanesien/PNG/Manus Province		11. Oktober 1908	Hellwig, Franz Emil
	2524 II	Gefäß	Ozeanien/Melanesien/Solomon Islands/Malaita Province			Sarfert, Ernst
	2525 I	Kalebasse mit Spatel	Ozeanien/Melanesien/PNG/Manus Province	--/Issiai	11. Oktober 1908	Hellwig, Franz Emil
	2525 II	Kokosklopfer	Ozeanien/Melanesien/Solomon Islands/Malaita Province			Sarfert, Ernst
	2526 I	Kalkkalebasse mit Brandmalerei	Ozeanien/Melanesien/PNG/Manus Province		11. Oktober 1908	Hellwig, Franz Emil
	2526a II	Kokosklopfer	Ozeanien/Melanesien/Solomon Islands/Malaita Province			Sarfert, Ernst
	2526b II	Kokosklopfer	Ozeanien/Melanesien/Solomon Islands/Malaita Province			Sarfert, Ernst
	2526c II	Kokosklopfer	Ozeanien/Melanesien/Solomon Islands/Malaita Province			Sarfert, Ernst
	2527 I	Samenkette	Ozeanien/Melanesien/PNG/Manus Province		11. Oktober 1908	Hellwig, Franz Emil
	2527 II	Kokosklopfer	Ozeanien/Melanesien/Solomon Islands/Malaita Province			Sarfert, Ernst
	2528 I	Samenkette	Ozeanien/Melanesien/PNG/Manus Province		11. Oktober 1908	Hellwig, Franz Emil
	2528a II	Kokosklopfer	Ozeanien/Melanesien/Solomon Islands/Malaita Province			Sarfert, Ernst
	2528b II	Kokosklopfer	Ozeanien/Melanesien/Solomon Islands/Malaita Province			Sarfert, Ernst
	2528c II	Kokosklopfer	Ozeanien/Melanesien/Solomon Islands/Malaita Province			Sarfert, Ernst
	2529 I	Samenkette	Ozeanien/Melanesien/PNG/Manus Province		11. Oktober 1908	Hellwig, Franz Emil

Please note that many designations in this list have been identified as faulty, outdated or as racist abuse since the inventories' original conception

Bild	Inventarnummer	Objektbezeichnung	Herkunft	Ethnie	Sammlungszeitraum	Sammler
	2529 II	1/2 Kokosschale	Ozeanien/Melanesien/Solomon Islands/Malaita Province			Sarfert, Ernst
	2530 I	Penismuschel	Ozeanien/Melanesien/PNG/Manus Province/Dorf Walun		11. Oktober 1908	Hellwig, Franz Emil
	2530 II	Holzstäbchen	Ozeanien/Melanesien/Solomon Islands/Malaita Province			Sarfert, Ernst
	2531 I	Kampf-Nackenschmuck	Ozeanien/Melanesien/PNG/Manus Province/Dorf Walun		11. Oktober 1908	Hellwig, Franz Emil
	2531 II	Holzstäbchen	Ozeanien/Melanesien/Solomon Islands/Malaita Province			Sarfert, Ernst
	2532 I	Kampf-Nackenschmuck	Ozeanien/Melanesien/PNG/Manus Province/Dorf Walun		11. Oktober 1908	Hellwig, Franz Emil
	2532 II	Holzstäbchen	Ozeanien/Melanesien/Solomon Islands/Malaita Province			Sarfert, Ernst
	2533 I	Penismuschel	Ozeanien/Melanesien/PNG/Manus Province/Dorf Walun		11. Oktober 1908	Hellwig, Franz Emil
	2533 II	Holzstäbchen	Ozeanien/Melanesien/Solomon Islands/Malaita Province			Sarfert, Ernst
	2534 I	Penismuschel	Ozeanien/Melanesien/PNG/Manus Province/Dorf Walun		11. Oktober 1908	Hellwig, Franz Emil
	2534 II	Holzstäbchen	Ozeanien/Melanesien/Solomon Islands/Malaita Province			Sarfert, Ernst
	2535 I	Penismuschel	Ozeanien/Melanesien/PNG/Manus Province/Dorf Walun		11. Oktober 1908	Hellwig, Franz Emil
	2535 II	Holzstäbchen	Ozeanien/Melanesien/Solomon Islands/Malaita Province			Sarfert, Ernst
	2536 I	Penismuschel	Ozeanien/Melanesien/PNG/Manus Province/Dorf Walun		11. Oktober 1908	Hellwig, Franz Emil
	2536 II	Holzstäbchen	Ozeanien/Melanesien/Solomon Islands/Malaita Province			Sarfert, Ernst
	2537 I	1 Stück Perlmutter zum Taroschneiden	Ozeanien/Melanesien/PNG/Manus Province/Dorf Walun		11. Oktober 1908	Hellwig, Franz Emil
	2537a II	Holzgefäß, kleiner Holzbecher mit Loch	Ozeanien/Melanesien/Solomon Islands/Malaita Province			Sarfert, Ernst
	2537b II	Holzstäbchen	Ozeanien/Melanesien/Solomon Islands/Malaita Province			Sarfert, Ernst
	2537c II	Holzstäbchen	Ozeanien/Melanesien/Solomon Islands/Malaita Province			Sarfert, Ernst

Please note that many designations in this list have been identified as faulty, outdated or as racist abuse since the inventories´ original conception

Bild	Inventarnummer	Objektbezeichnung	Herkunft	Ethnie	Sammlungszeitraum	Sammler
	2538 I	Nasenstab	Ozeanien/Melanesien/PNG/Manus Province/Dorf Walun		11. Oktober 1908	Hellwig, Franz Emil
	2538a II	Holzstäbchen	Ozeanien/Melanesien/Solomon Islands/Malaita Province			Sarfert, Ernst
	2538b II	Holzstäbchen	Ozeanien/Melanesien/Solomon Islands/Malaita Province			Sarfert, Ernst
	2539 I	Tasche	Ozeanien/Melanesien/PNG/Manus Province/Dorf Walun		11. Oktober 1908	Hellwig, Franz Emil
	2539 II	Holzstäbchen	Ozeanien/Melanesien/Solomon Islands/Malaita Province			Sarfert, Ernst
	2540 I	Speer	Ozeanien/Melanesien/PNG/Manus Province/Dorf Walun		11. Oktober 1908	Hellwig, Franz Emil
	2540 II	Jabue- (Kapue-?) Knollen	Ozeanien/Melanesien/Solomon Islands/Malaita Province			Sarfert, Ernst
	2541 I	Speer	Ozeanien/Melanesien/PNG/Manus Province/Dorf Walun		11. Oktober 1908	Hellwig, Franz Emil
	2541 II	Jabue- (Kapue-?) Knollen	Ozeanien/Melanesien/Solomon Islands/Malaita Province			Sarfert, Ernst
	2542 I	Brustschmuckscheibe	Ozeanien/Melanesien/PNG/Manus Province/Dorf Walun		11. Oktober 1908	Hellwig, Franz Emil
	2542 II	Früchte für Tatauierungsfarbe	Ozeanien/Melanesien/Solomon Islands/Malaita Province			Sarfert, Ernst
	2543 I	Brustschmuck mit Schildpatt Zierscheiben	Ozeanien/Melanesien/PNG/Manus Province/Dorf Walun		11. Oktober 1908	Hellwig, Franz Emil
	2543a II	schwarze Farbe zum Tatauieren	Ozeanien/Melanesien/Solomon Islands/Malaita Province			Sarfert, Ernst
	2543b II	Tatauierkamm	Ozeanien/Melanesien/Solomon Islands/Malaita Province			Sarfert, Ernst
	2544 I	Brustschmuck mit Schildpatt Zierscheiben	Ozeanien/Melanesien/PNG/Manus Province/Dorf Walun		11. Oktober 1908	Hellwig, Franz Emil
	2544a II	Tatauierkamm	Ozeanien/Melanesien/Solomon Islands/Malaita Province			Sarfert, Ernst
	2544b II	Tatauierkamm	Ozeanien/Melanesien/Solomon Islands/Malaita Province			Sarfert, Ernst
	2544c II	Tatauierkamm	Ozeanien/Melanesien/Solomon			Sarfert, Ernst

Please note that many designations in this list have been identified as faulty, outdated or as racist abuse since the inventories´ original conception

Bild	Inventarnummer	Objektbezeichnung	Herkunft	Ethnie	Sammlungszeitraum	Sammler
			Islands/Malaita Province			
	2545 I	Brustschmuck mit Schildpatt Zierscheiben	Ozeanien/Melanesien/PNG/Manus Province/Dorf Walun		11. Oktober 1908	Hellwig, Franz Emil
	2545 II	Tatauierkamm	Ozeanien/Melanesien/Solomon Islands/Malaita Province			Sarfert, Ernst
	2546 I	Speer	Ozeanien/Melanesien/PNG/Manus Province/Dorf Walun		11. Oktober 1908	Hellwig, Franz Emil
	2546 II	Tatauierkamm	Ozeanien/Melanesien/Solomon Islands/Malaita Province			Sarfert, Ernst
	2547 I	Tasche	Ozeanien/Melanesien/PNG/Manus Province/Dorf Walun		11. Oktober 1908	Hellwig, Franz Emil
	2547a II	Tatauierkamm	Ozeanien/Melanesien/Solomon Islands/Malaita Province			Sarfert, Ernst
	2547b II	Tatauierkamm	Ozeanien/Melanesien/Solomon Islands/Malaita Province			Sarfert, Ernst
	2548 I	Armring aus Haiwirbeln	Ozeanien/Melanesien/PNG/Manus Province/Dorf Walun		11. Oktober 1908	Hellwig, Franz Emil
	2548 II	Schleifstange	Ozeanien/Melanesien/Solomon Islands/Malaita Province			Sarfert, Ernst
	2549 I	Essschale	Ozeanien/Melanesien/PNG/Manus Province/Dorf Walun		11. Oktober 1908	Hellwig, Franz Emil
	2549 II	Schleifstange	Ozeanien/Melanesien/Solomon Islands/Malaita Province			Sarfert, Ernst
	2550 I	Penismuschel	Ozeanien/Melanesien/PNG/Manus Province/Dorf Walun		11. Oktober 1908	Hellwig, Franz Emil
	2550 II	Schwamm	Ozeanien/Melanesien/Solomon Islands/Malaita Province			Sarfert, Ernst
	2551 I	kleiner Kanu-Modell mit Paddeln	Ozeanien/Melanesien/PNG/Manus Province/Dorf Walun		11. Oktober 1908	Hellwig, Franz Emil
	2551 II	Holz zum Aufnehmen der Fischleine	Ozeanien/Melanesien/Solomon Islands/Malaita Province			Sarfert, Ernst
	2552 I	Holzspeer	Ozeanien/Melanesien/PNG/Manus Province/Dorf Walun		11. Oktober 1908	Hellwig, Franz Emil
	2552 II	Tatauierhammer	Ozeanien/Melanesien/Solomon Islands/Malaita Province			Sarfert, Ernst
	2553 I	Tasche aus Naturfaser geflochten, mit Zierflechtung, beige und braun	Ozeanien/Melanesien/PNG/Manus Province/Dorf Walun		11. Oktober 1908	Hellwig, Franz Emil

Please note that many designations in this list have been identified as faulty, outdated or as racist abuse since the inventories´ original conception

Bild	Inventarnummer	Objektbezeichnung	Herkunft	Ethnie	Sammlungszeitraum	Sammler
	2553 II	Fischhaken	Ozeanien/Melanesien/Solomon Islands/Malaita Province			Sarfert, Ernst
	2554 I	Kanu-Modell	Ozeanien/Melanesien/PNG/Manus Province/Dorf Walun		11. Oktober 1908	Hellwig, Franz Emil
	2554a II	Fischhaken	Ozeanien/Melanesien/Solomon Islands/Malaita Province			Sarfert, Ernst
	2554b II	Fischhaken	Ozeanien/Melanesien/Solomon Islands/Malaita Province			Sarfert, Ernst
	2555 I	Holzgefäß ohne Griff	Ozeanien/Melanesien/PNG/Manus Province/Dorf Walun		11. Oktober 1908	Hellwig, Franz Emil
	2555 II	Fischhaken	Ozeanien/Melanesien/Solomon Islands/Malaita Province			Sarfert, Ernst
	2556 I	Fischnetz	Ozeanien/Melanesien/PNG/Manus Province/Dorf Walun		11. Oktober 1908	Hellwig, Franz Emil
	2556 II	Fischhaken	Ozeanien/Melanesien/Solomon Islands/Malaita Province			Sarfert, Ernst
	2557 I	Fischnetz	Ozeanien/Melanesien/PNG/Manus Province/Dorf Walun		11. Oktober 1908	Hellwig, Franz Emil
	2557 II	Fischrassel	Ozeanien/Melanesien/Solomon Islands/Malaita Province			Sarfert, Ernst
	2558 I	Speer	Ozeanien/Melanesien/PNG/Manus Province/Dorf Walun		11. Oktober 1908	Hellwig, Franz Emil
	2558 II	Fischrassel	Ozeanien/Melanesien/Solomon Islands/Malaita Province			Sarfert, Ernst
	2559 I	Speer	Ozeanien/Melanesien/PNG/Manus Province/Dorf Walun		11. Oktober 1908	Hellwig, Franz Emil
	2559a II	kleiner Fischhaken	Ozeanien/Melanesien/Solomon Islands/Malaita Province			Sarfert, Ernst
	2559b II	kleiner Fischhaken	Ozeanien/Melanesien/Solomon Islands/Malaita Province			Sarfert, Ernst
	2559c II	kleiner Fischhaken	Ozeanien/Melanesien/Solomon Islands/Malaita Province			Sarfert, Ernst
	2559d II	kleiner Fischhaken	Ozeanien/Melanesien/Solomon Islands/Malaita Province			Sarfert, Ernst
	2559e II	kleiner Fischhaken	Ozeanien/Melanesien/Solomon Islands/Malaita Province			Sarfert, Ernst
	2559f II	kleiner Fischhaken	Ozeanien/Melanesien/Solomon Islands/Malaita Province			Sarfert, Ernst

Please note that many designations in this list have been identified as faulty, outdated or as racist abuse since the inventories´ original conception

Bild	Inventarnummer	Objektbezeichnung	Herkunft	Ethnie	Sammlungszeitraum	Sammler
	2560 I	Kalkspatel mit Glasperlen und Stoffstücken verziert	Ozeanien/Melanesien/PNG/Manus Province/Dorf Walun		11. Oktober 1908	Hellwig, Franz Emil
	2560a II	kleiner Fischhaken	Ozeanien/Melanesien/Solomon Islands/Malaita Province			Sarfert, Ernst
	2560b II	kleiner Fischhaken	Ozeanien/Melanesien/Solomon Islands/Malaita Province			Sarfert, Ernst
	2560c II	kleiner Fischhaken	Ozeanien/Melanesien/Solomon Islands/Malaita Province			Sarfert, Ernst
	2561 I	Kampfspeer	Ozeanien/Melanesien/PNG/Manus Province/Dorf Walun		11. Oktober 1908	Hellwig, Franz Emil
	2561a II	kleiner Fischhaken	Ozeanien/Melanesien/Solomon Islands/Malaita Province			Sarfert, Ernst
	2561b II	Stampfer	Ozeanien/Melanesien/Solomon Islands/Malaita Province			Sarfert, Ernst
	2562 I	Holzspeer	Ozeanien/Melanesien/PNG/Manus Province/Dorf Walun		11. Oktober 1908	Hellwig, Franz Emil
	2562 II	Stampfer	Ozeanien/Melanesien/Solomon Islands/Malaita Province			Sarfert, Ernst
	2563 I	Brustschmuck mit Schildpatt-Scheibe	Ozeanien/Melanesien/PNG/Manus Province/Dorf Walun		11. Oktober 1908	Hellwig, Franz Emil
	2563 II	Stampfer	Ozeanien/Melanesien/Solomon Islands/Malaita Province			Sarfert, Ernst
	2564 I	Schöpf- und Trinkgefäß	Ozeanien/Melanesien/PNG/Manus Province/Dorf Walun		11. Oktober 1908	Hellwig, Franz Emil
	2564 II	Fächer	Ozeanien/Melanesien/Solomon Islands/Malaita Province			Sarfert, Ernst
	2565 I	Speer	Ozeanien/Melanesien/PNG/Manus Province/Dorf Walun		11. Oktober 1908	Hellwig, Franz Emil
	2565 II	Fächer- grob geflochten	Ozeanien/Melanesien/Solomon Islands/Malaita Province			Sarfert, Ernst
	2566 I	Speer	Ozeanien/Melanesien/PNG/Manus Province/Dorf Walun		11. Oktober 1908	Hellwig, Franz Emil
	2566 II	Haarschneider	Ozeanien/Melanesien/Solomon Islands/Malaita Province			Sarfert, Ernst
	2567 I	Speer	Ozeanien/Melanesien/PNG/Manus		11. Oktober	Hellwig, Franz

Please note that many designations in this list have been identified as faulty, outdated or as racist abuse since the inventories´ original conception

Bild	Inventarnummer	Objektbezeichnung	Herkunft	Ethnie	Sammlungszeitraum	Sammler
			Province/Dorf Walun		1908	Emil
	2567 II	Aufhänger	Ozeanien/Melanesien/Solomon Islands/Malaita Province			Sarfert, Ernst
	2568 I	Speer	Ozeanien/Melanesien/PNG/Manus Province/Dorf Walun		11. Oktober 1908	Hellwig, Franz Emil
	2568 II	kleine Holzschachtel	Ozeanien/Melanesien/Solomon Islands/Malaita Province			Sarfert, Ernst
	2569 I	Speer	Ozeanien/Melanesien/PNG/Manus Province/Dorf Walun		11. Oktober 1908	Hellwig, Franz Emil
	2569 II	geflochtener Gürtel	Ozeanien/Melanesien/Solomon Islands/Malaita Province			Sarfert, Ernst
	2570 I	Speer	Ozeanien/Melanesien/PNG/Manus Province/Dorf Walun		11. Oktober 1908	Hellwig, Franz Emil
	2570 II	geflochtener Gürtel	Ozeanien/Melanesien/Solomon Islands/Malaita Province			Sarfert, Ernst
	2571 I	Speer	Ozeanien/Melanesien/PNG/Manus Province/Dorf Walun		11. Oktober 1908	Hellwig, Franz Emil
	2571 II	geflochtener Gürtel	Ozeanien/Melanesien/Solomon Islands/Malaita Province			Sarfert, Ernst
	2572 I	Tanzgerät in Form eines kleinen Fisches	Ozeanien/Melanesien/PNG/Manus Province/Dorf Walun		11.10.1908	Hellwig, Franz Emil
	2572 II	Frauenlavelap [Schurz?]	Ozeanien/Melanesien/Solomon Islands/Malaita Province			Sarfert, Ernst
	2572a I	Paar Tanzfiguren	Ozeanien/Melanesien/PNG/Manus Province/Dorf Walun		11. Oktober 1908	Hellwig, Franz Emil
	2572b I	Paar Tanzfiguren	Ozeanien/Melanesien/PNG/Manus Province/Dorf Walun		11. Oktober 1908	Hellwig, Franz Emil
	2573 I	geflochtener Kochkorb	Ozeanien/Melanesien/PNG/Manus Province		11. Oktober 1908	Hellwig, Franz Emil
	2573a II	Frauenlavelap [Schurz?]	Ozeanien/Melanesien/Solomon Islands/Malaita Province			Sarfert, Ernst
	2573b II	Frauenlavelap [Schurz?]	Ozeanien/Melanesien/Solomon Islands/Malaita Province			Sarfert, Ernst
	2574 I	geflochtener Kochkorb	Ozeanien/Melanesien/PNG/Manus Province		11. Oktober 1908	Hellwig, Franz Emil
	2574a II	Männerlavelap [Schurz?]	Ozeanien/Melanesien/Solomon Islands/Malaita Province			Sarfert, Ernst

Please note that many designations in this list have been identified as faulty, outdated or as racist abuse since the inventories' original conception

Bild	Inventarnummer	Objektbezeichnung	Herkunft	Ethnie	Sammlungszeitraum	Sammler
	2574b II	Männerlavelap [Schurz?]	Ozeanien/Melanesien/Solomon Islands/Malaita Province			Sarfert, Ernst
	2575 I	Tasche, aus Naturfaser geflochten, mit Zierflechtung (beige und rot)	Ozeanien/Melanesien/PNG/Manus Province/Dorf Walun		11. Oktober 1908	Hellwig, Franz Emil
	2575 II	Männerlavelap [Schurz?]	Ozeanien/Melanesien/Solomon Islands/Malaita Province			Sarfert, Ernst
	2576 I	Regenmatte aus Pandnaublättern	Ozeanien/Melanesien/PNG/Manus Province		11. Oktober 1908	Hellwig, Franz Emil
	2576 II	Männerlavelap [Schurz?]	Ozeanien/Melanesien/Solomon Islands/Malaita Province			Sarfert, Ernst
	2577 I	Regenmatte aus Pandnaublättern	Ozeanien/Melanesien/PNG/Manus Province		11. Oktober 1908	Hellwig, Franz Emil
	2577 II	Männerlavelap [Schurz?]	Ozeanien/Melanesien/Solomon Islands/Malaita Province			Sarfert, Ernst
	2578 I	Regenmatte aus Pandnaublättern	Ozeanien/Melanesien/PNG/Manus Province		11. Oktober 1908	Hellwig, Franz Emil
	2578 II	rote Farbe	Ozeanien/Melanesien/Solomon Islands/Malaita Province			Sarfert, Ernst
	2579 I	Regenmatte aus Pandnaublättern	Ozeanien/Melanesien/PNG/Manus Province		11. Oktober 1908	Hellwig, Franz Emil
	2579a II	Farbtöpfchen	Ozeanien/Melanesien/Solomon Islands/Malaita Province			Sarfert, Ernst
	2579b II	Muschelaxt	Ozeanien/Melanesien/Solomon Islands/Malaita Province			Sarfert, Ernst
	2580 I	Regenmatte aus Pandnaublättern	Ozeanien/Melanesien/PNG/Manus Province		11. Oktober 1908	Hellwig, Franz Emil
	2580 II	Muschelaxt	Ozeanien/Melanesien/Solomon Islands/Malaita Province			Sarfert, Ernst
	2581 I	Regenmatte aus Pandnaublättern	Ozeanien/Melanesien/PNG/Manus Province		11. Oktober 1908	Hellwig, Franz Emil
	2581a II	Muschelaxt	Ozeanien/Melanesien/Solomon Islands/Malaita Province			Sarfert, Ernst
	2581b II	Muschelaxt	Ozeanien/Melanesien/Solomon Islands/Malaita Province			Sarfert, Ernst
	2582 I	Regenmatte aus Pandnaublättern	Ozeanien/Melanesien/PNG/Manus Province		11. Oktober 1908	Hellwig, Franz Emil
	2582 II	Muschelaxt	Ozeanien/Melanesien/Solomon			Sarfert, Ernst

Please note that many designations in this list have been identified as faulty, outdated or as racist abuse since the inventories´ original conception

Bild	Inventarnummer	Objektbezeichnung	Herkunft	Ethnie	Sammlungszeitraum	Sammler
			Islands/Malaita Province			
	2583 I	Regenmatte aus Pandnaublättern	Ozeanien/Melanesien/PNG/Manus Province		11. Oktober 1908	Hellwig, Franz Emil
	2583a II	Muschelaxt	Ozeanien/Melanesien/Solomon Islands/Malaita Province			Sarfert, Ernst
	2583b II	Muschelaxt	Ozeanien/Melanesien/Solomon Islands/Malaita Province			Sarfert, Ernst
	2584 I	Regenmatte aus Pandnaublättern	Ozeanien/Melanesien/PNG/Manus Province		11. Oktober 1908	Hellwig, Franz Emil
	2584a II	Muschelaxt	Ozeanien/Melanesien/Solomon Islands/Malaita Province			Sarfert, Ernst
	2584b II	Muschelaxt	Ozeanien/Melanesien/Solomon Islands/Malaita Province			Sarfert, Ernst
	2585 I	Tanzfigur	Ozeanien/Melanesien/PNG/Manus Province		11. Oktober 1908	Hellwig, Franz Emil
	2585a II	Kranz aus Haizähnen	Ozeanien/Melanesien/Solomon Islands/Malaita Province			Sarfert, Ernst
	2585b II	Dolch	Ozeanien/Melanesien/Solomon Islands/Malaita Province			Sarfert, Ernst
	2586 I	Tanzfigur	Ozeanien/Melanesien/PNG/Manus Province		11. Oktober 1908	Hellwig, Franz Emil
	2586 II	Halsschmuck	Ozeanien/Melanesien/Solomon Islands/Malaita Province			Sarfert, Ernst
	2587 I	großer Tontopf	Ozeanien/Melanesien/PNG/Manus Province		11. Oktober 1908	Hellwig, Franz Emil
	2587a II	Nasenschmuck	Ozeanien/Melanesien/Solomon Islands/Malaita Province			Sarfert, Ernst
	2587b II	Nasenschmuck	Ozeanien/Melanesien/Solomon Islands/Malaita Province			Sarfert, Ernst
	2588 I	Speer, kleiner Wurfspeer mit Obsidianspitze	Ozeanien/Melanesien/PNG/Manus Province		11. Oktober 1908	Hellwig, Franz Emil
	2588a II	Nasenschmuck aus Schildpatt	Ozeanien/Melanesien/Solomon Islands/Malaita Province			Sarfert, Ernst
	2588b II	Nasenschmuck	Ozeanien/Melanesien/Solomon Islands/Malaita Province			Sarfert, Ernst
	2589 I	Speer, kleiner Wurfspeer mit Obsidianspitze	Ozeanien/Melanesien/PNG/Manus Province		11. Oktober 1908	Hellwig, Franz Emil

Please note that many designations in this list have been identified as faulty, outdated or as racist abuse since the inventories´ original conception

Bild	Inventarnummer	Objektbezeichnung	Herkunft	Ethnie	Sammlungszeitraum	Sammler
	2589 II	Nasenschmuck	Ozeanien/Melanesien/Solomon Islands/Malaita Province			Sarfert, Ernst
	2590 I	Speer, kleiner Wurfspeer mit Obsidianspitze	Ozeanien/Melanesien/PNG/Manus Province		11. Oktober 1908	Hellwig, Franz Emil
	2590a II	Nasenschmuck, aus Schildpatt	Ozeanien/Melanesien/Solomon Islands/Malaita Province			Sarfert, Ernst
	2590b II	Nasenschmuck; - [Gesehen: Ring aus Schildpatt mit "Fischschwanz"]	Ozeanien/Melanesien/Solomon Islands/Malaita Province			Sarfert, Ernst
	2590c II	Nasenschmuck	Ozeanien/Melanesien/Solomon Islands/Malaita Province			Sarfert, Ernst
	2591 I	Speer, kleiner Wurfspeer mit Obsidianspitze	Ozeanien/Melanesien/PNG/Manus Province		11. Oktober 1908	Hellwig, Franz Emil
	2591 II	Nasenschmuck	Ozeanien/Melanesien/Solomon Islands/Malaita Province			Sarfert, Ernst
	2592 I	Speer, kleiner Wurfspeer mit Obsidianspitze	Ozeanien/Melanesien/PNG/Manus Province		11. Oktober 1908	Hellwig, Franz Emil
	2592 II	großer Nasenschmuck	Ozeanien/Melanesien/Solomon Islands/Malaita Province			Sarfert, Ernst
	2593 I	Speer, kleiner Wurfspeer mit Obsidianspitze	Ozeanien/Melanesien/PNG/Manus Province		11. Oktober 1908	Hellwig, Franz Emil
	2593 II	Nasenschmuck	Ozeanien/Melanesien/Solomon Islands/Malaita Province			Sarfert, Ernst
	2594 I	Speer, kleiner Wurfspeer mit Obsidianspitze	Ozeanien/Melanesien/PNG/Manus Province		11. Oktober 1908	Hellwig, Franz Emil
	2594 II	Nasenschmuck	Ozeanien/Melanesien/Solomon Islands/Malaita Province			Sarfert, Ernst
	2595 I	Holzspeer, geschnitzt	Ozeanien/Melanesien/PNG/Manus Province		11. Oktober 1908	Hellwig, Franz Emil
	2595a II	Nasenschmuck	Ozeanien/Melanesien/Solomon Islands/Malaita Province			Sarfert, Ernst
	2595b II	Nasenschmuck	Ozeanien/Melanesien/Solomon Islands/Malaita Province			Sarfert, Ernst
	2595c II	Nasenschmuck	Ozeanien/Melanesien/Solomon Islands/Malaita Province			Sarfert, Ernst

Please note that many designations in this list have been identified as faulty, outdated or as racist abuse since the inventories´ original conception

Bild	Inventarnummer	Objektbezeichnung	Herkunft	Ethnie	Sammlungszeitraum	Sammler
	2595d II	Nasenschmuck	Ozeanien/Melanesien/Solomon Islands/Malaita Province			Sarfert, Ernst
	2595e II	Nasenschmuck	Ozeanien/Melanesien/Solomon Islands/Malaita Province			Sarfert, Ernst
	2596 I	Holzspeer, geschnitzt	Ozeanien/Melanesien/PNG/Manus Province		11. Oktober 1908	Hellwig, Franz Emil
	2596 II	Nasenschmuck	Ozeanien/Melanesien/Solomon Islands/Malaita Province			Sarfert, Ernst
	2597 I	Holzspeer, geschnitzt	Ozeanien/Melanesien/PNG/Manus Province		11. Oktober 1908	Hellwig, Franz Emil
	2597a II	Ohrschmuck für Männer	Ozeanien/Melanesien/Solomon Islands/Malaita Province			Sarfert, Ernst
	2597b II	Ohrschmuck für Männer, aus Schildpatt	Ozeanien/Melanesien/Solomon Islands/Malaita Province			Sarfert, Ernst
	2597c II	Ohrschmuck für Männer	Ozeanien/Melanesien/Solomon Islands/Malaita Province			Sarfert, Ernst
	2598 I	Holzspeer, geschnitzt	Ozeanien/Melanesien/PNG/Manus Province		11. Oktober 1908	Hellwig, Franz Emil
	2598a II	Ohrschmuck für Männer	Ozeanien/Melanesien/Solomon Islands/Malaita Province			Sarfert, Ernst
	2598b II	Ohrschmuck für Männer	Ozeanien/Melanesien/Solomon Islands/Malaita Province			Sarfert, Ernst
	2599 I	Holzspeer, geschnitzt	Ozeanien/Melanesien/PNG/Manus Province		11. Oktober 1908	Hellwig, Franz Emil
	2599a II	Ohrschmuck für Männer	Ozeanien/Melanesien/Solomon Islands/Malaita Province			Sarfert, Ernst
	2599b II	Ohrschmuck für Männer, aus Schildpatt	Ozeanien/Melanesien/Solomon Islands/Malaita Province			Sarfert, Ernst
	2599c II	Ohrschmuck für Männer	Ozeanien/Melanesien/Solomon Islands/Malaita Province			Sarfert, Ernst
	2599d II	Ohrschmuck für Männer aus Schildpatt	Ozeanien/Melanesien/Solomon Islands/Malaita Province			Sarfert, Ernst
	2599e II	Ohrschmuck für Männer, aus	Ozeanien/Melanesien/Solomon			Sarfert, Ernst

Please note that many designations in this list have been identified as faulty, outdated or as racist abuse since the inventories´ original conception

Bild	Inventarnummer	Objektbezeichnung	Herkunft	Ethnie	Sammlungszeitraum	Sammler
		Schildpatt	Islands/Malaita Province			
	2600 I	Holzspeer, geschnitzt	Ozeanien/Melanesien/PNG/Manus Province		11. Oktober 1908	Hellwig, Franz Emil
	2600a II	Ohrschmuck für Männer	Ozeanien/Melanesien/Solomon Islands/Malaita Province			Sarfert, Ernst
	2600b II	Ohrschmuck für Männer, aus Schildpatt	Ozeanien/Melanesien/Solomon Islands/Malaita Province			Sarfert, Ernst
	2601 I	Holzspeer, geschnitzt	Ozeanien/Melanesien/PNG/Manus Province		11. Oktober 1908	Hellwig, Franz Emil
	2601 II	Ohrschmuck für Männer	Ozeanien/Melanesien/Solomon Islands/Malaita Province			Sarfert, Ernst
	2602 I	Holzspeer, geschnitzt	Ozeanien/Melanesien/PNG/Manus Province		11. Oktober 1908	Hellwig, Franz Emil
	2602 II	Ohrschmuck für Männer	Ozeanien/Melanesien/Solomon Islands/Malaita Province			Sarfert, Ernst
	2603 I	Holzspeer, geschnitzt	Ozeanien/Melanesien/PNG/Manus Province		11. Oktober 1908	Hellwig, Franz Emil
	2603a II	Ohrschmuck für Männer (aus Schildpatt)	Ozeanien/Melanesien/Solomon Islands/Malaita Province			Sarfert, Ernst
	2603b II	Ohrschmuck für Männer	Ozeanien/Melanesien/Solomon Islands/Malaita Province			Sarfert, Ernst
	2603c II	Ohrschmuck für Männer, aus Schildpatt	Ozeanien/Melanesien/Solomon Islands/Malaita Province			Sarfert, Ernst
	2603d II	Ohrschmuck für Männer	Ozeanien/Melanesien/Solomon Islands/Malaita Province			Sarfert, Ernst
	2603e II	Ohrschmuck für Männer, aus Schildpatt	Ozeanien/Melanesien/Solomon Islands/Malaita Province			Sarfert, Ernst

t many designations in this list have been identified as faulty, outdated or as racist abuse since the inventories' original conception

Bild	Inventarnummer	Objektbezeichnung	Herkunft	Ethnie	Sammlungszeitraum	Sammler
	2604 I	Holzspeer, geschnitzt	Ozeanien/Melanesien/PNG/Manus Province		11. Oktober 1908	Hellwig, Franz Emil
	2604 II	Ohrschmuck für Männer	Ozeanien/Melanesien/Solomon Islands/Malaita Province			Sarfert, Ernst
	2605 I	Holzspeer, geschnitzt	Ozeanien/Melanesien/PNG/Manus Province		11. Oktober 1908	Hellwig, Franz Emil
	2605 II	Ohrschmuck für Männer	Ozeanien/Melanesien/Solomon Islands/Malaita Province			Sarfert, Ernst
	2606 I	Holzspeer, geschnitzt	Ozeanien/Melanesien/PNG/Manus Province		11. Oktober 1908	Hellwig, Franz Emil
	2606 II	Ohrschmuck für Männer	Ozeanien/Melanesien/Solomon Islands/Malaita Province			Sarfert, Ernst
	2607 I	Holzspeer, geschnitzt	Ozeanien/Melanesien/PNG/Manus Province		11. Oktober 1908	Hellwig, Franz Emil
	2607 II	Ohrschmuck für Männer	Ozeanien/Melanesien/Solomon Islands/Malaita Province			Sarfert, Ernst
	2608 I	Holzspeer, geschnitzt	Ozeanien/Melanesien/PNG/Manus Province		11. Oktober 1908	Hellwig, Franz Emil
	2608 II	Ohrschmuck für Männer	Ozeanien/Melanesien/Solomon Islands/Malaita Province			Sarfert, Ernst
	2609 I	Holzspeer, geschnitzt	Ozeanien/Melanesien/PNG/Manus Province		11. Oktober 1908	Hellwig, Franz Emil
	2609a II	Ohrschmuck für Männer	Ozeanien/Melanesien/Solomon Islands/Malaita Province			Sarfert, Ernst
	2609b II	Ohrschmuck für Männer	Ozeanien/Melanesien/Solomon Islands/Malaita Province			Sarfert, Ernst
	2610 I	Holzspeer, mit Obsidianspitze	Ozeanien/Melanesien/PNG/Manus Province		11. Oktober 1908	Hellwig, Franz Emil
	2610a II	Ohrschmuck für Männer	Ozeanien/Melanesien/Solomon Islands/Malaita Province			Sarfert, Ernst
	2610b II	Ohrschmuck für Männer	Ozeanien/Melanesien/Solomon Islands/Malaita Province			Sarfert, Ernst
	2610c II	Ohrschmuck für Männer	Ozeanien/Melanesien/Solomon Islands/Malaita Province			Sarfert, Ernst
	2610d II	Ohrschmuck für Männer	Ozeanien/Melanesien/Solomon Islands/Malaita Province			Sarfert, Ernst
	2611 I	Holzspeer, mit Obsidianspitze	Ozeanien/Melanesien/PNG/Manus Province		11. Oktober 1908	Hellwig, Franz Emil

Please note that many designations in this list have been identified as faulty, outdated or as racist abuse since the inventories´ original conception

Bild	Inventarnummer	Objektbezeichnung	Herkunft	Ethnie	Sammlungszeitraum	Sammler
	2611a II	Ohrschmuck für Männer	Ozeanien/Melanesien/Solomon Islands/Malaita Province			Sarfert, Ernst
	2611b II	Ohrschmuck für Männer, aus Schildpatt	Ozeanien/Melanesien/Solomon Islands/Malaita Province			Sarfert, Ernst
	2611c II	Ohrschmuck für Männer, Schildpatt	Ozeanien/Melanesien/Solomon Islands/Malaita Province			Sarfert, Ernst
	2612 I	Schnüre aus Muschelscheibchen + europ. Perlen	Ozeanien/Melanesien/PNG/Manus Province		11. Oktober 1908	Hellwig, Franz Emil
	2612 II	Speer	Ozeanien/Mikronesien/Palau			Sarfert, Ernst
	2613 I	Schnüre aus Muschelscheibchen + europ. Perlen	Ozeanien/Melanesien/PNG/Manus Province		11. Oktober 1908	Hellwig, Franz Emil
	2613 II	Speer	Ozeanien/Mikronesien/Palau			Sarfert, Ernst
	2614 I	Gürtel	Ozeanien/Melanesien/PNG/Manus Province		11./12. Oktober 1908	Hellwig, Franz Emil
	2614 II	Speer	Ozeanien/Mikronesien/Palau			Sarfert, Ernst
	2615 I	Gürtel aus roten Perlen und Muschelscheibchen	Ozeanien/Melanesien/PNG/Manus Province		11./12. Oktober 1908	Hellwig, Franz Emil
	2615 II	Wurfholz	Ozeanien/Mikronesien/Palau			Sarfert, Ernst
	2616 I	Schweinespeer	Ozeanien/Melanesien/PNG/Manus Province		13. Oktober 1908	Hellwig, Franz Emil
	2616 II	Wurfholz	Ozeanien/Mikronesien/Palau			Sarfert, Ernst
	2617 I	Schürze	Ozeanien/Melanesien/PNG/Manus Province		13. Oktober 1908	Hellwig, Franz Emil
	2617 II	Wurfholz	Ozeanien/Mikronesien/Palau			Sarfert, Ernst
	2618 I	Ölgefäß	Ozeanien/Melanesien/PNG/Manus Province		13. Oktober 1908	Hellwig, Franz Emil

Please note that many designations in this list have been identified as faulty, outdated or as racist abuse since the inventories´ original conception

Bild	Inventarnummer	Objektbezeichnung	Herkunft	Ethnie	Sammlungszeitraum	Sammler
	2618 II	Wurfholz	Ozeanien/Mikronesien/Palau			Sarfert, Ernst
	2619 I	Kanuschmuck aus Muscheln	Ozeanien/Melanesien/PNG/Manus Province		13. Oktober 1908	Hellwig, Franz Emil
	2619 II	Dolch	Ozeanien/Mikronesien/Palau			Sarfert, Ernst
	2620 I	Kopfbank mit geschnitzten Kanten	Ozeanien/Melanesien/PNG/Manus Province		13. Oktober 1908	Hellwig, Franz Emil
	2620 II	Dolch	Ozeanien/Mikronesien/Palau			Sarfert, Ernst
	2621 I	Kalkkalebasse	Ozeanien/Melanesien/PNG/Manus Province		13. Oktober 1908	Hellwig, Franz Emil
	2621 II	Muschelaxt	Ozeanien/Mikronesien/Palau			Sarfert, Ernst
	2622 I	Drillbohrer	Ozeanien/Melanesien/PNG/Manus Province		13. Oktober 1908	Hellwig, Franz Emil
	2622 II	Muschelaxt	Ozeanien/Mikronesien/Palau			Sarfert, Ernst
	2623 I	Weiber-Doppelschurz	Ozeanien/Melanesien/PNG/Manus Province		13. Oktober 1908	Hellwig, Franz Emil
	2623a II	Muschelaxt	Ozeanien/Mikronesien/Palau			Sarfert, Ernst
	2623b II	Muschelaxt - nur Klinge	Ozeanien/Mikronesien/Palau			Sarfert, Ernst
	2623c II	Muschelaxt	Ozeanien/Mikronesien/Palau			Sarfert, Ernst
	2623d II	Muschelaxt	Ozeanien/Mikronesien/Palau			Sarfert, Ernst
	2624 I	Weiberkörbchen	Ozeanien/Melanesien/PNG/Manus Province		13. Oktober 1908	Hellwig, Franz Emil
	2624 II	Muschelaxt	Ozeanien/Mikronesien/Palau			Sarfert, Ernst
	2625 I	Kokosschöpfer	Ozeanien/Melanesien/PNG/Manus Province		13. Oktober 1908	Hellwig, Franz Emil
	2625 II	Muschelaxt	Ozeanien/Mikronesien/Palau			Sarfert, Ernst
	2626 I	Kokosschöpfer	Ozeanien/Melanesien/PNG/Manus Province		13. Oktober 1908	Hellwig, Franz Emil
	2626a II	Muschelaxt	Ozeanien/Mikronesien/Palau			Sarfert, Ernst
	2626b II	Muschelaxt	Ozeanien/Mikronesien/Palau			Sarfert, Ernst
	2627 I	Kokosschöpfer	Ozeanien/Melanesien/PNG/Manus Province		13. Oktober 1908	Hellwig, Franz Emil
	2627a II	Muschelaxt	Ozeanien/Mikronesien/Palau			Sarfert, Ernst

Please note that many designations in this list have been identified as faulty, outdated or as racist abuse since the inventories´ original conception

Bild	Inventarnummer	Objektbezeichnung	Herkunft	Ethnie	Sammlungszeitraum	Sammler
	2627b II	Muschelaxt	Ozeanien/Mikronesien/Palau			Sarfert, Ernst
	2628 I	Wasserschöpfer	Ozeanien/Melanesien/PNG/Manus Province		11. Oktober 1908	Hellwig, Franz Emil
	2628 II	Muschelaxt	Ozeanien/Mikronesien/Palau			Sarfert, Ernst
	2629 I	Obsidianspeer	Ozeanien/Melanesien/PNG/Manus Province		11. Oktober 1908	Hellwig, Franz Emil
	2629 II	Muschelaxt	Ozeanien/Mikronesien/Palau			Sarfert, Ernst
	2630 I	Obsidianspeer	Ozeanien/Melanesien/PNG/Manus Province		11. Oktober 1908	Hellwig, Franz Emil
	2630 II	Muschelaxt	Ozeanien/Mikronesien/Palau			Sarfert, Ernst
	2631 I	Obsidianspeer	Ozeanien/Melanesien/PNG/Manus Province/aus dem Kanu vor Pitilu gekauft		13. Oktober 1908	Hellwig, Franz Emil
	2631 II	Muschelaxt	Ozeanien/Mikronesien/Palau			Sarfert, Ernst
	2632 I	Obsidianspeer	Ozeanien/Melanesien/PNG/Manus Province/aus dem Kanu vor Pitilu gekauft		13. Oktober 1908	Hellwig, Franz Emil
	2632 II	Muschelaxt	Ozeanien/Mikronesien/Palau			Sarfert, Ernst
	2633 I	Obsidianspeer	Ozeanien/Melanesien/PNG/Manus Province/aus dem Kanu vor Pitilu gekauft		13. Oktober 1908	Hellwig, Franz Emil
	2633a II	Muschelaxt	Ozeanien/Mikronesien/Palau			Sarfert, Ernst
	2633b II	Muschelaxt	Ozeanien/Mikronesien/Palau			Sarfert, Ernst
	2634 I	Obsidianspeer	Ozeanien/Melanesien/PNG/Manus Province/aus dem Kanu vor Pitilu gekauft		13. Oktober 1908	Hellwig, Franz Emil
	2634 II	Muschelaxt	Ozeanien/Mikronesien/Palau			Sarfert, Ernst
	2635 I	Speer mit Rochenstachel	Ozeanien/Melanesien/PNG/Manus Province/aus dem Kanu vor Pitilu gekauft		14. Oktober 1908	Hellwig, Franz Emil
	2635 II	Steinaxtklinge	Ozeanien/Mikronesien/Palau			Sarfert, Ernst
	2636 I	Speer mit Rochenstachel	Ozeanien/Melanesien/PNG/Manus Province/aus dem Kanu vor Pitilu gekauft		14. Oktober 1908	Hellwig, Franz Emil
	2636 II	3-teilige Steinaxt	Ozeanien/Mikronesien/Palau			Sarfert, Ernst
	2637 I	Speer mit 2 bzw. 3 zinkigen	Ozeanien/Melanesien/PNG/Manus		14. Oktober	Hellwig, Franz

Please note that many designations in this list have been identified as faulty, outdated or as racist abuse since the inventories' original conception

Bild	Inventarnummer	Objektbezeichnung	Herkunft	Ethnie	Sammlungszeitraum	Sammler
		Spitzen aus Holz	Province/aus dem Kanu vor Pitilu gekauft		1908	Emil
	2637a II	3-teilige Steinaxt	Ozeanien/Mikronesien/Palau			Sarfert, Ernst
	2637b II	3-teilige Steinaxt	Ozeanien/Mikronesien/Palau			Sarfert, Ernst
	2638 I	Speer mit 2 bzw. 3 zinkigen Spitzen aus Holz	Ozeanien/Melanesien/PNG/Manus Province/aus dem Kanu vor Pitilu gekauft		14. Oktober 1908	Hellwig, Franz Emil
	2638 II	Muschelaxt	Ozeanien/Mikronesien/Palau			Sarfert, Ernst
	2639 I	Speer mit 2 bzw. 3 zinkigen Spitzen aus Holz	Ozeanien/Melanesien/PNG/Manus Province/vor Pitilu gekauft		14. Oktober 1908	Hellwig, Franz Emil
	2639 II	Fächer	Ozeanien/Mikronesien/Palau			Sarfert, Ernst
	2640 I	echte Perlmuschelschale	Ozeanien/Melanesien/PNG/Manus Province/Dorf Walun		11. Oktober 1908	Hellwig, Franz Emil
	2640a II	Nackenstütze	Ozeanien/Mikronesien/Palau			Sarfert, Ernst
	2640b II	Nackenstütze	Ozeanien/Mikronesien/Palau			Sarfert, Ernst
	2641 I	echte Perlmuschelschale	Ozeanien/Melanesien/PNG/Manus Province/Dorf Walun		11. Oktober 1908	Hellwig, Franz Emil
	2641 II	Messer	Ozeanien/Mikronesien/Palau			Sarfert, Ernst
	2642 I	Brustschmuck aus Schildpatt	Ozeanien/Melanesien/PNG/Manus Province/Dorf Walun		11. Oktober 1908	Hellwig, Franz Emil
	2642 II	Halsschnur	Ozeanien/Mikronesien/Palau			Sarfert, Ernst
	2643 I	Betelspatel	Ozeanien/Melanesien/PNG/Manus Province/Dorf Walun		11. Oktober 1908	Hellwig, Franz Emil
	2643a II	Fischhaken	Ozeanien/Mikronesien/Palau			Sarfert, Ernst
	2643b II	Fischhaken	Ozeanien/Mikronesien/Palau			Sarfert, Ernst
	2644 I	geflochtener Korb aus Kokosblättern	Ozeanien/Melanesien/PNG/New Ireland Province		2. Oktober 1908	Hellwig, Franz Emil
	2644 II	Muschelarmring	Ozeanien/Mikronesien/Palau			Sarfert, Ernst
	2645 I	Speer aus Neu Hannover (angeblich)	Ozeanien/Melanesien/PNG/New Ireland Province/Kavieng		5. Oktober 1908	Hellwig, Franz Emil
	2645a II	Speer	Ozeanien/Melanesien/PNG/Bougainville Province			Sarfert, Ernst
	2645b II	Speer	Ozeanien/Melanesien/PNG/Bougainville Province			Sarfert, Ernst
	2645c II	Speer	Ozeanien/Melanesien/PNG/Bougainv			Sarfert, Ernst

Please note that many designations in this list have been identified as faulty, outdated or as racist abuse since the inventories' original conception

Bild	Inventarnummer	Objektbezeichnung	Herkunft	Ethnie	Sammlungszeitraum	Sammler
			ille Province			
	2645d II	Speer	Ozeanien/Melanesien/PNG/Bougainville Province			Sarfert, Ernst
	2646 I	Speer aus Neu Hannover (angeblich)	Ozeanien/Melanesien/PNG/New Ireland Province/Kavieng		5. Oktober 1908	Hellwig, Franz Emil
	2646 II	Speer	Ozeanien/Melanesien/PNG/Bougainville Province			Sarfert, Ernst
	2647 I	Speer aus Neu Hannover (angeblich)	Ozeanien/Melanesien/PNG/New Ireland Province/Kavieng		5. Oktober 1908	Hellwig, Franz Emil
	2647a II	Speer	Ozeanien/Melanesien/PNG/Bougainville Province			Sarfert, Ernst
	2647b II	Speer	Ozeanien/Melanesien/PNG/Bougainville Province			Sarfert, Ernst
	2648 I	Speer aus Neu Hannover (angeblich)	Ozeanien/Melanesien/PNG/New Ireland Province/Kavieng		5. Oktober 1908	Hellwig, Franz Emil
	2648 II	Speer	Ozeanien/Melanesien/PNG/Bougainville Province			Sarfert, Ernst
	2649 I	Speer aus Neu Hannover (angeblich)	Ozeanien/Melanesien/PNG/New Ireland Province/Kavieng		5. Oktober 1908	Hellwig, Franz Emil
	2649 II	Speer	Ozeanien/Melanesien/PNG/Bougainville Province			Sarfert, Ernst
	2650 I	Speer aus Neu Hannover (angeblich)	Ozeanien/Melanesien/PNG/New Ireland Province/Kavieng		5. Oktober 1908	Hellwig, Franz Emil
	2650 II	Speer	Ozeanien/Melanesien/PNG/Bougainville Province			Sarfert, Ernst
	2651 I	Speer aus Neu Hannover (angeblich)	Ozeanien/Melanesien/PNG/New Ireland Province/Kavieng		5. Oktober 1908	Hellwig, Franz Emil
	2651a II	Speer	Ozeanien/Melanesien/PNG/Bougainville Province			Sarfert, Ernst
	2651b II	Speer	Ozeanien/Melanesien/PNG/Bougainville Province			Sarfert, Ernst
	2652 I	Speer aus Neu Hannover (angeblich)	Ozeanien/Melanesien/PNG/New Ireland Province/Kavieng		5. Oktober 1908	Hellwig, Franz Emil
	2652 II	Keule	Ozeanien/Melanesien/PNG/Bougainville Province			Sarfert, Ernst
	2653 I	Haifischhaken	Ozeanien/Melanesien/PNG/Manus Province		17. Oktober 1908	Hellwig, Franz Emil

Please note that many designations in this list have been identified as racist, outdated or as racist abuse since the inventories original conception

Bild	Inventarnummer	Objektbezeichnung	Herkunft	Ethnie	Sammlungszeitraum	Sammler
	2653 II	Keule	Ozeanien/Melanesien/PNG/Bougainville Province			Sarfert, Ernst
	2654 I	Haifischhaken	Ozeanien/Melanesien/PNG/Manus Province		17. Oktober 1908	Hellwig, Franz Emil
	2654 II	Keule	Ozeanien/Melanesien/PNG/Bougainville Province			Sarfert, Ernst
	2655 I	Haifischhaken	Ozeanien/Melanesien/PNG/Manus Province		17. Oktober 1908	Hellwig, Franz Emil
	2655 II	Keule	Ozeanien/Melanesien/PNG/Bougainville Province			Sarfert, Ernst
	2656 I	Wasserschöpfer mit geschnitzten Griffen	Ozeanien/Melanesien/PNG/Manus Province		17. Oktober 1908	Hellwig, Franz Emil
	2656a II	Dolch	Ozeanien/Melanesien/PNG/Bougainville Province			Sarfert, Ernst
	2656b II	Dolch	Ozeanien/Melanesien/PNG/Bougainville Province			Sarfert, Ernst
	2657 I	Wasserschöpfer mit geschnitzten Griffen	Ozeanien/Melanesien/PNG/Manus Province		17. Oktober 1908	Hellwig, Franz Emil
	2657 II	Dolch	Ozeanien/Melanesien/PNG/Bougainville Province			Sarfert, Ernst
	2658 I	Wasserschöpfer mit geschnitzten Griffen	Ozeanien/Melanesien/PNG/Manus Province		17. Oktober 1908	Hellwig, Franz Emil
	2658a II	Dolch	Ozeanien/Melanesien/PNG/Bougainville Province			Sarfert, Ernst
	2658b II	Dolch	Ozeanien/Melanesien/PNG/Bougainville Province			Sarfert, Ernst
	2659 I	Wasserschöpfer mit geschnitzten Griffen	Ozeanien/Melanesien/PNG/Manus Province		17. Oktober 1908	Hellwig, Franz Emil
	2659 II	Dolch	Ozeanien/Melanesien/PNG/Bougainville Province			Sarfert, Ernst
	2660 I	Wasserschöpfer mit geschnitzten Griffen	Ozeanien/Melanesien/PNG/Manus Province		17. Oktober 1908	Hellwig, Franz Emil
	2660 II	Dolch	Ozeanien/Melanesien/PNG/Bougainville Province			Sarfert, Ernst
	2661 I	Wasserschöpfer mit geschnitzten Griffen	Ozeanien/Melanesien/PNG/Manus Province		17. Oktober 1908	Hellwig, Franz Emil
	2661a II	langes Messer	Ozeanien/Melanesien/PNG/Bougainville Province			Sarfert, Ernst

Please note that many designations in this list have been identified as faulty, outdated or as racist abuse since the inventories´ original conception

Bild	Inventarnummer	Objektbezeichnung	Herkunft	Ethnie	Sammlungszeitraum	Sammler
	2661b II	langes Messer	Ozeanien/Melanesien/PNG/Bougainville Province			Sarfert, Ernst
	2662 I	Wasserflasche, Kokosnuss mit Bambusrohr	Ozeanien/Melanesien/PNG/Manus Province		17. Oktober 1908	Hellwig, Franz Emil
	2662 II	langes Messer	Ozeanien/Melanesien/PNG/Bougainville Province			Sarfert, Ernst
	2663 I	geschitzte Figur	Ozeanien/Melanesien/PNG/Manus Province		17. Oktober 1908	Hellwig, Franz Emil
	2663 II	Nadel	Ozeanien/Melanesien/PNG/Bougainville Province			Sarfert, Ernst
	2664 I	Kalkspatel	Ozeanien/Melanesien/PNG/Manus Province		17. Oktober 1908	Hellwig, Franz Emil
	2664 II	Nadel	Ozeanien/Melanesien/PNG/Bougainville Province			Sarfert, Ernst
	2665 I	Kalkspatel	Ozeanien/Melanesien/PNG/Manus Province		17. Oktober 1908	Hellwig, Franz Emil
	2665a II	Nadel	Ozeanien/Melanesien/PNG/Bougainville Province			Sarfert, Ernst
	2665b II	Nadel	Ozeanien/Melanesien/PNG/Bougainville Province			Sarfert, Ernst
	2666 I	Kalkspatel	Ozeanien/Melanesien/PNG/Manus Province		17. Oktober 1908	Hellwig, Franz Emil
	2666 II	Nadel	Ozeanien/Melanesien/PNG/Bougainville Province			Sarfert, Ernst
	2667 I	Kalkspatel	Ozeanien/Melanesien/PNG/Manus Province		17. Oktober 1908	Hellwig, Franz Emil
	2667 II	Nadel	Ozeanien/Melanesien/PNG/Bougainville Province			Sarfert, Ernst
	2668 I	Halsband aus europäischen Perlen	Ozeanien/Melanesien/PNG/Manus Province		17. Oktober 1908	Hellwig, Franz Emil
	2668 II	Messer	Ozeanien/Melanesien/PNG/Bougainville Province			Sarfert, Ernst
	2669 I	Ohrring mit Kokosschale	Ozeanien/Melanesien/PNG/Manus Province		17. Oktober 1908	Hellwig, Franz Emil
	2669 II	Messer	Ozeanien/Melanesien/PNG/Bougainv			Sarfert, Ernst

Please note that many designations in this list have been identified as faulty, outdated or as racist abuse since the inventories´ original conception

Bild	Inventarnummer	Objektbezeichnung	Herkunft	Ethnie	Sammlungszeitraum	Sammler
			ille Province			
	2670 II	Messer	Ozeanien/Melanesien/PNG/Bougainville Province			Sarfert, Ernst
	2670a I	Probe schwarzer Farberde	Ozeanien/Melanesien/PNG/Manus Province		17. Oktober 1908	Hellwig, Franz Emil
	2670b I	Probe schwarzer Farbe	Ozeanien/Melanesien/PNG/Manus Province		17. Oktober 1908	Hellwig, Franz Emil
	2671 I	Probe roter Farberde	Ozeanien/Melanesien/PNG/Manus Province		17. Oktober 1908	Hellwig, Franz Emil
	2671 II	flache Schüssel	Ozeanien/Melanesien/PNG/Bougainville Province			Sarfert, Ernst
	2672 I	Stück gelbe Farberde	Ozeanien/Melanesien/PNG/Manus Province		17. Oktober 1908	Hellwig, Franz Emil
	2672 II	Schüssel	Ozeanien/Melanesien/PNG/Bougainville Province			Sarfert, Ernst
	2673 I	Muschelgeld	Ozeanien/Melanesien/PNG/Manus Province		17. Oktober 1908	Hellwig, Franz Emil
	2673 II	Schüssel	Ozeanien/Melanesien/PNG/Bougainville Province			Sarfert, Ernst
	2674 I	Brust- und Kopfhaar-Scheibe aus Muschelgeld	Ozeanien/Melanesien/PNG/Manus Province		17. Oktober 1908	Hellwig, Franz Emil
	2674 II	Stampfer	Ozeanien/Melanesien/PNG/Bougainville Province			Sarfert, Ernst
	2675 I	Samenkette	Ozeanien/Melanesien/PNG/Manus Province		17. Oktober 1908	Hellwig, Franz Emil
	2675 II	Stampfer	Ozeanien/Melanesien/PNG/Bougainville Province			Sarfert, Ernst
	2676 I	mehrzinkiger Holzspeer	Ozeanien/Melanesien/PNG/Manus Province		17. Oktober 1908	Hellwig, Franz Emil
	2676 II	Stampfer	Ozeanien/Melanesien/PNG/Bougainville Province			Sarfert, Ernst
	2677 I	mehrzinkiger Holzspeer	Ozeanien/Melanesien/PNG/Manus Province		17. Oktober 1908	Hellwig, Franz Emil
	2677 II	Cocoskratzer	Ozeanien/Melanesien/PNG/Bougainville Province			Sarfert, Ernst
	2678 I	mehrzinkiger Holzspeer	Ozeanien/Melanesien/PNG/Manus Province		17. Oktober 1908	Hellwig, Franz Emil

Please note that many designations in this list have been identified as faulty, outdated or as racist abuse since the inventories' original conception

Bild	Inventarnummer	Objektbezeichnung	Herkunft	Ethnie	Sammlungszeitraum	Sammler
	2678 II	Cocoskratzer	Ozeanien/Melanesien/PNG/Bougainville Province			Sarfert, Ernst
	2679 I	mehrzinkiger Holzspeer	Ozeanien/Melanesien/PNG/Manus Province		17. Oktober 1908	Hellwig, Franz Emil
	2679 II	Cocoskratzer	Ozeanien/Melanesien/PNG/Bougainville Province			Sarfert, Ernst
	2680 I	Speer	Ozeanien/Melanesien/PNG/Manus Province		17. Oktober 1908	Hellwig, Franz Emil
	2680 II	Nackenstütze	Ozeanien/Melanesien/PNG/Bougainville Province			Sarfert, Ernst
	2681 I dop 1	Speer	Ozeanien/Melanesien/PNG/Manus Province		17. Oktober 1908	Hellwig, Franz Emil
	2681 II	Nackenstütze	Ozeanien/Melanesien/PNG/Bougainville Province			Sarfert, Ernst
	2682 I	Speer	Ozeanien/Melanesien/PNG/Manus Province		17. Oktober 1908	Hellwig, Franz Emil
	2682 II	Cocosschäler	Ozeanien/Melanesien/PNG/Bougainville Province			Sarfert, Ernst
	2683 I	Speer	Ozeanien/Melanesien/PNG/Manus Province		17. Oktober 1908	Hellwig, Franz Emil
	2683 II	Schüssel	Ozeanien/Melanesien/PNG/Bougainville Province			Sarfert, Ernst
	2684 I	Speer	Ozeanien/Melanesien/PNG/Manus Province		17. Oktober 1908	Hellwig, Franz Emil
	2684 II	Tragband	Ozeanien/Melanesien/PNG/Bougainville Province			Sarfert, Ernst
	2685 I	Speer	Ozeanien/Melanesien/PNG/Manus Province		17. Oktober 1908	Hellwig, Franz Emil
	2685 II	Tragband	Ozeanien/Melanesien/PNG/Bougainville Province			Sarfert, Ernst
	2686 I	Speer	Ozeanien/Melanesien/PNG/Manus Province		17. Oktober 1908	Hellwig, Franz Emil
	2686 II	Tragband	Ozeanien/Melanesien/PNG/Bougainville Province			Sarfert, Ernst
	2687 I	Speer	Ozeanien/Melanesien/PNG/Manus Province		17. Oktober 1908	Hellwig, Franz Emil
	2687a II	Tragband	Ozeanien/Melanesien/PNG/Bougainville Province			Sarfert, Ernst

Please note that many designations in this list have been identified as faulty, outdated or as racist abuse since the inventories´ original conception

Bild	Inventarnummer	Objektbezeichnung	Herkunft	Ethnie	Sammlungszeitraum	Sammler
	2687b II	Tragband	Ozeanien/Melanesien/PNG/Bougainville Province			Sarfert, Ernst
	2687c II	Tragband	Ozeanien/Melanesien/PNG/Bougainville Province			Sarfert, Ernst
	2688 I	Speer	Ozeanien/Melanesien/PNG/Manus Province		17. Oktober 1908	Hellwig, Franz Emil
	2688 II	Sieb - gesehen: zwei miteinander verbundene Stäbe, an denen ein großmaschiges Netzteil befestigt ist	Ozeanien/Melanesien/PNG/Bougainville Province			Sarfert, Ernst
	2689 I	Muschelhorn	Ozeanien/Melanesien/PNG/Manus Province		17. Oktober 1908	Hellwig, Franz Emil
	2689a II	Perlenkette	Ozeanien/Melanesien/PNG/Bougainville Province			Sarfert, Ernst
	2689b II	Perlenkette	Ozeanien/Melanesien/PNG/Bougainville Province			Sarfert, Ernst
	2689c II	Perlenkette	Ozeanien/Melanesien/PNG/Bougainville Province			Sarfert, Ernst
	2690 I	Stoßspeer	Ozeanien/Melanesien/PNG/Manus Province		17. Oktober 1908	Hellwig, Franz Emil
	2690 II	Strang Cocosperlen	Ozeanien/Melanesien/PNG/Bougainville Province			Sarfert, Ernst
	2691 I	Tarograbstock für Frauen	Ozeanien/Melanesien/PNG/Manus Province		17. Oktober 1908	Hellwig, Franz Emil
	2691a II	Strang Cocosperlen	Ozeanien/Melanesien/PNG/Bougainville Province			Sarfert, Ernst
	2691b II	Strang Cocosperlen	Ozeanien/Melanesien/PNG/Bougainville Province			Sarfert, Ernst
	2691c II	Strang Cocosperlen	Ozeanien/Melanesien/PNG/Bougainville Province			Sarfert, Ernst
	2691d II	Strang Cocosperlen	Ozeanien/Melanesien/PNG/Bougainville Province			Sarfert, Ernst
	2692 I	kleine Holzschüssel	Ozeanien/Melanesien/PNG/Manus Province/Dorf Loniu		18. Oktober 1908	Hellwig, Franz Emil
	2692 II	Strang Perlen	Ozeanien/Melanesien/PNG/Bougainville Province			Sarfert, Ernst
	2693 I	Speer mit 7 Rochenstacheln	Ozeanien/Melanesien/PNG/Manus		18. Oktober	Hellwig, Franz

Please note that many designations in this list have been identified as faulty, outdated or as racist abuse since the inventories´ original conception

Bild	Inventarnummer	Objektbezeichnung	Herkunft	Ethnie	Sammlungszeitraum	Sammler
			Province/Dorf Loniu		1908	Emil
	2693 II	Halskette	Ozeanien/Melanesien/PNG/Bougainville Province			Sarfert, Ernst
	2694 I	Paddel bemalt	Ozeanien/Melanesien/PNG/Manus Province/Dorf Loniu		18. Oktober 1908	Hellwig, Franz Emil
	2694a II	Haizahnbohrer	Ozeanien/Melanesien/PNG/Bougainville Province			Sarfert, Ernst
	2694b II	Haizahnbohrer	Ozeanien/Melanesien/PNG/Bougainville Province			Sarfert, Ernst
	2694c II	Feile	Ozeanien/Melanesien/PNG/Bougainville Province			Sarfert, Ernst
	2694d II	Feile	Ozeanien/Melanesien/PNG/Bougainville Province			Sarfert, Ernst
	2695 I	Paddel bemalt	Ozeanien/Melanesien/PNG/Manus Province/Dorf Loniu		18. Oktober 1908	Hellwig, Franz Emil
	2695 II	Feile	Ozeanien/Melanesien/PNG/Bougainville Province			Sarfert, Ernst
	2696 II	Feile	Ozeanien/Melanesien/PNG/Bougainville Province			Sarfert, Ernst
	2696a I	Bambuskalkbüchse	Ozeanien/Melanesien/PNG/Manus Province/Dorf Loniu		18. Oktober 1908	Hellwig, Franz Emil
	2696b I	Spatel aus Betelholz	Ozeanien/Melanesien/PNG/Manus Province/Dorf Loniu		18. Oktober 1908	Hellwig, Franz Emil
	2697 I	Muschelhalskett mit europäischen Perlen	Ozeanien/Melanesien/PNG/Manus Province/Dorf Loniu		18. Oktober 1908	Hellwig, Franz Emil
	2697a II	Haizahnbohrer	Ozeanien/Melanesien/PNG/Bougainville Province			Sarfert, Ernst
	2697b II	Nasenschmuck	Ozeanien/Melanesien/PNG/Bougainville Province			Sarfert, Ernst
	2698 I	Muschelhalskette mit europäischen Perlen	Ozeanien/Melanesien/PNG/Manus Province/Dorf Loniu		18. Oktober 1908	Hellwig, Franz Emil
	2698 II	Nasenschmuck	Ozeanien/Melanesien/PNG/Bougainville Province			Sarfert, Ernst
	2699 I	Muschelhalskette doppelt gereiht	Ozeanien/Melanesien/PNG/Manus Province/Dorf Loniu		18. Oktober 1908	Hellwig, Franz Emil
	2699 II	Nasenschmuck	Ozeanien/Melanesien/PNG/Bougainville Province			Sarfert, Ernst

Please note that many designations in this list have been identified as faulty, outdated or as racist abuse since the inventories' original conception

Bild	Inventarnummer	Objektbezeichnung	Herkunft	Ethnie	Sammlungszeitraum	Sammler
	2700 I	Armband geflochten	Ozeanien/Melanesien/PNG/Manus Province/Dorf Loniu		18. Oktober 1908	Hellwig, Franz Emil
	2700 II	Schmuck	Ozeanien/Melanesien/PNG/Bougainville Province			Sarfert, Ernst
	2701 I	Armband geflochten	Ozeanien/Melanesien/PNG/Manus Province/Dorf Loniu		18. Oktober 1908	Hellwig, Franz Emil
	2701 II	Werkzeug	Ozeanien/Melanesien/PNG/Bougainville Province			Sarfert, Ernst
	2702 I	Armband geflochten	Ozeanien/Melanesien/PNG/Manus Province/Dorf Loniu		18. Oktober 1908	Hellwig, Franz Emil
	2702a II	Halsschmuck	Ozeanien/Melanesien/PNG/Bougainville Province			Sarfert, Ernst
	2702b II	Halsschmuck [Schneckenscheibe]	Ozeanien/Melanesien/PNG/Bougainville Province			Sarfert, Ernst
	2703 II	Halsschmuck	Ozeanien/Melanesien/PNG/Bougainville Province			Sarfert, Ernst
	2703a I	Paar Armbänder	Ozeanien/Melanesien/PNG/Manus Province/Dorf Loniu		18. Oktober 1908	Hellwig, Franz Emil
	2703b I	Paar Armbänder (unfertig)	Ozeanien/Melanesien/PNG/Manus Province/Dorf Loniu		18. Oktober 1908	Hellwig, Franz Emil
	2704 I	Haar-Einsteckkamm	Ozeanien/Melanesien/PNG/Manus Province/Dorf Loniu		18. Oktober 1908	Hellwig, Franz Emil
	2704 II	Halsschmuck	Ozeanien/Melanesien/PNG/Bougainville Province			Sarfert, Ernst
	2705 I	Haar-Einsteckkamm	Ozeanien/Melanesien/PNG/Manus Province/Dorf Loniu		18. Oktober 1908	Hellwig, Franz Emil
	2705a II	Nadel	Ozeanien/Melanesien/PNG/Bougainville Province			Sarfert, Ernst
	2705b II	Nadel	Ozeanien/Melanesien/PNG/Bougainville Province			Sarfert, Ernst
	2705c II	Nadel	Ozeanien/Melanesien/PNG/Bougainville Province			Sarfert, Ernst
	2706 I	Schöpfer mit geschnitzten Stielen	Ozeanien/Melanesien/PNG/Manus Province/Dorf Loniu		18. Oktober 1908	Hellwig, Franz Emil
	2706a II	Nadel	Ozeanien/Melanesien/PNG/Bougainv			Sarfert, Ernst

Please note that many designations in this list have been identified as faulty, outdated or as racist abuse since the inventories´ original conception

Bild	Inventarnummer	Objektbezeichnung	Herkunft	Ethnie	Sammlungszeitraum	Sammler
			ille Province			
	2706b II	Nadel aus Knochen	Ozeanien/Melanesien/PNG/Bougainville Province			Sarfert, Ernst
	2707 I	Schöpfer mit geschnitzten Stielen	Ozeanien/Melanesien/PNG/Manus Province/Dorf Loniu		18. Oktober 1908	Hellwig, Franz Emil
	2707 II	Nadel	Ozeanien/Melanesien/PNG/Bougainville Province			Sarfert, Ernst
	2708 I	Schöpfer mit geschnitzten Stielen	Ozeanien/Melanesien/PNG/Manus Province/Dorf Loniu		18. Oktober 1908	Hellwig, Franz Emil
	2708a II	Nadel	Ozeanien/Melanesien/PNG/Bougainville Province			Sarfert, Ernst
	2708b II	Nadel	Ozeanien/Melanesien/PNG/Bougainville Province			Sarfert, Ernst
	2708c II	Nadel	Ozeanien/Melanesien/PNG/Bougainville Province			Sarfert, Ernst
	2709 I	Vogelknochen	Ozeanien/Melanesien/PNG/Manus Province/Dorf Loniu		18. Oktober 1908	Hellwig, Franz Emil
	2709 II	Nadel	Ozeanien/Melanesien/PNG/Bougainville Province			Sarfert, Ernst
	2710 I	Penismuschel	Ozeanien/Melanesien/PNG/Manus Province/Dorf Loniu		18. Oktober 1908	Hellwig, Franz Emil
	2710 II	Frauengürtel	Ozeanien/Melanesien/PNG/Bougainville Province			Sarfert, Ernst
	2711 I	Tragtasche geflochten	Ozeanien/Melanesien/PNG/Manus Province/Dorf Loniu		18. Oktober 1908	Hellwig, Franz Emil
	2711 II	Halsschmuck	Ozeanien/Melanesien/PNG/Bougainville Province			Sarfert, Ernst
	2712 I	Tragtasche geflochten	Ozeanien/Melanesien/PNG/Manus Province/Dorf Loniu		18. Oktober 1908	Hellwig, Franz Emil
	2712a II	Tatauierkamm	Ozeanien/Melanesien/PNG/Bougainville Province			Sarfert, Ernst
	2712b II	Tatauierkamm	Ozeanien/Melanesien/PNG/Bougainville Province			Sarfert, Ernst
	2713 I	Brustscheibe klein mit Schildpatt-Zierscheibe	Ozeanien/Melanesien/PNG/Manus Province/Dorf Loniu		18. Oktober 1908	Hellwig, Franz Emil

Please note that many designations in this list have been identified as faulty, outdated or as racist abuse since the inventories´ original conception

Bild	Inventarnummer	Objektbezeichnung	Herkunft	Ethnie	Sammlungszeitraum	Sammler
	2713 II	Tatauierkamm	Ozeanien/Melanesien/PNG/Bougainville Province			Sarfert, Ernst
	2714 I	Tasche aus Kokos-Blättern	Ozeanien/Melanesien/PNG/Manus Province/Dorf Loniu		18. Oktober 1908	Hellwig, Franz Emil
	2714 II	Tatauierkamm	Ozeanien/Melanesien/PNG/Bougainville Province			Sarfert, Ernst
	2715 I	Tasche aus Kokos-Blättern	Ozeanien/Melanesien/PNG/Manus Province/Dorf Loniu		18. Oktober 1908	Hellwig, Franz Emil
	2715a II	Tatauierkamm	Ozeanien/Melanesien/PNG/Bougainville Province			Sarfert, Ernst
	2715b II	Tatauierkamm	Ozeanien/Melanesien/PNG/Bougainville Province			Sarfert, Ernst
	2716 I	Paddel	Ozeanien/Melanesien/PNG/Manus Province/Dorf Loniu		18. Oktober 1908	Hellwig, Franz Emil
	2716 II	Tatauierkamm	Ozeanien/Melanesien/PNG/Bougainville Province			Sarfert, Ernst
	2717 I	Paddel	Ozeanien/Melanesien/PNG/Manus Province/Dorf Loniu		18. Oktober 1908	Hellwig, Franz Emil
	2717 II	Tatauierkamm	Ozeanien/Melanesien/PNG/Bougainville Province			Sarfert, Ernst
	2718 I	runde kleine Essschale	Ozeanien/Melanesien/PNG/Manus Province		15. Oktober 1908	Hellwig, Franz Emil
	2718a II	Tatauierkamm	Ozeanien/Melanesien/PNG/Bougainville Province			Sarfert, Ernst
	2718b II	Tatauierkamm	Ozeanien/Melanesien/PNG/Bougainville Province			Sarfert, Ernst
	2719 I	Kampf-Nackenschmuck	Ozeanien/Melanesien/PNG/Manus Province		15. Oktober 1908	Hellwig, Franz Emil
	2719 II	Tatauierhammer	Ozeanien/Melanesien/PNG/Bougainville Province			Sarfert, Ernst
	2720 I	Leibgürtel, geflochten	Ozeanien/Melanesien/PNG/Manus Province		15. Oktober 1908	Hellwig, Franz Emil
	2720 II	Muschelbeilklinge	Ozeanien/Melanesien/PNG/Bougainville Province			Sarfert, Ernst
	2721 I	Signalhorn, Muschel	Ozeanien/Melanesien/PNG/Manus Province		15. Oktober 1908	Hellwig, Franz Emil
	2721 II	Muschelbeilklinge	Ozeanien/Melanesien/PNG/Bougainville Province			Sarfert, Ernst

Please note that many designations in this list have been identified as faulty, outdated or as racist abuse since the inventories´ original conception

Bild	Inventarnummer	Objektbezeichnung	Herkunft	Ethnie	Sammlungszeitraum	Sammler
	2722 I	Schweineunterkiefer	Ozeanien/Melanesien/PNG/Manus Province		15. Oktober 1908	Hellwig, Franz Emil
	2722 II	Schaufel	Ozeanien/Melanesien/PNG/Bougainville Province			Sarfert, Ernst
	2723 I	Schweineunterkiefer	Ozeanien/Melanesien/PNG/Manus Province		15. Oktober 1908	Hellwig, Franz Emil
	2723 II	Kranz aus Haizahn	Ozeanien/Melanesien/PNG/Bougainville Province			Sarfert, Ernst
	2724 I	Schöpfer	Ozeanien/Melanesien/PNG/Manus Province		15. Oktober 1908	Hellwig, Franz Emil
	2724 II	Dolch und Rochenstachel	Ozeanien/Melanesien/PNG/Bougainville Province			Sarfert, Ernst
	2725 I	Nasenstab	Ozeanien/Melanesien/PNG/Manus Province		15. Oktober 1908	Hellwig, Franz Emil
	2725 II	großes Messer	Ozeanien/Melanesien/PNG/Bougainville Province			Sarfert, Ernst
	2726 I	Haihaken	Ozeanien/Melanesien/PNG/Manus Province		15. Oktober 1908	Hellwig, Franz Emil
	2726 II	Haken	Ozeanien/Melanesien/PNG/Bougainville Province			Sarfert, Ernst
	2727 I	Tasche aus Kokos-Blättern geflochten	Ozeanien/Melanesien/PNG/Manus Province		15. Oktober 1908	Hellwig, Franz Emil
	2727a II	Haken	Ozeanien/Melanesien/PNG/Bougainville Province			Sarfert, Ernst
	2727b II	Haken	Ozeanien/Melanesien/PNG/Bougainville Province			Sarfert, Ernst
	2727c II	Haken	Ozeanien/Melanesien/PNG/Bougainville Province			Sarfert, Ernst
	2728 I	Kamm	Ozeanien/Melanesien/PNG/Manus Province		15. Oktober 1908	Hellwig, Franz Emil
	2728a II	Haken	Ozeanien/Melanesien/PNG/Bougainville Province			Sarfert, Ernst
	2728b II	Haken	Ozeanien/Melanesien/PNG/Bougainville Province			Sarfert, Ernst
	2729 II	Fischhaken	Ozeanien/Melanesien/PNG/Bougainville Province			Sarfert, Ernst
	2729a I	Kalkbüchse	Ozeanien/Melanesien/PNG/Manus Province		15. Oktober 1908	Hellwig, Franz Emil

Please note that many designations in this list have been identified as faulty, outdated or as racist abuse since the inventories´ original conception

Bild	Inventarnummer	Objektbezeichnung	Herkunft	Ethnie	Sammlungszeitraum	Sammler
	2729b I	Spatel	Ozeanien/Melanesien/PNG/Manus Province		15. Oktober 1908	Hellwig, Franz Emil
	2730 I	große Holzschale	Ozeanien/Melanesien/PNG/Manus Province		15. Oktober 1908	Hellwig, Franz Emil
	2730 II	Fischhaken	Ozeanien/Melanesien/PNG/Bougainville Province			Sarfert, Ernst
	2731 I	breiter geflochtener Leibgürtel	Ozeanien/Melanesien/PNG/Manus Province		15. Oktober 1908	Hellwig, Franz Emil
	2731a II	Fischhaken	Ozeanien/Melanesien/PNG/Bougainville Province			Sarfert, Ernst
	2731b II	Fischhaken	Ozeanien/Melanesien/PNG/Bougainville Province			Sarfert, Ernst
	2732 I	gefl. Tasche m. 2 Bündeln je 6 menschl. Armknochen	Ozeanien/Melanesien/PNG/Manus Province		15. Oktober 1908	Hellwig, Franz Emil
	2732 II	Fischhaken	Ozeanien/Melanesien/PNG/Bougainville Province			Sarfert, Ernst
	2733 I	Humerus	Ozeanien/Melanesien/PNG/Manus Province		15. Oktober 1908	Hellwig, Franz Emil
	2733 II	Behälter	Ozeanien/Melanesien/PNG/Bougainville Province			Sarfert, Ernst
	2734 I	Tritonhorn	Ozeanien/Melanesien/PNG/Manus Province		15. Oktober 1908	Hellwig, Franz Emil
	2734 II	Behälter	Ozeanien/Melanesien/PNG/Bougainville Province			Sarfert, Ernst
	2735 I	Tritonhorn	Ozeanien/Melanesien/PNG/Manus Province		15. Oktober 1908	Hellwig, Franz Emil
	2735 II	Behälter	Ozeanien/Melanesien/PNG/Bougainville Province			Sarfert, Ernst
	2736 I	Tritonhorn mit geschliffenem Blaslochrand	Ozeanien/Melanesien/PNG/Manus Province		15. Oktober 1908	Hellwig, Franz Emil
	2736 II	Haken	Ozeanien/Melanesien/PNG/Bougainville Province			Sarfert, Ernst
	2737 I	Tritonhorn	Ozeanien/Melanesien/PNG/Manus Province		15. Oktober 1908	Hellwig, Franz Emil
	2737 II	Fischhaken	Ozeanien/Melanesien/PNG/Bougainville Province			Sarfert, Ernst
	2738 I	Tritonhorn	Ozeanien/Melanesien/PNG/Manus Province		15. Oktober 1908	Hellwig, Franz Emil

Please note that many designations in this list have been identified as faulty, outdated or as racist abuse since the inventories´ original conception

Bild	Inventarnummer	Objektbezeichnung	Herkunft	Ethnie	Sammlungszeitraum	Sammler
	2738 II	Fischhaken	Ozeanien/Melanesien/PNG/Bougainville Province			Sarfert, Ernst
	2739 I	Brustschmuck	Ozeanien/Melanesien/PNG/Manus Province		13. Oktober 1908	Hellwig, Franz Emil
	2739 II	Fischhaken	Ozeanien/Melanesien/PNG/Bougainville Province			Sarfert, Ernst
	2740 I	Haarkamm	Ozeanien/Melanesien/PNG/New Ireland Province		1. Oktober 1908	Hellwig, Franz Emil
	2740 II	Fischhaken	Ozeanien/Melanesien/PNG/Bougainville Province			Sarfert, Ernst
	2741 I	Flöte	Ozeanien/Melanesien/PNG/New Ireland Province		28. September 1908	Hellwig, Franz Emil
	2741 II	Fischhaken	Ozeanien/Melanesien/PNG/Bougainville Province			Sarfert, Ernst
	2742 I	Kalkspatel mit konischem Kopf	Ozeanien/Melanesien/PNG/New Ireland Province		28. September 1908	Hellwig, Franz Emil
	2742a II	Fischhaken	Ozeanien/Melanesien/PNG/Bougainville Province			Sarfert, Ernst
	2742b II	Fischhaken	Ozeanien/Melanesien/PNG/Bougainville Province			Sarfert, Ernst
	2742c II	Fischhaken	Ozeanien/Melanesien/PNG/Bougainville Province			Sarfert, Ernst
	2743 I	Brustschmuck aus Muschelscheibe	Ozeanien/Melanesien/PNG/Manus Province		18. Oktober 1908	Hellwig, Franz Emil
	2743 II	Fischhaken	Ozeanien/Melanesien/PNG/Bougainville Province			Sarfert, Ernst
	2744 I	Brustschmuck aus Muschelscheibe	Ozeanien/Melanesien/PNG/Manus Province		18. Oktober 1908	Hellwig, Franz Emil
	2744a II	Fischhaken	Ozeanien/Melanesien/PNG/Bougainville Province			Sarfert, Ernst
	2744b II	Fischhaken	Ozeanien/Melanesien/PNG/Bougainville Province			Sarfert, Ernst
	2744c II	Fischhaken	Ozeanien/Melanesien/PNG/Bougainville Province			Sarfert, Ernst
	2744d II	Fischhaken	Ozeanien/Melanesien/PNG/Bougainville Province			Sarfert, Ernst
	2745 I	Kamm doppelt	Ozeanien/Melanesien/PNG/Manus Province/Dorf Loniu		20. Oktober 1908	Hellwig, Franz Emil

Please note that many designations in this list have been identified as faulty, outdated or as racist abuse since the inventories´ original conception

Bild	Inventarnummer	Objektbezeichnung	Herkunft	Ethnie	Sammlungszeitraum	Sammler
	2745 II	Fischhaken	Ozeanien/Melanesien/PNG/Bougainville Province			Sarfert, Ernst
	2746 I	Leibgürtel	Ozeanien/Melanesien/PNG/Manus Province/Dorf Loniu		20. Oktober 1908	Hellwig, Franz Emil
	2746a II	Fischhaken	Ozeanien/Melanesien/PNG/Bougainville Province			Sarfert, Ernst
	2746b II	Fischhaken	Ozeanien/Melanesien/PNG/Bougainville Province			Sarfert, Ernst
	2746c II	Fischhaken	Ozeanien/Melanesien/PNG/Bougainville Province			Sarfert, Ernst
	2747 I	Wasserschöpfer	Ozeanien/Melanesien/PNG/Manus Province/Dorf Loniu		20. Oktober 1908	Hellwig, Franz Emil
	2747 II	Fischhaken	Ozeanien/Melanesien/PNG/Bougainville Province			Sarfert, Ernst
	2748 I	Tasche	Ozeanien/Melanesien/PNG/Manus Province/Dorf Loniu		20. Oktober 1908	Hellwig, Franz Emil
	2748 II	Fischhaken	Ozeanien/Melanesien/PNG/Bougainville Province			Sarfert, Ernst
	2749 I	geflochtene Tragtasche	Ozeanien/Melanesien/PNG/Manus Province/Dorf Loniu		20. Oktober 1908	Hellwig, Franz Emil
	2749 II	Fischhaken	Ozeanien/Melanesien/PNG/Bougainville Province			Sarfert, Ernst
	2750 I	geflochtene Tragtasche	Ozeanien/Melanesien/PNG/Manus Province/Dorf Loniu		20. Oktober 1908	Hellwig, Franz Emil
	2750 II	Fischhaken	Ozeanien/Melanesien/PNG/Bougainville Province			Sarfert, Ernst
	2751 I	geflochtene Tragtasche	Ozeanien/Melanesien/PNG/Manus Province/Dorf Loniu		20. Oktober 1908	Hellwig, Franz Emil
	2751 II	Fischhaken	Ozeanien/Melanesien/PNG/Bougainville Province			Sarfert, Ernst
	2752a I	Kalebasse	Ozeanien/Melanesien/PNG/Manus Province/Dorf Loniu		20. Oktober 1908	Hellwig, Franz Emil
	2752a II	Fischhaken	Ozeanien/Melanesien/PNG/Bougainville Province			Sarfert, Ernst
	2752b I	Spatel	Ozeanien/Melanesien/PNG/Manus Province/Dorf Loniu		20. Oktober 1908	Hellwig, Franz Emil
	2752b II	Fischhaken	Ozeanien/Melanesien/PNG/Bougainville Province			Sarfert, Ernst

Please note that many designations in this list have been identified as faulty, outdated or as racist abuse since the inventories´ original conception

Bild	Inventarnummer	Objektbezeichnung	Herkunft	Ethnie	Sammlungszeitraum	Sammler
	2752c II	Fischhaken	Ozeanien/Melanesien/PNG/Bougainville Province			Sarfert, Ernst
	2753 I	geflochtene Tasche aus Kokosblättern	Ozeanien/Melanesien/PNG/Manus Province/Dorf Loniu		20. Oktober 1908	Hellwig, Franz Emil
	2753a II	Fischhaken	Ozeanien/Melanesien/PNG/Bougainville Province			Sarfert, Ernst
	2753b II	Fischhaken	Ozeanien/Melanesien/PNG/Bougainville Province			Sarfert, Ernst
	2754 I	geflochtene Tasche aus Kokosblättern	Ozeanien/Melanesien/PNG/Manus Province/Dorf Loniu		20. Oktober 1908	Hellwig, Franz Emil
	2754 II	Fischhaken	Ozeanien/Melanesien/PNG/Bougainville Province			Sarfert, Ernst
	2755 I	geflochtene Tasche aus Kokosblättern	Ozeanien/Melanesien/PNG/Manus Province/Dorf Loniu		20. Oktober 1908	Hellwig, Franz Emil
	2755a II	Schwimmer	Ozeanien/Melanesien/PNG/Bougainville Province			Sarfert, Ernst
	2755b II	Schwimmer	Ozeanien/Melanesien/PNG/Bougainville Province			Sarfert, Ernst
	2755c II	Schwimmer	Ozeanien/Melanesien/PNG/Bougainville Province			Sarfert, Ernst
	2755d II	Schwimmer	Ozeanien/Melanesien/PNG/Bougainville Province			Sarfert, Ernst
	2755e II	Hairassel	Ozeanien/Melanesien/PNG/Bougainville Province			Sarfert, Ernst
	2756 I	geflochtene Tasche aus Kokosblättern	Ozeanien/Melanesien/PNG/Manus Province/Dorf Loniu		20. Oktober 1908	Hellwig, Franz Emil
	2756a II	Hairassel	Ozeanien/Melanesien/PNG/Bougainville Province			Sarfert, Ernst
	2756b II	Hairassel	Ozeanien/Melanesien/PNG/Bougainville Province			Sarfert, Ernst
	2757 I	geflochtene Tasche aus Kokosblättern	Ozeanien/Melanesien/PNG/Manus Province/Dorf Loniu		20. Oktober 1908	Hellwig, Franz Emil
	2757 II	Schlagholz	Ozeanien/Melanesien/PNG/Bougainville Province			Sarfert, Ernst
	2758 I	Tasche geflochten aus Bast	Ozeanien/Melanesien/PNG/Manus Province/Dorf Loniu		20. Oktober 1908	Hellwig, Franz Emil
	2758a II	Schlagholz	Ozeanien/Melanesien/PNG/Bougainville Province			Sarfert, Ernst

Please note that many designations in this list have been identified as faulty, outdated or as racist abuse since the inventories´ original conception

Bild	Inventarnummer	Objektbezeichnung	Herkunft	Ethnie	Sammlungszeitraum	Sammler
	2758b II	Fischnetz	Ozeanien/Melanesien/PNG/Bougainville Province			Sarfert, Ernst
	2759 I	Schöpfergriff	Ozeanien/Melanesien/PNG/Manus Province/Dorf Loniu		20. Oktober 1908	Hellwig, Franz Emil
	2759 II	Fischnetz	Ozeanien/Melanesien/PNG/Bougainville Province			Sarfert, Ernst
	2760 I	Armband breit geflochten	Ozeanien/Melanesien/PNG/Manus Province/Dorf Loniu		20. Oktober 1908	Hellwig, Franz Emil
	2760a II	rundes Netz	Ozeanien/Melanesien/PNG/Bougainville Province			Sarfert, Ernst
	2760b II	rundes Netz	Ozeanien/Melanesien/PNG/Bougainville Province			Sarfert, Ernst
	2761 I	modernes Armband mit europäischen Perlen	Ozeanien/Melanesien/PNG/Manus Province/Dorf Loniu		20. Oktober 1908	Hellwig, Franz Emil
	2761a II	Netz	Ozeanien/Melanesien/PNG/Bougainville Province			Sarfert, Ernst
	2761b II	Netz	Ozeanien/Melanesien/PNG/Bougainville Province			Sarfert, Ernst
	2762 I	modernes Armband mit europäischen Perlen	Ozeanien/Melanesien/PNG/Manus Province/Dorf Loniu		20. Oktober 1908	Hellwig, Franz Emil
	2762 II	Schleppnetz	Ozeanien/Melanesien/PNG/Bougainville Province			Sarfert, Ernst
	2763 I	Panflöte	Ozeanien/Melanesien/PNG/Manus Province/Dorf Loniu		20. Oktober 1908	Hellwig, Franz Emil
	2763 II	Paar Riffschuhe	Ozeanien/Melanesien/PNG/Bougainville Province			Sarfert, Ernst
	2764 I	großer Haarkamm	Ozeanien/Melanesien/PNG/Manus Province/Dorf Loniu		20. Oktober 1908	Hellwig, Franz Emil
	2764a II	Fischleine	Ozeanien/Melanesien/PNG/Bougainville Province			Sarfert, Ernst
	2764b II	Paar Riffschuhe	Ozeanien/Melanesien/PNG/Bougainville Province			Sarfert, Ernst
	2765 I	Probe schwarze Erdfarbe	Ozeanien/Melanesien/PNG/Manus Province		21. Oktober 1908	Hellwig, Franz Emil
	2765 II	Fischleine	Ozeanien/Melanesien/PNG/Bougainville Province			Sarfert, Ernst
	2766 I	Probe schwarze Erdfarbe mit Körbchen	Ozeanien/Melanesien/PNG/Manus Province		21. Oktober 1908	Hellwig, Franz Emil

Please note that many designations in this list have been identified as faulty, outdated or as racist abuse since the inventories´ original conception

Bild	Inventarnummer	Objektbezeichnung	Herkunft	Ethnie	Sammlungszeitraum	Sammler
	2766a II	Holz	Ozeanien/Melanesien/PNG/Bougainville Province			Sarfert, Ernst
	2766b II	Paar Hölzer zum Anf. von Fischleine	Ozeanien/Melanesien/PNG/Bougainville Province			Sarfert, Ernst
	2767 I	Probe rote Erdfarbe	Ozeanien/Melanesien/PNG/Manus Province		21. Oktober 1908	Hellwig, Franz Emil
	2767a II	Paar Hölzer zum Anf. von Fischleine	Ozeanien/Melanesien/PNG/Bougainville Province			Sarfert, Ernst
	2767b II	Paar Hölzer zum Anf. von Fischleine	Ozeanien/Melanesien/PNG/Bougainville Province			Sarfert, Ernst
	2767c II	Paar Hölzer zum Anf. von Fischleine	Ozeanien/Melanesien/PNG/Bougainville Province			Sarfert, Ernst
	2768 I	Speer, 4-zinkig	Ozeanien/Melanesien/PNG/Manus Province		21. Oktober 1908	Hellwig, Franz Emil
	2768 II	Paar Hölzer zum Anf. von Fischleine	Ozeanien/Melanesien/PNG/Bougainville Province			Sarfert, Ernst
	2769 I	geflochtener Korb, hohe Form, gewöhnlicher Rand	Ozeanien/Melanesien/PNG/Manus Province		21. Oktober 1908	Hellwig, Franz Emil
	2769 II	Schachtel	Ozeanien/Melanesien/PNG/Bougainville Province			Sarfert, Ernst
	2770 I	geflochtener Korb, hohe Form, abgeflachter Rand	Ozeanien/Melanesien/PNG/Manus Province		21. Oktober 1908	Hellwig, Franz Emil
	2770 II	Schachtel	Ozeanien/Melanesien/PNG/Bougainville Province			Sarfert, Ernst
	2771 I	Holzschüssel	Ozeanien/Melanesien/PNG/Manus Province		21. Oktober 1908	Hellwig, Franz Emil
	2771 II	Schachtel	Ozeanien/Melanesien/PNG/Bougainville Province			Sarfert, Ernst
	2772 I	Holzschüssel	Ozeanien/Melanesien/PNG/Manus Province		21. Oktober 1908	Hellwig, Franz Emil
	2772 II	Schachtel	Ozeanien/Melanesien/PNG/Bougainville Province			Sarfert, Ernst
	2773 I	Halskette	Ozeanien/Melanesien/PNG/Manus Province		21. Oktober 1908	Hellwig, Franz Emil
	2773a II	Netz voll Früchte	Ozeanien/Melanesien/PNG/Bougainville Province			Sarfert, Ernst
	2773b II	Netz voll Früchte	Ozeanien/Melanesien/PNG/Bougainville Province			Sarfert, Ernst

Please note that many designations in this list have been identified as faulty, outdated or as racist abuse since the inventories´ original conception

Bild	Inventarnummer	Objektbezeichnung	Herkunft	Ethnie	Sammlungszeitraum	Sammler
	2774 I	Halskette	Ozeanien/Melanesien/PNG/Manus Province		21. Oktober 1908	Hellwig, Franz Emil
	2774a II	Muschelstück, rund u flach, mit Loch	Ozeanien/Melanesien/PNG/Bougainville Province			Sarfert, Ernst
	2774b II	Muschelstück	Ozeanien/Melanesien/PNG/Bougainville Province			Sarfert, Ernst
	2775 I	Panflöte	Ozeanien/Melanesien/PNG/Manus Province		21. Oktober 1908	Hellwig, Franz Emil
	2775a II	Muschelstück	Ozeanien/Melanesien/PNG/Bougainville Province			Sarfert, Ernst
	2775b II	Muschelstück	Ozeanien/Melanesien/PNG/Bougainville Province			Sarfert, Ernst
	2775c II	Muschelstück	Ozeanien/Melanesien/PNG/Bougainville Province			Sarfert, Ernst
	2776 I	Wasserflasche aus Kokosnuss mit Bambushals	Ozeanien/Melanesien/PNG/Manus Province		21. Oktober 1908	Hellwig, Franz Emil
	2776 II	moderner Hut	Ozeanien/Melanesien/PNG/Bougainville Province			Sarfert, Ernst
	2777 I	Wasserflasche aus Kokosnuss mit Bambushals	Ozeanien/Melanesien/PNG/Manus Province		21. Oktober 1908	Hellwig, Franz Emil
	2777a II	Lavelap	Ozeanien/Melanesien/PNG/Bougainville Province			Sarfert, Ernst
	2777b II	Lavelap	Ozeanien/Melanesien/PNG/Bougainville Province			Sarfert, Ernst
	2777c II	Lavelap	Ozeanien/Melanesien/PNG/Bougainville Province			Sarfert, Ernst
	2778 I	Wasserflasche aus Kokosnuss mit Bambushals	Ozeanien/Melanesien/PNG/Manus Province		21. Oktober 1908	Hellwig, Franz Emil
	2778 II	Lavelap	Ozeanien/Melanesien/PNG/Bougainville Province			Sarfert, Ernst
	2779 I	Wasserflasche aus Kokosnuss mit Bambushals	Ozeanien/Melanesien/PNG/Manus Province		21. Oktober 1908	Hellwig, Franz Emil
	2779 II	Lavelap	Ozeanien/Melanesien/PNG/Bougainville Province			Sarfert, Ernst
	2780 I	Wasserschöpfer mit geschnitztem Griff	Ozeanien/Melanesien/PNG/Manus Province		21. Oktober 1908	Hellwig, Franz Emil
	2780 II	großer Lavelap	Ozeanien/Melanesien/PNG/Bougainville Province			Sarfert, Ernst

Please note that many designations in this list have been identified as faulty, outdated or as racist abuse since the inventories´ original conception

Bild	Inventarnummer	Objektbezeichnung	Herkunft	Ethnie	Sammlungszeitraum	Sammler
	2781 I	Wasserschöpfer mit geschnitztem Griff	Ozeanien/Melanesien/PNG/Manus Province		21. Oktober 1908	Hellwig, Franz Emil
	2781a II	Tanzschurz	Ozeanien/Melanesien/PNG/Bougainville Province			Sarfert, Ernst
	2781b II	Tanzschurz	Ozeanien/Melanesien/PNG/Bougainville Province			Sarfert, Ernst
	2782 I	Wasserschöpfer mit geschnitztem Griff	Ozeanien/Melanesien/PNG/Manus Province		21. Oktober 1908	Hellwig, Franz Emil
	2782a II	kleiner Webstuhl	Ozeanien/Melanesien/PNG/Bougainville Province			Sarfert, Ernst
	2782b II	kleiner Webstuhl	Ozeanien/Melanesien/PNG/Bougainville Province			Sarfert, Ernst
	2783 I	Kopfbank und Stuhl	Ozeanien/Melanesien/PNG/Manus Province		21. Oktober 1908	Hellwig, Franz Emil
	2783a II	großer Webstuhl	Ozeanien/Melanesien/PNG/Bougainville Province			Sarfert, Ernst
	2783b II	großer Webstuhl	Ozeanien/Melanesien/PNG/Bougainville Province			Sarfert, Ernst
	2784 I	Pritsche	Ozeanien/Melanesien/PNG/Manus Province		21.Oktober 1908	Hellwig, Franz Emil
	2784 II	Muster für Schnurverzierung	Ozeanien/Melanesien/PNG/Bougainville Province			Sarfert, Ernst
	2785 I	Speer	Ozeanien/Melanesien/PNG/Manus Province		21. Oktober 1908	Hellwig, Franz Emil
	2785 II	Muster für Schnurverzierung	Ozeanien/Melanesien/PNG/Bougainville Province			Sarfert, Ernst
	2786 I	Speer	Ozeanien/Melanesien/PNG/Manus Province		21. Oktober 1908	Hellwig, Franz Emil
	2786 II	Muster für Schnurverzierung	Ozeanien/Melanesien/PNG/Bougainville Province			Sarfert, Ernst
	2787 I	Speer	Ozeanien/Melanesien/PNG/Manus Province		21. Oktober 1908	Hellwig, Franz Emil
	2787 II	Kanuaufsatz	Ozeanien/Melanesien/PNG/Bougainville Province			Sarfert, Ernst
	2788 I	Speer	Ozeanien/Melanesien/PNG/Manus Province		21. Oktober 1908	Hellwig, Franz Emil
	2788 II	Kanuaufsatz	Ozeanien/Melanesien/PNG/Bougainville Province			Sarfert, Ernst

Please note that many designations in this list have been identified as faulty, outdated or as racist abuse since the inventories´ original conception

Bild	Inventarnummer	Objektbezeichnung	Herkunft	Ethnie	Sammlungszeitraum	Sammler
	2789 I	Speer	Ozeanien/Melanesien/PNG/Manus Province		21. Oktober 1908	Hellwig, Franz Emil
	2789 II	Fischnetz	Ozeanien/Melanesien/PNG/Bougainville Province			Sarfert, Ernst
	2790 I	Speer	Ozeanien/Melanesien/PNG/Manus Province		21. Oktober 1908	Hellwig, Franz Emil
	2790 II	Conusdeckel	Ozeanien/Melanesien/PNG/Bougainville Province			Sarfert, Ernst
	2791 I	Speer	Ozeanien/Melanesien/PNG/Manus Province		21. Oktober 1908	Hellwig, Franz Emil
	2791 II	pfostenartiges Holz	Ozeanien/Melanesien/PNG/Bougainville Province			Sarfert, Ernst
	2792 I	Speer	Ozeanien/Melanesien/PNG/Manus Province		21. Oktober 1908	Hellwig, Franz Emil
	2792 II	Wohnhausmodell	Ozeanien/Mikronesien/Palau			Krämer, Augustin
	2793 I	Speer	Ozeanien/Melanesien/PNG/Manus Province		21. Oktober 1908	Hellwig, Franz Emil
	2793 II	Hausmodell "nlangang"	Ozeanien/Mikronesien/Palau			Krämer, Augustin
	2794 I	Speer	Ozeanien/Melanesien/PNG/Manus Province		21. Oktober 1908	Hellwig, Franz Emil
	2794 II	Hausmodell Sonnenhäuschen	Ozeanien/Mikronesien/Palau			Krämer, Augustin
	2795 I	Speer	Ozeanien/Melanesien/PNG/Manus Province		21. Oktober 1908	Hellwig, Franz Emil
	2795 II	Modell eines Segelbootes	Ozeanien/Mikronesien/Palau/-/Airai (Bucht und Dorf)			Krämer, Augustin
	2796 I	Speer	Ozeanien/Melanesien/PNG/Manus Province		21. Oktober 1908	Hellwig, Franz Emil
	2796 II	Säulenhaus	Ozeanien/Mikronesien/Palau			Krämer, Augustin
	2797 I	Speer	Ozeanien/Melanesien/PNG/Manus Province		21. Oktober 1908	Hellwig, Franz Emil
	2797 II	Turang's Sitz - Holzplatte für Opfergaben	Ozeanien/Mikronesien/Palau			Krämer, Augustin
	2798 I	Speer	Ozeanien/Melanesien/PNG/Manus Province		21. Oktober 1908	Hellwig, Franz Emil

Please note that many designations in this list have been identified as faulty, outdated or as racist abuse since the inventories´ original conception

Bild	Inventarnummer	Objektbezeichnung	Herkunft	Ethnie	Sammlungszeitraum	Sammler
	2798 II	Schüssel	Ozeanien/Mikronesien/Palau			Krämer, Augustin
	2799 I	Speer	Ozeanien/Melanesien/PNG/Manus Province		21. Oktober 1908	Hellwig, Franz Emil
	2799 II	Schüssel, mit Perlmutteinlagen	Ozeanien/Mikronesien/Palau			Krämer, Augustin
	2800 I	Speer	Ozeanien/Melanesien/PNG/Manus Province		21. Oktober 1908	Hellwig, Franz Emil
	2800 II	Teller, mit Perlmutteinlagen	Ozeanien/Mikronesien/Palau			Krämer, Augustin
	2801 I	Speer	Ozeanien/Melanesien/PNG/Manus Province		21. Oktober 1908	Hellwig, Franz Emil
	2801 II	Teller	Ozeanien/Mikronesien/Palau			Krämer, Augustin
	2802 I	Speer	Ozeanien/Melanesien/PNG/Manus Province		21. Oktober 1908	Hellwig, Franz Emil
	2802 II	Teller	Ozeanien/Mikronesien/Palau			Krämer, Augustin
	2803 I	Speer	Ozeanien/Melanesien/PNG/Manus Province		21. Oktober 1908	Hellwig, Franz Emil
	2803 II	Teller, mit Perlmutteinlagen	Ozeanien/Mikronesien/Palau			Krämer, Augustin
	2804 I	Haarkamm	Ozeanien/Melanesien/PNG/Manus Province		21. Oktober 1908	Hellwig, Franz Emil
	2804 II	Teller, mit Perlmutteinlagen	Ozeanien/Mikronesien/Palau			Krämer, Augustin
	2805 I	Haarkamm	Ozeanien/Melanesien/PNG/Manus Province		21. Oktober 1908	Hellwig, Franz Emil
	2805 II	Teller, mit Perlmutteinlagen	Ozeanien/Mikronesien/Palau			Krämer, Augustin
	2806 I	Haarkamm	Ozeanien/Melanesien/PNG/Manus Province		21. Oktober 1908	Hellwig, Franz Emil
	2806 II	Teller, mit Perlmutteinlagen	Ozeanien/Mikronesien/Palau			Krämer, Augustin
	2807 I	Nackenschmuck	Ozeanien/Melanesien/PNG/Manus Province		21. Oktober 1908	Hellwig, Franz Emil
	2807 II	Teller, mit Perlmutteinlagen	Ozeanien/Mikronesien/Palau			Krämer, Augustin

Please note that many designations in this list have been identified as faulty, outdated or as racist abuse since the inventories´ original conception

Bild	Inventarnummer	Objektbezeichnung	Herkunft	Ethnie	Sammlungszeitraum	Sammler
	2808 I	Armbänder, modern	Ozeanien/Melanesien/PNG/Manus Province		21. Oktober 1908	Hellwig, Franz Emil
	2808 II	Teller, mit Perlmutteinlagen	Ozeanien/Mikronesien/Palau			Krämer, Augustin
	2809 I	Armbänder, modern	Ozeanien/Melanesien/PNG/Manus Province		21. Oktober 1908	Hellwig, Franz Emil
	2809 II	Teller, mit Perlmutteinlagen	Ozeanien/Mikronesien/Palau			Krämer, Augustin
	2810 I	Armbänder, modern	Ozeanien/Melanesien/PNG/Manus Province		21. Oktober 1908	Hellwig, Franz Emil
	2810 II	Teller	Ozeanien/Mikronesien/Palau			Krämer, Augustin
	2811 I	Halsband, modern, blaue Perlen	Ozeanien/Melanesien/PNG/Manus Province		21. Oktober 1908	Hellwig, Franz Emil
	2811 II	Teller aus Holz mit eingelegtem Perlmutt	Ozeanien/Mikronesien/Palau			Krämer, Augustin
	2812 I	Original Handels-Pakete, schwarze Erdfarbe	Ozeanien/Melanesien/PNG/Manus Province		21. Oktober 1908	Hellwig, Franz Emil
	2812a II	Schale für Fische, mit Perlmutteinlagen	Ozeanien/Mikronesien/Palau			Krämer, Augustin
	2812b II	Teller, mit Perlmutteinlagen	Ozeanien/Mikronesien/Palau			Krämer, Augustin
	2813 I	Original Handels-Pakete, schwarze Erdfarbe	Ozeanien/Melanesien/PNG/Manus Province		21. Oktober 1908	Hellwig, Franz Emil
	2813 II	Schale für Fische	Ozeanien/Mikronesien/Palau			Krämer, Augustin
	2814 I	Brustschmuck mit Schildpatt Zierscheibe	Ozeanien/Melanesien/PNG/Manus Province		21. Oktober 1908	Hellwig, Franz Emil
	2814 II	Schale für Fische	Ozeanien/Mikronesien/Palau			Krämer, Augustin
	2815 I	Brustschmuck mit Schildpatt Zierscheibe	Ozeanien/Melanesien/PNG/Manus Province		21. Oktober 1908	Hellwig, Franz Emil
	2815 II	Topf	Ozeanien/Mikronesien/Palau			Krämer, Augustin
	2816 I	Bettgestell	Ozeanien/Melanesien/PNG/Manus		21. Oktober	Hellwig, Franz

Please note that many designations in this list have been identified as faulty, outdated or as racist abuse since the inventories´ original conception

Bild	Inventarnummer	Objektbezeichnung	Herkunft	Ethnie	Sammlungszeitraum	Sammler
			Province		1908	Emil
	2816 II	Schale mit Deckel	Ozeanien/Mikronesien/Palau			Krämer, Augustin
	2817 I	Regenmatte	Ozeanien/Melanesien/PNG/Manus Province		22. Oktober 1908	Hellwig, Franz Emil
	2817 II	Gefäß mit Deckel	Ozeanien/Mikronesien/Palau			Krämer, Augustin
	2818 I	Tasche geflochten	Ozeanien/Melanesien/PNG/Manus Province		22. Oktober 1908	Hellwig, Franz Emil
	2818a II	Gefäß	Ozeanien/Mikronesien/Palau			Krämer, Augustin
	2818b II	Stößer	Ozeanien/Mikronesien/Palau			Krämer, Augustin
	2819 I	Korb, gefl. Flache Form, gewöhnl. Rand	Ozeanien/Melanesien/PNG/Manus Province		22. Oktober 1908	Hellwig, Franz Emil
	2819 II	Standring	Ozeanien/Mikronesien/Palau			Krämer, Augustin
	2820 I	Korb gefl., flache offene Form, abgeflacht	Ozeanien/Melanesien/PNG/Manus Province		22. Oktober 1908	Hellwig, Franz Emil
	2820 II	Topf aus Ton	Ozeanien/Mikronesien/Palau			Krämer, Augustin
	2821 I	Kanuschnabel Verzierung	Ozeanien/Melanesien/PNG/Manus Province		22. Oktober 1908	Hellwig, Franz Emil
	2821a II	Topf aus Ton	Ozeanien/Mikronesien/Palau			Krämer, Augustin
	2821b II	Schildpattschüssel	Ozeanien/Mikronesien/Palau			Krämer, Augustin
	2821c II	runder Löffel	Ozeanien/Mikronesien/Palau			Krämer, Augustin
	2822 I	Kanuschnabel Verzierung	Ozeanien/Melanesien/PNG/Manus Province		22. Oktober 1908	Hellwig, Franz Emil
	2822 II	Muschel	Ozeanien/Mikronesien/Palau			Krämer, Augustin
	2823 II	Löffel	Ozeanien/Mikronesien/Palau			Krämer, Augustin
	2823a I	Amulett Armknochen	Ozeanien/Melanesien/PNG/Manus Province		22. Oktober 1908	Hellwig, Franz Emil

Please note that many designations in this list have been identified as faulty, outdated or as racist abuse since the inventories' original conception

Bild	Inventarnummer	Objektbezeichnung	Herkunft	Ethnie	Sammlungszeitraum	Sammler
	2823b I	geflochtene Tasche (zu 2823a I)	Ozeanien/Melanesien/PNG/Manus Province		22. Oktober 1908	Hellwig, Franz Emil
	2824 I	Haihaken	Ozeanien/Melanesien/PNG/Manus Province		22. Oktober 1908	Hellwig, Franz Emil
	2824 II	Löffel aus Holz, rund	Ozeanien/Mikronesien/Palau			Krämer, Augustin
	2825 I	Armknochen	Ozeanien/Melanesien/PNG/Manus Province		22. Oktober 1908	Hellwig, Franz Emil
	2825 II	Gefäß mit Deckel	Ozeanien/Mikronesien/Palau			Krämer, Augustin
	2826 I	Dolch mit 3 Rochenstacheln	Ozeanien/Melanesien/PNG/Manus Province		22. Oktober 1908	Hellwig, Franz Emil
	2826 II	Tatauierhacke	Ozeanien/Mikronesien/Palau			Krämer, Augustin
	2827 I	Tarmesser aus Perlschale	Ozeanien/Melanesien/PNG/Manus Province		22. Oktober 1908	Hellwig, Franz Emil
	2827 II	Muschel	Ozeanien/Mikronesien/Palau			Krämer, Augustin
	2828 I	Fischreuse	Ozeanien/Melanesien/PNG/Manus Province		22. Oktober 1908	Hellwig, Franz Emil
	2828a II	Gürtel aus Schildpatt	Ozeanien/Mikronesien/Palau			Krämer, Augustin
	2828b II	Hüftschnur aus Cocosschale	Ozeanien/Mikronesien/Palau			Krämer, Augustin
	2829 I	geflochtene Tasche mit 3 Geistervertreibbätscheln - gesehen: Gürtel	Ozeanien/Melanesien/PNG/Manus Province		22. Oktober 1908	Hellwig, Franz Emil
	2829 II	Hüftschnur aus Haar	Ozeanien/Mikronesien/Palau			Krämer, Augustin
	2830 I	Haarzopf mit 4 Hülsen mit europ. Perlen besetzt	Ozeanien/Melanesien/PNG/Manus Province		22. Oktober 1908	Hellwig, Franz Emil
	2830 II	Hüftschnur aus Muschelscheiben	Ozeanien/Mikronesien/Palau			Krämer, Augustin
	2831 I	Brustschmuck mit Schildpatt Zierscheibe	Ozeanien/Melanesien/PNG/Manus Province		22. Oktober 1908	Hellwig, Franz Emil
	2831 II	Gürtel	Ozeanien/Mikronesien/Palau			Krämer, Augustin
	2832 I	Klumpen rote Erde als	Ozeanien/Melanesien/PNG/Manus		22. Oktober	Hellwig, Franz

Please note that many designations in this list have been identified as faulty, outdated or as racist abuse since the inventories´ original conception

Bild	Inventarnummer	Objektbezeichnung	Herkunft	Ethnie	Sammlungszeitraum	Sammler
		Farbstoff benutzt	Province		1908	Emil
	2832 II	Gürtel	Ozeanien/Mikronesien/Palau			Krämer, Augustin
	2833 I	Proben rote Erde als Farbstof benutzt	Ozeanien/Melanesien/PNG/Manus Province		22. Oktober 1908	Hellwig, Franz Emil
	2833 II	Gürtel	Ozeanien/Mikronesien/Palau			Krämer, Augustin
	2834 I	Probe roter Erde	Ozeanien/Melanesien/PNG/Manus Province		22. Oktober 1908	Hellwig, Franz Emil
	2834 II	Gürtel	Ozeanien/Mikronesien/Palau			Krämer, Augustin
	2835 I	Probe roter Erde	Ozeanien/Melanesien/PNG/Manus Province		22. Oktober 1908	Hellwig, Franz Emil
	2835 II	Frauenschurz	Ozeanien/Mikronesien/Palau			Krämer, Augustin
	2836 I	Probe roter Erde	Ozeanien/Melanesien/PNG/Manus Province		22. Oktober 1908	Hellwig, Franz Emil
	2836 II	Frauenschurz	Ozeanien/Mikronesien/Palau			Krämer, Augustin
	2837 I	Probe roter Erde	Ozeanien/Melanesien/PNG/Manus Province		22. Oktober 1908	Hellwig, Franz Emil
	2837 II	Frauenschurz	Ozeanien/Mikronesien/Palau			Krämer, Augustin
	2838 I	Probe roter Erde	Ozeanien/Melanesien/PNG/Manus Province		22. Oktober 1908	Hellwig, Franz Emil
	2838a II	Frauenschurz	Ozeanien/Mikronesien/Palau			Krämer, Augustin
	2838b II	Frauenschurz	Ozeanien/Mikronesien/Palau			Krämer, Augustin
	2838c II	Frauenschurz	Ozeanien/Mikronesien/Palau			Krämer, Augustin
	2838d II	Faserkamm	Ozeanien/Mikronesien/Palau			Krämer, Augustin
	2838e II	Faserkamm	Ozeanien/Mikronesien/Palau			Krämer, Augustin
	2839 I	Probe roter Erde	Ozeanien/Melanesien/PNG/Manus Province		22. Oktober 1908	Hellwig, Franz Emil

Please note that many designations in this list have been identified as faulty, outdated or as racist abuse since the inventories' original conception

Bild	Inventarnummer	Objektbezeichnung	Herkunft	Ethnie	Sammlungszeitraum	Sammler
	2839 II	Faserkamm	Ozeanien/Mikronesien/Palau			Krämer, Augustin
	2840 I	Probe roter Erde	Ozeanien/Melanesien/PNG/Manus Province		22. Oktober 1908	Hellwig, Franz Emil
	2840 II	Muschel zum Schneiden von Düngerblatt	Ozeanien/Mikronesien/Palau			Krämer, Augustin
	2841 I	Probe Farbgestein, schwarz	Ozeanien/Melanesien/PNG/Manus Province		22. Oktober 1908	Hellwig, Franz Emil
	2841 II	Muschel zum Schneiden von Düngerblatt	Ozeanien/Mikronesien/Palau			Krämer, Augustin
	2842 I	Probe Farbgestein, schwarz	Ozeanien/Melanesien/PNG/Manus Province		22. Oktober 1908	Hellwig, Franz Emil
	2842 II	Feuerzange	Ozeanien/Mikronesien/Palau			Krämer, Augustin
	2843 I	Probe Farbgestein, schwarz	Ozeanien/Melanesien/PNG/Manus Province		22. Oktober 1908	Hellwig, Franz Emil
	2843 II	Kokosfaserschläger	Ozeanien/Mikronesien/Palau			Krämer, Augustin
	2844 I	Probe Farbgestein, schwarz	Ozeanien/Melanesien/PNG/Manus Province		22. Oktober 1908	Hellwig, Franz Emil
	2844 II	Tarostampfer	Ozeanien/Mikronesien/Palau			Krämer, Augustin
	2845 I	Probe Farbgestein, schwarz	Ozeanien/Melanesien/PNG/Manus Province		22. Oktober 1908	Hellwig, Franz Emil
	2845 II	Tarostampfer	Ozeanien/Mikronesien/Palau			Krämer, Augustin
	2846 I	Probe Farbgestein, schwarz	Ozeanien/Melanesien/PNG/Manus Province		22. Oktober 1908	Hellwig, Franz Emil
	2846 II	Tarostampfbrett	Ozeanien/Mikronesien/Palau			Krämer, Augustin
	2847 I	Probe Farbgestein, schwarz	Ozeanien/Melanesien/PNG/Manus Province		22. Oktober 1908	Hellwig, Franz Emil
	2847 II	Nadel zum Schurz	Ozeanien/Mikronesien/Palau			Krämer, Augustin
	2848 I	Probe gelber Erdfarbe	Ozeanien/Melanesien/PNG/Manus		22. Oktober	Hellwig, Franz

Please note that many designations in this list have been identified as faulty, outdated or as racist abuse since the inventories' original conception

Bild	Inventarnummer	Objektbezeichnung	Herkunft	Ethnie	Sammlungszeitraum	Sammler
			Province		1908	Emil
	2848 II	Rost zum Fischräuchern	Ozeanien/Mikronesien/Palau			Krämer, Augustin
	2849a I	Messer	Ozeanien/Melanesien/PNG/Manus Province		22. Oktober 1908	Hellwig, Franz Emil
	2849a II	Gabel (zum Tarokochen)	Ozeanien/Mikronesien/Palau			Krämer, Augustin
	2849b I	Obsidian-Splitter	Ozeanien/Melanesien/PNG/Manus Province		22. Oktober 1908	Hellwig, Franz Emil
	2849b II	Rührlöffel für Reis	Ozeanien/Mikronesien/Palau			Krämer, Augustin
	2849c I	Obsidian-Splitter	Ozeanien/Melanesien/PNG/Manus Province		22. Oktober 1908	Hellwig, Franz Emil
	2849d I	Obsidian-Splitter	Ozeanien/Melanesien/PNG/Manus Province		22. Oktober 1908	Hellwig, Franz Emil
	2850 I	Nackenhaar-Schopf	Ozeanien/Melanesien/PNG/Manus Province		22. Oktober 1908	Hellwig, Franz Emil
	2850 II	doppelte Tanzpaddel	Ozeanien/Mikronesien/Palau			Krämer, Augustin
	2851 I	Fußband mit europ. Perlmuster, modern	Ozeanien/Melanesien/PNG/Manus Province		22. Oktober 1908	Hellwig, Franz Emil
	2851a II	doppelte Tanzpaddel	Ozeanien/Mikronesien/Palau			Krämer, Augustin
	2851b II	doppelte Tanzpaddel	Ozeanien/Mikronesien/Palau			Krämer, Augustin
	2852 I	modernes breites Armband; europ. Perlen	Ozeanien/Melanesien/PNG/Manus Province		22. Oktober 1908	Hellwig, Franz Emil
	2852a II	doppelte Tanzpaddel	Ozeanien/Mikronesien/Palau			Krämer, Augustin
	2852b II	doppelte Tanzpaddel	Ozeanien/Mikronesien/Palau			Krämer, Augustin
	2853 I	modernes breites Armband; europ. Perlen	Ozeanien/Melanesien/PNG/Manus Province		22. Oktober 1908	Hellwig, Franz Emil
	2853 II	doppelte Tanzpaddel	Ozeanien/Mikronesien/Palau			Krämer, Augustin
	2854 II	doppelte Tanzpaddel	Ozeanien/Mikronesien/Palau			Krämer, Augustin

Please note that many designations in this list have been identified as faulty, outdated or as racist abuse since the inventories' original conception

Bild	Inventarnummer	Objektbezeichnung	Herkunft	Ethnie	Sammlungszeitraum	Sammler
	2854a I	modernes breites Armband; europ. Perlen	Ozeanien/Melanesien/PNG/Manus Province		22. Oktober 1908	Hellwig, Franz Emil
	2854b I	modernes breites Armband; europ. Perlen	Ozeanien/Melanesien/PNG/Manus Province		22. Oktober 1908	Hellwig, Franz Emil
	2855 II	Korb	Ozeanien/Mikronesien/Palau			Krämer, Augustin
	2855a I	modernes breites Armband; europ. Perlen	Ozeanien/Melanesien/PNG/Manus Province		22. Oktober 1908	Hellwig, Franz Emil
	2855b I	modernes breites Armband; europ. Perlen	Ozeanien/Melanesien/PNG/Manus Province		22. Oktober 1908	Hellwig, Franz Emil
	2856 I	Stück modernes, breites Armband; europ. Perlen	Ozeanien/Melanesien/PNG/Manus Province		22. Oktober 1908	Hellwig, Franz Emil
	2856 II	Cocosschale	Ozeanien/Mikronesien/Palau			Krämer, Augustin
	2857 I	Bastschürze	Ozeanien/Melanesien/PNG/Manus Province		22. Oktober 1908	Hellwig, Franz Emil
	2857 II	Cocossschale mit 2 Aufhängeschnüren	Ozeanien/Mikronesien/Palau			Krämer, Augustin
	2858 I	Bündel Speer (1-10; davon 3/4/6/7/8 Dubl)	Ozeanien/Melanesien/PNG/Manus Province		22. Oktober 1908	Hellwig, Franz Emil
	2858 II	Perlmuttermuschel zum reinigen von rohem Taro	Ozeanien/Mikronesien/Palau			Krämer, Augustin
	2859 I	Bündel Speere (1-10; davon 5/7 Dubl)	Ozeanien/Melanesien/PNG/Manus Province		22. Oktober 1908	Hellwig, Franz Emil
	2859a II	Perlmuttermuschel zum Reinigen von rohem Taro	Ozeanien/Mikronesien/Palau			Krämer, Augustin
	2859b II	Perlmuttermuschel zum reinigen von rohem Taro	Ozeanien/Mikronesien/Palau			Krämer, Augustin
	2860 I	Bündel Speer (1-10; davon 4/6/9 Dubl)	Ozeanien/Melanesien/PNG/Manus Province		22. Oktober 1908	Hellwig, Franz Emil
	2860 II	Perlmuttermuschel zum reinigen von rohem Taro	Ozeanien/Mikronesien/Palau			Krämer, Augustin
	2861 I	Bündel Speer (1-10; davon 2/5/9 Dubl)	Ozeanien/Melanesien/PNG/Manus Province		22. Oktober 1908	Hellwig, Franz Emil
	2861 II	Esswerkzeug	Ozeanien/Mikronesien/Palau			Krämer, Augustin
	2862 I	Bündel Speere (1-10)	Ozeanien/Melanesien/PNG/Manus Province		22. Oktober 1908	Hellwig, Franz Emil

Please note that many designations in this list have been identified as faulty, outdated or as racist abuse since the inventories´ original conception

Bild	Inventarnummer	Objektbezeichnung	Herkunft	Ethnie	Sammlungszeitraum	Sammler
	2862 II	Venusmuschel zum Schrappen des Taro	Ozeanien/Mikronesien/Palau			Krämer, Augustin
	2863 II	Muschel	Ozeanien/Mikronesien/Palau			Krämer, Augustin
	2863a I	Ahnenfigur- klein	Ozeanien/Melanesien/PNG/Manus Province		22. Oktober 1908	Hellwig, Franz Emil
	2863b I	geschnitzte Figur	Ozeanien/Melanesien/PNG/Manus Province		22. Oktober 1908	Hellwig, Franz Emil
	2864 I	Schürze aus Bast mit Besatz	Ozeanien/Melanesien/PNG/Manus Province		22. Oktober 1908	Hellwig, Franz Emil
	2864 II	Muschel, Tridacna-Art	Ozeanien/Mikronesien/Palau			Krämer, Augustin
	2865 I	Kanu Paddel	Ozeanien/Melanesien/PNG/Manus Province		22. Oktober 1908	Hellwig, Franz Emil
	2865 II	Stößer aus Tridacna	Ozeanien/Mikronesien/Palau			Krämer, Augustin
	2866 II	Mörser	Ozeanien/Mikronesien/Palau			Krämer, Augustin
	2866a I	Kalkkalebasse	Ozeanien/Melanesien/PNG/Manus Province		22. Oktober 1908	Hellwig, Franz Emil
	2866b I	Spatel	Ozeanien/Melanesien/PNG/Manus Province		22. Oktober 1908	Hellwig, Franz Emil
	2867 II	Spatel aus Schildpatt	Ozeanien/Mikronesien/Palau			Krämer, Augustin
	2867a I	Kalkkalebasse	Ozeanien/Melanesien/PNG/Manus Province		22. Oktober 1908	Hellwig, Franz Emil
	2867b I	Spatel	Ozeanien/Melanesien/PNG/Manus Province		22. Oktober 1908	Hellwig, Franz Emil
	2868 I	Kokoswasserflasche	Ozeanien/Melanesien/PNG/Manus Province		22. Oktober 1908	Hellwig, Franz Emil
	2868 II	Axt	Ozeanien/Mikronesien/Palau			Krämer, Augustin
	2869 I	Rinden Leibgürtel	Ozeanien/Melanesien/PNG/Manus Province		22. Oktober 1908	Hellwig, Franz Emil
	2869 II	Schildpattlöffel	Ozeanien/Mikronesien/Palau			Krämer, Augustin
	2870 I	Bambuskalkbüchse mit Spateln	Ozeanien/Melanesien/PNG/Manus Province		22. Oktober 1908	Hellwig, Franz Emil

Please note that many designations in this list have been identified as faulty, outdated or as racist abuse since the inventories´ original conception

Bild	Inventarnummer	Objektbezeichnung	Herkunft	Ethnie	Sammlungszeitraum	Sammler
	2870 II	Schildpattlöffel	Ozeanien/Mikronesien/Palau			Krämer, Augustin
	2871 I	Fußband mit Muster aus europ. Perlen	Ozeanien/Melanesien/PNG/Manus Province		22. Oktober 1908	Hellwig, Franz Emil
	2871 II	Pandanus-Flechtmaterial	Ozeanien/Mikronesien/Palau			Krämer, Augustin
	2872 I	Tasche gewebt	Ozeanien/Melanesien/PNG/Manus Province		22. Oktober 1908	Hellwig, Franz Emil
	2872 II	Schilf zum Schurz	Ozeanien/Mikronesien/Palau			Krämer, Augustin
	2873 I	Gefäß	Ozeanien/Melanesien/PNG/Manus Province		22. Oktober 1908	Hellwig, Franz Emil
	2873 II	Nadel für breite Pandanus	Ozeanien/Mikronesien/Palau			Krämer, Augustin
	2874 I	Schale geflochten	Ozeanien/Melanesien/PNG/Manus Province		22. Oktober 1908	Hellwig, Franz Emil
	2874 II	Schurztasche	Ozeanien/Mikronesien/Palau			Krämer, Augustin
	2875 I	Kamm	Ozeanien/Melanesien/PNG/Manus Province		22. Oktober 1908	Hellwig, Franz Emil
	2875 II	Schurztasche	Ozeanien/Mikronesien/Palau			Krämer, Augustin
	2876 I	Fischreuse für kleine Mädchen	Ozeanien/Melanesien/PNG/Manus Province		22. Oktober 1908	Hellwig, Franz Emil
	2876 II	Material für Frauenschurz	Ozeanien/Mikronesien/Palau			Krämer, Augustin
	2877 I	Nasenholz	Ozeanien/Melanesien/PNG/Manus Province		22. Oktober 1908	Hellwig, Franz Emil
	2877 II	Nadel aus Rochenstachel	Ozeanien/Mikronesien/Palau			Krämer, Augustin
	2878 I	Ölgefäß geflochten mit Ständer	Ozeanien/Melanesien/PNG/Manus Province		23. Oktober 1908	Hellwig, Franz Emil
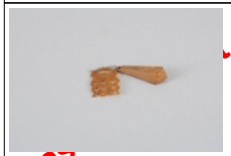	2878 II	Ohrgehänge aus Schildpatt	Ozeanien/Mikronesien/Palau			Krämer, Augustin
	2879 I	Haihaken mit einem Bein	Ozeanien/Melanesien/PNG/Manus		23. Oktober	Hellwig, Franz

Please, many designations in this list have been identified as faulty, outdated or as racist abuse since the inventories´ original conception

Bild	Inventarnummer	Objektbezeichnung	Herkunft	Ethnie	Sammlungszeitraum	Sammler
			Province		1908	Emil
	2879 II	Spielboot	Ozeanien/Mikronesien/Palau			Krämer, Augustin
	2880 I	Haihaken mit einem Bein	Ozeanien/Melanesien/PNG/Manus Province		23. Oktober 1908	Hellwig, Franz Emil
	2880 II	Spielboot	Ozeanien/Mikronesien/Palau			Krämer, Augustin
	2881 I	Feuerreibeholz	Ozeanien/Melanesien/PNG/Manus Province		23. Oktober 1908	Hellwig, Franz Emil
	2881 II	Schöpflöffel	Ozeanien/Mikronesien/Palau			Krämer, Augustin
	2882 I	Feuerreibeholz	Ozeanien/Melanesien/PNG/Manus Province		23. Oktober 1908	Hellwig, Franz Emil
	2882 II	Tasche für Frauen	Ozeanien/Mikronesien/Palau			Krämer, Augustin
	2883 I	Feuerreibeholz	Ozeanien/Melanesien/PNG/Manus Province		23. Oktober 1908	Hellwig, Franz Emil
	2883 II	Korb aus jungen Kokosblättern	Ozeanien/Mikronesien/Palau			Krämer, Augustin
	2884 I	Feuerreibeholz	Ozeanien/Melanesien/PNG/Manus Province		23. Oktober 1908	Hellwig, Franz Emil
	2884 II	Krankenboot	Ozeanien/Mikronesien/Palau			Krämer, Augustin
	2885 I	Feuerreiber	Ozeanien/Melanesien/PNG/Manus Province		23. Oktober 1908	Hellwig, Franz Emil
	2885 II	Krankenboot	Ozeanien/Mikronesien/Palau			Krämer, Augustin
	2886 I	Feuerreiber	Ozeanien/Melanesien/PNG/Manus Province		23. Oktober 1908	Hellwig, Franz Emil
	2886 II	Gelithbett (Turang's Sitz)	Ozeanien/Mikronesien/Palau			Krämer, Augustin
	2887 I	Feuerreiber	Ozeanien/Melanesien/PNG/Manus Province		23. Oktober 1908	Hellwig, Franz Emil
	2887 II	Kopf e. Kilupei	Ozeanien/Mikronesien/Palau			Krämer, Augustin
	2888 I	Feuerreiber	Ozeanien/Melanesien/PNG/Manus Province		23. Oktober 1908	Hellwig, Franz Emil

Please note that many designations in this list have been identified as faulty, outdated or as racist abuse since the inventories' original conception

Bild	Inventarnummer	Objektbezeichnung	Herkunft	Ethnie	Sammlungszeitraum	Sammler
	2888 II	Topfdeckel (zu Topf 2815II ?)	Ozeanien/Mikronesien/Palau			Krämer, Augustin
	2889 I	kompletes Kanusegel	Ozeanien/Melanesien/PNG/Manus Province		23. Oktober 1908	Hellwig, Franz Emil
	2889 II	Schüssel	Ozeanien/Mikronesien/Palau			Krämer, Augustin
	2890 I	geflochtene Matten zum Kanu-Segel	Ozeanien/Melanesien/PNG/Manus Province		23. Oktober 1908	Hellwig, Franz Emil
	2890 II	Lampe	Ozeanien/Mikronesien/Palau			Krämer, Augustin
	2891 I	geflochtene Matten zum Kanu-Segel	Ozeanien/Melanesien/PNG/Manus Province		23. Oktober 1908	Hellwig, Franz Emil
	2891 II	Topf aus Ton für Melasse	Ozeanien/Mikronesien/Palau			Krämer, Augustin
	2892 I	Gürtel	Ozeanien/Melanesien/PNG/Manus Province		23. Oktober 1908	Hellwig, Franz Emil
	2892 II	Schüssel für rohen Färbeton	Ozeanien/Mikronesien/Palau			Krämer, Augustin
	2893 I	Leibgürtel, geflochten	Ozeanien/Melanesien/PNG/Manus Province		23. Oktober 1908	Hellwig, Franz Emil
	2893 II	Schüssel für rohe Fische	Ozeanien/Mikronesien/Palau			Krämer, Augustin
	2894 I	Oesfass	Ozeanien/Melanesien/PNG/Manus Province		22. Oktober 1908	Hellwig, Franz Emil
	2894 II	Schüssel für gekochte Fische	Ozeanien/Mikronesien/Palau			Krämer, Augustin
	2895 I	Fischreuse für kleine Mädchen	Ozeanien/Melanesien/PNG/Manus Province		23. Oktober 1908	Hellwig, Franz Emil
	2895 II	Taroservierbrett	Ozeanien/Mikronesien/Palau			Krämer, Augustin
	2896 I	Bambusröhre aus schwarzer Gesteinsfarbe	Ozeanien/Melanesien/PNG/Manus Province		23. Oktober 1908	Hellwig, Franz Emil
	2896 II	Tarostampfbrett	Ozeanien/Mikronesien/Palau			Krämer, Augustin
	2897 I	Bambusröhre aus schwarzer Gesteinsfarbe	Ozeanien/Melanesien/PNG/Manus Province		23. Oktober 1908	Hellwig, Franz Emil
	2897 II	Mischtopf für Melasse und Wasser	Ozeanien/Mikronesien/Palau			Krämer, Augustin

Please note that many designations in this list have been identified as faulty, outdated or as racist abuse since the inventories´ original conception

Bild	Inventarnummer	Objektbezeichnung	Herkunft	Ethnie	Sammlungszeitraum	Sammler
	2898 II	Pfeil	Ozeanien/Mikronesien/Palau			Krämer, Augustin
	2898a I	Paar moderne Armbänder aus europ. Perlen	Ozeanien/Melanesien/PNG/Manus Province		23. Oktober 1908	Hellwig, Franz Emil
	2898b I	Paar moderne Armbänder aus europ. Perlen	Ozeanien/Melanesien/PNG/Manus Province		23. Oktober 1908	Hellwig, Franz Emil
	2899 I	Halskette	Ozeanien/Melanesien/PNG/Manus Province		23. Oktober 1908	Hellwig, Franz Emil
	2899 II	Pfeil	Ozeanien/Mikronesien/Palau			Krämer, Augustin
	2900 I	Taro Messer aus Perlschale	Ozeanien/Melanesien/PNG/Manus Province		23. Oktober 1908	Hellwig, Franz Emil
	2900 II	Pfeil	Ozeanien/Mikronesien/Palau			Krämer, Augustin
	2901 I	Beinband modern	Ozeanien/Melanesien/PNG/Manus Province		23. Oktober 1908	Hellwig, Franz Emil
	2901 II	Pfeil	Ozeanien/Mikronesien/Palau			Krämer, Augustin
	2902 I	12 Hundezähne	Ozeanien/Melanesien/PNG/Manus Province		23. Oktober 1908	Hellwig, Franz Emil
	2902 II	Hausplanke	Ozeanien/Mikronesien/Palau			Krämer, Augustin
	2903 I	2 Brustamulette gegen Krankheit	Ozeanien/Melanesien/PNG/Manus Province		23. Oktober 1908	Hellwig, Franz Emil
	2903 II	Hausplanke mit dilukai-Darstellung	Ozeanien/Mikronesien/Palau			Krämer, Augustin
	2904 I	Brustamulett gegen Krankheit	Ozeanien/Melanesien/PNG/Manus Province		23. Oktober 1908	Hellwig, Franz Emil
	2904 II	Hausplanke mit dilukai-Darstellung	Ozeanien/Mikronesien/Palau			Krämer, Augustin
	2905 I	Ölgefäß geflochten	Ozeanien/Melanesien/PNG/Manus Province		23. Oktober 1908	Hellwig, Franz Emil
	2905 II	"toluk"	Ozeanien/Mikronesien/Palau			Krämer,

Please note that many designations in this list have been identified as faulty, outdated or as racist abuse since the inventories´ original conception

Bild	Inventarnummer	Objektbezeichnung	Herkunft	Ethnie	Sammlungszeitraum	Sammler
						Augustin
	2906 I	Brustamulett gegen Krankheit	Ozeanien/Melanesien/PNG/Manus Province		23. Oktober 1908	Hellwig, Franz Emil
	2906 II	Axt (Zauber)	Ozeanien/Mikronesien/Federated States of Micronesia/Yap			Krämer, Augustin
	2907 I	Nasenstab aus Holz	Ozeanien/Melanesien/PNG/Manus Province		23. Oktober 1908	Hellwig, Franz Emil
	2907 II	Farbentopf	Ozeanien/Mikronesien/Federated States of Micronesia/Yap			Krämer, Augustin
	2908 I	Obsidian Speer zum Schleudern	Ozeanien/Melanesien/PNG/Manus Province		23. Oktober 1908	Hellwig, Franz Emil
	2908 II	Cocosschale mit Pinsel	Ozeanien/Mikronesien/Federated States of Micronesia/Yap			Krämer, Augustin
	2909 I	Obsidian Speer zum Schleudern	Ozeanien/Melanesien/PNG/Manus Province		23. Oktober 1908	Hellwig, Franz Emil
	2909 II	Schnur	Ozeanien/Mikronesien/Federated States of Micronesia/Yap			Krämer, Augustin
	2910 I	Obsidian Speer zum Schleudern	Ozeanien/Melanesien/PNG/Manus Province		23. Oktober 1908	Hellwig, Franz Emil
	2910 II	Holzkohle	Ozeanien/Mikronesien/Federated States of Micronesia/Yap			Krämer, Augustin
	2911 I	zweispitziges Hölzchen als Fußangel	Ozeanien/Melanesien/PNG/New Ireland Province		2. Oktober 1908	Hellwig, Franz Emil
	2911 II	2 Rochenstachel	Ozeanien/Mikronesien/Federated States of Micronesia/Yap			Krämer, Augustin
	2912 I	geschnitzter Hauspfosten, Stiegen	Ozeanien/Melanesien/PNG/Manus Province/Dorf Lala		28. Oktober 1908	Hellwig, Franz Emil
	2912 II	Aufhänger	Ozeanien/Mikronesien/Federated States of Micronesia/Yap			Krämer, Augustin
	2913 I	geschnitzter Hauspfosten, Stiegen	Ozeanien/Melanesien/PNG/Manus Province/Dorf Lala		28. Oktober 1908	Hellwig, Franz Emil
	2913 II	Kanumodell aus Holz geschnitzt, bemalt (rot schwarz)	Ozeanien/Mikronesien/Federated States of Micronesia/Yap			Krämer, Augustin
	2914 I	Steigbaum / Treppe	Ozeanien/Melanesien/PNG/Manus Province/Dorf Lala	--/Harrangan	28. Oktober 1908	Hellwig, Franz Emil
	2914 II	Bootsmodell aus Holz, bemalt (rot, schwarz)	Ozeanien/Mikronesien/Federated States of Micronesia/Yap			Krämer, Augustin

Please note that many designations in this list have been identified as faulty, outdated or as racist abuse since the inventories´ original conception

Bild	Inventarnummer	Objektbezeichnung	Herkunft	Ethnie	Sammlungszeitraum	Sammler
	2915 I	Steigbaum / Treppe	Ozeanien/Melanesien/PNG/Manus Province/Dorf Lala	--/Harrangan	28. Oktober 1908	Hellwig, Franz Emil
	2915 II	Handkorb	Ozeanien/Mikronesien/Federated States of Micronesia/Yap			Krämer, Augustin
	2916 I	Bett	Ozeanien/Melanesien/PNG/Manus Province		26. Oktober 1908	Hellwig, Franz Emil
	2916 II	Gallionfigur	Ozeanien/Mikronesien/Federated States of Micronesia/Yap			Krämer, Augustin
	2917 I	Kopfbank	Ozeanien/Melanesien/PNG/Manus Province		26. Oktober 1908	Hellwig, Franz Emil
	2917 II	Spielboot - Bootsmodell	Ozeanien/Mikronesien/Federated States of Micronesia/Yap			Krämer, Augustin
	2918 I	Kopfbank	Ozeanien/Melanesien/PNG/Manus Province	--/Matankol	26. Oktober 1908	Hellwig, Franz Emil
	2918 II	Farbgefäß, in Volgelform aus Holz	Ozeanien/Mikronesien/Federated States of Micronesia/Yap			Krämer, Augustin
	2919 I	Öl-Muschel	Ozeanien/Melanesien/PNG/Manus Province		26. Oktober 1908	Hellwig, Franz Emil
	2919 II	Faser-Bastrock	Ozeanien/Mikronesien/Federated States of Micronesia/Yap			Krämer, Augustin
	2920 I	Öl-Muschel	Ozeanien/Melanesien/PNG/Manus Province		26. Oktober 1908	Hellwig, Franz Emil
	2920 II	Korb	Ozeanien/Mikronesien/Federated States of Micronesia/Yap			Krämer, Augustin
	2921 I	Korb	Ozeanien/Melanesien/PNG/Manus Province		26. Oktober 1908	Hellwig, Franz Emil
	2921 II	Korb	Ozeanien/Mikronesien/Federated States of Micronesia/Yap			Krämer, Augustin
	2922 I	Korb zum Aufbewahren von gefangenen Baumbären	Ozeanien/Melanesien/PNG/Manus Province/Dorf Lala		26. Oktober 1908	Hellwig, Franz Emil
	2922 II	Feuerfächer	Ozeanien/Mikronesien/Federated States of Micronesia/Yap			Krämer, Augustin
	2923 I	Schlafbort	Ozeanien/Melanesien/PNG/Manus Province/Dorf Mindrun		26. Oktober 1908	Hellwig, Franz Emil
	2923 II	Schalenkorb	Ozeanien/Mikronesien/Federated States of Micronesia/Yap			Krämer, Augustin
	2924 I	Schöpflöffel	Ozeanien/Melanesien/PNG/Manus Province		26. Oktober 1908	Hellwig, Franz Emil

Please note that many designations in this list have been identified as faulty, outdated or as racist abuse since the inventories´ original conception

Bild	Inventarnummer	Objektbezeichnung	Herkunft	Ethnie	Sammlungszeitraum	Sammler
	2924 II	Korb für Wengarn	Ozeanien/Mikronesien/Federated States of Micronesia/Yap			Krämer, Augustin
	2925 I	Schöpfer	Ozeanien/Melanesien/PNG/Manus Province		26. Oktober 1908	Hellwig, Franz Emil
	2925 II	Feldkorb	Ozeanien/Mikronesien/Federated States of Micronesia/Yap			Krämer, Augustin
	2926 I	Schöpfer	Ozeanien/Melanesien/PNG/Manus Province		26. Oktober 1908	Hellwig, Franz Emil
	2926 II	Essteller, mit Fuß	Ozeanien/Mikronesien/Federated States of Micronesia/Yap			Krämer, Augustin
	2927 I	Schöpfer	Ozeanien/Melanesien/PNG/Manus Province		26. Oktober 1908	Hellwig, Franz Emil
	2927 II	Tanzschmuck	Ozeanien/Mikronesien/Federated States of Micronesia/Yap			Krämer, Augustin
	2928 I	Schöpfer	Ozeanien/Melanesien/PNG/Manus Province		26. Oktober 1908	Hellwig, Franz Emil
	2928 II	Handkorb	Ozeanien/Mikronesien/Federated States of Micronesia/Yap			Krämer, Augustin
	2929 I	Schöpflöffel	Ozeanien/Melanesien/PNG/Manus Province		26. Oktober 1908	Hellwig, Franz Emil
	2929 II	Mattenkleid für Männer	Ozeanien/Mikronesien/Federated States of Micronesia/Yap			Krämer, Augustin
	2930 I	Schöpfer	Ozeanien/Melanesien/PNG/Manus Province		26. Oktober 1908	Hellwig, Franz Emil
	2930a II	Mattenkleid für Männer	Ozeanien/Mikronesien/Federated States of Micronesia/Yap			Krämer, Augustin
	2930b II	Mattenkleid für Frauen	Ozeanien/Mikronesien/Federated States of Micronesia/Yap			Krämer, Augustin
	2931 I	Schöpfer	Ozeanien/Melanesien/PNG/Manus Province		26. Oktober 1908	Hellwig, Franz Emil
	2931 II	Schildpattarmring für Frauen	Ozeanien/Mikronesien/Federated States of Micronesia/Yap			Krämer, Augustin
	2932 I	Betelspatel	Ozeanien/Melanesien/PNG/Manus Province		26. Oktober 1908	Hellwig, Franz Emil
	2932 II	Ohrschmuck	Ozeanien/Mikronesien/Federated			Krämer,

Pleas . many designations in this list have been identified as faulty, outdated or as racist abuse since the inventories´ original conception

Bild	Inventarnummer	Objektbezeichnung	Herkunft	Ethnie	Sammlungszeitraum	Sammler
			States of Micronesia/Yap			Augustin
	2933 I	Betelspatel	Ozeanien/Melanesien/PNG/Manus Province		26. Oktober 1908	Hellwig, Franz Emil
	2933 II	Vorder- und Hinterschurz für Knaben	Ozeanien/Mikronesien/Federated States of Micronesia/Yap			Krämer, Augustin
	2934 I	Betelspatel	Ozeanien/Melanesien/PNG/Manus Province		26. Oktober 1908	Hellwig, Franz Emil
	2934 II	Feuerholzbüchse	Ozeanien/Mikronesien/Federated States of Micronesia/Yap			Krämer, Augustin
	2935 I	Betelspatel	Ozeanien/Melanesien/PNG/Manus Province		26. Oktober 1908	Hellwig, Franz Emil
	2935 II	große Schüssel	Ozeanien/Mikronesien/Federated States of Micronesia/Yap			Krämer, Augustin
	2936 I	Betelspatel	Ozeanien/Melanesien/PNG/Manus Province/Dorf Mindrun		26. Oktober 1908	Hellwig, Franz Emil
	2936 II	kleine Schüssel	Ozeanien/Mikronesien/Federated States of Micronesia/Yap			Krämer, Augustin
	2937 I	Schlitztrommel - groß mit grob gearbeiteter Figur am Griff	Ozeanien/Melanesien/PNG/Manus Province		26. Oktober 1908	Hellwig, Franz Emil
	2937 II	Holzkasten mit Deckel	Ozeanien/Mikronesien/Federated States of Micronesia/Yap			Krämer, Augustin
	2938 I	große Trommel	Ozeanien/Melanesien/PNG/Manus Province		26. Oktober 1908	Hellwig, Franz Emil
	2938 II	kleine Angelhakenbüchse	Ozeanien/Mikronesien/Federated States of Micronesia/Yap			Krämer, Augustin
	2939 I	Fischkorb	Ozeanien/Melanesien/PNG/Manus Province		26. Oktober 1908	Hellwig, Franz Emil
	2939 II	Fischhaken	Ozeanien/Mikronesien/Federated States of Micronesia/Yap			Krämer, Augustin
	2940 I	Fischkorb	Ozeanien/Melanesien/PNG/Manus Province		26. Oktober 1908	Hellwig, Franz Emil
	2940 II	Fischhaken	Ozeanien/Mikronesien/Federated States of Micronesia/Yap			Krämer, Augustin
	2941 I	Trepangkorb	Ozeanien/Melanesien/PNG/Manus Province		26. Oktober 1908	Hellwig, Franz Emil

Please note that many designations in this list have been identified as faulty, outdated or as racist abuse since the inventories' original conception

Bild	Inventarnummer	Objektbezeichnung	Herkunft	Ethnie	Sammlungszeitraum	Sammler
	2941 II	Fischhaken	Ozeanien/Mikronesien/Federated States of Micronesia/Yap			Krämer, Augustin
	2942 I	Topf	Ozeanien/Melanesien/PNG/Manus Province		26. Oktober 1908	Hellwig, Franz Emil
	2942 II	Tabakbüchse	Ozeanien/Mikronesien/Federated States of Micronesia/Yap			Krämer, Augustin
	2943 I	Topf	Ozeanien/Melanesien/PNG/Manus Province		26. Oktober 1908	Hellwig, Franz Emil
	2943a II	Cocosarmring	Ozeanien/Mikronesien/Federated States of Micronesia/Yap			Krämer, Augustin
	2943b II	Cocosarmring	Ozeanien/Mikronesien/Federated States of Micronesia/Yap			Krämer, Augustin
	2943c II	? / Kokosnuss	Ozeanien/Mikronesien/Federated States of Micronesia/Yap			Krämer, Augustin
	2944 I	geflochtener Gürtel	Ozeanien/Melanesien/PNG/Manus Province/Dorf Lala		26. Oktober 1908	Hellwig, Franz Emil
	2944 II	Bambusbüchse	Ozeanien/Mikronesien/Federated States of Micronesia/Yap			Krämer, Augustin
	2945 I	geflochtener Gürtel	Ozeanien/Melanesien/PNG/Manus Province/Dorf Lala		26. Oktober 1908	Hellwig, Franz Emil
	2945 II	Pistill aus Holz	Ozeanien/Mikronesien/Federated States of Micronesia/Yap			Krämer, Augustin
	2946 I	Schwarz-gelb geflochtener Gürtel	Ozeanien/Melanesien/PNG/Manus Province/Dorf Lala		26. Oktober 1908	Hellwig, Franz Emil
	2946 II	Pistill aus Koralle	Ozeanien/Mikronesien/Federated States of Micronesia/Yap			Krämer, Augustin
	2947 I	geflochtener Gürtel	Ozeanien/Melanesien/PNG/Manus Province/Dorf Lala		26. Oktober 1908	Hellwig, Franz Emil
	2947 II	Spielboot	Ozeanien/Mikronesien/Federated States of Micronesia/Yap			Krämer, Augustin
	2948 II	Spielboot - Bootsmodell	Ozeanien/Mikronesien/Federated States of Micronesia/Yap			Krämer, Augustin
	2948a I	geflochtenes Beinband mit Klapper	Ozeanien/Melanesien/PNG/Manus Province/Dorf Lala		26. Oktober 1908	Hellwig, Franz Emil
	2948b I	geflochtenes Beinband mit Klapper	Ozeanien/Melanesien/PNG/Manus Province/Dorf Lala		26. Oktober 1908	Hellwig, Franz Emil
	2949 II	Feuerreibeholz	Ozeanien/Mikronesien/Federated States of Micronesia/Yap			Krämer, Augustin

Please note that many designations in this list have been identified as faulty, outdated or as racist abuse since the inventories´ original conception

Bild	Inventarnummer	Objektbezeichnung	Herkunft	Ethnie	Sammlungszeitraum	Sammler
	2949a I	Armring aus Trochus	Ozeanien/Melanesien/PNG/Manus Province/Dorf Lala		26. Oktober 1908	Hellwig, Franz Emil
	2949b I	Armring aus Trochus	Ozeanien/Melanesien/PNG/Manus Province/Dorf Lala		26. Oktober 1908	Hellwig, Franz Emil
	2949c I	Armring aus Trochus	Ozeanien/Melanesien/PNG/Manus Province/Dorf Lala		26. Oktober 1908	Hellwig, Franz Emil
	2949d I	Armring aus Trochus	Ozeanien/Melanesien/PNG/Manus Province/Dorf Lala		26. Oktober 1908	Hellwig, Franz Emil
	2949e I	Armring aus Trochus	Ozeanien/Melanesien/PNG/Manus Province/Dorf Lala		26. Oktober 1908	Hellwig, Franz Emil
	2949f I	Armring aus Trochus	Ozeanien/Melanesien/PNG/Manus Province/Dorf Lala		26. Oktober 1908	Hellwig, Franz Emil
	2949g I	Armring aus Trochus	Ozeanien/Melanesien/PNG/Manus Province/Dorf Lala		26. Oktober 1908	Hellwig, Franz Emil
	2949h I	Armring aus Trochus	Ozeanien/Melanesien/PNG/Manus Province/Dorf Lala		26. Oktober 1908	Hellwig, Franz Emil
	2950 I	Brustschmuck	Ozeanien/Melanesien/PNG/Manus Province/Dorf Lala		26. Oktober 1908	Hellwig, Franz Emil
	2950 II	Drachen	Ozeanien/Mikronesien/Federated States of Micronesia/Yap			Krämer, Augustin
	2951 I	Brustschmuck aus Perlmutt	Ozeanien/Melanesien/PNG/Manus Province/Dorf Lala		26. Oktober 1908	Hellwig, Franz Emil
	2951 II	Schildpattarmring	Ozeanien/Mikronesien/Federated States of Micronesia/Yap			Krämer, Augustin
	2952 I	Brustschmuck	Ozeanien/Melanesien/PNG/Manus Province/Dorf Mindrun		26. Oktober 1908	Hellwig, Franz Emil
	2952 II	2 Ohrgehänge	Ozeanien/Mikronesien/Federated States of Micronesia/Yap			Krämer, Augustin
	2953 I	Halskette mit europäischen Perlen	Ozeanien/Melanesien/PNG/Manus Province/Dorf Lala (Südküste)		26. Oktober 1908	Hellwig, Franz Emil
	2953 II	Orakelknoten	Ozeanien/Mikronesien/Federated States of Micronesia/Yap			Krämer, Augustin
	2954 I	Muschelhalsband mit europäischen Perlen	Ozeanien/Melanesien/PNG/Manus Province/Dorf Lala		26. Oktober 1908	Hellwig, Franz Emil

Please note that many designations in this list have been identified as faulty, outdated or as racist abuse since the inventories´ original conception

Bild	Inventarnummer	Objektbezeichnung	Herkunft	Ethnie	Sammlungszeitraum	Sammler
	2954 II	Haischlinge	Ozeanien/Mikronesien/Federated States of Micronesia/Yap			Krämer, Augustin
	2955 I	Muschelhalsband mit europäischen Perlen	Ozeanien/Melanesien/PNG/Manus Province/Dorf Lala		26. Oktober 1908	Hellwig, Franz Emil
	2955 II	Armring	Ozeanien/Mikronesien/Federated States of Micronesia/Yap			Krämer, Augustin
	2956 I	Tanzschurz mit Muscheln und Holz/Samen verziert	Ozeanien/Melanesien/PNG/Manus Province/Dorf Lala	--/Ussiai oder Matankol	26. Oktober 1908	Hellwig, Franz Emil
	2956 II	Armring, aus Muschel	Ozeanien/Mikronesien/Federated States of Micronesia/Yap			Krämer, Augustin
	2957 I	Bastschürze	Ozeanien/Melanesien/PNG/Manus Province/Dorf Lala		26. Oktober 1908	Hellwig, Franz Emil
	2957 II	Armring	Ozeanien/Mikronesien/Federated States of Micronesia/Yap			Krämer, Augustin
	2958 I	Perlen Halsband mit Hundezähnen	Ozeanien/Melanesien/PNG/Manus Province/Dorf Lala		26. Oktober 1908	Hellwig, Franz Emil
	2958 II	Ohrring	Ozeanien/Mikronesien/Federated States of Micronesia/Yap			Krämer, Augustin
	2959 I	Schöpfer	Ozeanien/Melanesien/PNG/Manus Province/Dorf Lala		26. Oktober 1908	Hellwig, Franz Emil
	2959 II	Ohrring	Ozeanien/Mikronesien/Federated States of Micronesia/Yap			Krämer, Augustin
	2960 I	Schöpfer	Ozeanien/Melanesien/PNG/Manus Province/Dorf Lala		26. Oktober 1908	Hellwig, Franz Emil
	2960 II	Ohrring	Ozeanien/Mikronesien/Federated States of Micronesia/Yap			Krämer, Augustin
	2961 I	Kanu-Verzierung	Ozeanien/Melanesien/PNG/Manus Province/Dorf Lala		26. Oktober 1908	Hellwig, Franz Emil
	2961 II	Korb	Ozeanien/Mikronesien/Federated States of Micronesia/Yap			Krämer, Augustin
	2962 I	Beutel	Ozeanien/Melanesien/PNG/Manus		26. Oktober	Hellwig, Franz

Please note that many designations in this list have been identified as faulty, outdated or as racist abuse since the inventories´ original conception

Bild	Inventarnummer	Objektbezeichnung	Herkunft	Ethnie	Sammlungszeitraum	Sammler
			Province/Dorf Lala		1908	Emil
	2962 II	Bündel Bast für Fischleine	Ozeanien/Mikronesien/Federated States of Micronesia/Yap			Krämer, Augustin
	2963 I	Dolch	Ozeanien/Melanesien/PNG/Manus Province/Dorf Lala		26. Oktober 1908	Hellwig, Franz Emil
	2963a II	große Axt	Ozeanien/Mikronesien/Federated States of Micronesia/Yap			Krämer, Augustin
	2963b II	(altes Geldstück?) Gürtel?	Ozeanien/Mikronesien/Federated States of Micronesia/Yap			Krämer, Augustin
	2964 I	Betelspatel	Ozeanien/Melanesien/PNG/Manus Province		26. Oktober 1908	Hellwig, Franz Emil
	2964 II	Gürtel	Ozeanien/Mikronesien/Federated States of Micronesia/Yap			Krämer, Augustin
	2965 I	Betelspatel	Ozeanien/Melanesien/PNG/Manus Province		26. Oktober 1908	Hellwig, Franz Emil
	2965 II	Conusboden	Ozeanien/Mikronesien/Federated States of Micronesia/Yap			Krämer, Augustin
	2966 I	Betelspatel	Ozeanien/Melanesien/PNG/Manus Province		26. Oktober 1908	Hellwig, Franz Emil
	2966 II	Fischkorb	Ozeanien/Mikronesien/Federated States of Micronesia/Yap			Krämer, Augustin
	2967 I	Betelspatel	Ozeanien/Melanesien/PNG/Manus Province		26. Oktober 1908	Hellwig, Franz Emil
	2967 II	Bündel Schnur	Ozeanien/Mikronesien/Federated States of Micronesia/Yap			Krämer, Augustin
	2968 I	Betelspatel	Ozeanien/Melanesien/PNG/Manus Province		26. Oktober 1908	Hellwig, Franz Emil
	2968 II	Bohrer	Ozeanien/Mikronesien/Federated States of Micronesia/Yap			Krämer, Augustin
	2969 I	Bastschürze	Ozeanien/Melanesien/PNG/Manus Province		26. Oktober 1908	Hellwig, Franz Emil
	2969 II	Aalschlinge	Ozeanien/Mikronesien/Federated States of Micronesia/Yap			Krämer, Augustin

Please note that many designations in this list have been identified as faulty, outdated or as racist abuse since the inventories' original conception

Bild	Inventarnummer	Objektbezeichnung	Herkunft	Ethnie	Sammlungszeitraum	Sammler
	2970 I	schwarz-gelb geflochtener Gürtel	Ozeanien/Melanesien/PNG/Manus Province		26. Oktober 1908	Hellwig, Franz Emil
	2970 II	Ohrschmuck	Ozeanien/Mikronesien/Federated States of Micronesia/Yap			Krämer, Augustin
	2971 I	geflochtener Gürtel	Ozeanien/Melanesien/PNG/Manus Province		26. Oktober 1908	Hellwig, Franz Emil
	2971 II	Figur aus Holz - Sturmzauber	Ozeanien/Mikronesien/Federated States of Micronesia/Yap			Krämer, Augustin
	2972 I	geflochtener Gürtel	Ozeanien/Melanesien/PNG/Manus Province		26. Oktober 1908	Hellwig, Franz Emil
	2972 II	Webstuhl	Ozeanien/Mikronesien/Federated States of Micronesia/Yap			Krämer, Augustin
	2973 I	geflochtener Gürtel	Ozeanien/Melanesien/PNG/Manus Province		26. Oktober 1908	Hellwig, Franz Emil
	2973 II	Schildpatt-Armband	Ozeanien/Mikronesien/Federated States of Micronesia/Yap			Krämer, Augustin
	2974 I	geflochtener Gürtel	Ozeanien/Melanesien/PNG/Manus Province		26. Oktober 1908	Hellwig, Franz Emil
	2974 II	Fischhaken	Ozeanien/Mikronesien/Federated States of Micronesia/Yap			Krämer, Augustin
	2975 I	geflochtenes Armband	Ozeanien/Melanesien/PNG/Manus Province		26. Oktober 1908	Hellwig, Franz Emil
	2975 II	Schildpatt-Armband	Ozeanien/Mikronesien/Federated States of Micronesia/Yap			Krämer, Augustin
	2976 I	geflochtenes Armband	Ozeanien/Melanesien/PNG/Manus Province		26. Oktober 1908	Hellwig, Franz Emil
	2976 II	Cocos-Armband	Ozeanien/Mikronesien/Federated States of Micronesia/Yap			Krämer, Augustin
	2977 I	geflochtenes Armband	Ozeanien/Melanesien/PNG/Manus Province		26. Oktober 1908	Hellwig, Franz Emil
	2977 II	Fingerring?	Ozeanien/Mikronesien/Federated States of Micronesia/Yap			Krämer, Augustin
	2978 I	geflochtenes Armband	Ozeanien/Melanesien/PNG/Manus Province		26. Oktober 1908	Hellwig, Franz Emil
	2978 II	Schildpatt-Ohrring	Ozeanien/Mikronesien/Federated States of Micronesia/Yap			Krämer, Augustin
	2979 I	geflochtenes Armband	Ozeanien/Melanesien/PNG/Manus Province		26. Oktober 1908	Hellwig, Franz Emil

Please note that many designations in this list have been identified as faulty, outdated or as racist abuse since the inventories´ original conception

Bild	Inventarnummer	Objektbezeichnung	Herkunft	Ethnie	Sammlungszeitraum	Sammler
	2979 II	Cocosscheibchen für Gürtel	Ozeanien/Mikronesien/Federated States of Micronesia/Yap			Krämer, Augustin
	2980 I	geflochtenes Armband	Ozeanien/Melanesien/PNG/Manus Province		26. Oktober 1908	Hellwig, Franz Emil
	2980 II	Muschelgefäß für rote Erde	Ozeanien/Mikronesien/Federated States of Micronesia/Yap			Krämer, Augustin
	2981 I	geflochtenes Armband	Ozeanien/Melanesien/PNG/Manus Province		26. Oktober 1908	Hellwig, Franz Emil
	2981 II	Tridacna-Axt	Ozeanien/Mikronesien/Federated States of Micronesia/Yap			Krämer, Augustin
	2982 I	geflochtenes Armband	Ozeanien/Melanesien/PNG/Manus Province		26. Oktober 1908	Hellwig, Franz Emil
	2982 II	Weibermatte	Ozeanien/Mikronesien/Federated States of Micronesia/Yap			Krämer, Augustin
	2983 I	geflochtenes Armband	Ozeanien/Melanesien/PNG/Manus Province		26. Oktober 1908	Hellwig, Franz Emil
	2983 II	Korb für Cocosfaden	Ozeanien/Mikronesien/Federated States of Micronesia/Yap			Krämer, Augustin
	2984 I	geflochtenes Armband	Ozeanien/Melanesien/PNG/Manus Province		26. Oktober 1908	Hellwig, Franz Emil
	2984 II	kleine Conus-Scheibchen	Ozeanien/Mikronesien/Federated States of Micronesia/Yap			Krämer, Augustin
	2985a I	Kalebasse	Ozeanien/Melanesien/PNG/Manus Province/Dorf Lala		26. Oktober 1908	Hellwig, Franz Emil
	2985a II	Tabakrolle	Ozeanien/Mikronesien/Federated States of Micronesia/Yap			Krämer, Augustin
	2985b I	Spatel	Ozeanien/Melanesien/PNG/Manus Province/Dorf Lala		26. Oktober 1908	Hellwig, Franz Emil
	2985b II	Männermatte	Ozeanien/Mikronesien/Federated States of Micronesia/Yap			Krämer, Augustin
	2986 I	Tanzschurz	Ozeanien/Melanesien/PNG/Manus Province	--/Matankol	26. Oktober 1908	Hellwig, Franz Emil
	2986 II	Männermatte	Ozeanien/Mikronesien/Federated States of Micronesia/Yap			Krämer, Augustin
	2987 I	Schürze aus Muschelscheibchen	Ozeanien/Melanesien/PNG/Manus Province		26. Oktober 1908	Hellwig, Franz Emil
	2987 II	Weibermatte	Ozeanien/Mikronesien/Federated States of Micronesia/Yap			Krämer, Augustin

Please note that many designations in this list have been identified as faulty, outdated or as racist abuse since the inventories´ original conception

Bild	Inventarnummer	Objektbezeichnung	Herkunft	Ethnie	Sammlungszeitraum	Sammler
	2988 I	Schürze aus Muschelscheibchen	Ozeanien/Melanesien/PNG/Manus Province		26. Oktober 1908	Hellwig, Franz Emil
	2988 II	Männermatte	Ozeanien/Mikronesien/Federated States of Micronesia/Yap			Krämer, Augustin
	2989 I	Obsidianspeer	Ozeanien/Melanesien/PNG/Manus Province/Nordküste		26. Oktober 1908	Hellwig, Franz Emil
	2989 II	alte Männermatte	Ozeanien/Mikronesien/Federated States of Micronesia/Yap			Krämer, Augustin
	2990 I	Obsidianspeer	Ozeanien/Melanesien/PNG/Manus Province/Nordküste		26. Oktober 1908	Hellwig, Franz Emil
	2990 II	alte Männermatte	Ozeanien/Mikronesien/Federated States of Micronesia/Yap			Krämer, Augustin
	2991 I	Obsidianspeer	Ozeanien/Melanesien/PNG/Manus Province/Nordküste		26. Oktober 1908	Hellwig, Franz Emil
	2991 II	alte Männermatte	Ozeanien/Mikronesien/Federated States of Micronesia/Yap			Krämer, Augustin
	2992 I	Obsidianspeer	Ozeanien/Melanesien/PNG/Manus Province/Nordküste		26. Oktober 1908	Hellwig, Franz Emil
	2992 II	Webtsuhl (Spielzeug)	Ozeanien/Mikronesien/Federated States of Micronesia/Yap			Krämer, Augustin
	2993 I	Obsidianspeer	Ozeanien/Melanesien/PNG/Manus Province/Nordküste		26. Oktober 1908	Hellwig, Franz Emil
	2993 II	Seefahrtszauber	Ozeanien/Mikronesien/Federated States of Micronesia/Yap			Krämer, Augustin
	2994 I	Obsidianspeer	Ozeanien/Melanesien/PNG/Manus Province/Nordküste		26. Oktober 1908	Hellwig, Franz Emil
	2994 II	heilige Türmatte	Ozeanien/Mikronesien/Palau			Krämer, Augustin
	2995 I	Obsidianspeer	Ozeanien/Melanesien/PNG/Manus Province/Nordküste		26. Oktober 1908	Hellwig, Franz Emil
	2995 II	heilige Türmatte	Ozeanien/Mikronesien/Palau			Krämer, Augustin
	2996 I	Obsidianspeer	Ozeanien/Melanesien/PNG/Manus Province/Nordküste		26. Oktober 1908	Hellwig, Franz Emil
	2996 II	Tarokorb - geflochten	Ozeanien/Mikronesien/Palau			Krämer, Augustin
	2997 I	Obsidianspeer	Ozeanien/Melanesien/PNG/Manus Province/Nordküste		26. Oktober 1908	Hellwig, Franz Emil

Please note that many designations in this list have been identified as faulty, outdated or as racist abuse since the inventories´ original conception

Bild	Inventarnummer	Objektbezeichnung	Herkunft	Ethnie	Sammlungszeitraum	Sammler
	2997 II	Armkorb	Ozeanien/Mikronesien/Palau			Krämer, Augustin
	2998 I	Obsidianspeer	Ozeanien/Melanesien/PNG/Manus Province/Nordküste		26. Oktober 1908	Hellwig, Franz Emil
	2998 II	Tarokorb	Ozeanien/Mikronesien/Palau			Krämer, Augustin
	2999 I	Obsidianspeer	Ozeanien/Melanesien/PNG/Manus Province/Nordküste		26. Oktober 1908	Hellwig, Franz Emil
	2999 II	Tarokorb	Ozeanien/Mikronesien/Palau			Krämer, Augustin
	3000 I	Obsidianspeer	Ozeanien/Melanesien/PNG/Manus Province/Nordküste		26. Oktober 1908	Hellwig, Franz Emil
	3000 II	Tarokorb	Ozeanien/Mikronesien/Palau			Krämer, Augustin
	3001 I	Obsidianspeer	Ozeanien/Melanesien/PNG/Manus Province/Nordküste		26. Oktober 1908	Hellwig, Franz Emil
	3001 II	Tarokorb	Ozeanien/Mikronesien/Palau			Krämer, Augustin
	3002 I	Obsidianspeer	Ozeanien/Melanesien/PNG/Manus Province/Nordküste		26. Oktober 1908	Hellwig, Franz Emil
	3002a II	Korb (Modell)	Ozeanien/Mikronesien/Palau			Krämer, Augustin
	3002b II	Korb (Modell)	Ozeanien/Mikronesien/Palau			Krämer, Augustin
	3003 I	Obsidianspeer	Ozeanien/Melanesien/PNG/Manus Province/Nordküste		26. Oktober 1908	Hellwig, Franz Emil
	3003 II	Korb	Ozeanien/Mikronesien/Palau			Krämer, Augustin
	3004 I	Obsidianspeer	Ozeanien/Melanesien/PNG/Manus Province/Nordküste		26. Oktober 1908	Hellwig, Franz Emil
	3004a II	Muschel als Anhänger	Ozeanien/Mikronesien/Federated States of Micronesia/Yap			Krämer, Augustin
	3004b II	Cocoskern geschabt mit wohlriechenden Zutaten	Ozeanien/Mikronesien/Palau			Krämer, Augustin
	3005 I	Obsidianspeer	Ozeanien/Melanesien/PNG/Manus Province/Nordküste		26. Oktober 1908	Hellwig, Franz Emil
	3005 II	Spielball	Ozeanien/Mikronesien/Palau			Krämer, Augustin

Please note that many designations in this list have been identified as faulty, outdated or as racist abuse since the inventories´ original conception

Bild	Inventarnummer	Objektbezeichnung	Herkunft	Ethnie	Sammlungszeitraum	Sammler
	3006 I	Obsidianspeer	Ozeanien/Melanesien/PNG/Manus Province/Nordküste		26. Oktober 1908	Hellwig, Franz Emil
	3006 II	Spielball	Ozeanien/Mikronesien/Palau			Krämer, Augustin
	3007 I	Obsidianspeer	Ozeanien/Melanesien/PNG/Manus Province/Nordküste		26. Oktober 1908	Hellwig, Franz Emil
	3007 II	Spielball	Ozeanien/Mikronesien/Palau			Krämer, Augustin
	3008 I	Obsidianspeer	Ozeanien/Melanesien/PNG/Manus Province/Nordküste		26. Oktober 1908	Hellwig, Franz Emil
	3008 II	Spielball	Ozeanien/Mikronesien/Palau			Krämer, Augustin
	3009 I	Obsidianspeer	Ozeanien/Melanesien/PNG/Manus Province/Nordküste		26. Oktober 1908	Hellwig, Franz Emil
	3009 II	Schlafmatte	Ozeanien/Mikronesien/Palau			Krämer, Augustin
	3010 I	Obsidianspeer	Ozeanien/Melanesien/PNG/Manus Province/Nordküste		26. Oktober 1908	Hellwig, Franz Emil
	3010 II	Schlafmatte	Ozeanien/Mikronesien/Palau			Krämer, Augustin
	3011 I	Obsidianspeer	Ozeanien/Melanesien/PNG/Manus Province/Nordküste		26. Oktober 1908	Hellwig, Franz Emil
	3011 II	Trichter	Ozeanien/Mikronesien/Palau			Krämer, Augustin
	3012 I	Obsidianspeer	Ozeanien/Melanesien/PNG/Manus Province/Nordküste		26. Oktober 1908	Hellwig, Franz Emil
	3012 II	Korb	Ozeanien/Mikronesien/Federated States of Micronesia/Yap			Krämer, Augustin
	3013 I	Obsidianspeer	Ozeanien/Melanesien/PNG/Manus Province/Nordküste		26. Oktober 1908	Hellwig, Franz Emil
	3013 II	Korb	Ozeanien/Mikronesien/Federated States of Micronesia/Yap			Krämer, Augustin
	3014 I	Obsidianspeer	Ozeanien/Melanesien/PNG/Manus Province/Nordküste		26. Oktober 1908	Hellwig, Franz Emil
	3014 II	Korb	Ozeanien/Mikronesien/Federated States of Micronesia/Yap			Krämer, Augustin
	3015 I	Obsidianspeer	Ozeanien/Melanesien/PNG/Manus Province/Nordküste		26. Oktober 1908	Hellwig, Franz Emil

Please note that many designations in this list have been identified as faulty, outdated or as racist abuse since the inventories´ original conception

Bild	Inventarnummer	Objektbezeichnung	Herkunft	Ethnie	Sammlungszeitraum	Sammler
	3015 II	Korb	Ozeanien/Mikronesien/Federated States of Micronesia/Yap			Krämer, Augustin
	3016 I	Obsidianspeer	Ozeanien/Melanesien/PNG/Manus Province/Nordküste		26. Oktober 1908	Hellwig, Franz Emil
	3016 II	Korb	Ozeanien/Mikronesien/Federated States of Micronesia/Yap			Krämer, Augustin
	3017 I	Obsidianspeer	Ozeanien/Melanesien/PNG/Manus Province/Nordküste		26. Oktober 1908	Hellwig, Franz Emil
	3017a II	Korb	Ozeanien/Mikronesien/Federated States of Micronesia/Yap			Krämer, Augustin
	3017b II	Korb	Ozeanien/Mikronesien/Federated States of Micronesia/Yap			Krämer, Augustin
	3018 I	Obsidianspeer	Ozeanien/Melanesien/PNG/Manus Province/Nordküste		26. Oktober 1908	Hellwig, Franz Emil
	3018 II	Faserrock	Ozeanien/Mikronesien/Federated States of Micronesia/Yap			Krämer, Augustin
	3019 I	Obsidianspeer	Ozeanien/Melanesien/PNG/Manus Province/Nordküste		26. Oktober 1908	Hellwig, Franz Emil
	3019 II	Feuerfächer	Ozeanien/Mikronesien/Federated States of Micronesia/Yap			Krämer, Augustin
	3020 I	Obsidianspeer	Ozeanien/Melanesien/PNG/Manus Province/Nordküste		26. Oktober 1908	Hellwig, Franz Emil
	3020 II	Feuerfächer	Ozeanien/Mikronesien/Federated States of Micronesia/Yap			Krämer, Augustin
	3021 I	Obsidianspeer	Ozeanien/Melanesien/PNG/Manus Province/Nordküste		26. Oktober 1908	Hellwig, Franz Emil
	3021 II	Feuerfächer	Ozeanien/Mikronesien/Federated States of Micronesia/Yap			Krämer, Augustin
	3022 I	Obsidianspeer	Ozeanien/Melanesien/PNG/Manus Province/Nordküste		26. Oktober 1908	Hellwig, Franz Emil
	3022 II	Bündel zum Mattenflechten	Ozeanien/Mikronesien/Federated States of Micronesia/Yap			Krämer, Augustin
	3023 I	Obsidianspeer	Ozeanien/Melanesien/PNG/Manus Province/Nordküste		26. Oktober 1908	Hellwig, Franz Emil
	3023 II	Cocosmatte	Ozeanien/Mikronesien/Federated States of Micronesia/Yap			Krämer, Augustin
	3024 I	Obsidianspeer	Ozeanien/Melanesien/PNG/Manus Province/Nordküste		26. Oktober 1908	Hellwig, Franz Emil

Please note that many designations in this list have been identified as faulty, outdated or as racist abuse since the inventories´ original conception

Bild	Inventarnummer	Objektbezeichnung	Herkunft	Ethnie	Sammlungszeitraum	Sammler
	3024 II	Cocosmatte	Ozeanien/Mikronesien/Federated States of Micronesia/Yap			Krämer, Augustin
	3025 I	Obsidianspeer	Ozeanien/Melanesien/PNG/Manus Province/Nordküste		26. Oktober 1908	Hellwig, Franz Emil
	3025 II	Schabstock	Ozeanien/Mikronesien/Federated States of Micronesia/Yap			Krämer, Augustin
	3026 I	Obsidianspeer	Ozeanien/Melanesien/PNG/Manus Province/Nordküste		26. Oktober 1908	Hellwig, Franz Emil
	3026 II	4 Kettenpflöcke	Ozeanien/Mikronesien/Federated States of Micronesia/Yap			Krämer, Augustin
	3027 I	Obsidianspeer	Ozeanien/Melanesien/PNG/Manus Province/Nordküste		26. Oktober 1908	Hellwig, Franz Emil
	3027 II	Schaber	Ozeanien/Mikronesien/Federated States of Micronesia/Yap			Krämer, Augustin
	3028 I	Obsidianspeer	Ozeanien/Melanesien/PNG/Manus Province/Nordküste		26. Oktober 1908	Hellwig, Franz Emil
	3028 II	Matte	Ozeanien/Mikronesien/Federated States of Micronesia/Yap			Krämer, Augustin
	3029 I	Obsidianspeer	Ozeanien/Melanesien/PNG/Manus Province/Nordküste		26. Oktober 1908	Hellwig, Franz Emil
	3029 II	Matte	Ozeanien/Mikronesien/Federated States of Micronesia/Yap			Krämer, Augustin
	3030 I	Obsidianspeer	Ozeanien/Melanesien/PNG/Manus Province/Nordküste		26. Oktober 1908	Hellwig, Franz Emil
	3030 II	Matte	Ozeanien/Mikronesien/Federated States of Micronesia/Yap			Krämer, Augustin
	3031 I	Obsidianspeer	Ozeanien/Melanesien/PNG/Manus Province/Nordküste		26. Oktober 1908	Hellwig, Franz Emil
	3031 II	Matte	Ozeanien/Mikronesien/Federated States of Micronesia/Yap			Krämer, Augustin
	3032 I	Topfuntersetzer	Ozeanien/Melanesien/PNG/Manus Province		26. Oktober 1908	Hellwig, Franz Emil
	3032 II	Männergürtel (Kleidmantel?)	Ozeanien/Mikronesien/Federated States of Micronesia/Yap			Krämer, Augustin
	3033 I	Kamm	Ozeanien/Melanesien/PNG/Manus Province/Garraman		27. Oktober 1908	Hellwig, Franz Emil
	3033 II	Nüsse für Tatauierruß	Ozeanien/Mikronesien/Federated States of Micronesia/Yap			Krämer, Augustin

Please note that many designations in this list have been identified as faulty, outdated or as racist abuse since the inventories´ original conception

Bild	Inventarnummer	Objektbezeichnung	Herkunft	Ethnie	Sammlungszeitraum	Sammler
	3034 I	Haarschopf	Ozeanien/Melanesien/PNG/Manus Province/Garraman		27. Oktober 1908	Hellwig, Franz Emil
	3034 II	Schildpattarmring	Ozeanien/Mikronesien/Federated States of Micronesia/Yap			Krämer, Augustin
	3035 I	Haarschopf	Ozeanien/Melanesien/PNG/Manus Province/Garraman		27. Oktober 1908	Hellwig, Franz Emil
	3035 II	Hausmodell	Ozeanien/Mikronesien/Federated States of Micronesia/Yap			Krämer, Augustin
	3036 I	Haarschopf	Ozeanien/Melanesien/PNG/Manus Province/Garraman		27. Oktober 1908	Hellwig, Franz Emil
	3036 II	Kanumodell	Ozeanien/Mikronesien/Federated States of Micronesia/Yap			Krämer, Augustin
	3037 I	Orchidee, Material für gelbe Flechtfaser	Ozeanien/Melanesien/PNG/Manus Province/Garraman		27. Oktober 1908	Hellwig, Franz Emil
	3037 II	Löffel aus Cocos	Ozeanien/Mikronesien/Federated States of Micronesia/Yap			Krämer, Augustin
	3038 II	Löffel aus Schildkrötenknochen	Ozeanien/Mikronesien/Federated States of Micronesia/Yap			Krämer, Augustin
	3038a I	Orchideenstengel	Ozeanien/Melanesien/PNG/Manus Province/Garraman		27. Oktober 1908	Hellwig, Franz Emil
	3038b I	Orchideenstengel	Ozeanien/Melanesien/PNG/Manus Province/Garraman		27. Oktober 1908	Hellwig, Franz Emil
	3039 I	Bündel Fasern einer Schlingpflanze	Ozeanien/Melanesien/PNG/Manus Province/Garraman		27. Oktober 1908	Hellwig, Franz Emil
	3039 II	Webnadel	Ozeanien/Mikronesien/Federated States of Micronesia/Yap			Krämer, Augustin
	3040 I	Bündel Lianenrindenstreifen	Ozeanien/Melanesien/PNG/Manus Province/Garraman		27. Oktober 1908	Hellwig, Franz Emil
	3040 II	Fregattvogel	Ozeanien/Mikronesien/Federated States of Micronesia/Yap			Krämer, Augustin
	3041 I	Bündel Lianenrindenstreifen	Ozeanien/Melanesien/PNG/Manus Province/Garraman		27. Oktober 1908	Hellwig, Franz Emil
	3041 II	Tatauierhacke	Ozeanien/Mikronesien/Federated States of Micronesia/Yap			Krämer, Augustin
	3042 I	Handelsbündel = 10 St.Lianenrindenstr. f Armbänder	Ozeanien/Melanesien/PNG/Manus Province/Garraman		27. Oktober 1908	Hellwig, Franz Emil
	3042 II	Tatauierhacke	Ozeanien/Mikronesien/Federated			Krämer,

Please note that many designations in this list have been identified as faulty, outdated or as racist abuse since the inventories´ original conception

Bild	Inventarnummer	Objektbezeichnung	Herkunft	Ethnie	Sammlungszeitraum	Sammler
			States of Micronesia/Yap			Augustin
	3043 I	noch nicht fertiges Armband	Ozeanien/Melanesien/PNG/Manus Province/Garraman		27. Oktober 1908	Hellwig, Franz Emil
	3043 II	Tatauierhacke	Ozeanien/Mikronesien/Federated States of Micronesia/Yap			Krämer, Augustin
	3044 I	Armband	Ozeanien/Melanesien/PNG/Manus Province/Garraman		27. Oktober 1908	Hellwig, Franz Emil
	3044 II	Tatauier-Instrument	Ozeanien/Mikronesien/Federated States of Micronesia/Yap		November 1909	Krämer, Augustin
	3045 I	Armband	Ozeanien/Melanesien/PNG/Manus Province/Garraman		27. Oktober 1908	Hellwig, Franz Emil
	3045 II	Aderlasser	Ozeanien/Mikronesien/Federated States of Micronesia/Yap			Krämer, Augustin
	3046 I	Armband	Ozeanien/Melanesien/PNG/Manus Province/Garraman		27. Oktober 1908	Hellwig, Franz Emil
	3046 II	Aderlasser	Ozeanien/Mikronesien/Federated States of Micronesia/Yap			Krämer, Augustin
	3047 I	Gürtel geflochten	Ozeanien/Melanesien/PNG/Manus Province/Garraman		27. Oktober 1908	Hellwig, Franz Emil
	3047 II	Aderlasser	Ozeanien/Mikronesien/Federated States of Micronesia/Yap			Krämer, Augustin
	3048 I	Probe Liane	Ozeanien/Melanesien/PNG/Manus Province/Garraman		27. Oktober 1908	Hellwig, Franz Emil
	3048 II	Erdspatel	Ozeanien/Mikronesien/Federated States of Micronesia/Yap			Krämer, Augustin
	3049 II	Tatauierhammer	Ozeanien/Mikronesien/Federated States of Micronesia/Yap			Krämer, Augustin
	3049a I	Bündel von Zweigen: 38 Stäbchen = Männer / Knaben	Ozeanien/Melanesien/PNG/Manus Province/Garraman		27. Oktober 1908	Hellwig, Franz Emil
	3049b I	Bündel von Zweigen: 28 Stäbchen = Frauen/ Mädchen	Ozeanien/Melanesien/PNG/Manus Province/Garraman		27. Oktober 1908	Hellwig, Franz Emil
	3050 I	Nasenstab aus Muschel	Ozeanien/Melanesien/PNG/Manus Province/Garraman		27. Oktober 1908	Hellwig, Franz Emil
	3050 II	Netzfiletnadel	Ozeanien/Mikronesien/Federated States of Micronesia/Yap			Krämer, Augustin

Please n many designations in this list have been identified as faulty, outdated or as racist abuse since the inventories' original conception

Bild	Inventarnummer	Objektbezeichnung	Herkunft	Ethnie	Sammlungszeitraum	Sammler
	3051 I	Seeadlerfedern als Kopfschmuck	Ozeanien/Melanesien/PNG/Manus Province/Garraman		27. Oktober 1908	Hellwig, Franz Emil
	3051 II	Hamen-Modell [?]	Ozeanien/Mikronesien/Federated States of Micronesia/Yap			Krämer, Augustin
	3052 I	Kopffedern	Ozeanien/Melanesien/PNG/Manus Province/Garraman - Hinterland		27. Oktober 1908	Hellwig, Franz Emil
	3052 II	[kein Eintrag] - fehlt	Ozeanien/Mikronesien/Federated States of Micronesia/Yap			Krämer, Augustin
	3053 I	Haarzopf	Ozeanien/Melanesien/PNG/Manus Province/Garraman		27. Oktober 1908	Hellwig, Franz Emil
	3053 II	Sturmzauber	Ozeanien/Mikronesien/Federated States of Micronesia/Yap		November 1909	Krämer, Augustin
	3054 I	Korb aus Kokosblättern	Ozeanien/Melanesien/PNG/Manus Province/Garraman		27. Oktober 1908	Hellwig, Franz Emil
	3054 II	Sturmzauber	Ozeanien/Mikronesien/Federated States of Micronesia/Yap		November 1909	Krämer, Augustin
	3055 I	Probe Lianenstreifen	Ozeanien/Melanesien/PNG/Manus Province/Garraman		27. Oktober 1908	Hellwig, Franz Emil
	3055 II	Schüssel	Ozeanien/Mikronesien/Federated States of Micronesia/Yap			Krämer, Augustin
	3056 I	Brunnenschöpfer	Ozeanien/Melanesien/PNG/Manus Province/Garraman		27. Oktober 1908	Hellwig, Franz Emil
	3056 II	Schüssel	Ozeanien/Mikronesien/Federated States of Micronesia/Yap			Krämer, Augustin
	3057 I	Kamm	Ozeanien/Melanesien/PNG/Manus Province/Garraman		27. Oktober 1908	Hellwig, Franz Emil
	3057 II	Schüssel	Ozeanien/Mikronesien/Federated States of Micronesia/Yap			Krämer, Augustin
	3058 I	Tragtasche	Ozeanien/Melanesien/PNG/Manus Province/Garraman		27. Oktober 1908	Hellwig, Franz Emil
	3058 II	Schüssel	Ozeanien/Mikronesien/Federated States of Micronesia/Yap			Krämer, Augustin
	3059 I	Fischnetz ohne Rahmen	Ozeanien/Melanesien/PNG/Manus Province/Garraman		27. Oktober 1908	Hellwig, Franz Emil
	3059 II	Schüssel	Ozeanien/Mikronesien/Federated States of Micronesia/Yap			Krämer, Augustin
	3060 I	Schnur Muschelgeld	Ozeanien/Melanesien/PNG/Manus Province/Garraman		27. Oktober 1908	Hellwig, Franz Emil

Please note that many designations in this list have been identified as faulty, outdated or as racist abuse since the inventories´ original conception

Bild	Inventarnummer	Objektbezeichnung	Herkunft	Ethnie	Sammlungszeitraum	Sammler
	3060 II	Schüssel	Ozeanien/Mikronesien/Federated States of Micronesia/Yap			Krämer, Augustin
	3061 I	Holzspeer	Ozeanien/Melanesien/PNG/Manus Province/Garraman		27. Oktober 1908	Hellwig, Franz Emil
	3061 II	Schüssel	Ozeanien/Mikronesien/Federated States of Micronesia/Yap			Krämer, Augustin
	3062 I	Holzspeer	Ozeanien/Melanesien/PNG/Manus Province/Garraman		27. Oktober 1908	Hellwig, Franz Emil
	3062a II	Schüssel	Ozeanien/Mikronesien/Federated States of Micronesia/Yap			Krämer, Augustin
	3062b II	Schüssel	Ozeanien/Mikronesien/Federated States of Micronesia/Yap			Krämer, Augustin
	3063 I	Holzspeer	Ozeanien/Melanesien/PNG/Manus Province/Garraman		27. Oktober 1908	Hellwig, Franz Emil
	3063 II	Schüssel	Ozeanien/Mikronesien/Federated States of Micronesia/Yap			Krämer, Augustin
	3064 I	Holzspeer	Ozeanien/Melanesien/PNG/Manus Province/Garraman		27. Oktober 1908	Hellwig, Franz Emil
	3064 II	Schüssel	Ozeanien/Mikronesien/Federated States of Micronesia/Yap			Krämer, Augustin
	3065 I	Holzspeer	Ozeanien/Melanesien/PNG/Manus Province/Garraman		27. Oktober 1908	Hellwig, Franz Emil
	3065 II	Schüssel	Ozeanien/Mikronesien/Federated States of Micronesia/Yap			Krämer, Augustin
	3066 I	Holzspeer	Ozeanien/Melanesien/PNG/Manus Province/Garraman		27. Oktober 1908	Hellwig, Franz Emil
	3066 II	Stampfer	Ozeanien/Mikronesien/Federated States of Micronesia/Yap			Krämer, Augustin
	3067 I	Obsidianspeer	Ozeanien/Melanesien/PNG/Manus Province/Garraman		27. Oktober 1908	Hellwig, Franz Emil
	3067 II	Oesfass	Ozeanien/Mikronesien/Federated States of Micronesia/Yap			Krämer, Augustin
	3068 I	Obsidianspeer	Ozeanien/Melanesien/PNG/Manus Province/Garraman		27. Oktober 1908	Hellwig, Franz Emil
	3068 II	Puppe	Ozeanien/Mikronesien/Federated States of Micronesia/Yap			Krämer, Augustin
	3069 I	Obsidianspeer	Ozeanien/Melanesien/PNG/Manus Province/Garraman		27. Oktober 1908	Hellwig, Franz Emil

Please note that many designations in this list have been identified as faulty, outdated or as racist abuse since the inventories´ original conception

Bild	Inventarnummer	Objektbezeichnung	Herkunft	Ethnie	Sammlungszeitraum	Sammler
	3069 II	Bootswimpel	Ozeanien/Mikronesien/Federated States of Micronesia/Yap			Krämer, Augustin
	3070 I	Obsidianspeer	Ozeanien/Melanesien/PNG/Manus Province/Garraman		27. Oktober 1908	Hellwig, Franz Emil
	3070 II	Kopfbank	Ozeanien/Mikronesien/Federated States of Micronesia/Yap			Krämer, Augustin
	3071 I	Obsidianspeer	Ozeanien/Melanesien/PNG/Manus Province/Garraman		27. Oktober 1908	Hellwig, Franz Emil
	3071 II	Paddel	Ozeanien/Mikronesien/Federated States of Micronesia/Yap			Krämer, Augustin
	3072 I	Obsidianspeer	Ozeanien/Melanesien/PNG/Manus Province/Garraman		27. Oktober 1908	Hellwig, Franz Emil
	3072 II	Paddel, großes	Ozeanien/Mikronesien/Federated States of Micronesia/Yap			Krämer, Augustin
	3073 I	Obsidianspeer	Ozeanien/Melanesien/PNG/Manus Province/Garraman		27. Oktober 1908	Hellwig, Franz Emil
	3073 II	Spielboot	Ozeanien/Mikronesien/Federated States of Micronesia/Yap			Krämer, Augustin
	3074 I	Obsidianspeer	Ozeanien/Melanesien/PNG/Manus Province/Garraman		27. Oktober 1908	Hellwig, Franz Emil
	3074 II	Spielboot	Ozeanien/Mikronesien/Federated States of Micronesia/Yap			Krämer, Augustin
	3075 I	Korb aus Kokosblättern	Ozeanien/Melanesien/PNG/Manus Province/aus Kanu		23. Oktober 1908	Hellwig, Franz Emil
	3075 II	Drillbohrer	Ozeanien/Mikronesien/Federated States of Micronesia/Yap			Krämer, Augustin
	3076 I	Korb aus Kokosblättern	Ozeanien/Melanesien/PNG/Manus Province/aus Kanu		23. Oktober 1908	Hellwig, Franz Emil
	3076 II	Handbohrer	Ozeanien/Mikronesien/Federated States of Micronesia/Yap			Krämer, Augustin
	3077 I	Tasche aus Kokosblättern	Ozeanien/Melanesien/PNG/Manus Province/aus Kanu		23. Oktober 1908	Hellwig, Franz Emil
	3077a II	Aderlasslanzette	Ozeanien/Mikronesien/Federated States of Micronesia/Yap			Krämer, Augustin
	3077b II	Tridacna-Beilklinge	Ozeanien/Mikronesien/Federated States of Micronesia/Yap			Krämer, Augustin
	3078 I	Tasche aus Kokosblättern	Ozeanien/Melanesien/PNG/Manus Province/aus Kanu		23. Oktober 1908	Hellwig, Franz Emil

Please note that many designations in this list have been identified as faulty, outdated or as racist abuse since the inventories´ original conception

Bild	Inventarnummer	Objektbezeichnung	Herkunft	Ethnie	Sammlungszeitraum	Sammler
	3078 II	Tridacna-Beilklinge	Ozeanien/Mikronesien/Federated States of Micronesia/Yap			Krämer, Augustin
	3079 I	Brustschmuck mit Schildpatt-Zierscheibe	Ozeanien/Melanesien/PNG/Manus Province		30. Oktober 1908	Hellwig, Franz Emil
	3079 II	Tridacna-Beilklinge	Ozeanien/Mikronesien/Federated States of Micronesia/Yap			Krämer, Augustin
	3080 II	Tridacna-Beilklinge	Ozeanien/Mikronesien/Federated States of Micronesia/Yap			Krämer, Augustin
	3080a I	Armring aus Trochus	Ozeanien/Melanesien/PNG/Manus Province/Dorf Patusi		31. Oktober 1908	Hellwig, Franz Emil
	3080b I	Armring aus Trochus	Ozeanien/Melanesien/PNG/Manus Province/Dorf Patusi		31. Oktober 1908	Hellwig, Franz Emil
	3080c I	Armring aus Trochus	Ozeanien/Melanesien/PNG/Manus Province/Dorf Patusi		31. Oktober 1908	Hellwig, Franz Emil
	3080d I	Armring aus Trochus	Ozeanien/Melanesien/PNG/Manus Province/Dorf Patusi		31. Oktober 1908	Hellwig, Franz Emil
	3080e I	Armring aus Trochus	Ozeanien/Melanesien/PNG/Manus Province/Dorf Patusi		31. Oktober 1908	Hellwig, Franz Emil
	3081 I	Armring aus Trochus	Ozeanien/Melanesien/PNG/Manus Province/Dorf Patusi		31. Oktober 1908	Hellwig, Franz Emil
	3081 II	Tridacna-Beilklinge	Ozeanien/Mikronesien/Federated States of Micronesia/Yap			Krämer, Augustin
	3082 I	Armring aus Trochus	Ozeanien/Melanesien/PNG/Manus Province/Dorf Patusi		31. Oktober 1908	Hellwig, Franz Emil
	3082 II	Tridacna-Beilklinge	Ozeanien/Mikronesien/Federated States of Micronesia/Yap			Krämer, Augustin
	3083 I	Armring aus Trochus	Ozeanien/Melanesien/PNG/Manus Province/Dorf Patusi		31. Oktober 1908	Hellwig, Franz Emil
	3083 II	Tridacna-Beilklinge	Ozeanien/Mikronesien/Federated States of Micronesia/Yap			Krämer, Augustin
	3084 I	Armring aus Trochus	Ozeanien/Melanesien/PNG/Manus Province/Dorf Patusi		31. Oktober 1908	Hellwig, Franz Emil
	3084 II	Tridacna-Beilklinge	Ozeanien/Mikronesien/Federated States of Micronesia/Yap			Krämer, Augustin
	3085 I	Gürtel geflochten	Ozeanien/Melanesien/PNG/Manus Province/Dorf Patusi		31. Oktober 1908	Hellwig, Franz Emil
	3085 II	Tridacna-Axt	Ozeanien/Mikronesien/Federated States of Micronesia/Yap			Krämer, Augustin

Please note that many designations in this list have been identified as faulty, outdated or as racist abuse since the inventories´ original conception

Bild	Inventarnummer	Objektbezeichnung	Herkunft	Ethnie	Sammlungszeitraum	Sammler
	3086 I	Gürtel geflochten	Ozeanien/Melanesien/PNG/Manus Province/Dorf Patusi		31. Oktober 1908	Hellwig, Franz Emil
	3086 II	Tridacna-Beilklinge	Ozeanien/Mikronesien/Federated States of Micronesia/Yap			Krämer, Augustin
	3087 I	Schwarz-gelb geflochtener Gürtel	Ozeanien/Melanesien/PNG/Manus Province/Dorf Patusi		31. Oktober 1908	Hellwig, Franz Emil
	3087 II	Witra [?] Beilklinge	Ozeanien/Mikronesien/Federated States of Micronesia/Yap			Krämer, Augustin
	3088 I	Gürtel geflochten	Ozeanien/Melanesien/PNG/Manus Province/Dorf Patusi		31. Oktober 1908	Hellwig, Franz Emil
	3088 II	Korb für neugeborenes Kind	Ozeanien/Mikronesien/Federated States of Micronesia/Yap			Krämer, Augustin
	3089 I	Gürtel geflochten	Ozeanien/Melanesien/PNG/Manus Province/Dorf Patusi		31. Oktober 1908	Hellwig, Franz Emil
	3089 II	Korb für Speisen	Ozeanien/Mikronesien/Federated States of Micronesia/Yap			Krämer, Augustin
	3090 I	Gürtel geflochten	Ozeanien/Melanesien/PNG/Manus Province/Dorf Patusi		31. Oktober 1908	Hellwig, Franz Emil
	3090 II	Korb	Ozeanien/Mikronesien/Federated States of Micronesia/Yap			Krämer, Augustin
	3091 I	Gürtel geflochten	Ozeanien/Melanesien/PNG/Manus Province/Dorf Patusi		31. Oktober 1908	Hellwig, Franz Emil
	3091 II	Korb für Feldfrucht	Ozeanien/Mikronesien/Federated States of Micronesia/Yap			Krämer, Augustin
	3092 I	Gürtel geflochten	Ozeanien/Melanesien/PNG/Manus Province/Dorf Patusi		31. Oktober 1908	Hellwig, Franz Emil
	3092 II	Feuerfächer	Ozeanien/Mikronesien/Federated States of Micronesia/Yap			Krämer, Augustin
	3093 I	Gürtel geflochten	Ozeanien/Melanesien/PNG/Manus Province/Dorf Patusi		31. Oktober 1908	Hellwig, Franz Emil
	3093 II	Feuerfächer	Ozeanien/Mikronesien/Federated States of Micronesia/Yap			Krämer, Augustin
	3094 I	Gürtel geflochten	Ozeanien/Melanesien/PNG/Manus Province/Dorf Patusi		31. Oktober 1908	Hellwig, Franz Emil
	3094 II	Tasche	Ozeanien/Mikronesien/Federated States of Micronesia/Yap			Krämer, Augustin
	3095a I	Beinband, geflochten	Ozeanien/Melanesien/PNG/Manus Province/Dorf Patusi		31. Oktober 1908	Hellwig, Franz Emil

Please note that many designations in this list have been identified as faulty, outdated or as racist abuse since the inventories´ original conception

Bild	Inventarnummer	Objektbezeichnung	Herkunft	Ethnie	Sammlungszeitraum	Sammler
	3095a II	Tasche	Ozeanien/Mikronesien/Federated States of Micronesia/Yap			Krämer, Augustin
	3095b I	Beinband, geflochten	Ozeanien/Melanesien/PNG/Manus Province/Dorf Patusi		31. Oktober 1908	Hellwig, Franz Emil
	3095b II	Tasche	Ozeanien/Mikronesien/Federated States of Micronesia/Yap			Krämer, Augustin
	3096 I	geflochtene Armbänder	Ozeanien/Melanesien/PNG/Manus Province/Dorf Patusi		31. Oktober 1908	Hellwig, Franz Emil
	3096a II	Halskette	Ozeanien/Mikronesien/Federated States of Micronesia/Yap			Krämer, Augustin
	3096b II	Halskette	Ozeanien/Mikronesien/Federated States of Micronesia/Yap			Krämer, Augustin
	3097 I	geflochtene Armbänder	Ozeanien/Melanesien/PNG/Manus Province/Dorf Patusi		31. Oktober 1908	Hellwig, Franz Emil
	3097 II	Halskette	Ozeanien/Mikronesien/Federated States of Micronesia/Yap			Krämer, Augustin
	3098 I	geflochtene Armbänder	Ozeanien/Melanesien/PNG/Manus Province/Dorf Patusi		31. Oktober 1908	Hellwig, Franz Emil
	3098 II	Halskette	Ozeanien/Mikronesien/Federated States of Micronesia/Yap			Krämer, Augustin
	3099 I	geflochtene Armbänder	Ozeanien/Melanesien/PNG/Manus Province/Dorf Patusi		31. Oktober 1908	Hellwig, Franz Emil
	3099a II	Halsband	Ozeanien/Mikronesien/Federated States of Micronesia/Yap			Krämer, Augustin
	3099b II	Halsband	Ozeanien/Mikronesien/Federated States of Micronesia/Yap			Krämer, Augustin
	3100 I	geflochtene Armbänder	Ozeanien/Melanesien/PNG/Manus Province/Dorf Patusi		31. Oktober 1908	Hellwig, Franz Emil
	3100 II	Halsband	Ozeanien/Mikronesien/Federated States of Micronesia/Yap			Krämer, Augustin
	3101 I	geflochtene Armbänder	Ozeanien/Melanesien/PNG/Manus Province/Dorf Patusi		31. Oktober 1908	Hellwig, Franz Emil
	3101a II	Halsband	Ozeanien/Mikronesien/Federated States of Micronesia/Yap			Krämer, Augustin
	3101b II	Halsband	Ozeanien/Mikronesien/Federated States of Micronesia/Yap			Krämer, Augustin
	3101c II	Halsband	Ozeanien/Mikronesien/Federated States of Micronesia/Yap			Krämer, Augustin

Please note that many designations in this list have been identified as faulty, outdated or as racist abuse since the inventories´ original conception

Bild	Inventarnummer	Objektbezeichnung	Herkunft	Ethnie	Sammlungszeitraum	Sammler
	3102 I	geflochtene Armbänder	Ozeanien/Melanesien/PNG/Manus Province/Dorf Patusi		31. Oktober 1908	Hellwig, Franz Emil
	3102 II	Halsband	Ozeanien/Mikronesien/Federated States of Micronesia/Yap			Krämer, Augustin
	3103 I	geflochtene Armbänder	Ozeanien/Melanesien/PNG/Manus Province/Dorf Patusi		31. Oktober 1908	Hellwig, Franz Emil
	3103a II	Halsband	Ozeanien/Mikronesien/Federated States of Micronesia/Yap			Krämer, Augustin
	3103b II	Halsband	Ozeanien/Mikronesien/Federated States of Micronesia/Yap			Krämer, Augustin
	3104 II	Halsband	Ozeanien/Mikronesien/Federated States of Micronesia/Yap			Krämer, Augustin
	3104a I	Kanu-Schnabel-Verzierung	Ozeanien/Melanesien/PNG/Manus Province/Dorf Patusi		31. Oktober 1908	Hellwig, Franz Emil
	3104b I	Kanu-Schnabel-Verzierung	Ozeanien/Melanesien/PNG/Manus Province/Dorf Patusi		31. Oktober 1908	Hellwig, Franz Emil
	3105 I	Amulett aus Pflanzenblatt	Ozeanien/Melanesien/PNG/Manus Province/Dorf Patusi		31. Oktober 1908	Hellwig, Franz Emil
	3105a II	Gürtel	Ozeanien/Mikronesien/Federated States of Micronesia/Yap			Krämer, Augustin
	3105b II	Gürtel	Ozeanien/Mikronesien/Federated States of Micronesia/Yap			Krämer, Augustin
	3106 I	Amulett aus Pflanzenblatt	Ozeanien/Melanesien/PNG/Manus Province/Dorf Patusi		31. Oktober 1908	Hellwig, Franz Emil
	3106a II	Gürtel	Ozeanien/Mikronesien/Federated States of Micronesia/Yap			Krämer, Augustin
	3106b II	Gürtel	Ozeanien/Mikronesien/Federated States of Micronesia/Yap			Krämer, Augustin
	3106c II	Gürtel	Ozeanien/Mikronesien/Federated States of Micronesia/Yap			Krämer, Augustin
	3107 I	Kalkkalebasse	Ozeanien/Melanesien/PNG/Manus Province/Dorf Patusi		31. Oktober 1908	Hellwig, Franz Emil
	3107 II	Gürtel	Ozeanien/Mikronesien/Federated States of Micronesia/Yap			Krämer, Augustin
	3108 I	Kalkkalebasse	Ozeanien/Melanesien/PNG/Manus Province/Dorf Patusi		31. Oktober 1908	Hellwig, Franz Emil
	3108 II	Gürtel	Ozeanien/Mikronesien/Federated States of Micronesia/Yap			Krämer, Augustin

Please note that many designations in this list have been identified as faulty, outdated or as racist abuse since the inventories´ original conception

Bild	Inventarnummer	Objektbezeichnung	Herkunft	Ethnie	Sammlungszeitraum	Sammler
	3109 I	Kalkkalebasse	Ozeanien/Melanesien/PNG/Manus Province/Dorf Patusi		31. Oktober 1908	Hellwig, Franz Emil
	3109 II	Armband - gesehen: Schildpattlöffel	Ozeanien/Mikronesien/Federated States of Micronesia/Yap			Krämer, Augustin
	3110 I	Kalkspatel	Ozeanien/Melanesien/PNG/Manus Province/Dorf Patusi		31. Oktober 1908	Hellwig, Franz Emil
	3110 II	Armband	Ozeanien/Mikronesien/Federated States of Micronesia/Yap			Krämer, Augustin
	3111 I	Amulett aus 4 Steinen	Ozeanien/Melanesien/PNG/Manus Province/Dorf Patusi		31. Oktober 1908	Hellwig, Franz Emil
	3111 II	Armband	Ozeanien/Mikronesien/Federated States of Micronesia/Yap			Krämer, Augustin
	3112 I	Dolch mit 4 Rochenstacheln	Ozeanien/Melanesien/PNG/Manus Province/Dorf Patusi		31. Oktober 1908	Hellwig, Franz Emil
	3112a II	Ohrring, aus Holz	Ozeanien/Mikronesien/Federated States of Micronesia/Yap			Krämer, Augustin
	3112b II	Armband	Ozeanien/Mikronesien/Federated States of Micronesia/Yap			Krämer, Augustin
	3112c II	Ohrring	Ozeanien/Mikronesien/Federated States of Micronesia/Yap			Krämer, Augustin
	3112d II	Ohrring	Ozeanien/Mikronesien/Federated States of Micronesia/Yap			Krämer, Augustin
	3112e II	Ohrring aus Kokosnuss	Ozeanien/Mikronesien/Federated States of Micronesia/Yap			Krämer, Augustin
	3113 I	Stock für Taro	Ozeanien/Melanesien/PNG/Manus Province/Dorf Patusi		31. Oktober 1908	Hellwig, Franz Emil
	3113 II	Ohrring	Ozeanien/Mikronesien/Federated States of Micronesia/Yap			Krämer, Augustin
	3114 I	geflochtener Korb	Ozeanien/Melanesien/PNG/Manus Province/Dorf Patusi		31. Oktober 1908	Hellwig, Franz Emil
	3114 II	Ohrring	Ozeanien/Mikronesien/Federated States of Micronesia/Yap			Krämer, Augustin
	3115 I	Gefäß	Ozeanien/Melanesien/PNG/Manus		31. Oktober	Hellwig, Franz

Please note that many designations in this list have been identified as faulty, outdated or as racist abuse since the inventories´ original conception

Bild	Inventarnummer	Objektbezeichnung	Herkunft	Ethnie	Sammlungszeitraum	Sammler
			Province/Dorf Patusi		1908	Emil
	3115a II	Ohrring	Ozeanien/Mikronesien/Federated States of Micronesia/Yap			Krämer, Augustin
	3115b II	Ohrring	Ozeanien/Mikronesien/Federated States of Micronesia/Yap			Krämer, Augustin
	3116 I	geflochtener Korb, flache Form	Ozeanien/Melanesien/PNG/Manus Province/Dorf Patusi		31. Oktober 1908	Hellwig, Franz Emil
	3116a II	Ohrring	Ozeanien/Mikronesien/Federated States of Micronesia/Yap			Krämer, Augustin
	3116b II	Ohrring	Ozeanien/Mikronesien/Federated States of Micronesia/Yap			Krämer, Augustin
	3117 I	geflochtener Korb	Ozeanien/Melanesien/PNG/Manus Province/Dorf Patusi		31. Oktober 1908	Hellwig, Franz Emil
	3117 II	Ohrring	Ozeanien/Mikronesien/Federated States of Micronesia/Yap			Krämer, Augustin
	3118 I	geflochtener Korb	Ozeanien/Melanesien/PNG/Manus Province/Dorf Patusi		31. Oktober 1908	Hellwig, Franz Emil
	3118 II	Ohrring	Ozeanien/Mikronesien/Federated States of Micronesia/Yap			Krämer, Augustin
	3119 I	Gefäß	Ozeanien/Melanesien/PNG/Manus Province/Dorf Patusi			Hellwig, Franz Emil
	3119 II	Ohrring	Ozeanien/Mikronesien/Federated States of Micronesia/Yap			Krämer, Augustin
	3120 I	Faden Muschelgeld	Ozeanien/Melanesien/PNG/Manus Province/Dorf Patusi		31. Oktober 1908	Hellwig, Franz Emil
	3120a II	Ohrring	Ozeanien/Mikronesien/Federated States of Micronesia/Yap			Krämer, Augustin
	3120b II	Armkette	Ozeanien/Mikronesien/Federated States of Micronesia/Yap			Krämer, Augustin
	3121 I	Faden Muschelgeld	Ozeanien/Melanesien/PNG/Manus Province/Dorf Patusi		31. Oktober 1908	Hellwig, Franz Emil
	3121a II	Halsband aus Fischzähnen	Ozeanien/Mikronesien/Federated States of Micronesia/Yap			Krämer, Augustin
	3121b II	Schildpattring	Ozeanien/Mikronesien/Federated States of Micronesia/Yap			Krämer, Augustin
	3122 I	Faden Muschelgeld	Ozeanien/Melanesien/PNG/Manus Province/Dorf Patusi		31. Oktober 1908	Hellwig, Franz Emil

Please note that many designations in this list have been identified as racist, outdated or as racist abuse since the inventories´ original conception

Bild	Inventarnummer	Objektbezeichnung	Herkunft	Ethnie	Sammlungszeitraum	Sammler
	3122 II	schwarzer Bimsstein	Ozeanien/Mikronesien/Federated States of Micronesia/Yap			Krämer, Augustin
	3123 I	geflochtene Tragtasche	Ozeanien/Melanesien/PNG/Manus Province/Dorf Patusi		31. Oktober 1908	Hellwig, Franz Emil
	3123 II	Bananenmatte	Ozeanien/Mikronesien/Federated States of Micronesia/Yap			Krämer, Augustin
	3124 I	geflochtene Tragtasche	Ozeanien/Melanesien/PNG/Manus Province/Dorf Patusi		31. Oktober 1908	Hellwig, Franz Emil
	3124 II	Bananenmatte	Ozeanien/Mikronesien/Federated States of Micronesia/Yap			Krämer, Augustin
	3125 I	Tasche aus Naturfaser geflochten, mit Zierflechtung (beige, braun)	Ozeanien/Melanesien/PNG/Manus Province/Dorf Patusi		31. Oktober 1908	Hellwig, Franz Emil
	3125 II	Bananenmatte	Ozeanien/Mikronesien/Federated States of Micronesia/Yap			Krämer, Augustin
	3126 I	geflochtene Tragtasche	Ozeanien/Melanesien/PNG/Manus Province/Dorf Patusi		31. Oktober 1908	Hellwig, Franz Emil
	3126 II	Bananenmatte	Ozeanien/Mikronesien/Federated States of Micronesia/Yap			Krämer, Augustin
	3127 I	geflochtene Tragtasche	Ozeanien/Melanesien/PNG/Manus Province/Dorf Patusi		31. Oktober 1908	Hellwig, Franz Emil
	3127 II	Bananenmatte	Ozeanien/Mikronesien/Federated States of Micronesia/Yap			Krämer, Augustin
	3128 I	Tasche	Ozeanien/Melanesien/PNG/Manus Province/Dorf Patusi		31. Oktober 1908	Hellwig, Franz Emil
	3128 II	Bananenmatte	Ozeanien/Mikronesien/Federated States of Micronesia/Yap			Krämer, Augustin
	3129 I	geflochtene Tragtasche	Ozeanien/Melanesien/PNG/Manus Province/Dorf Patusi		31. Oktober 1908	Hellwig, Franz Emil
	3129 II	Bananenmatte	Ozeanien/Mikronesien/Federated States of Micronesia/Yap			Krämer, Augustin
	3130 I	Tasche	Ozeanien/Melanesien/PNG/Manus Province/Dorf Patusi		31. Oktober 1908	Hellwig, Franz Emil
	3130 II	Bananenmatte	Ozeanien/Mikronesien/Federated States of Micronesia/Yap			Krämer, Augustin
	3131 I	geflochtene Tragtasche	Ozeanien/Melanesien/PNG/Manus Province/Dorf Patusi		31. Oktober 1908	Hellwig, Franz Emil
	3131 II	Bananenmatte	Ozeanien/Mikronesien/Federated			Krämer,

Please note that many designations in this list have been identified as faulty, outdated or as racist abuse since the inventories´ original conception

Bild	Inventarnummer	Objektbezeichnung	Herkunft	Ethnie	Sammlungszeitraum	Sammler
			States of Micronesia/Yap			Augustin
	3132 I	Kokos-Ohrring	Ozeanien/Melanesien/PNG/Manus Province/Dorf Patusi		31. Oktober 1908	Hellwig, Franz Emil
	3132 II	Bananenmatte	Ozeanien/Mikronesien/Federated States of Micronesia/Yap			Krämer, Augustin
	3133 I	Kokos-Ohrring	Ozeanien/Melanesien/PNG/Manus Province/Dorf Patusi		31. Oktober 1908	Hellwig, Franz Emil
	3133 II	Hibiscusmatte für Frauen	Ozeanien/Mikronesien/Federated States of Micronesia/Yap			Krämer, Augustin
	3134 I	Kokos-Ohrring	Ozeanien/Melanesien/PNG/Manus Province/Dorf Patusi		31. Oktober 1908	Hellwig, Franz Emil
	3134 II	Hibiscusmatte für Frauen	Ozeanien/Mikronesien/Federated States of Micronesia/Yap			Krämer, Augustin
	3135 I	Tridacna Brustschmuck aus Schildpatt Zierscheibe	Ozeanien/Melanesien/PNG/Manus Province/Dorf Patusi		31. Oktober 1908	Hellwig, Franz Emil
	3135 II	Kopfschmuck	Ozeanien/Mikronesien/Federated States of Micronesia/Yap			Krämer, Augustin
	3136 I	Tridacna Brustschmuck aus Schildpatt Zierscheibe	Ozeanien/Melanesien/PNG/Manus Province/Dorf Patusi		31. Oktober 1908	Hellwig, Franz Emil
	3136 II	Fischhaken, zusammengesetzt	Ozeanien/Mikronesien/Federated States of Micronesia/Yap			Krämer, Augustin
	3137 I	Kamm	Ozeanien/Melanesien/PNG/Manus Province/Dorf Patusi		31. Oktober 1908	Hellwig, Franz Emil
	3137 II	Fischhaken, zusammengesetzt	Ozeanien/Mikronesien/Federated States of Micronesia/Yap			Krämer, Augustin
	3138 I	Halskette Samen aus europäischen Perlen	Ozeanien/Melanesien/PNG/Manus Province/Dorf Patusi		31. Oktober 1908	Hellwig, Franz Emil
	3138 II	Fischhaken, zusammengesetzt	Ozeanien/Mikronesien/Federated States of Micronesia/Yap			Krämer, Augustin
	3139 I	Halskette Samen aus europäischen Perlen	Ozeanien/Melanesien/PNG/Manus Province/Dorf Patusi		31. Oktober 1908	Hellwig, Franz Emil
	3139 II	Fischhaken, zusammengesetzt	Ozeanien/Mikronesien/Federated States of Micronesia/Yap			Krämer, Augustin
	3140 I	Halskette modern aus europäischen Perlen (rot und weiß)	Ozeanien/Melanesien/PNG/Manus Province/Dorf Patusi		31. Oktober 1908	Hellwig, Franz Emil

Please note many designations in this list have been identified as faulty, outdated or as racist abuse since the inventories´ original conception

Bild	Inventarnummer	Objektbezeichnung	Herkunft	Ethnie	Sammlungszeitraum	Sammler
	3140 II	Fischhaken, zusammengesetzt	Ozeanien/Mikronesien/Federated States of Micronesia/Yap			Krämer, Augustin
	3141 I	Arm- und Beinband aus europäischen Perlen	Ozeanien/Melanesien/PNG/Manus Province/Dorf Patusi		31. Oktober 1908	Hellwig, Franz Emil
	3141 II	Fischhaken, zusammengesetzt	Ozeanien/Mikronesien/Federated States of Micronesia/Yap			Krämer, Augustin
	3142 I	Arm- und Beinband aus europäischen Perlen	Ozeanien/Melanesien/PNG/Manus Province/Dorf Patusi		31. Oktober 1908	Hellwig, Franz Emil
	3142 II	Fischhaken, zusammengesetzt	Ozeanien/Mikronesien/Federated States of Micronesia/Yap			Krämer, Augustin
	3143 I	Arm- und Beinband, manschettenförmig	Ozeanien/Melanesien/PNG/Manus Province/Dorf Patusi		31. Oktober 1908	Hellwig, Franz Emil
	3143 II	Fischhaken, zusammengesetzt	Ozeanien/Mikronesien/Federated States of Micronesia/Yap			Krämer, Augustin
	3144 I	Arm- und Beinband aus europäischen Perlen	Ozeanien/Melanesien/PNG/Manus Province/Dorf Patusi		31. Oktober 1908	Hellwig, Franz Emil
	3144 II	Fischhaken, zusammengesetzt	Ozeanien/Mikronesien/Federated States of Micronesia/Yap			Krämer, Augustin
	3145 I	Arm- und Beinband aus europäischen Perlen	Ozeanien/Melanesien/PNG/Manus Province/Dorf Patusi		31. Oktober 1908	Hellwig, Franz Emil
	3145 II	Fischhaken, zusammengesetzt	Ozeanien/Mikronesien/Federated States of Micronesia/Yap			Krämer, Augustin
	3146 I	Arm- und Beinband aus europäischen Perlen	Ozeanien/Melanesien/PNG/Manus Province/Dorf Patusi		31. Oktober 1908	Hellwig, Franz Emil
	3146 II	Fischhaken, zusammengesetzt	Ozeanien/Mikronesien/Federated States of Micronesia/Yap			Krämer, Augustin
	3147 I	Arm- und Beinband aus europäischen Perlen	Ozeanien/Melanesien/PNG/Manus Province/Dorf Patusi		31. Oktober 1908	Hellwig, Franz Emil
	3147 II	Fischhaken, zusammengesetzt	Ozeanien/Mikronesien/Federated States of Micronesia/Yap			Krämer, Augustin
	3148 I	Arm- und Beinband, manschettenförmig	Ozeanien/Melanesien/PNG/Manus Province/Dorf Patusi		31. Oktober 1908	Hellwig, Franz Emil
	3148 II	Fischhaken, zusammengesetzt	Ozeanien/Mikronesien/Federated States of Micronesia/Yap			Krämer, Augustin
	3149 I	Arm- und Beinband, modern aus europäischen Perlen	Ozeanien/Melanesien/PNG/Manus Province/Dorf Patusi		31. Oktober 1908	Hellwig, Franz Emil
	3149 II	Fischhaken, zusammengesetzt	Ozeanien/Mikronesien/Federated States of Micronesia/Yap			Krämer, Augustin

Please note that many designations in this list have been identified as faulty, outdated or as racist abuse since the inventories´ original conception

Bild	Inventarnummer	Objektbezeichnung	Herkunft	Ethnie	Sammlungszeitraum	Sammler
	3150 I	Arm- und Beinband, modern aus europäischen Perlen	Ozeanien/Melanesien/PNG/Manus Province/Dorf Patusi		31. Oktober 1908	Hellwig, Franz Emil
	3150 II	Fischhaken, zusammengesetzt	Ozeanien/Mikronesien/Federated States of Micronesia/Yap			Krämer, Augustin
	3151 I	Rinden Leibgürtel	Ozeanien/Melanesien/PNG/Manus Province/Dorf Patusi		31. Oktober 1908	Hellwig, Franz Emil
	3151 II	Fischhaken, zusammengesetzt	Ozeanien/Mikronesien/Federated States of Micronesia/Yap			Krämer, Augustin
	3152 I	Stück Tau zum Segel	Ozeanien/Melanesien/PNG/Manus Province/Dorf Patusi		31. Oktober 1908	Hellwig, Franz Emil
	3152 II	Fischhaken, zusammengesetzt	Ozeanien/Mikronesien/Federated States of Micronesia/Yap			Krämer, Augustin
	3153 I	Holzfiguren, weiblich	Ozeanien/Melanesien/PNG/Manus Province/Dorf Patusi		31. Oktober 1908	Hellwig, Franz Emil
	3153 II	Fischhaken, zusammengesetzt	Ozeanien/Mikronesien/Federated States of Micronesia/Yap			Krämer, Augustin
	3154 I	Probe Fasern zur Fischnetzanfertigung	Ozeanien/Melanesien/PNG/Manus Province/Dorf Patusi		31. Oktober 1908	Hellwig, Franz Emil
	3154 II	Fischhaken, zusammengesetzt	Ozeanien/Mikronesien/Federated States of Micronesia/Yap			Krämer, Augustin
	3155 I	Paar Ohrgehänge	Ozeanien/Melanesien/PNG/Manus Province/Dorf Patusi		26. Oktober 1908	Hellwig, Franz Emil
	3155 II	Schildpatthaken	Ozeanien/Mikronesien/Federated States of Micronesia/Yap			Krämer, Augustin
	3156 I	Paar Ohrgehänge	Ozeanien/Melanesien/PNG/Manus Province/Dorf Patusi		26. Oktober 1908	Hellwig, Franz Emil
	3156a	Angelhakenbüchse	Ozeanien/Mikronesien/Federated States of Micronesia/Yap			
	3156b II	Fischhaken	Ozeanien/Mikronesien/Federated States of Micronesia/Yap			Krämer, Augustin
	3157 I	Arm- und Beinband (s. Orig. Katalog)	Ozeanien/Melanesien/PNG/Manus Province/Dorf Taui		1. November 1908	Hellwig, Franz Emil
	3157 II	Fischhaken-Büchse	Ozeanien/Mikronesien/Federated States of Micronesia/Yap			Krämer, Augustin
	3158 I	Arm- und Beinband (s. Orig. Katalog)	Ozeanien/Melanesien/PNG/Manus Province/Dorf Taui		1. November 1908	Hellwig, Franz Emil
	3158 II	Parinarium-Nuss mit Rischflasche [?]	Ozeanien/Mikronesien/Federated States of Micronesia/Yap			Krämer, Augustin

Please note that many designations in this list have been identified as faulty, outdated or as racist abuse since the inventories´ original conception

Bild	Inventarnummer	Objektbezeichnung	Herkunft	Ethnie	Sammlungszeitraum	Sammler
	3159 I	Arm- und Beinband	Ozeanien/Melanesien/PNG/Manus Province/Dorf Taui		1. November 1908	Hellwig, Franz Emil
	3159 II	Farbstoff	Ozeanien/Mikronesien/Federated States of Micronesia/Yap			Krämer, Augustin
	3160 I	Arm- und Beinband	Ozeanien/Melanesien/PNG/Manus Province/Dorf Taui		1. November 1908	Hellwig, Franz Emil
	3160 II	Brotfruchtharz	Ozeanien/Mikronesien/Federated States of Micronesia/Yap			Krämer, Augustin
	3161 I	Arm- und Beinband	Ozeanien/Melanesien/PNG/Manus Province/Dorf Taui		1. November 1908	Hellwig, Franz Emil
	3161 II	Brotfruchtharz	Ozeanien/Mikronesien/Federated States of Micronesia/Yap			Krämer, Augustin
	3162 I	Arm- und Beinband	Ozeanien/Melanesien/PNG/Manus Province/Dorf Taui		1. November 1908	Hellwig, Franz Emil
	3162 II	Baumharz für Tattauierruß	Ozeanien/Mikronesien/Federated States of Micronesia/Yap			Krämer, Augustin
	3163 I	Arm- und Beinband	Ozeanien/Melanesien/PNG/Manus Province/Dorf Taui		1. November 1908	Hellwig, Franz Emil
	3163 II	Korb aus Cocosgarn	Ozeanien/Mikronesien/Federated States of Micronesia/Yap			Krämer, Augustin
	3164 I	Arm- und Beinband	Ozeanien/Melanesien/PNG/Manus Province/Dorf Taui		1. November 1908	Hellwig, Franz Emil
	3164 II	Taroschaber aus Koralle	Ozeanien/Mikronesien/Federated States of Micronesia/Yap			Krämer, Augustin
	3165 I	Arm- und Beinband	Ozeanien/Melanesien/PNG/Manus Province/Dorf Taui		1. November 1908	Hellwig, Franz Emil
	3165 II	Tridacnapeine aus Schmuck	Ozeanien/Mikronesien/Federated States of Micronesia/Yap			Krämer, Augustin
	3166 I	Arm- und Beinband	Ozeanien/Melanesien/PNG/Manus Province/Dorf Taui		1. November 1908	Hellwig, Franz Emil
	3166 II	Keule	Ozeanien/Mikronesien/Federated States of Micronesia/Yap			Krämer, Augustin
	3167 I	Arm- und Beinband	Ozeanien/Melanesien/PNG/Manus Province/Dorf Taui		1. November 1908	Hellwig, Franz Emil
	3167 II	Cocosbeilstiel mit Tattauierzeichnungen	Ozeanien/Mikronesien/Federated States of Micronesia/Yap			Krämer, Augustin
	3168 I	Arm- und Beinband	Ozeanien/Melanesien/PNG/Manus Province/Dorf Taui		1. November 1908	Hellwig, Franz Emil

Please note that many designations in this list have been identified as faulty, outdated or as racist abuse since the inventories´ original conception

Bild	Inventarnummer	Objektbezeichnung	Herkunft	Ethnie	Sammlungszeitraum	Sammler
	3168 II	Frauengürtel	Ozeanien/Mikronesien/Federated States of Micronesia/Yap			Krämer, Augustin
	3169 I	Arm- und Beinband	Ozeanien/Melanesien/PNG/Manus Province/Dorf Taui		1. November 1908	Hellwig, Franz Emil
	3169 II	Bananenmatte für Männer	Ozeanien/Mikronesien/Federated States of Micronesia/Yap			Krämer, Augustin
	3170 I	Obsidian-Speer	Ozeanien/Melanesien/PNG/Manus Province/Dorf Patusi		31. Oktober 1908	Hellwig, Franz Emil
	3170 II	Sturmzauber	Ozeanien/Mikronesien/Federated States of Micronesia/Yap			Krämer, Augustin
	3171 I	Obsidian-Speer	Ozeanien/Melanesien/PNG/Manus Province/Dorf Patusi		31. Oktober 1908	Hellwig, Franz Emil
	3171 II	Schifffahrtslehrkorb	Ozeanien/Mikronesien/Federated States of Micronesia/Yap			Krämer, Augustin
	3172 I	Obsidian-Speer	Ozeanien/Melanesien/PNG/Manus Province/Dorf Patusi		31. Oktober 1908	Hellwig, Franz Emil
	3172 II	runde Büchse	Ozeanien/Mikronesien/Federated States of Micronesia/Yap			Krämer, Augustin
	3173 I	Obsidian-Speer	Ozeanien/Melanesien/PNG/Manus Province/Dorf Patusi		31. Oktober 1908	Hellwig, Franz Emil
	3173 II	eckige Büchse	Ozeanien/Mikronesien/Federated States of Micronesia/Yap			Krämer, Augustin
	3174 I	Obsidian-Speer	Ozeanien/Melanesien/PNG/Manus Province/Dorf Patusi		31. Oktober 1908	Hellwig, Franz Emil
	3174 II	Frauengürtel	Ozeanien/Mikronesien/Federated States of Micronesia/Yap			Krämer, Augustin
	3175 I	Obsidian-Speer	Ozeanien/Melanesien/PNG/Manus Province/Dorf Patusi		31. Oktober 1908	Hellwig, Franz Emil
	3175 II	Frauengürtel	Ozeanien/Mikronesien/Federated States of Micronesia/Yap			Krämer, Augustin
	3176 I	Obsidian-Speer	Ozeanien/Melanesien/PNG/Manus Province/Dorf Patusi		31. Oktober 1908	Hellwig, Franz Emil
	3176 II	Halskette	Ozeanien/Mikronesien/Federated States of Micronesia/Yap			Krämer, Augustin
	3177 I	Obsidian-Speer	Ozeanien/Melanesien/PNG/Manus Province/Dorf Patusi		31. Oktober 1908	Hellwig, Franz Emil
	3177 II	Halsband	Ozeanien/Mikronesien/Federated States of Micronesia/Yap			Krämer, Augustin

Please note that many designations in this list have been identified as faulty, outdated or as racist abuse since the inventories´ original conception

Bild	Inventarnummer	Objektbezeichnung	Herkunft	Ethnie	Sammlungszeitraum	Sammler
	3178 I	gewöhnlicher Tanzholzspeer	Ozeanien/Melanesien/PNG/Manus Province/Dorf Patusi		31. Oktober 1908	Hellwig, Franz Emil
	3178 II	2 Spindelohrgehänge	Ozeanien/Mikronesien/Federated States of Micronesia/Yap			Krämer, Augustin
	3179 I	gewöhnlicher Tanzholzspeer	Ozeanien/Melanesien/PNG/Manus Province/Dorf Patusi		31. Oktober 1908	Hellwig, Franz Emil
	3179 II	Conus-Ohrgehänge	Ozeanien/Mikronesien/Federated States of Micronesia/Yap			Krämer, Augustin
	3180 I	gewöhnlicher Tanzholzspeer	Ozeanien/Melanesien/PNG/Manus Province/Dorf Patusi		31. Oktober 1908	Hellwig, Franz Emil
	3180a II	Conus-Ohrgehänge	Ozeanien/Mikronesien/Federated States of Micronesia/Yap			Krämer, Augustin
	3180b II	Conus-Ohrgehänge	Ozeanien/Mikronesien/Federated States of Micronesia/Yap			Krämer, Augustin
	3181 I	gewöhnlicher Tanzholzspeer	Ozeanien/Melanesien/PNG/Manus Province/Dorf Patusi		31. Oktober 1908	Hellwig, Franz Emil
	3181 II	Conus-Ohrgehänge	Ozeanien/Mikronesien/Federated States of Micronesia/Yap			Krämer, Augustin
	3182 I	gewöhnlicher Tanzholzspeer	Ozeanien/Melanesien/PNG/Manus Province/Dorf Patusi		31. Oktober 1908	Hellwig, Franz Emil
	3182a II	Conus-Ohrgehänge	Ozeanien/Mikronesien/Federated States of Micronesia/Yap			Krämer, Augustin
	3182b II	Conus-Ohrgehänge	Ozeanien/Mikronesien/Federated States of Micronesia/Yap			Krämer, Augustin
	3183 I	Kopfbinde für Weiber als Trauerabzeichen	Ozeanien/Melanesien/PNG/Manus Province/Dorf Taui (aus Kanu)		1. November 1908	Hellwig, Franz Emil
	3183 II	Conus-Ohrgehänge	Ozeanien/Mikronesien/Federated States of Micronesia/Yap			Krämer, Augustin
	3184 I	Wasserflasche Kokosnuss mit Rohrhals	Ozeanien/Melanesien/PNG/Manus Province/Dorf Taui (aus Kanu)		1. November 1908	Hellwig, Franz Emil
	3184 II	Spondylus-Ohrgehänge	Ozeanien/Mikronesien/Federated States of Micronesia/Yap			Krämer, Augustin
	3185 I	Wasserflasche Kokosnuss mit Rohrhals	Ozeanien/Melanesien/PNG/Manus Province/Dorf Taui (aus Kanu)		1. November 1908	Hellwig, Franz Emil
	3185 II	Spondylus-Ohrgehänge	Ozeanien/Mikronesien/Federated States of Micronesia/Yap			Krämer, Augustin
	3186 I	Wasserflasche Kokosnuss mit Rohrhals	Ozeanien/Melanesien/PNG/Manus Province/Dorf Taui (aus Kanu)		1. November 1908	Hellwig, Franz Emil

Please note that many designations in this list have been identified as faulty, outdated or as racist abuse since the inventories´ original conception

Bild	Inventarnummer	Objektbezeichnung	Herkunft	Ethnie	Sammlungszeitraum	Sammler
	3186a II	Pandanuskorb	Ozeanien/Mikronesien/Federated States of Micronesia/Yap			Krämer, Augustin
	3186b II	Bambusbüchse	Ozeanien/Mikronesien/Federated States of Micronesia/Yap			Krämer, Augustin
	3187 I	Wasserflasche Kokosnuss mit Rohrhals	Ozeanien/Melanesien/PNG/Manus Province/Dorf Taui (aus Kanu)		1. November 1908	Hellwig, Franz Emil
	3187 II	Conusboden	Ozeanien/Mikronesien/Federated States of Micronesia/Yap			Krämer, Augustin
	3188 II	Schildpattarmring	Ozeanien/Mikronesien/Federated States of Micronesia/Yap			Krämer, Augustin
	3188a I	Fischspeer nebst Reservezinken	Ozeanien/Melanesien/PNG/Manus Province/Dorf Taui (aus Kanu)		1. November 1908	Hellwig, Franz Emil
	3188b I	Fischspeer nebst Reservezinken	Ozeanien/Melanesien/PNG/Manus Province/Dorf Taui (aus Kanu)		1. November 1908	Hellwig, Franz Emil
	3189 I	Penismuschel graviert im Beutel mit Perlen verziert	Ozeanien/Melanesien/PNG/Manus Province/Dorf Taui (aus Kanu)		1. November 1908	Hellwig, Franz Emil
	3189 II	Fisch	Ozeanien/Mikronesien/Federated States of Micronesia/Yap			Krämer, Augustin
	3190 I	Fischnetz	Ozeanien/Melanesien/PNG/Manus Province/Dorf Taui (aus Kanu)		1. November 1908	Hellwig, Franz Emil
	3190 II	Matte	Ozeanien/Mikronesien/Federated States of Micronesia/Yap			Krämer, Augustin
	3191 II	Matte	Ozeanien/Mikronesien/Federated States of Micronesia/Yap			Krämer, Augustin
	3191a I	Strähne Fasern zur Netzfadenanfertigung	Ozeanien/Melanesien/PNG/Manus Province/Dorf Taui (aus Kanu)		1. November 1908	Hellwig, Franz Emil
	3191b I	Strähne Fasern zur Netzfadenanfertigung	Ozeanien/Melanesien/PNG/Manus Province/Dorf Taui (aus Kanu)		1. November 1908	Hellwig, Franz Emil
	3191c I	Strähne Fasern zur Netzfadenanfertigung	Ozeanien/Melanesien/PNG/Manus Province/Dorf Taui (aus Kanu)		1. November 1908	Hellwig, Franz Emil
	3191d I	Strähne Fasern zur Netzfadenanfertigung	Ozeanien/Melanesien/PNG/Manus Province/Dorf Taui (aus Kanu)		1. November 1908	Hellwig, Franz Emil
	3191e I	Strähne Fasern zur Netzfadenanfertigung	Ozeanien/Melanesien/PNG/Manus Province/Dorf Taui (aus Kanu)		1. November 1908	Hellwig, Franz Emil
	3191f I	Strähne Fasern zur	Ozeanien/Melanesien/PNG/Manus		1. November	Hellwig, Franz

Please note that many designations in this list have been identified as faulty, outdated or as racist abuse since the inventories´ original conception

Bild	Inventarnummer	Objektbezeichnung	Herkunft	Ethnie	Sammlungszeitraum	Sammler
		Netzfadenanfertigung	Province/Dorf Taui (aus Kanu)		1908	Emil
	3191g I	Strähne Fasern zur Netzfadenanfertigung	Ozeanien/Melanesien/PNG/Manus Province/Dorf Taui (aus Kanu)		1. November 1908	Hellwig, Franz Emil
	3192 I	Kopfstütze	Ozeanien/Melanesien/PNG/Manus Province/Dorf Taui (aus Kanu)		1. November 1908	Hellwig, Franz Emil
	3192 II	Matte	Ozeanien/Mikronesien/Federated States of Micronesia/Yap			Krämer, Augustin
	3193 I	Kopfstütze	Ozeanien/Melanesien/PNG/Manus Province/Dorf Taui (aus Kanu)		1. November 1908	Hellwig, Franz Emil
	3193 II	Matte	Ozeanien/Mikronesien/Federated States of Micronesia/Yap			Krämer, Augustin
	3194 I	Kopfstütze	Ozeanien/Melanesien/PNG/Manus Province/Dorf Taui (aus Kanu)		1. November 1908	Hellwig, Franz Emil
	3194 II	Matte, grob	Ozeanien/Mikronesien/Federated States of Micronesia/Yap			Krämer, Augustin
	3195 I	Kopfstütze	Ozeanien/Melanesien/PNG/Manus Province/Dorf Taui (aus Kanu)		1. November 1908	Hellwig, Franz Emil
	3195 II	Matte, 7-streifig	Ozeanien/Mikronesien/Federated States of Micronesia/Yap			Krämer, Augustin
	3196 I	Kopfstütze	Ozeanien/Melanesien/PNG/Manus Province/Dorf Taui (aus Kanu)		1. November 1908	Hellwig, Franz Emil
	3196 II	Matte, schwarz und rot	Ozeanien/Mikronesien/Federated States of Micronesia/Yap			Krämer, Augustin
	3197 I	Kopfstütze	Ozeanien/Melanesien/PNG/Manus Province/Dorf Taui (aus Kanu)		1. November 1908	Hellwig, Franz Emil
	3197 II	Ceremonialaxt mit Perlmuttklinge für den Bootsbau - zeremonielle Markierung des Baumes	Ozeanien/Mikronesien/Federated States of Micronesia/Yap			Krämer, Augustin
	3198 I	Kopfstütze	Ozeanien/Melanesien/PNG/Manus Province/Dorf Taui (aus Kanu)		1. November 1908	Hellwig, Franz Emil
	3198 II	Cocosöffner	Ozeanien/Mikronesien/Federated States of Micronesia/Yap			Krämer, Augustin
	3199 I	Nasenstab aus Tridacna	Ozeanien/Melanesien/PNG/Manus Province/Dorf Taui (aus Kanu)		1. November 1908	Hellwig, Franz Emil
	3199 II	Halskette	Ozeanien/Mikronesien/Federated States of Micronesia/Yap			Krämer, Augustin
	3200 I	Nasenstab aus Kokosschale	Ozeanien/Melanesien/PNG/Manus		1. November	Hellwig, Franz

Please note that many designations in this list have been identified as racist, outdated or as racist abuse since the inventories original conception

Bild	Inventarnummer	Objektbezeichnung	Herkunft	Ethnie	Sammlungszeitraum	Sammler
			Province/Dorf Taui (aus Kanu)		1908	Emil
	3200 II	[kein Eintrag] ?- fehlt	Ozeanien/Mikronesien/Federated States of Micronesia/Yap			Krämer, Augustin
	3201 I	Gürtel	Ozeanien/Melanesien/PNG/Manus Province/Dorf Taui (aus Kanu)		1. November 1908	Hellwig, Franz Emil
	3201 II	Tau, linksdrehend	Ozeanien/Mikronesien/Federated States of Micronesia/Yap			Krämer, Augustin
	3202 I	Schwimmer zu einem Fischnetz - in Gestalt einer kleinen Schildkröte	Ozeanien/Melanesien/PNG/Manus Province/Dorf Taui (aus Kanu)		1. November 1908	Hellwig, Franz Emil
	3202 II	Bindfaden, rechtsdrehend	Ozeanien/Mikronesien/Federated States of Micronesia/Yap			Krämer, Augustin
	3203 I	Kanu "Feuerkasten"	Ozeanien/Melanesien/PNG/Manus Province/Dorf Taui (aus Kanu)		1. November 1908	Hellwig, Franz Emil
	3203 II	Cardeele zu 3201 II und 3202 II	Ozeanien/Mikronesien/Federated States of Micronesia/Yap			Krämer, Augustin
	3204 I	Körbchen aus Kokosblättern	Ozeanien/Melanesien/PNG/Manus Province/Dorf Taui (aus Kanu)		1. November 1908	Hellwig, Franz Emil
	3204 II	3 Bandschlingen zum Kanu	Ozeanien/Mikronesien/Federated States of Micronesia/Yap			Krämer, Augustin
	3205 I	Korbschüssel hohe Form gewöhnl. Band	Ozeanien/Melanesien/PNG/Manus Province/Dorf Taui (aus Kanu)		1. November 1908	Hellwig, Franz Emil
	3205 II	Kanumodell	Ozeanien/Mikronesien/Federated States of Micronesia/Yap			Krämer, Augustin
	3206 I	geschnitzte Figur Krokodil	Ozeanien/Melanesien/PNG/Manus Province/Dorf Taui (aus Kanu)		1. November 1908	Hellwig, Franz Emil
	3206 II	Schüssel, mit Fuß	Ozeanien/Mikronesien/Federated States of Micronesia/Yap			Krämer, Augustin
	3207 I	geschnitzte Figur Krokodil	Ozeanien/Melanesien/PNG/Manus Province/Dorf Taui (aus Kanu)		1. November 1908	Hellwig, Franz Emil
	3207 II	Schüssel, mit Fuß	Ozeanien/Mikronesien/Federated States of Micronesia/Yap			Krämer, Augustin
	3208 I	Hausschmuck	Ozeanien/Melanesien/PNG/Manus Province/Dorf Taui (aus Kanu)		1. November 1908	Hellwig, Franz Emil
	3208 II	Farbtopf	Ozeanien/Mikronesien/Federated States of Micronesia/Yap			Krämer, Augustin
	3209 I	Fischnetz	Ozeanien/Melanesien/PNG/Manus Province/Dorf Taui (aus Kanu)		1. November 1908	Hellwig, Franz Emil

Please note that many designations in this list have been identified as faulty, outdated or as racist abuse since the inventories original conception

Bild	Inventarnummer	Objektbezeichnung	Herkunft	Ethnie	Sammlungszeitraum	Sammler
	3209 II	Spatel (zu 3208 II)	Ozeanien/Mikronesien/Federated States of Micronesia/Yap			Krämer, Augustin
	3210 I	Wasserflasche aus Lianengeflecht	Ozeanien/Melanesien/PNG/Manus Province/Dorf Taui (aus Kanu)		1. November 1908	Hellwig, Franz Emil
	3210 II	Korb	Ozeanien/Mikronesien/Federated States of Micronesia/Yap			Krämer, Augustin
	3211 I	Fischangel	Ozeanien/Melanesien/PNG/Manus Province/Dorf Taui (aus Kanu)		1. November 1908	Hellwig, Franz Emil
	3211a II	Tasche	Ozeanien/Mikronesien/Federated States of Micronesia/Yap			Krämer, Augustin
	3211b II	Korb	Ozeanien/Mikronesien/Federated States of Micronesia/Yap			Krämer, Augustin
	3212 I	Fischleinen, klein mit Haken aus eisernen Nägeln	Ozeanien/Melanesien/PNG/Manus Province/Dorf Taui (aus Kanu)		1. November 1908	Hellwig, Franz Emil
	3212 II	Handkorb	Ozeanien/Mikronesien/Federated States of Micronesia/Yap			Krämer, Augustin
	3213 I	Fischleinen, klein mit Haken aus eisernen Nägeln	Ozeanien/Melanesien/PNG/Manus Province/Dorf Taui (aus Kanu)		1. November 1908	Hellwig, Franz Emil
	3213 II	Handkorb	Ozeanien/Mikronesien/Federated States of Micronesia/Yap			Krämer, Augustin
	3214 I	Ruder-Paddel	Ozeanien/Melanesien/PNG/Manus Province/Dorf Taui (aus Kanu)		1. November 1908	Hellwig, Franz Emil
	3214 II	Maßschnur für Bootsbau	Ozeanien/Mikronesien/Federated States of Micronesia/Yap			Krämer, Augustin
	3215 I	Ruder-Paddel	Ozeanien/Melanesien/PNG/Manus Province/Dorf Taui (aus Kanu)		1. November 1908	Hellwig, Franz Emil
	3215 II	Korb	Ozeanien/Mikronesien/Federated States of Micronesia/Yap			Krämer, Augustin
	3216 I	Ruder-Paddel	Ozeanien/Melanesien/PNG/Manus Province/Dorf Taui (aus Kanu)		1. November 1908	Hellwig, Franz Emil
	3216 II	Matte	Ozeanien/Mikronesien/Federated States of Micronesia/Yap			Krämer, Augustin
	3217 I	Kanu Verzierung	Ozeanien/Melanesien/PNG/Manus Province/Dorf Taui (aus Kanu)		1. November 1908	Hellwig, Franz Emil
	3217 II	Korb	Ozeanien/Mikronesien/Federated States of Micronesia/Yap			Krämer, Augustin
	3218 I	Körbchen aus Liane	Ozeanien/Melanesien/PNG/Manus Province/Dorf Taui (aus Kanu)		1. November 1908	Hellwig, Franz Emil

Please note that many designations in this list have been identified as faulty, outdated or as racist abuse since the inventories´ original conception

Bild	Inventarnummer	Objektbezeichnung	Herkunft	Ethnie	Sammlungszeitraum	Sammler
	3218 II	Matte	Ozeanien/Mikronesien/Federated States of Micronesia/Yap			Krämer, Augustin
	3219 I	Kalkspatel	Ozeanien/Melanesien/PNG/Manus Province/Dorf Taui (aus Kanu)		1. November 1908	Hellwig, Franz Emil
	3219 II	Matte	Ozeanien/Mikronesien/Federated States of Micronesia/Yap			Krämer, Augustin
	3220 I	Haarzopf	Ozeanien/Melanesien/PNG/Manus Province/Dorf Taui (aus Kanu)		1. November 1908	Hellwig, Franz Emil
	3220 II	Arzneischnuller	Ozeanien/Mikronesien/Federated States of Micronesia/Yap			Krämer, Augustin
	3221 I	Armgehänge aus europäischen Perlen	Ozeanien/Melanesien/PNG/Manus Province/Dorf Taui (aus Kanu)		1. November 1908	Hellwig, Franz Emil
	3221 II	Arzneischnuller	Ozeanien/Mikronesien/Federated States of Micronesia/Yap			Krämer, Augustin
	3222 II	angetriebene Koralle zum Bootpolieren	Ozeanien/Mikronesien/Federated States of Micronesia/Yap			Krämer, Augustin
	3222a I	Kopfhaarschmuck	Ozeanien/Melanesien/PNG/Manus Province/Dorf Taui (aus Kanu)		1. November 1908	Hellwig, Franz Emil
	3222b I	Kopfhaarschmuck	Ozeanien/Melanesien/PNG/Manus Province/Dorf Taui (aus Kanu)		1. November 1908	Hellwig, Franz Emil
	3222c I	Kopfhaarschmuck	Ozeanien/Melanesien/PNG/Manus Province/Dorf Taui (aus Kanu)		1. November 1908	Hellwig, Franz Emil
	3222d I	Kopfhaarschmuck	Ozeanien/Melanesien/PNG/Manus Province/Dorf Taui (aus Kanu)		1. November 1908	Hellwig, Franz Emil
	3223 II	Modell eines Zauberers	Ozeanien/Mikronesien/Federated States of Micronesia/Yap			Krämer, Augustin
	3223a I	Ohrring aus Schildpatt	Ozeanien/Melanesien/PNG/Manus Province/Dorf Taui (aus Kanu)		1. November 1908	Hellwig, Franz Emil
	3223b I	Ohrring aus Schildpatt	Ozeanien/Melanesien/PNG/Manus Province/Dorf Taui (aus Kanu)		1. November 1908	Hellwig, Franz Emil
	3223c I	Ohrring aus Schildpatt	Ozeanien/Melanesien/PNG/Manus Province/Dorf Taui (aus Kanu)		1. November 1908	Hellwig, Franz Emil
	3224 I	Kokonuss-Ohrscheibe	Ozeanien/Melanesien/PNG/Manus Province/Dorf Taui (aus Kanu)		1. November 1908	Hellwig, Franz Emil
	3224 II	Zauberstab	Ozeanien/Mikronesien/Federated States of Micronesia/Yap			Krämer, Augustin
	3225 I	Flöte	Ozeanien/Melanesien/PNG/East New Britain Province	--/Tolai	1. November 1908	Hellwig, Franz Emil

Please note that many designations in this list have been identified as faulty, outdated or as racist abuse since the inventories´ original conception

Bild	Inventarnummer	Objektbezeichnung	Herkunft	Ethnie	Sammlungszeitraum	Sammler
	3225 II	Schildpatthaken	Ozeanien/Mikronesien/Federated States of Micronesia/Yap			Krämer, Augustin
	3226 I	Halskette aus Schneckenhäusern	Ozeanien/Melanesien/PNG/Manus Province/Dorf Taui (aus Kanu)		1. November 1908	Hellwig, Franz Emil
	3226 II	Haken	Ozeanien/Mikronesien/Federated States of Micronesia/Yap			Krämer, Augustin
	3227 I	Kopfstütze aus Blättern	Ozeanien/Melanesien/PNG/Manus Province/Dorf Taui (aus Kanu)		1. November 1908	Hellwig, Franz Emil
	3227 II	Gürtel	Ozeanien/Mikronesien/Federated States of Micronesia/Yap			Krämer, Augustin
	3228 I	Kopfstütze aus Blättern	Ozeanien/Melanesien/PNG/Manus Province/Dorf Taui (aus Kanu)		1. November 1908	Hellwig, Franz Emil
	3228 II	Mädchenschürze	Ozeanien/Mikronesien/Federated States of Micronesia/Yap			Krämer, Augustin
	3229 I	Kokosraspel	Ozeanien/Melanesien/PNG/Manus Province/Dorf Taui (aus Kanu)		1. November 1908	Hellwig, Franz Emil
	3229 II	Schabmuschel	Ozeanien/Mikronesien/Federated States of Micronesia/Yap			Krämer, Augustin
	3230 I	Regenmatte aus Pandnanusblättern	Ozeanien/Melanesien/PNG/Manus Province/Dorf Taui (aus Kanu)		1. November 1908	Hellwig, Franz Emil
	3230 II	Fischhaken	Ozeanien/Mikronesien/Federated States of Micronesia/Yap			Krämer, Augustin
	3231 I	Paar geflochtene Beinbänder	Ozeanien/Melanesien/PNG/Manus Province/Dorf Taui (aus Kanu)		1. November 1908	Hellwig, Franz Emil
	3231 II	Netz	Ozeanien/Mikronesien/Federated States of Micronesia/Yap			Krämer, Augustin
	3232 I	Paar geflochtene Beinbänder	Ozeanien/Melanesien/PNG/Manus Province/Dorf Taui (aus Kanu)		1. November 1908	Hellwig, Franz Emil
	3232 II	Fisch an Angelstock	Ozeanien/Mikronesien/Federated States of Micronesia/Yap			Krämer, Augustin
	3233 I	geflochtenes Armband	Ozeanien/Melanesien/PNG/Manus Province/Dorf Taui (aus Kanu)		1. November 1908	Hellwig, Franz Emil
	3233 II	Zauberschmuck	Ozeanien/Mikronesien/Federated States of Micronesia/Yap			Krämer, Augustin
	3234 I	geflochtenes Leibband	Ozeanien/Melanesien/PNG/Manus Province/Dorf Taui (aus Kanu)		1. November 1908	Hellwig, Franz Emil
	3234 II	Matte	Ozeanien/Mikronesien/Federated States of Micronesia/Yap			Krämer, Augustin

Please note that many designations in this list have been identified as faulty, outdated or as racist abuse since the inventories´ original conception

Bild	Inventarnummer	Objektbezeichnung	Herkunft	Ethnie	Sammlungszeitraum	Sammler
	3235 I	geflochtenes Leibband	Ozeanien/Melanesien/PNG/Manus Province/Dorf Taui (aus Kanu)		1. November 1908	Hellwig, Franz Emil
	3235 II	Fischhakenbüchse	Ozeanien/Mikronesien/Federated States of Micronesia/Yap			Krämer, Augustin
	3236 I	geflochtenes Leibband	Ozeanien/Melanesien/PNG/Manus Province/Dorf Taui (aus Kanu)		1. November 1908	Hellwig, Franz Emil
	3236 II	Korb	Ozeanien/Mikronesien/Federated States of Micronesia/Yap			Krämer, Augustin
	3237 I	geflochtenes Leibband	Ozeanien/Melanesien/PNG/Manus Province/Dorf Taui (aus Kanu)		1. November 1908	Hellwig, Franz Emil
	3237 II	Korb	Ozeanien/Mikronesien/Federated States of Micronesia/Yap			Krämer, Augustin
	3238 I	geflochtenes Leibband	Ozeanien/Melanesien/PNG/Manus Province/Dorf Taui (aus Kanu)		1. November 1908	Hellwig, Franz Emil
	3238a II	Schüssel	Ozeanien/Mikronesien/Federated States of Micronesia/Yap			Krämer, Augustin
	3238b II	Figur	Ozeanien/Mikronesien/Federated States of Micronesia/Yap			Krämer, Augustin
	3239 I	geflochtenes Leibband	Ozeanien/Melanesien/PNG/Manus Province/Dorf Taui (aus Kanu)		1. November 1908	Hellwig, Franz Emil
	3239 II	Figur	Ozeanien/Mikronesien/Federated States of Micronesia/Yap			Krämer, Augustin
	3240 I	geflochtenes Leibband	Ozeanien/Melanesien/PNG/Manus Province/Dorf Taui (aus Kanu)		1. November 1908	Hellwig, Franz Emil
	3240 II	großes Fischnetz	Ozeanien/Mikronesien/Federated States of Micronesia/Yap			Krämer, Augustin
	3241 I	geflochtenes Leibband	Ozeanien/Melanesien/PNG/Manus Province/Dorf Taui (aus Kanu)		1. November 1908	Hellwig, Franz Emil
	3241a II	Halskette	Ozeanien/Mikronesien/Federated States of Micronesia/Yap			Krämer, Augustin
	3241b II	Halskette	Ozeanien/Mikronesien/Federated States of Micronesia/Yap			Krämer, Augustin
	3242 I	geflochtenes Leibband	Ozeanien/Melanesien/PNG/Manus Province/Dorf Taui (aus Kanu)		1. November 1908	Hellwig, Franz Emil
	3242 II	Gürtel	Ozeanien/Mikronesien/Federated States of Micronesia/Yap			Krämer, Augustin
	3243 I	geflochtenes Leibband	Ozeanien/Melanesien/PNG/Manus Province/Dorf Taui (aus Kanu)		1. November 1908	Hellwig, Franz Emil

Please note that many designations in this list have been identified as faulty, outdated or as racist abuse since the inventories´ original conception

Bild	Inventarnummer	Objektbezeichnung	Herkunft	Ethnie	Sammlungszeitraum	Sammler
	3243 II	Geisterfangnetz	Ozeanien/Mikronesien/Federated States of Micronesia/Yap			Krämer, Augustin
	3244 I	Schürze aus Muschelscheibchen	Ozeanien/Melanesien/PNG/Manus Province/Dorf Taui (aus Kanu)		1. November 1908	Hellwig, Franz Emil
	3244 II	Webstuhl	Ozeanien/Mikronesien/Federated States of Micronesia/Yap			Krämer, Augustin
	3245 I	Leibgürtel aus Muschelscheiben	Ozeanien/Melanesien/PNG/Manus Province/Dorf Taui (aus Kanu)		1. November 1908	Hellwig, Franz Emil
	3245 II	Fischessbrett	Ozeanien/Mikronesien/Federated States of Micronesia/Yap			Krämer, Augustin
	3246 I	Schnur = 3 Faden Muschelgeld	Ozeanien/Melanesien/PNG/Manus Province/Dorf Taui (aus Kanu)		1. November 1908	Hellwig, Franz Emil
	3246 II	Schüssel, Holz, mit zwei Vogelköpfen	Ozeanien/Mikronesien/Federated States of Micronesia/Yap			Krämer, Augustin
	3247 I	Muschelgeld	Ozeanien/Melanesien/PNG/Manus Province/Dorf Taui (aus Kanu)		1. November 1908	Hellwig, Franz Emil
	3247 II	Schüssel	Ozeanien/Mikronesien/Federated States of Micronesia/Yap			Krämer, Augustin
	3248 I	Muschelgeld	Ozeanien/Melanesien/PNG/Manus Province/Dorf Taui (aus Kanu)		1. November 1908	Hellwig, Franz Emil
	3248 II	Keule	Ozeanien/Mikronesien/Federated States of Micronesia/Yap			Krämer, Augustin
	3249 I	Muschelgeld	Ozeanien/Melanesien/PNG/Manus Province/Dorf Taui (aus Kanu)		1. November 1908	Hellwig, Franz Emil
	3249 II	Beilklinge	Ozeanien/Mikronesien/Federated States of Micronesia/Yap			Krämer, Augustin
	3250 I	Amulett	Ozeanien/Melanesien/PNG/Manus Province/Dorf Taui (aus Kanu)		1. November 1908	Hellwig, Franz Emil
	3250 II	Kopfbank	Ozeanien/Mikronesien/Federated States of Micronesia/Yap			Krämer, Augustin
	3251 I	Amulett	Ozeanien/Melanesien/PNG/Manus Province/Dorf Taui (aus Kanu)		1. November 1908	Hellwig, Franz Emil
	3251 II	Ohrgehänge	Ozeanien/Mikronesien/Federated			Krämer,

Please note that many designations in this list have been identified as faulty, outdated or as racist abuse since the inventories´ original conception

Bild	Inventarnummer	Objektbezeichnung	Herkunft	Ethnie	Sammlungszeitraum	Sammler
			States of Micronesia/Yap			Augustin
	3252 I	Amulett	Ozeanien/Melanesien/PNG/Manus Province/Dorf Taui (aus Kanu)		1. November 1908	Hellwig, Franz Emil
	3252 II	Angelhaken	Ozeanien/Mikronesien/Federated States of Micronesia/Yap			Krämer, Augustin
	3253 I	Brustschmuck, Tridacna mit Schildpatt Scheibe	Ozeanien/Melanesien/PNG/Manus Province/Dorf Taui (aus Kanu)		1. November 1908	Hellwig, Franz Emil
	3253 II	Angelhaken	Ozeanien/Mikronesien/Federated States of Micronesia/Yap			Krämer, Augustin
	3254 I	Brustschmuck, Tridacna mit Schildpatt Scheibe	Ozeanien/Melanesien/PNG/Manus Province/Dorf Taui (aus Kanu)		1. November 1908	Hellwig, Franz Emil
	3254 II	Angelhaken	Ozeanien/Mikronesien/Federated States of Micronesia/Yap			Krämer, Augustin
	3255 I	Brustschmuck, Tridacna mit Schildpatt Scheibe	Ozeanien/Melanesien/PNG/Manus Province/Dorf Taui (aus Kanu)		1. November 1908	Hellwig, Franz Emil
	3255 II	Angelhaken	Ozeanien/Mikronesien/Federated States of Micronesia/Yap			Krämer, Augustin
	3256 I	Brustschmuck, Tridacna mit Schildpatt Scheibe	Ozeanien/Melanesien/PNG/Manus Province/Dorf Taui (aus Kanu)		1. November 1908	Hellwig, Franz Emil
	3256 II	Angelhaken	Ozeanien/Mikronesien/Federated States of Micronesia/Yap			Krämer, Augustin
	3257 I	Brustschmuck, Tridacna mit Schildpatt Scheibe	Ozeanien/Melanesien/PNG/Manus Province/Dorf Taui (aus Kanu)		1. November 1908	Hellwig, Franz Emil
	3257 II	Angelhaken	Ozeanien/Mikronesien/Federated States of Micronesia/Yap			Krämer, Augustin
	3258 I	Taroschaber	Ozeanien/Melanesien/PNG/Manus Province/Dorf Taui (aus Kanu)		1. November 1908	Hellwig, Franz Emil
	3258 II	Angelhaken	Ozeanien/Mikronesien/Federated States of Micronesia/Yap			Krämer, Augustin
	3259 I	Taroschaber	Ozeanien/Melanesien/PNG/Manus Province/Dorf Taui (aus Kanu)		1. November 1908	Hellwig, Franz Emil
	3259 II	Angelhaken	Ozeanien/Mikronesien/Federated States of Micronesia/Yap			Krämer, Augustin
	3260 I	Taroschaber	Ozeanien/Melanesien/PNG/Manus Province/Dorf Taui (aus Kanu)		1. November 1908	Hellwig, Franz Emil

Please note that many designations in this list have been identified as faulty, outdated or as racist abuse since the inventories´ original conception

Bild	Inventarnummer	Objektbezeichnung	Herkunft	Ethnie	Sammlungszeitraum	Sammler
	3260a II	Matte	Ozeanien/Mikronesien/Federated States of Micronesia/Yap			Krämer, Augustin
	3260b II	Angelhaken	Ozeanien/Mikronesien/Federated States of Micronesia/Yap			Krämer, Augustin
	3261 I	Taroschaber	Ozeanien/Melanesien/PNG/Manus Province/Dorf Taui (aus Kanu)		1. November 1908	Hellwig, Franz Emil
	3261a II	Matte	Ozeanien/Mikronesien/Federated States of Micronesia/Yap			Krämer, Augustin
	3261b II	Matte	Ozeanien/Mikronesien/Federated States of Micronesia/Yap			Krämer, Augustin
	3262 I	Taroschaber	Ozeanien/Melanesien/PNG/Manus Province/Dorf Taui (aus Kanu)		1. November 1908	Hellwig, Franz Emil
	3262 II	Matte	Ozeanien/Mikronesien/Federated States of Micronesia/Yap			Krämer, Augustin
	3263 I	Taroschaber	Ozeanien/Melanesien/PNG/Manus Province/Dorf Taui (aus Kanu)		1. November 1908	Hellwig, Franz Emil
	3263 II	Matte	Ozeanien/Mikronesien/Federated States of Micronesia/Yap			Krämer, Augustin
	3264 I	Taroschaber	Ozeanien/Melanesien/PNG/Manus Province/Dorf Taui (aus Kanu)		1. November 1908	Hellwig, Franz Emil
	3264 II	Matte	Ozeanien/Mikronesien/Federated States of Micronesia/Yap			Krämer, Augustin
	3265 I	Topfuntersetzer	Ozeanien/Melanesien/PNG/Manus Province/Dorf Taui (aus Kanu)		1. November 1908	Hellwig, Franz Emil
	3265a II	Matte	Ozeanien/Mikronesien/Federated States of Micronesia/Yap			Krämer, Augustin
	3265b II	Matte	Ozeanien/Mikronesien/Federated States of Micronesia/Yap			Krämer, Augustin
	3266 I	Sack für Tarotransport	Ozeanien/Melanesien/PNG/Manus Province/Dorf Taui (aus Kanu)		1. November 1908	Hellwig, Franz Emil
	3266 II	Matte	Ozeanien/Mikronesien/Federated States of Micronesia/Yap			Krämer, Augustin
	3267 I	Taro-Spieß	Ozeanien/Melanesien/PNG/Manus		1. November	Hellwig, Franz

Please note that many designations in this list have been identified as faulty, outdated or as racist abuse since the inventories´ original conception

Bild	Inventarnummer	Objektbezeichnung	Herkunft	Ethnie	Sammlungszeitraum	Sammler
			Province/Dorf Taui		1908	Emil
	3267a II	Matte	Ozeanien/Mikronesien/Federated States of Micronesia/Yap			Krämer, Augustin
	3267b II	Matte	Ozeanien/Mikronesien/Federated States of Micronesia/Yap			Krämer, Augustin
	3268 I	Tarospießer aus Bambus	Ozeanien/Melanesien/PNG/Manus Province/Dorf Taui (aus Kanu)		1. November 1908	Hellwig, Franz Emil
	3268 II	Matte	Ozeanien/Mikronesien/Federated States of Micronesia/Yap			Krämer, Augustin
	3269 I	Schweineschädel	Ozeanien/Melanesien/PNG/Manus Province/Dorf Taui (aus Kanu)		1. November 1908	Hellwig, Franz Emil
	3269 II	Matte	Ozeanien/Mikronesien/Federated States of Micronesia/Yap			Krämer, Augustin
	3270 I	Fischschädel	Ozeanien/Melanesien/PNG/Manus Province/Dorf Taui (aus Kanu)		1. November 1908	Hellwig, Franz Emil
	3270 II	Matte	Ozeanien/Mikronesien/Federated States of Micronesia/Yap			Krämer, Augustin
	3271 I	Obsidianspeer	Ozeanien/Melanesien/PNG/Manus Province/Dorf Taui (aus Kanu)		1. November 1908	Hellwig, Franz Emil
	3271 II	Matte	Ozeanien/Mikronesien/Federated States of Micronesia/Yap			Krämer, Augustin
	3272 I	Obsidianspeer	Ozeanien/Melanesien/PNG/Manus Province/Dorf Taui (aus Kanu)		1. November 1908	Hellwig, Franz Emil
	3272 II	Matte	Ozeanien/Mikronesien/Federated States of Micronesia/Yap			Krämer, Augustin
	3273 I	Obsidianspeer	Ozeanien/Melanesien/PNG/Manus Province/Dorf Taui (aus Kanu)		1. November 1908	Hellwig, Franz Emil
	3273 II	Matte	Ozeanien/Mikronesien/Federated States of Micronesia/Yap			Krämer, Augustin
	3274 I	Holzspeer	Ozeanien/Melanesien/PNG/Manus Province/Dorf Taui (aus Kanu)		1. November 1908	Hellwig, Franz Emil
	3274 II	Matte	Ozeanien/Mikronesien/Federated States of Micronesia/Yap			Krämer, Augustin
	3275 I	Holzspeer	Ozeanien/Melanesien/PNG/Manus Province/Dorf Taui (aus Kanu)		1. November 1908	Hellwig, Franz Emil
	3275 II	Matte	Ozeanien/Mikronesien/Federated States of Micronesia/Yap			Krämer, Augustin

Please note that many designations in this list have been identified as faulty, outdated or as racist abuse since the inventories´ original conception

Bild	Inventarnummer	Objektbezeichnung	Herkunft	Ethnie	Sammlungszeitraum	Sammler
	3276 I	Holzspeer	Ozeanien/Melanesien/PNG/Manus Province/Dorf Taui (aus Kanu)		1. November 1908	Hellwig, Franz Emil
	3276 II	Kleid für Segel	Ozeanien/Mikronesien/Federated States of Micronesia/Yap			Krämer, Augustin
	3277 I	Holzspeer	Ozeanien/Melanesien/PNG/Manus Province/Dorf Taui (aus Kanu)		1. November 1908	Hellwig, Franz Emil
	3277 II	Feuerfächer	Ozeanien/Mikronesien/Federated States of Micronesia/Chuuk			Krämer, Augustin
	3278 I	Holzspeer	Ozeanien/Melanesien/PNG/Manus Province/Dorf Taui (aus Kanu)		1. November 1908	Hellwig, Franz Emil
	3278 II	Webergürtel	Ozeanien/Mikronesien/Federated States of Micronesia/Chuuk			Krämer, Augustin
	3279 I	Obsidianspeer	Ozeanien/Melanesien/PNG/Manus Province/Dorf Kellauak		2. November 1908	Hellwig, Franz Emil
	3279 II	Kokosfaserklöppel	Ozeanien/Mikronesien/Federated States of Micronesia/Chuuk			Krämer, Augustin
	3280 I dop 1	Obsidianspeer	Ozeanien/Melanesien/PNG/Manus Province/Dorf Kellauak		2. November 1908	Hellwig, Franz Emil
	3280 II	Keule	Ozeanien/Mikronesien/Federated States of Micronesia/Chuuk			Krämer, Augustin
	3281 I	Obsidianspeer	Ozeanien/Melanesien/PNG/Manus Province/Dorf Kellauak		2. November 1908	Hellwig, Franz Emil
	3281 II	Keule	Ozeanien/Mikronesien/Federated States of Micronesia/Chuuk			Krämer, Augustin
	3282 I	Obsidianspeer	Ozeanien/Melanesien/PNG/Manus Province/Dorf Kellauak		2. November 1908	Hellwig, Franz Emil
	3282 II	Ohrgehänge	Ozeanien/Mikronesien/Federated States of Micronesia/Chuuk			Krämer, Augustin
	3283 I	Obsidianspeer	Ozeanien/Melanesien/PNG/Manus Province/Dorf Kellauak		2. November 1908	Hellwig, Franz Emil
	3283 II	Ohrgehänge	Ozeanien/Mikronesien/Federated States of Micronesia/Chuuk			Krämer, Augustin
	3284 I	Obsidianspeer	Ozeanien/Melanesien/PNG/Manus Province/Dorf Kellauak		2. November 1908	Hellwig, Franz Emil
	3284 II	Ohrgehänge	Ozeanien/Mikronesien/Federated States of Micronesia/Chuuk			Krämer, Augustin
	3285 I	Speer mit Rochenstacheln	Ozeanien/Melanesien/PNG/Manus Province/Dorf Kellauak		2. November 1908	Hellwig, Franz Emil

Please note that many designations in this list have been identified as faulty, outdated or as racist abuse since the inventories´ original conception

Bild	Inventarnummer	Objektbezeichnung	Herkunft	Ethnie	Sammlungszeitraum	Sammler
	3285 II	Ohrgehänge	Ozeanien/Mikronesien/Federated States of Micronesia/Chuuk			Krämer, Augustin
	3286 I	geflochtene Tasche aus Kokosblättern	Ozeanien/Melanesien/PNG/Manus Province/Dorf Kellauak		2. November 1908	Hellwig, Franz Emil
	3286 II	Ohrgehänge	Ozeanien/Mikronesien/Federated States of Micronesia/Chuuk			Krämer, Augustin
	3287 I	geflochtene Tasche aus Kokosblättern	Ozeanien/Melanesien/PNG/Manus Province/Dorf Kellauak		2. November 1908	Hellwig, Franz Emil
	3287 II	Ohrgehänge	Ozeanien/Mikronesien/Federated States of Micronesia/Chuuk			Krämer, Augustin
	3288 I	geflochtene Tasche aus Kokosblättern	Ozeanien/Melanesien/PNG/Manus Province/Dorf Kellauak		2. November 1908	Hellwig, Franz Emil
	3288 II	Ohrgehänge	Ozeanien/Mikronesien/Federated States of Micronesia/Chuuk			Krämer, Augustin
	3289 I	geflochtene Tasche aus Kokosblättern	Ozeanien/Melanesien/PNG/Manus Province/Dorf Kellauak		2. November 1908	Hellwig, Franz Emil
	3289 II	Ohrgehänge, aus Schildpatt	Ozeanien/Mikronesien/Federated States of Micronesia/Chuuk			Krämer, Augustin
	3290 I	geflochtene Tasche aus Kokosblättern	Ozeanien/Melanesien/PNG/Manus Province/Dorf Kellauak		2. November 1908	Hellwig, Franz Emil
	3290 II	Ohrgehänge	Ozeanien/Mikronesien/Federated States of Micronesia/Chuuk			Krämer, Augustin
	3291 I	geflochtene Tragtasche	Ozeanien/Melanesien/PNG/Manus Province/Dorf Kellauak		2. November 1908	Hellwig, Franz Emil
	3291 II	Ohrgehänge	Ozeanien/Mikronesien/Federated States of Micronesia/Chuuk			Krämer, Augustin
	3292 I	geflochtene Tragtasche	Ozeanien/Melanesien/PNG/Manus Province/Dorf Kellauak		2. November 1908	Hellwig, Franz Emil
	3292 II	Ohrgehänge	Ozeanien/Mikronesien/Federated States of Micronesia/Chuuk			Krämer, Augustin
	3293 I	geflochtene Tragtasche	Ozeanien/Melanesien/PNG/Manus Province/Dorf Kellauak (aus Kanu)		2. November 1908	Hellwig, Franz Emil
	3293 II	Ohrgehänge	Ozeanien/Mikronesien/Federated			Krämer,

Please note that many designations in this list have been identified as faulty, outdated or as racist abuse since the inventories´ original conception

Bild	Inventarnummer	Objektbezeichnung	Herkunft	Ethnie	Sammlungszeitraum	Sammler
			States of Micronesia/Chuuk			Augustin
	3294 I	geflochtene Tragtasche	Ozeanien/Melanesien/PNG/Manus Province/Dorf Kellauak (aus Kanu)		2. November 1908	Hellwig, Franz Emil
	3294 II	Ohrgehänge	Ozeanien/Mikronesien/Federated States of Micronesia/Chuuk			Krämer, Augustin
	3295 I	geflochtene Tragtasche	Ozeanien/Melanesien/PNG/Manus Province/Dorf Kellauak (aus Kanu)		2. November 1908	Hellwig, Franz Emil
	3295 II	Ohrgehänge	Ozeanien/Mikronesien/Federated States of Micronesia/Chuuk			Krämer, Augustin
	3296 I	geflochtene Tragtasche	Ozeanien/Melanesien/PNG/Manus Province/Dorf Kellauak (aus Kanu)		2. November 1908	Hellwig, Franz Emil
	3296 II	Ohrgehänge	Ozeanien/Mikronesien/Federated States of Micronesia/Chuuk			Krämer, Augustin
	3297 I	geflochtene Tragtasche	Ozeanien/Melanesien/PNG/Manus Province/Dorf Kellauak (aus Kanu)		2. November 1908	Hellwig, Franz Emil
	3297 II	Ohrgehänge, aus Schildpatt	Ozeanien/Mikronesien/Federated States of Micronesia/Chuuk			Krämer, Augustin
	3298 I	Brustschmuck Tridacna mit Schildpatt Zierscheibe	Ozeanien/Melanesien/PNG/Manus Province/Dorf Kellauak (aus Kanu)		2. November 1908	Hellwig, Franz Emil
	3298 II	Ohrgehänge	Ozeanien/Mikronesien/Federated States of Micronesia/Chuuk			Krämer, Augustin
	3299 I	Kamm	Ozeanien/Melanesien/PNG/Manus Province/Dorf Kellauak (aus Kanu)		2. November 1908	Hellwig, Franz Emil
	3299 II	Ohrgehänge, aus Schildpatt	Ozeanien/Mikronesien/Federated States of Micronesia/Chuuk			Krämer, Augustin
	3300 I	Baumbastschürze mit Muschelscheibe	Ozeanien/Melanesien/PNG/Manus Province/Dorf Kellauak (aus Kanu)		2. November 1908	Hellwig, Franz Emil
	3300 II	Ohrgehänge	Ozeanien/Mikronesien/Federated States of Micronesia/Chuuk			Krämer, Augustin
	3301 I	Rindengürtel	Ozeanien/Melanesien/PNG/Manus Province/Dorf Kellauak (aus Kanu)		2. November 1908	Hellwig, Franz Emil
	3301 II	Ohrgehänge	Ozeanien/Mikronesien/Federated States of Micronesia/Chuuk			Krämer, Augustin

Please note that many designations in this list have been identified as faulty, offensive or as racist abuse since the inventories´ original conception

Bild	Inventarnummer	Objektbezeichnung	Herkunft	Ethnie	Sammlungszeitraum	Sammler
	3302 II	Ohrgehänge	Ozeanien/Mikronesien/Federated States of Micronesia/Chuuk			Krämer, Augustin
	3302a I	Paar geflochtene Armbänder	Ozeanien/Melanesien/PNG/Manus Province/Dorf Kellauak (aus Kanu)		2. November 1908	Hellwig, Franz Emil
	3302b I	Paar geflochtene Armbänder	Ozeanien/Melanesien/PNG/Manus Province/Dorf Kellauak (aus Kanu)		2. November 1908	Hellwig, Franz Emil
	3302c I	Paar geflochtene Armbänder	Ozeanien/Melanesien/PNG/Manus Province/Dorf Kellauak (aus Kanu)		2. November 1908	Hellwig, Franz Emil
	3302d I	Paar geflochtene Armbänder	Ozeanien/Melanesien/PNG/Manus Province/Dorf Kellauak (aus Kanu)		2. November 1908	Hellwig, Franz Emil
	3302e I	Paar geflochtene Armbänder	Ozeanien/Melanesien/PNG/Manus Province/Dorf Kellauak (aus Kanu)		2. November 1908	Hellwig, Franz Emil
	3302f I	Paar geflochtene Armbänder	Ozeanien/Melanesien/PNG/Manus Province/Dorf Kellauak (aus Kanu)		2. November 1908	Hellwig, Franz Emil
	3302g I	Paar geflochtene Armbänder	Ozeanien/Melanesien/PNG/Manus Province/Dorf Kellauak (aus Kanu)		2. November 1908	Hellwig, Franz Emil
	3302h I	Paar geflochtene Armbänder	Ozeanien/Melanesien/PNG/Manus Province/Dorf Kellauak (aus Kanu)		2. November 1908	Hellwig, Franz Emil
	3302k I	Paar geflochtene Armbänder	Ozeanien/Melanesien/PNG/Manus Province/Dorf Kellauak (aus Kanu)		2. November 1908	Hellwig, Franz Emil
	3303 I	Knochen Amulett gegen böse Geister	Ozeanien/Melanesien/PNG/Manus Province/Dorf Manus (?)		2. November 1908	Hellwig, Franz Emil
	3303a II	Ohrgehänge	Ozeanien/Mikronesien/Federated States of Micronesia/Chuuk			Krämer, Augustin
	3303b II	Handnetz	Ozeanien/Mikronesien/Federated States of Micronesia/Chuuk			Krämer, Augustin
	3304 I	Knochen Amulett gegen böse Geister	Ozeanien/Melanesien/PNG/Manus Province/Dorf Manus (?)		2. November 1908	Hellwig, Franz Emil
	3304 II	Gürtel	Ozeanien/Mikronesien/Federated States of Micronesia/Chuuk			Krämer, Augustin
	3305 I	Nasenstab Holz	Ozeanien/Melanesien/PNG/Manus Province/Dorf Taui		2. November 1908	Hellwig, Franz Emil
	3305 II	Muschel zum Glätten	Ozeanien/Mikronesien/Federated States of Micronesia/Chuuk			Krämer, Augustin
	3306 I	Paar Beinbänder	Ozeanien/Melanesien/PNG/Manus Province/aus Kanu		2. November 1908	Hellwig, Franz Emil
	3306 II	Blattschlitzer	Ozeanien/Mikronesien/Federated States of Micronesia/Chuuk			Krämer, Augustin

Please note that many designations in this list have been identified as faulty, outdated or as racist abuse since the inventories´ original conception

Bild	Inventarnummer	Objektbezeichnung	Herkunft	Ethnie	Sammlungszeitraum	Sammler
	3307 I	Paar Beinbänder	Ozeanien/Melanesien/PNG/Manus Province/aus Kanu		2. November 1908	Hellwig, Franz Emil
	3307 II	Pandanusblätter	Ozeanien/Mikronesien/Federated States of Micronesia/Chuuk			Krämer, Augustin
	3308 I	Halskette aus Muscheln und europäischen Perlen	Ozeanien/Melanesien/PNG/Manus Province/Dorf Kellauak		2. November 1908	Hellwig, Franz Emil
	3308 II	Cocosnussdietrich	Ozeanien/Mikronesien/Federated States of Micronesia/Chuuk			Krämer, Augustin
	3309 I	Halskette aus Muscheln und europäischen Perlen	Ozeanien/Melanesien/PNG/Manus Province/Dorf Kellauak		2. November 1908	Hellwig, Franz Emil
	3309 II	großes Tau	Ozeanien/Mikronesien/Federated States of Micronesia/Chuuk			Krämer, Augustin
	3310 I	Strähne Muschelgeld	Ozeanien/Melanesien/PNG/Manus Province/Dorf Kellauak		2. November 1908	Hellwig, Franz Emil
	3310 II	Paddel	Ozeanien/Mikronesien/Federated States of Micronesia/Chuuk			Krämer, Augustin
	3311 I	Halskette aus europäischen Perlen	Ozeanien/Melanesien/PNG/Manus Province/Dorf Kellauak		2. November 1908	Hellwig, Franz Emil
	3311 II	Speer	Ozeanien/Mikronesien/Federated States of Micronesia/Chuuk			Krämer, Augustin
	3312 I	Halskette aus Samen mit 2 Brustscheiben	Ozeanien/Melanesien/PNG/Manus Province/Dorf Kellauak		2. November 1908	Hellwig, Franz Emil
	3312 II	Webschwert	Ozeanien/Mikronesien/Federated States of Micronesia/Chuuk			Krämer, Augustin
	3313 I	modernes Armband mit Mustern in europ. Perlen	Ozeanien/Melanesien/PNG/Manus Province/Dorf Kellauak		2. November 1908	Hellwig, Franz Emil
	3313a II	Schüssel	Ozeanien/Mikronesien/Federated States of Micronesia/Chuuk			Krämer, Augustin
	3313b II	Schüssel	Ozeanien/Mikronesien/Federated States of Micronesia/Chuuk			Krämer, Augustin
	3314 I	modernes Armband mit Mustern in europ. Perlen	Ozeanien/Melanesien/PNG/Manus Province/Dorf Kellauak		2. November 1908	Hellwig, Franz Emil
	3314 II	Cocosschaber	Ozeanien/Mikronesien/Federated States of Micronesia/Chuuk			Krämer, Augustin
	3315 I	modernes Armband mit Mustern in europ. Perlen	Ozeanien/Melanesien/PNG/Manus Province/Dorf Kellauak		2. November 1908	Hellwig, Franz Emil
	3315a II	Schlagring	Ozeanien/Mikronesien/Federated States of Micronesia/Chuuk			Krämer, Augustin

Please note that many designations in this list have been identified as faulty, outdated or as racist abuse since the inventories´ original conception

Bild	Inventarnummer	Objektbezeichnung	Herkunft	Ethnie	Sammlungszeitraum	Sammler
	3315b II	Mattensträhnen-Glätter	Ozeanien/Mikronesien/Federated States of Micronesia/Chuuk			Krämer, Augustin
	3315c II	Mattensträhnen-Glätter	Ozeanien/Mikronesien/Federated States of Micronesia/Chuuk			Krämer, Augustin
	3316 I	modernes Armband mit Mustern in europ. Perlen	Ozeanien/Melanesien/PNG/Manus Province/Dorf Kellauak		2. November 1908	Hellwig, Franz Emil
	3316a II	Mattensträhnen-Glätter	Ozeanien/Mikronesien/Federated States of Micronesia/Chuuk			Krämer, Augustin
	3316b II	Mattensträhnen-Glätter	Ozeanien/Mikronesien/Federated States of Micronesia/Chuuk			Krämer, Augustin
	3317 I	modernes Armband mit Mustern in europ. Perlen	Ozeanien/Melanesien/PNG/Manus Province/Dorf Kellauak		2. November 1908	Hellwig, Franz Emil
	3317a II	Schildkrotknochen-Spatel	Ozeanien/Mikronesien/Federated States of Micronesia/Chuuk			Krämer, Augustin
	3317b II	Schildkrotknochen-Spatel	Ozeanien/Mikronesien/Federated States of Micronesia/Chuuk			Krämer, Augustin
	3318 I	modernes Armband mit Mustern in europ. Perlen	Ozeanien/Melanesien/PNG/Manus Province/Dorf Kellauak		2. November 1908	Hellwig, Franz Emil
	3318 II	Gürtel	Ozeanien/Mikronesien/Federated States of Micronesia/Chuuk			Krämer, Augustin
	3319 I	modernes Armband mit Mustern in europ. Perlen	Ozeanien/Melanesien/PNG/Manus Province/Dorf Kellauak		2. November 1908	Hellwig, Franz Emil
	3319 II	Gürtel	Ozeanien/Mikronesien/Federated States of Micronesia/Chuuk			Krämer, Augustin
	3320 I	modernes Armband mit Mustern in europ. Perlen	Ozeanien/Melanesien/PNG/Manus Province/Dorf Kellauak		2. November 1908	Hellwig, Franz Emil
	3320 II	Segelnadel	Ozeanien/Mikronesien/Federated States of Micronesia/Chuuk			Krämer, Augustin
	3321 I	modernes Armband mit Mustern in europ. Perlen	Ozeanien/Melanesien/PNG/Manus Province/Dorf Kellauak		2. November 1908	Hellwig, Franz Emil
	3321 II	Segelnadel	Ozeanien/Mikronesien/Federated States of Micronesia/Chuuk			Krämer, Augustin
	3322 I	geflochtener Leibgürtel	Ozeanien/Melanesien/PNG/Manus Province/Dorf Kellauak		2. November 1908	Hellwig, Franz Emil
	3322 II	Kette aus Ohrringen	Ozeanien/Mikronesien/Federated			Krämer,

Please note that many designations in this list have been identified as faulty, outdated or as racist abuse since the inventories´ original conception

Bild	Inventarnummer	Objektbezeichnung	Herkunft	Ethnie	Sammlungszeitraum	Sammler
			States of Micronesia/Chuuk			Augustin
	3323 I	geflochtener Leibgürtel	Ozeanien/Melanesien/PNG/Manus Province/Dorf Kellauak		2. November 1908	Hellwig, Franz Emil
	3323 II	Spanngürtel	Ozeanien/Mikronesien/Federated States of Micronesia/Chuuk			Krämer, Augustin
	3324 I	geflochtener Leibgürtel	Ozeanien/Melanesien/PNG/Manus Province/Dorf Kellauak		2. November 1908	Hellwig, Franz Emil
	3324a II	Matte	Ozeanien/Mikronesien/Federated States of Micronesia/Chuuk			Krämer, Augustin
	3324b II	Schildpattarmring	Ozeanien/Mikronesien/Federated States of Micronesia/Chuuk			Krämer, Augustin
	3325 I	Kalkkalebasse	Ozeanien/Melanesien/PNG/Manus Province/Dorf Kellauak		2. November 1908	Hellwig, Franz Emil
	3325a II	Löffel	Ozeanien/Mikronesien/Federated States of Micronesia/Chuuk			Krämer, Augustin
	3325b II	Frauengürtel	Ozeanien/Mikronesien/Federated States of Micronesia/Chuuk			Krämer, Augustin
	3326 I	Baunbast-Schürze	Ozeanien/Melanesien/PNG/Manus Province/Dorf Patusi		2. November 1908	Hellwig, Franz Emil
	3326 II	Ohrgehänge	Ozeanien/Mikronesien/Federated States of Micronesia/Chuuk			Krämer, Augustin
	3327 I	Panflöte	Ozeanien/Melanesien/PNG/Manus Province/aus Kanu		2. November 1908	Hellwig, Franz Emil
	3327a II	Ohrgehänge	Ozeanien/Mikronesien/Federated States of Micronesia/Chuuk			Krämer, Augustin
	3327b II	Segelnadel	Ozeanien/Mikronesien/Federated States of Micronesia/Chuuk			Krämer, Augustin
	3328 I	Panflöte	Ozeanien/Melanesien/PNG/Manus Province/aus Kanu		2. November 1908	Hellwig, Franz Emil
	3328 II	2 Schnecken	Ozeanien/Mikronesien/Federated States of Micronesia/Chuuk			Krämer, Augustin
	3329 II	Schüssel	Ozeanien/Mikronesien/Federated States of Micronesia/Chuuk			Krämer, Augustin
	3329a I	Beinband mit roten europäischen Perlen	Ozeanien/Melanesien/PNG/Manus Province/Dorf Taui		2. November 1908	Hellwig, Franz Emil
	3329b I	Beinband mit roten europäischen Perlen	Ozeanien/Melanesien/PNG/Manus Province/Dorf Kellauak		2. November 1908	Hellwig, Franz Emil

Please note that many designations in this list have been identified as racist, offended or as racist abuse since the inventories´ original conception

Bild	Inventarnummer	Objektbezeichnung	Herkunft	Ethnie	Sammlungszeitraum	Sammler
	3330 I	Tanzschnitzerei, Krokodil	Ozeanien/Melanesien/PNG/Manus Province/Dorf Kellauak		2. November 1908	Hellwig, Franz Emil
	3330 II	Handkorb	Ozeanien/Mikronesien/Federated States of Micronesia/Chuuk			Krämer, Augustin
	3331 I	Nackenschmuck-Schnitzerei ohne Federn	Ozeanien/Melanesien/PNG/Manus Province/Dorf Kellauak		2. November 1908	Hellwig, Franz Emil
	3331 II	Moskitonetz	Ozeanien/Mikronesien/Federated States of Micronesia/Chuuk			Krämer, Augustin
	3332 I	Strähne Muschelgeld	Ozeanien/Melanesien/PNG/Manus Province/Dorf Kellauak		2. November 1908	Hellwig, Franz Emil
	3332 II	Moskitonetz (Matte)	Ozeanien/Mikronesien/Federated States of Micronesia/Chuuk			Krämer, Augustin
	3333 I	Strähne Muschelgeld	Ozeanien/Melanesien/PNG/Manus Province/Dorf Kellauak		2. November 1908	Hellwig, Franz Emil
	3333 II	Feuerfächer	Ozeanien/Mikronesien/Federated States of Micronesia/Chuuk			Krämer, Augustin
	3334 I	Strähne Muschelgeld	Ozeanien/Melanesien/PNG/Manus Province/Dorf Kellauak		2. November 1908	Hellwig, Franz Emil
	3334 II	Leibschnur aus Schildpattringen	Ozeanien/Mikronesien/Federated States of Micronesia/Chuuk			Krämer, Augustin
	3335 I	Muschelarmring	Ozeanien/Melanesien/PNG/Manus Province/Dorf Kellauak		2. November 1908	Hellwig, Franz Emil
	3335 II	Pandanusmatte	Ozeanien/Mikronesien/Federated States of Micronesia/Chuuk			Krämer, Augustin
	3336 I	Muschelarmring	Ozeanien/Melanesien/PNG/Manus Province/Dorf Kellauak		2. November 1908	Hellwig, Franz Emil
	3336 II	Pandanusmatte	Ozeanien/Mikronesien/Federated States of Micronesia/Chuuk			Krämer, Augustin
	3337 I	Muschelarmring	Ozeanien/Melanesien/PNG/Manus Province/Dorf Kellauak		2. November 1908	Hellwig, Franz Emil
	3337 II	Pandanusmatte	Ozeanien/Mikronesien/Federated States of Micronesia/Chuuk			Krämer, Augustin
	3338 I	Kalkkalebasse	Ozeanien/Melanesien/PNG/Manus Province		2. November 1908	Hellwig, Franz Emil
	3338 II	Flechtmuster, angefangene	Ozeanien/Mikronesien/Federated			Krämer,

Please note that many designations in this list have been identified as faulty, outdated or as racist abuse since the inventories´ original conception

Bild	Inventarnummer	Objektbezeichnung	Herkunft	Ethnie	Sammlungszeitraum	Sammler
		Matte	States of Micronesia/Chuuk			Augustin
	3339 I	Kalkkalebasse	Ozeanien/Melanesien/PNG/Manus Province		2. November 1908	Hellwig, Franz Emil
	3339 II	Vogelfüttertisch	Ozeanien/Mikronesien/Federated States of Micronesia/Chuuk			Krämer, Augustin
	3340 I	Brustschmuck Tridacna	Ozeanien/Melanesien/PNG/Manus Province/Dorf Loniu		2. November 1908	Hellwig, Franz Emil
	3340 II	Korb	Ozeanien/Mikronesien/Federated States of Micronesia/Chuuk			Krämer, Augustin
	3341 I	Speer mit 2 Rochenstacheln	Ozeanien/Melanesien/PNG/Manus Province/Dorf Loniu (aus Kanu)		2. November 1908	Hellwig, Franz Emil
	3341 II	Korb	Ozeanien/Mikronesien/Federated States of Micronesia/Chuuk			Krämer, Augustin
	3342 I	Schlitztrommel	Ozeanien/Melanesien/PNG/Manus Province		2. November 1908	Hellwig, Franz Emil
	3342 II	Cocoskorb	Ozeanien/Mikronesien/Federated States of Micronesia/Chuuk			Krämer, Augustin
	3343 II	Körbchen	Ozeanien/Mikronesien/Federated States of Micronesia/Chuuk			Krämer, Augustin
	3343a I	geflochten Tragtasche	Ozeanien/Melanesien/PNG/Manus Province		2. November 1908	Hellwig, Franz Emil
	3343b I	ovale Eßschale, Holz	Ozeanien/Melanesien/PNG/Manus Province/Dorf Loniu		2. November 1908	Hellwig, Franz Emil
	3343c I	Schnitzerei	Ozeanien/Melanesien/PNG/Manus Province/Dorf Loniu		3. November 1908	Müller?, Wilhelm
	3344 I	Nasenstab Holz	Ozeanien/Melanesien/PNG/Manus Province		2. November 1908	Hellwig, Franz Emil
	3344 II	Korbtasche	Ozeanien/Mikronesien/Federated States of Micronesia/Chuuk			Krämer, Augustin
	3345 I	Netzfaden-Faserprobe	Ozeanien/Melanesien/PNG/Manus Province		2. November 1908	Hellwig, Franz Emil
	3345 II	Tasche	Ozeanien/Mikronesien/Federated States of Micronesia/Chuuk			Krämer, Augustin
	3346 II	Tasche	Ozeanien/Mikronesien/Federated States of Micronesia/Chuuk			Krämer, Augustin
	3346a I	Kanu-Windzeichen	Ozeanien/Melanesien/PNG/Manus Province/Dorf Mindrun		3. November 1908	Hellwig, Franz Emil

Please note that many designations in this list have been identified as racist, discriminatory or as racist abuse since the inventories' original conception

Bild	Inventarnummer	Objektbezeichnung	Herkunft	Ethnie	Sammlungszeitraum	Sammler
	3346b I	Kanu-Windzeichen	Ozeanien/Melanesien/PNG/Manus Province/Dorf Mindrun		3. November 1908	Hellwig, Franz Emil
	3346c I	Kanu-Windzeichen	Ozeanien/Melanesien/PNG/Manus Province/Dorf Mindrun		3. November 1908	Hellwig, Franz Emil
	3346d I	Kanu-Windzeichen	Ozeanien/Melanesien/PNG/Manus Province/Dorf Mindrun		3. November 1908	Hellwig, Franz Emil
	3347 I	Fischnetz-Schwimmer	Ozeanien/Melanesien/PNG/Manus Province/Dorf Mindrun		3. November 1908	Hellwig, Franz Emil
	3347a II	Kamm	Ozeanien/Mikronesien/Federated States of Micronesia/Chuuk			Krämer, Augustin
	3347b II	Kamm	Ozeanien/Mikronesien/Federated States of Micronesia/Chuuk			Krämer, Augustin
	3347c II	Tasche	Ozeanien/Mikronesien/Federated States of Micronesia/Chuuk			Krämer, Augustin
	3348 I	Kamm	Ozeanien/Melanesien/PNG/Manus Province/Dorf Mindrun		3. November 1908	Hellwig, Franz Emil
	3348 II	Kamm	Ozeanien/Mikronesien/Federated States of Micronesia/Chuuk			Krämer, Augustin
	3349 I	Haarkamm	Ozeanien/Melanesien/PNG/Manus Province/Dorf Beka		3. November 1908	Hellwig, Franz Emil
	3349a II	Kamm	Ozeanien/Mikronesien/Federated States of Micronesia/Chuuk			Krämer, Augustin
	3349b II	Kamm	Ozeanien/Mikronesien/Federated States of Micronesia/Chuuk			Krämer, Augustin
	3350 I	Kamm	Ozeanien/Melanesien/PNG/Manus Province/Dorf Beka		3. November 1908	Hellwig, Franz Emil
	3350 II	Kamm	Ozeanien/Mikronesien/Federated States of Micronesia/Chuuk			Krämer, Augustin
	3351 I	Nasenstab	Ozeanien/Melanesien/PNG/Manus Province/Dorf Beka		3. November 1908	Hellwig, Franz Emil
	3351 II	Armring	Ozeanien/Mikronesien/Federated States of Micronesia/Chuuk			Krämer, Augustin
	3352 I	Penismuschel	Ozeanien/Melanesien/PNG/Manus Province/Dorf Beka		3. November 1908	Hellwig, Franz Emil
	3352 II	Armring	Ozeanien/Mikronesien/Federated States of Micronesia/Chuuk			Krämer, Augustin
	3353 I	Taromesser aus Perlschale	Ozeanien/Melanesien/PNG/Manus Province/aus Kanu vor Dorf Tägub /		4. November 1908	Hellwig, Franz Emil

Please note that many designations in this list have been identified as faulty, outdated or as racist abuse since the inventories´ original conception

Bild	Inventarnummer	Objektbezeichnung	Herkunft	Ethnie	Sammlungszeitraum	Sammler
			kleine Insel bei Pak			
	3353 II	Rattenschutz	Ozeanien/Mikronesien/Federated States of Micronesia/Chuuk			Krämer, Augustin
	3354 I	Schöpflöffel	Ozeanien/Melanesien/PNG/Manus Province		1908	Hellwig, Franz Emil
	3354 II	Rochenstachel z. Brotfruchtreife	Ozeanien/Mikronesien/Federated States of Micronesia/Chuuk			Krämer, Augustin
	3355 I	Penismuschel	Ozeanien/Melanesien/PNG/Manus Province			Hellwig, Franz Emil
	3355 II	Spielboot	Ozeanien/Mikronesien/Federated States of Micronesia/Chuuk			Krämer, Augustin
	3356 I	Netztasche Stickerei	Ozeanien/Melanesien/PNG/East New Britain Province	--/Baining	22. November 1908	Hellwig, Franz Emil
	3356 II	Spielboot aus Holz	Ozeanien/Mikronesien/Federated States of Micronesia/Chuuk			Krämer, Augustin
	3357 I	Netztasche Stickerei	Ozeanien/Melanesien/PNG/East New Britain Province	--/Baining	22. November 1908	Hellwig, Franz Emil
	3357 II	ornamentierter Speer ?	Ozeanien/Mikronesien/Federated States of Micronesia/Chuuk			Krämer, Augustin
	3358 I	Netztasche Stickerei	Ozeanien/Melanesien/PNG/East New Britain Province	--/Baining	22. November 1908	Hellwig, Franz Emil
	3358 II	ornamentierter Speer ?	Ozeanien/Mikronesien/Federated States of Micronesia/Chuuk			Krämer, Augustin
	3359 I	Rindenstoff, rot und schwarz bemalt, mit aufgemalten Augen	Ozeanien/Melanesien/PNG/East New Britain Province	--/Baining	22. November 1908	Hellwig, Franz Emil
	3359 II	Webstuhl	Ozeanien/Mikronesien/Federated States of Micronesia/Yap			Krämer, Augustin
	3360 I	Tanzmaske	Ozeanien/Melanesien/PNG/East New Britain Province	--/Baining	22. November 1908	Hellwig, Franz Emil
	3360 II	Geister-Doppelboot	Ozeanien/Mikronesien/Federated States of Micronesia/Chuuk			Krämer, Augustin
	3361 I	geflochtene Tragbinde für Frauen	Ozeanien/Melanesien/PNG/East New Britain Province	--/Baining	22. November 1908	Hellwig, Franz Emil

Please note that many designations in this list have been identified as faulty, outdated or as racist abuse since the inventories´ original conception

Bild	Inventarnummer	Objektbezeichnung	Herkunft	Ethnie	Sammlungszeitraum	Sammler
	3361 II	falscher Bart	Ozeanien/Mikronesien/Federated States of Micronesia/Chuuk			Krämer, Augustin
	3362 I	Holzkeule	Ozeanien/Melanesien/PNG/East New Britain Province	--/Baining	22. November 1908	Hellwig, Franz Emil
	3362 II	Halsband für Zauber	Ozeanien/Mikronesien/Federated States of Micronesia/Chuuk			Krämer, Augustin
	3363 I	Keule aus Holz	Ozeanien/Melanesien/PNG/East New Britain Province	--/Baining	22. November 1908	Hellwig, Franz Emil
	3363 II	Männermatte	Ozeanien/Mikronesien/Federated States of Micronesia/Chuuk			Krämer, Augustin
	3364 I	Steinkeule	Ozeanien/Melanesien/PNG/East New Britain Province	--/Baining	22. November 1908	Hellwig, Franz Emil
	3364 II	angefangenes Fischnetz	Ozeanien/Mikronesien/Federated States of Micronesia/Chuuk			Krämer, Augustin
	3365 I	Keule aus Holz mit Stein	Ozeanien/Melanesien/PNG/East New Britain Province	--/Baining	22. November 1908	Hellwig, Franz Emil
	3365 II	Halskette	Ozeanien/Mikronesien/Federated States of Micronesia/Chuuk			Krämer, Augustin
	3366 I	Speer mit nachgeahmten Knochenaufsatz	Ozeanien/Melanesien/PNG/East New Britain Province	--/Baining	22. November 1908	Hellwig, Franz Emil
	3366 II	Halskette	Ozeanien/Mikronesien/Federated States of Micronesia/Chuuk			Krämer, Augustin
	3367 I	Probe rote und gelbe Erde	Ozeanien/Melanesien/PNG/West New Britain Province/Geysirfeld auf Willaumez-Halbinsel		27. November 1908	Hellwig, Franz Emil
	3367 II	Halskette	Ozeanien/Mikronesien/Federated States of Micronesia/Chuuk			Krämer, Augustin
	3368 I	Probe rote und gelbe Erde	Ozeanien/Melanesien/PNG/West New Britain Province/Geysirfeld auf Willaumez-Halbinsel		27. November 1908	Hellwig, Franz Emil
	3368 II	Fächer	Ozeanien/Mikronesien/Federated States of Micronesia/Chuuk			Krämer, Augustin
	3369 II	Korb	Ozeanien/Mikronesien/Federated States of Micronesia/Chuuk			Krämer, Augustin
	3369a I	Schildpattohrring	Ozeanien/Melanesien/PNG/West New Britain Province/Dorf Mbrai -		28. November 1908	Hellwig, Franz Emil

Please note that many designations in this list have been identified as faulty, outdated or as racist abuse since the inventories´ original conception

Bild	Inventarnummer	Objektbezeichnung	Herkunft	Ethnie	Sammlungszeitraum	Sammler
			Willaumez-Halbinsel			
	3369b I	Schildpattohrring	Ozeanien/Melanesien/PNG/West New Britain Province/Dorf Mbrai - Willaumez-Halbinsel		27. November 1908	Hellwig, Franz Emil
	3369c I	Schildpattohrring	Ozeanien/Melanesien/PNG/West New Britain Province/Dorf Mbrai - Willaumez-Halbinsel		27. November 1908	Hellwig, Franz Emil
	3369d I	Schildpattohrring	Ozeanien/Melanesien/PNG/West New Britain Province/Dorf Mbrai - Willaumez-Halbinsel		27. November 1908	Hellwig, Franz Emil
	3369e I	Schildpattohrring	Ozeanien/Melanesien/PNG/West New Britain Province/Dorf Mbrai - Willaumez-Halbinsel		27. November 1908	Hellwig, Franz Emil
	3370 I	Tanzrequisite	Ozeanien/Melanesien/PNG/West New Britain Province/Dorf Mbrai - Willaumez-Halbinsel		28. November 1908	Hellwig, Franz Emil
	3370a II	Gürtel	Ozeanien/Mikronesien/Federated States of Micronesia/Chuuk			Krämer, Augustin
	3370b II	Frauenmatte	Ozeanien/Mikronesien/Federated States of Micronesia/Chuuk			Krämer, Augustin
	3371 II	Frauenmatte	Ozeanien/Mikronesien/Federated States of Micronesia/Chuuk			Krämer, Augustin
	3371a I	Pflanzenbüschel, Armschmuck, gelb	Ozeanien/Melanesien/PNG/West New Britain Province/Dorf Mbrai - Willaumez-Halbinsel		27. November 1908	Hellwig, Franz Emil
	3371b I	Pflanzenbüschel mit einem trockenen Zweig	Ozeanien/Melanesien/PNG/West New Britain Province/Dorf Mbrai - Willaumez-Halbinsel		27. November 1908	Hellwig, Franz Emil
	3372 I	Halsschmuck Perlenschnur	Ozeanien/Melanesien/PNG/West New Britain Province/Dorf Mbrai - Willaumez-Halbinsel		27. November 1908	Hellwig, Franz Emil
	3372 II	Frauenmatte	Ozeanien/Mikronesien/Federated States of Micronesia/Chuuk			Krämer, Augustin
	3373 I	Bündel Tabakblätter	Ozeanien/Melanesien/PNG/West New Britain Province/Dorf Mbrai - Willaumez-Halbinsel		27. November 1908	Hellwig, Franz Emil
	3373 II	Frauenmatte	Ozeanien/Mikronesien/Federated States of Micronesia/Chuuk			Krämer, Augustin
	3374 I	Bambusflöte, 7 röhrig	Ozeanien/Melanesien/PNG/West		27. November	Hellwig, Franz

Please note that many designations in this list have been identified as faulty, outdated or as racist abuse since the inventors´ original conception

Bild	Inventarnummer	Objektbezeichnung	Herkunft	Ethnie	Sammlungszeitraum	Sammler
			New Britain Province/Dorf Mbrai - Willaumez-Halbinsel		1908	Emil
	3374 II	Truk-Kanuaufsatz	Ozeanien/Mikronesien/Federated States of Micronesia/Chuuk			Krämer, Augustin
	3375 I	Stück schwarzrandige Perlschale als Taromesser	Ozeanien/Melanesien/PNG/West New Britain Province/Dorf Mbrai - Willaumez-Halbinsel		27. November 1908	Hellwig, Franz Emil
	3375 II	Truk-Kanuaufsatz	Ozeanien/Mikronesien/Federated States of Micronesia/Chuuk			Krämer, Augustin
	3376 I	Stück Obsidian	Ozeanien/Melanesien/PNG/West New Britain Province/Dorf Mbrai - Willaumez-Halbinsel		27. November 1908	Hellwig, Franz Emil
	3376 II	Truk-Kanuaufsatz ? [ausgestrichen]	Ozeanien/Mikronesien/Federated States of Micronesia/Chuuk			Krämer, Augustin
	3377 I	Bruchstück eines unfertigen Steinbeils	Ozeanien/Melanesien/PNG/West New Britain Province/Dorf Mbrai - Willaumez-Halbinsel		27. November 1908	Hellwig, Franz Emil
	3377 II	Mörser aus Tridacna	Ozeanien/Mikronesien/Federated States of Micronesia/Pohnpei			Krämer, Augustin
	3378 I	Fischnetz	Ozeanien/Melanesien/PNG/West New Britain Province/Dorf Mbrai - Willaumez-Halbinsel		27. November 1908	Hellwig, Franz Emil
	3378 II	Axt aus Tridacna	Ozeanien/Mikronesien/Federated States of Micronesia/Pohnpei			Krämer, Augustin
	3379 I	Kamm	Ozeanien/Melanesien/PNG/West New Britain Province/Dorf Mbrai - Willaumez-Halbinsel		27. November 1908	Hellwig, Franz Emil
	3379 II	Schildpattschmuck	Ozeanien/Mikronesien/Federated States of Micronesia/Pohnpei			Krämer, Augustin
	3380 I	Schleuder	Ozeanien/Melanesien/PNG/West New Britain Province/Dorf Mbrai - Willaumez-Halbinsel		27. November 1908	Hellwig, Franz Emil
	3380 II	Gürtel	Ozeanien/Mikronesien/Federated States of Micronesia/Pohnpei			Krämer, Augustin
	3381 I	Armschmuck	Ozeanien/Melanesien/PNG/West New Britain Province/Dorf Bankalue - Willaumez-Halbinsel		29. November 1908	Hellwig, Franz Emil
	3381 II	Gürtel	Ozeanien/Mikronesien/Federated States of Micronesia/Pohnpei			Krämer, Augustin

Please note that many designations in this list have been identified as faulty, outdated or as racist abuse since the inventors´ original conception

Bild	Inventarnummer	Objektbezeichnung	Herkunft	Ethnie	Sammlungszeitraum	Sammler
	3382 I	Röhrenflöte	Ozeanien/Melanesien/PNG/West New Britain Province/Dorf Bankalue - Willaumez-Halbinsel		29. November 1908	Hellwig, Franz Emil
	3382 II	Gürtel	Ozeanien/Mikronesien/Federated States of Micronesia/Pohnpei			Krämer, Augustin
	3383 I	Röhrenflöte	Ozeanien/Melanesien/PNG/West New Britain Province/Dorf Bankalue - Willaumez-Halbinsel		29. November 1908	Hellwig, Franz Emil
	3383a II	Korb	Ozeanien/Mikronesien/Federated States of Micronesia/Pohnpei			Krämer, Augustin
	3383b II	Korb	Ozeanien/Mikronesien/Federated States of Micronesia/Pohnpei			Krämer, Augustin
	3384 I	Röhrenflöte	Ozeanien/Melanesien/PNG/West New Britain Province/Dorf Bankalue - Willaumez-Halbinsel		29. November 1908	Hellwig, Franz Emil
	3384 II	Korb	Ozeanien/Mikronesien/Federated States of Micronesia/Pohnpei			Krämer, Augustin
	3385 I	Röhrenflöte	Ozeanien/Melanesien/PNG/West New Britain Province/Dorf Bankalue - Willaumez-Halbinsel		29. November 1908	Hellwig, Franz Emil
	3385 II	10 Fischköpfe z. Parfumöl	Ozeanien/Mikronesien/Federated States of Micronesia/Pohnpei			Krämer, Augustin
	3386 I	Röhrenflöte	Ozeanien/Melanesien/PNG/West New Britain Province/Dorf Bankalue - Willaumez-Halbinsel		29. November 1908	Hellwig, Franz Emil
	3386 II	Fischnetz	Ozeanien/Mikronesien/Federated States of Micronesia/Pohnpei			Krämer, Augustin
	3387 I	Pflanzenbüschel	Ozeanien/Melanesien/PNG/West New Britain Province/Dorf Bankalue - Willaumez-Halbinsel		29. November 1908	Hellwig, Franz Emil
	3387 II	Fischnetz	Ozeanien/Mikronesien/Federated States of Micronesia/Pohnpei			Krämer, Augustin
	3388 I	Pflanzenbüschel	Ozeanien/Melanesien/PNG/West New Britain Province/Dorf Bankalue - Willaumez-Halbinsel		29. November 1908	Hellwig, Franz Emil
	3388 II	Speer	Ozeanien/Mikronesien/Federated States of Micronesia/Pohnpei			Krämer, Augustin
	3389 I	Pflanzenbüschel	Ozeanien/Melanesien/PNG/West New Britain Province/Dorf Bankalue -		29. November 1908	Hellwig, Franz Emil

Please note that many designations in this list have been identified as faulty, outdated or as racist abuse since the inventories´ original conception

Bild	Inventarnummer	Objektbezeichnung	Herkunft	Ethnie	Sammlungszeitraum	Sammler
			Willaumez-Halbinsel			
	3389 II	Tattauierhacke	Ozeanien/Mikronesien/Federated States of Micronesia/Pohnpei			Krämer, Augustin
	3390 I	geflochtenes Armband mit Nassa-Besatz	Ozeanien/Melanesien/PNG/West New Britain Province/Dorf Bankalue - Willaumez-Halbinsel		29. November 1908	Hellwig, Franz Emil
	3390 II	Fächer	Ozeanien/Mikronesien/Federated States of Micronesia/Pohnpei			Krämer, Augustin
	3391 I	Trommel	Ozeanien/Melanesien/PNG/West New Britain Province/Dorf Bankalue - Willaumez-Halbinsel		29. November 1908	Hellwig, Franz Emil
	3391 II	Muschelarmring	Ozeanien/Mikronesien/Federated States of Micronesia/Pohnpei			Krämer, Augustin
	3392 I	Speer	Ozeanien/Melanesien/PNG/West New Britain Province/Dorf Bankalue - Willaumez-Halbinsel		29. November 1908	Hellwig, Franz Emil
	3392 II	Muschelarmring	Ozeanien/Mikronesien/Federated States of Micronesia/Pohnpei			Krämer, Augustin
	3393 I	Kokos-Wasserflasche	Ozeanien/Melanesien/PNG/West New Britain Province/Dorf Bankalue - Willaumez-Halbinsel		29. November 1908	Hellwig, Franz Emil
	3393 II	Muschelarmring	Ozeanien/Mikronesien/Federated States of Micronesia/Pohnpei			Krämer, Augustin
	3394 I	Schild	Ozeanien/Melanesien/PNG/West New Britain Province/Dorf Bankalue - Willaumez-Halbinsel		29. November 1908	Hellwig, Franz Emil
	3394 II	Muschelarmring	Ozeanien/Mikronesien/Federated States of Micronesia/Pohnpei			Krämer, Augustin
	3395 I	Schild	Ozeanien/Melanesien/PNG/West New Britain Province/Dorf Bankalue - Willaumez-Halbinsel		29. November 1908	Hellwig, Franz Emil
	3395 II	Muschelarmring	Ozeanien/Mikronesien/Federated States of Micronesia/Pohnpei			Krämer, Augustin
	3396 I	Bambusmesser	Ozeanien/Melanesien/PNG/West New Britain Province/Willaumez-Halbinsel		30. November 1908	Hellwig, Franz Emil
	3396 II	Muschelarmring	Ozeanien/Mikronesien/Federated States of Micronesia/Pohnpei			Krämer, Augustin

Please note that many designations in this list have been identified as faulty, outdated or as racist abuse since the inventories original conception

Bild	Inventarnummer	Objektbezeichnung	Herkunft	Ethnie	Sammlungszeitraum	Sammler
	3397 I	Obsidianstück	Ozeanien/Melanesien/PNG/West New Britain Province/Willaumez-Halbinsel		30. November 1908	Hellwig, Franz Emil
	3397 II	Muschelarmring	Ozeanien/Mikronesien/Federated States of Micronesia/Pohnpei			Krämer, Augustin
	3398 I	Obsidianstück	Ozeanien/Melanesien/PNG/West New Britain Province/Willaumez-Halbinsel		30. November 1908	Hellwig, Franz Emil
	3398 II	Muschelarmring	Ozeanien/Mikronesien/Federated States of Micronesia/Pohnpei			Krämer, Augustin
	3399 I	Klopfstein	Ozeanien/Melanesien/PNG/West New Britain Province/Willaumez-Halbinsel		30. November 1908	Hellwig, Franz Emil
	3399 II	Muschelarmring	Ozeanien/Mikronesien/Federated States of Micronesia/Pohnpei			Krämer, Augustin
	3400 I	geflochtener Armring, unfertig	Ozeanien/Melanesien/PNG/West New Britain Province/Willaumez-Halbinsel		30. November 1908	Hellwig, Franz Emil
	3400 II	Muschelarmring	Ozeanien/Mikronesien/Federated States of Micronesia/Pohnpei			Krämer, Augustin
	3401 I	Steinbeilklinge	Ozeanien/Melanesien/PNG/West New Britain Province/Willaumez-Halbinsel		30. November 1908	Hellwig, Franz Emil
	3401 II	Muschelarmring	Ozeanien/Mikronesien/Federated States of Micronesia/Pohnpei			Krämer, Augustin
	3402 I	1 Bündel rote Farbe	Ozeanien/Melanesien/PNG/West New Britain Province/Willaumez-Halbinsel		30. November 1908	Hellwig, Franz Emil
	3402 II	Muschelarmring	Ozeanien/Mikronesien/Federated States of Micronesia/Pohnpei			Krämer, Augustin
	3403 I	Panflöte	Ozeanien/Melanesien/PNG/West New Britain Province/Willaumez-Halbinsel		30. November 1908	Hellwig, Franz Emil
	3403 II	Matte zum Waschen kleiner Kinder	Ozeanien/Mikronesien/Federated States of Micronesia/Pohnpei			Krämer, Augustin
	3404 I	Panflöte	Ozeanien/Melanesien/PNG/West New Britain Province/Willaumez-Halbinsel		30. November 1908	Hellwig, Franz Emil
	3404 II	Schlafmatte	Ozeanien/Mikronesien/Federated			Krämer,

Please note that many designations in this list have been identified as faulty, outdated or as racist abuse since the inventories´ original conception

Bild	Inventarnummer	Objektbezeichnung	Herkunft	Ethnie	Sammlungszeitraum	Sammler
			States of Micronesia/Kosrae			Augustin
	3405 I	Flöte: 7 Röhren	Ozeanien/Melanesien/PNG/West New Britain Province/Willaumez-Halbinsel		30. November 1908	Hellwig, Franz Emil
	3405 II	Kettenbock	Ozeanien/Mikronesien/Federated States of Micronesia/Kosrae			Krämer, Augustin
	3406 I	Flöte: 7 Röhren	Ozeanien/Melanesien/PNG/West New Britain Province/Willaumez-Halbinsel		30. November 1908	Hellwig, Franz Emil
	3406 II	alte Matte, naturfarbend	Ozeanien/Mikronesien/Federated States of Micronesia/Pohnpei			Krämer, Augustin
	3407 I	Schleuderstein	Ozeanien/Melanesien/PNG/West New Britain Province/Willaumez-Halbinsel		30. November 1908	Hellwig, Franz Emil
	3407 II	Hut	Ozeanien/Mikronesien/Federated States of Micronesia/Pohnpei			Krämer, Augustin
	3408 I	Tabaktrockner	Ozeanien/Melanesien/PNG/West New Britain Province/Willaumez-Halbinsel		30. November 1908	Hellwig, Franz Emil
	3408 II	Netzflechtlineal	Ozeanien/Mikronesien/Federated States of Micronesia/Chuuk			Krämer, Augustin
	3409 I	Rattennetz	Ozeanien/Melanesien/PNG/West New Britain Province/Willaumez-Halbinsel		30. November 1908	Hellwig, Franz Emil
	3409a II	gewebte Matte	Ozeanien/Mikronesien/Federated States of Micronesia/Chuuk			Krämer, Augustin
	3409b II	gewebte Matte	Ozeanien/Mikronesien/Federated States of Micronesia/Chuuk			Krämer, Augustin
	3410 I	Armmanschette	Ozeanien/Melanesien/PNG/West New Britain Province/Talangole		1. Dezember 1908	Hellwig, Franz Emil
	3410a II	Schlafmatte	Ozeanien/Mikronesien/Federated States of Micronesia/Kosrae			Krämer, Augustin
	3410b II	Schlafmatte	Ozeanien/Mikronesien/Federated States of Micronesia/Kosrae			Krämer, Augustin
	3411 I	flache Schale	Ozeanien/Melanesien/PNG/West New Britain Province/Talangole		1. Dezember 1908	Hellwig, Franz Emil
	3411 II	Stampfer	Ozeanien/Mikronesien/Federated States of Micronesia/Kosrae			Krämer, Augustin

Please note that many designations in this list have been identified as faulty, outdated or as racist abuse since the inventories´ original conception

Bild	Inventarnummer	Objektbezeichnung	Herkunft	Ethnie	Sammlungszeitraum	Sammler
	3412 I	Eßschale Holz	Ozeanien/Melanesien/PNG/West New Britain Province/Talangole		1. Dezember 1908	Hellwig, Franz Emil
	3413 I	geflochtene Ohrgehänge mit Nassamuschel-Besatz	Ozeanien/Melanesien/PNG/West New Britain Province/Talangole		1. Dezember 1908	Hellwig, Franz Emil
	3413 II	Steinbeil	Ozeanien/Mikronesien/Federated States of Micronesia/Kosrae			Krämer, Augustin
	3414 I	Topf aus schwarzer Erde	Ozeanien/Melanesien/PNG/West New Britain Province/Talangole		1. Dezember 1908	Hellwig, Franz Emil
	3414 II	Steinbeil	Ozeanien/Mikronesien/Federated States of Micronesia/Kosrae			Krämer, Augustin
	3415 I	geflochtene Schüssel	Ozeanien/Melanesien/PNG/West New Britain Province/Talangole		1. Dezember 1908	Hellwig, Franz Emil
	3415 II	Muschelgeld	Ozeanien/Mikronesien/Federated States of Micronesia/Kosrae			Krämer, Augustin
	3416 I	Kopfstütze ausnahmsweise durchbrochen	Ozeanien/Melanesien/PNG/West New Britain Province/Talangole		1. Dezember 1908	Hellwig, Franz Emil
	3416 II	Muschelgeld	Ozeanien/Mikronesien/Federated States of Micronesia/Kosrae			Krämer, Augustin
	3417 I	Armschmuck	Ozeanien/Melanesien/PNG/West New Britain Province/Talangole		1. Dezember 1908	Hellwig, Franz Emil
	3417 II	Muschelgeld	Ozeanien/Mikronesien/Federated States of Micronesia/Kosrae			Krämer, Augustin
	3418 I	Kamm mit 2 Federn	Ozeanien/Melanesien/PNG/West New Britain Province/Talangole		1. Dezember 1908	Hellwig, Franz Emil
	3418 II	Muschelgeld	Ozeanien/Mikronesien/Federated States of Micronesia/Kosrae			Krämer, Augustin
	3419 I	kammartig, Kopfstutz Bambus m.rot. Papageienfedern	Ozeanien/Melanesien/PNG/West New Britain Province/Talangole		1. Dezember 1908	Hellwig, Franz Emil
	3419 II	Kettenbock	Ozeanien/Mikronesien/Federated States of Micronesia/Kosrae			Krämer, Augustin
	3420 I	Taba-Trocken-Gestell	Ozeanien/Melanesien/PNG/West New Britain Province/Talangole		2. Dezember 1908	Hellwig, Franz Emil
	3420 II	Gürtelwebstuhl	Ozeanien/Mikronesien/Federated States of Micronesia/Kosrae			Krämer, Augustin
	3421 I	Halsschmuck	Ozeanien/Melanesien/PNG/West New Britain Province/Talangole		2. Dezember 1908	Hellwig, Franz Emil
	3421a II	Gürtelwebstuhl	Ozeanien/Mikronesien/Federated States of Micronesia/Kosrae			Krämer, Augustin

Please note that many designations in this list have been identified as faulty, outdated or as racist abuse since the inventories´ original conception

Bild	Inventarnummer	Objektbezeichnung	Herkunft	Ethnie	Sammlungszeitraum	Sammler
	3421b II	Gürtelwebstuhl	Ozeanien/Mikronesien/Federated States of Micronesia/Kosrae			Krämer, Augustin
	3422 I	Schleuder	Ozeanien/Melanesien/PNG/West New Britain Province/Talangole		2. Dezember 1908	Hellwig, Franz Emil
	3422 II	Korb	Ozeanien/Mikronesien/Kiribati/Gilbert Islands			Krämer, Augustin
	3423 I	Speer	Ozeanien/Melanesien/PNG/West New Britain Province/Talangole		2. Dezember 1908	Hellwig, Franz Emil
	3423 II	Korb	Ozeanien/Mikronesien/Marshall Islands			Krämer, Augustin
	3424 I	Tarolöffel	Ozeanien/Melanesien/PNG/West New Britain Province/Talangole		2. Dezember 1908	Hellwig, Franz Emil
	3424 II	Blätter-Halskette	Ozeanien/Mikronesien/Marshall Islands			Krämer, Augustin
	3425 I	Tarolöffel	Ozeanien/Melanesien/PNG/West New Britain Province/Talangole		2. Dezember 1908	Hellwig, Franz Emil
	3425 II	[gesehen: längliches, gebogenes und verziertes Stück Knochen, Anhänger von Halsband?] Halsband	Ozeanien/Mikronesien/Marshall Islands			Krämer, Augustin
	3426 I	Löffel	Ozeanien/Melanesien/PNG/West New Britain Province/Talangole		2. Dezember1908	Hellwig, Franz Emil
	3426 II	[gesehen: längliches, verziertes Stück Knochen, Anhänger von Halsband (?)] Halsband	Ozeanien/Mikronesien/Marshall Islands			Krämer, Augustin
	3427 I	Feuerzange	Ozeanien/Melanesien/PNG/West New Britain Province/Talangole		2. Dezember 1908	Hellwig, Franz Emil
	3427 II	Halsband	Ozeanien/Mikronesien/Marshall Islands			Krämer, Augustin
	3428 I	Feuerzange	Ozeanien/Melanesien/PNG/West New Britain Province/Talangole		2. Dezember 1908	Hellwig, Franz Emil
	3428 II	Halsband	Ozeanien/Mikronesien/Marshall Islands			Krämer, Augustin
	3429 I	Feuerzange	Ozeanien/Melanesien/PNG/West New Britain Province/Talangole		2. Dezember 1908	Hellwig, Franz Emil
	3429a II	Angelhaken aus Muschel	Ozeanien/Mikronesien/Marshall			Krämer,

Please note that many designations in this list have been identified as faulty, outdated or as racist abuse since the inventories´ original conception

Bild	Inventarnummer	Objektbezeichnung	Herkunft	Ethnie	Sammlungszeitraum	Sammler
			Islands			Augustin
	3429b II	Angelhaken aus Perlmutt	Ozeanien/Mikronesien/Marshall Islands			Krämer, Augustin
	3430 I	kleines Segel aus Pandanusblattstreifen	Ozeanien/Melanesien/PNG/West New Britain Province/Talangole		2. Dezember 1908	Hellwig, Franz Emil
	3430 II	Halsband	Ozeanien/Mikronesien/Marshall Islands			Krämer, Augustin
	3431 I	kleine Kalk-Kalebasse	Ozeanien/Melanesien/PNG/West New Britain Province/Talangole		2. Dezember 1908	Hellwig, Franz Emil
	3431 II	Halsband	Ozeanien/Mikronesien/Marshall Islands			Krämer, Augustin
	3432 I	Brustschmuck	Ozeanien/Melanesien/PNG/West New Britain Province/Talangole		2. Dezember 1908	Hellwig, Franz Emil
	3432 II	Halsband	Ozeanien/Mikronesien/Marshall Islands			Krämer, Augustin
	3433 I	flache Korbschüssel	Ozeanien/Melanesien/PNG/West New Britain Province/Talangole		2. Dezember 1908	Hellwig, Franz Emil
	3433 II	Halsband	Ozeanien/Mikronesien/Marshall Islands			Krämer, Augustin
	3434 I	geflochtener Armring	Ozeanien/Melanesien/PNG/West New Britain Province/Talangole		2. Dezember 1908	Hellwig, Franz Emil
	3434 II	Halsband	Ozeanien/Mikronesien/Marshall Islands			Krämer, Augustin
	3435 I	geflochtener Armring	Ozeanien/Melanesien/PNG/West New Britain Province/Talangole		2. Dezember 1908	Hellwig, Franz Emil
	3435 II	Halsband	Ozeanien/Mikronesien/Marshall Islands			Krämer, Augustin
	3436 I	Topf	Ozeanien/Melanesien/PNG/West New Britain Province/Talangole		2. Dezember 1908	Hellwig, Franz Emil

Please note that many designations in this list have been identified as faulty, outdated or as racist abuse since the inventories´ original conception

Bild	Inventarnummer	Objektbezeichnung	Herkunft	Ethnie	Sammlungszeitraum	Sammler
	3436 II	Halsband	Ozeanien/Mikronesien/Marshall Islands			Krämer, Augustin
	3437 I	Halsschmuck	Ozeanien/Melanesien/PNG/West New Britain Province/Talangole		2. Dezember 1908	Hellwig, Franz Emil
	3437 II	Halsband	Ozeanien/Mikronesien/Marshall Islands			Krämer, Augustin
	3438 I	Halsschmuck mit Goldrand-Perlschale	Ozeanien/Melanesien/PNG/West New Britain Province/Talangole		2. Dezember 1908	Hellwig, Franz Emil
	3438 II	Halsband	Ozeanien/Mikronesien/Marshall Islands			Krämer, Augustin
	3439 I	Handgelenkring, unfertig	Ozeanien/Melanesien/PNG/West New Britain Province/Talangole		2. Dezember 1908	Hellwig, Franz Emil
	3439 II	Blätterhalskette	Ozeanien/Mikronesien/Marshall Islands			Krämer, Augustin
	3440 I	Handgelenkring, unfertig	Ozeanien/Melanesien/PNG/West New Britain Province/Talangole		2. Dezember 1908	Hellwig, Franz Emil
	3440 II	Stirnband	Ozeanien/Mikronesien/Marshall Islands			Krämer, Augustin
	3441 I	Eßschale Holz	Ozeanien/Melanesien/PNG/West New Britain Province/Talangole		2. Dezember 1908	Hellwig, Franz Emil
	3441 II	Armring	Ozeanien/Mikronesien/Marshall Islands			Krämer, Augustin
	3442 I	Netzschwimmer	Ozeanien/Melanesien/PNG/West New Britain Province/Talangole		2. Dezember 1908	Hellwig, Franz Emil
	3442a II	Nähnadel	Ozeanien/Mikronesien/Marshall Islands			Krämer, Augustin
	3442b II	Nähnadel	Ozeanien/Mikronesien/Marshall Islands			Krämer, Augustin
	3443 I	Netzschwimmer	Ozeanien/Melanesien/PNG/West New Britain Province/Talangole		2. Dezember 1908	Hellwig, Franz Emil
	3443 II	Nähnadel	Ozeanien/Mikronesien/Marshall Islands			Krämer, Augustin
	3444 I	Netzschwimmer, geschnitzt	Ozeanien/Melanesien/PNG/West New Britain Province/Talangole		2. Dezember 1908	Hellwig, Franz Emil
	3444 II	Flechtnadel	Ozeanien/Mikronesien/Marshall Islands			Krämer, Augustin
	3445 I	Oberarmschmuck	Ozeanien/Melanesien/PNG/West New Britain Province/Talangole		2. Dezember 1908	Hellwig, Franz Emil

Please note that many designations in this list have been identified as faulty, outdated or as racist abuse since the inventories´ original conception

Bild	Inventarnummer	Objektbezeichnung	Herkunft	Ethnie	Sammlungszeitraum	Sammler
	3445a II	Flechtnadel	Ozeanien/Mikronesien/Marshall Islands			Krämer, Augustin
	3445b II	Kinderschleuder	Ozeanien/Mikronesien/Marshall Islands			Krämer, Augustin
	3446 I	Unterschenkelring, geflochten	Ozeanien/Melanesien/PNG/West New Britain Province/Talangole		2. Dezember 1908	Hellwig, Franz Emil
	3446 II	Korb	Ozeanien/Mikronesien/Marshall Islands			Krämer, Augustin
	3447 I	Unterschenkelring, geflochten	Ozeanien/Melanesien/PNG/West New Britain Province/Talangole		2. Dezember 1908	Hellwig, Franz Emil
	3447 II	Korb	Ozeanien/Mikronesien/Marshall Islands			Krämer, Augustin
	3448 I	Oberarm-Stulpe	Ozeanien/Melanesien/PNG/West New Britain Province/Talangole		2. Dezember 1908	Hellwig, Franz Emil
	3448 II	Fächer	Ozeanien/Mikronesien/Marshall Islands			Krämer, Augustin
	3449 I	Tanzhut	Ozeanien/Melanesien/PNG/West New Britain Province/Talangole		2. Dezember 1908	Hellwig, Franz Emil
	3449 II	Fächer	Ozeanien/Mikronesien/Marshall Islands			Krämer, Augustin
	3450 I	Tanzhut	Ozeanien/Melanesien/PNG/West New Britain Province/Talangole		2. Dezember 1908	Hellwig, Franz Emil
	3450 II	Fächer	Ozeanien/Mikronesien/Marshall Islands			Krämer, Augustin
	3451 II	Fächer	Ozeanien/Mikronesien/Marshall Islands			Krämer, Augustin
	3451a I	Mörser	Ozeanien/Melanesien/PNG/West New Britain Province/Talangole		2. Dezember 1908	Hellwig, Franz Emil
	3451b I	Mörser	Ozeanien/Melanesien/PNG/West New Britain Province/Talangole		2. Dezember 1908	Hellwig, Franz Emil
	3452 I	Tabaktrockennetz	Ozeanien/Melanesien/PNG/West New Britain Province/Wäsä gegenüber der Rüdiger Spitze		2. Dezember 1908	Hellwig, Franz Emil
	3452 II	Fächer	Ozeanien/Mikronesien/Marshall Islands			Krämer, Augustin
	3453 I	Topf	Ozeanien/Melanesien/PNG/West New Britain Province/Wäsä gegenüber der Rüdiger Spitze		2. Dezember 1908	Hellwig, Franz Emil

Please note that many designations in this list have been identified as faulty, outdated or as racist abuse since the inventories' original conception

Bild	Inventarnummer	Objektbezeichnung	Herkunft	Ethnie	Sammlungszeitraum	Sammler
	3453 II	Fächer	Ozeanien/Mikronesien/Marshall Islands			Krämer, Augustin
	3454 I	Feuerzange	Ozeanien/Melanesien/PNG/West New Britain Province/Wäsä gegenüber der Rüdiger Spitze		2. Dezember 1908	Hellwig, Franz Emil
	3454 II	Buchhülle	Ozeanien/Mikronesien/Marshall Islands			Krämer, Augustin
	3455 I	Tasche	Ozeanien/Melanesien/PNG/West New Britain Province/Wäsä gegenüber der Rüdiger Spitze		2. Dezember 1908	Hellwig, Franz Emil
	3455 II	Buchhülle	Ozeanien/Mikronesien/Marshall Islands			Krämer, Augustin
	3456 I	Armband geflochten	Ozeanien/Melanesien/PNG/West New Britain Province/Wäsä gegenüber der Rüdiger Spitze		2. Dezember 1908	Hellwig, Franz Emil
	3456 II	Wäscheschläger	Ozeanien/Mikronesien/Marshall Islands			Krämer, Augustin
	3457 I	Schild	Ozeanien/Melanesien/PNG/West New Britain Province/Wäsä gegenüber der Rüdiger Spitze		2. Dezember 1908	Hellwig, Franz Emil
	3457 II	Wäscheschläger	Ozeanien/Mikronesien/Marshall Islands			Krämer, Augustin
	3458 I	Halsschmuck	Ozeanien/Melanesien/PNG/West New Britain Province/Wäsä gegenüber der Rüdiger Spitze		2. Dezember 1908	Hellwig, Franz Emil
	3458 II	Wäscheschläger	Ozeanien/Mikronesien/Marshall Islands			Krämer, Augustin
	3459 I	Kalebasse mit Spatel	Ozeanien/Melanesien/PNG/West New Britain Province/Wäsä gegenüber der Rüdiger Spitze		2. Dezember 1908	Hellwig, Franz Emil
	3459 II	Matte	Ozeanien/Mikronesien/Marshall Islands			Krämer, Augustin
	3460 I	Hals- und Kampf-Mundschmuck	Ozeanien/Melanesien/PNG/West New Britain Province/Wäsä gegenüber der Rüdiger Spitze		2. Dezember 1908	Hellwig, Franz Emil
	3460 II	Matte	Ozeanien/Mikronesien/Marshall Islands			Krämer, Augustin
	3461 I	Speer	Ozeanien/Melanesien/PNG/West New Britain Province/Wäsä		2. Dezember 1908	Hellwig, Franz Emil

Please note that many designations in this list have been identified as faulty, outdated or as racist abuse since the inventories´ original conception

Bild	Inventarnummer	Objektbezeichnung	Herkunft	Ethnie	Sammlungszeitraum	Sammler
			gegenüber der Rüdiger Spitze			
	3461 II	Matte	Ozeanien/Mikronesien/Marshall Islands			Krämer, Augustin
	3462 II	Matte	Ozeanien/Mikronesien/Marshall Islands			Krämer, Augustin
	3462a I	Armring aus Trochus	Ozeanien/Melanesien/PNG/West New Britain Province/Wäsä gegenüber der Rüdiger Spitze		2. Dezember 1908	Hellwig, Franz Emil
	3462b I	Armring aus Trochus	Ozeanien/Melanesien/PNG/West New Britain Province/Wäsä gegenüber der Rüdiger Spitze		2. Dezember 1908	Hellwig, Franz Emil
	3462c I	Armring aus Trochus	Ozeanien/Melanesien/PNG/West New Britain Province/Wäsä gegenüber der Rüdiger Spitze		2. Dezember 1908	Hellwig, Franz Emil
	3463 I	Knochenmesser	Ozeanien/Melanesien/PNG/West New Britain Province/Wäsä gegenüber der Rüdiger Spitze		2. Dezember 1908	Hellwig, Franz Emil
	3463 II	Matte	Ozeanien/Mikronesien/Marshall Islands			Krämer, Augustin
	3464 I	Kopfschmuck	Ozeanien/Melanesien/PNG/West New Britain Province/Wäsä gegenüber der Rüdiger Spitze		2. Dezember 1908	Hellwig, Franz Emil
	3464 II	Matte	Ozeanien/Mikronesien/Marshall Islands			Krämer, Augustin
	3465 I	Armstulpe	Ozeanien/Melanesien/PNG/West New Britain Province/Wäsä gegenüber der Rüdiger Spitze		2. Dezember 1908	Hellwig, Franz Emil
	3465 II	Matte	Ozeanien/Mikronesien/Marshall Islands			Krämer, Augustin
	3466 I	[gesehen: Kalebasse ohne Stulpe] Kalebasse mit Stulpe	Ozeanien/Melanesien/PNG/West New Britain Province/Talangole		2. Dezember 1908	Hellwig, Franz Emil
	3466 II	Matte	Ozeanien/Mikronesien/Marshall Islands			Krämer, Augustin
	3467 I	Feuerzange	Ozeanien/Melanesien/PNG/West New Britain Province/Talangole		2. Dezember 1908	Hellwig, Franz Emil
	3467 II	Matte	Ozeanien/Mikronesien/Marshall			Krämer,

Please note that many designations in this list have been identified as faulty, outdated or as racist abuse since the inventories' original conception

Bild	Inventarnummer	Objektbezeichnung	Herkunft	Ethnie	Sammlungszeitraum	Sammler
			Islands			Augustin
	3468 I	Feuerzange	Ozeanien/Melanesien/PNG/West New Britain Province/Talangole		2. Dezember 1908	Hellwig, Franz Emil
	3468 II	Matte	Ozeanien/Mikronesien/Marshall Islands			Krämer, Augustin
	3469 I	Trommel	Ozeanien/Melanesien/PNG/West New Britain Province/Talangole		02.12.1908	Hellwig, Franz Emil
	3469 II	Matte	Ozeanien/Mikronesien/Marshall Islands			Krämer, Augustin
	3470 I	Netzschwimmer	Ozeanien/Melanesien/PNG/West New Britain Province/Talangole		2. Dezember 1908	Hellwig, Franz Emil
	3470 II	Matte	Ozeanien/Mikronesien/Marshall Islands			Krämer, Augustin
	3471 I	Netzschwimmer	Ozeanien/Melanesien/PNG/West New Britain Province/Talangole		2. Dezember 1908	Hellwig, Franz Emil
	3471 II	Matte	Ozeanien/Mikronesien/Marshall Islands			Krämer, Augustin
	3472 I	Flöte	Ozeanien/Melanesien/PNG/West New Britain Province/Talangole		2. Dezember 1908	Hellwig, Franz Emil
	3472 II	Matte	Ozeanien/Mikronesien/Marshall Islands			Krämer, Augustin
	3473 I	geflochtene Tasche	Ozeanien/Melanesien/PNG/West New Britain Province/Talangole		2. Dezember 1908	Hellwig, Franz Emil
	3473 II	Matte	Ozeanien/Mikronesien/Marshall Islands			Krämer, Augustin
	3474 I	geflochtene Tasche	Ozeanien/Melanesien/PNG/West New Britain Province/Talangole		2. Dezember 1908	Hellwig, Franz Emil
	3474 II	Matte	Ozeanien/Mikronesien/Marshall Islands			Krämer, Augustin
	3475 I	geflochtene Tasche	Ozeanien/Melanesien/PNG/West New Britain Province/Talangole		2. Dezember 1908	Hellwig, Franz Emil
	3475 II	Matte	Ozeanien/Mikronesien/Marshall Islands			Krämer, Augustin
	3476 I	geflochtene Tasche	Ozeanien/Melanesien/PNG/West New Britain Province/Talangole		2. Dezember 1908	Hellwig, Franz Emil
	3476 II	Matte	Ozeanien/Mikronesien/Marshall Islands			Krämer, Augustin

Please note that many designations in this list have been identified as racist, outdated or as racist abuse since the inventories´ original conception

Bild	Inventarnummer	Objektbezeichnung	Herkunft	Ethnie	Sammlungszeitraum	Sammler
	3477 I	Tabaktrockner	Ozeanien/Melanesien/PNG/West New Britain Province/Talangole		2. Dezember 1908	Hellwig, Franz Emil
	3477 II	Sitzmatte	Ozeanien/Mikronesien/Marshall Islands			Krämer, Augustin
	3478 I	Eßschale Holz	Ozeanien/Melanesien/PNG/West New Britain Province/Dorf Silabut	--/Nakanai	3. Dezember 1908	Hellwig, Franz Emil
	3478 II	Königsmatte	Ozeanien/Mikronesien/Marshall Islands			Krämer, Augustin
	3479 I	Eßschale Holz	Ozeanien/Melanesien/PNG/West New Britain Province/Dorf Silabut	--/Nakanai	3. Dezember 1908	Hellwig, Franz Emil
	3479 II	Schlafmatte	Ozeanien/Mikronesien/Marshall Islands			Krämer, Augustin
	3480 I	Speer	Ozeanien/Melanesien/PNG/West New Britain Province/Dorf Silabut	--/Nakanai	3. Dezember 1908	Hellwig, Franz Emil
	3480 II	Mädchenmatte	Ozeanien/Mikronesien/Marshall Islands			Krämer, Augustin
	3481 I	Topf	Ozeanien/Melanesien/PNG/West New Britain Province/Dorf Silabut	--/Nakanai	3. Dezember 1908	Hellwig, Franz Emil
	3481 II	Sitzmatte	Ozeanien/Mikronesien/Marshall Islands			Krämer, Augustin
	3482 I	Topf	Ozeanien/Melanesien/PNG/West New Britain Province/Dorf Silabut	--/Nakanai	3. Dezember 1908	Hellwig, Franz Emil
	3482 II	Sitzmatte	Ozeanien/Mikronesien/Marshall Islands			Krämer, Augustin
	3483 I	Armband geflochtenmit Fransen	Ozeanien/Melanesien/PNG/West New Britain Province/Dorf Silabut	--/Nakanai	3. Dezember 1908	Hellwig, Franz Emil
	3483 II	Rolle Hibiscusbast	Ozeanien/Mikronesien/Marshall Islands			Krämer, Augustin
	3484 I	Brustschmuck	Ozeanien/Melanesien/PNG/West New Britain Province/Dorf Silabut		3. Dezember 1908	Hellwig, Franz Emil
	3484 II	Rolle Hibiscusbast	Ozeanien/Mikronesien/Marshall Islands			Krämer, Augustin
	3485 I	Kasuarknochen-Eßspatel	Ozeanien/Melanesien/PNG/West New Britain Province/Dorf Silabut		3. Dezember 1908	Hellwig, Franz Emil
	3485 II	Rolle Hibiscusbast	Ozeanien/Mikronesien/Marshall Islands			Krämer, Augustin
	3486 I	angefangenes Fischnetz	Ozeanien/Melanesien/PNG/West New Britain Province/aus Wäsä		3. Dezember 1908	Hellwig, Franz Emil

Please note that many designations in this list have been identified as faulty, outdated or as racist abuse since the inventories´ original conception

Bild	Inventarnummer	Objektbezeichnung	Herkunft	Ethnie	Sammlungszeitraum	Sammler
			Kanu			
	3486 II	Rolle Hibiscusbast	Ozeanien/Mikronesien/Marshall Islands			Krämer, Augustin
	3487 I	Bambus-Büchse	Ozeanien/Melanesien/PNG/West New Britain Province/aus Wäsä-Kanu		3. Dezember 1908	Hellwig, Franz Emil
	3487 II	Rolle Hibiscusbast	Ozeanien/Mikronesien/Marshall Islands			Krämer, Augustin
	3488 I	Männertasche	Ozeanien/Melanesien/PNG/West New Britain Province/Talangole		3. Dezember 1908	Hellwig, Franz Emil
	3488 II	Rolle Hibiscusbast	Ozeanien/Mikronesien/Marshall Islands			Krämer, Augustin
	3489 I	Tanzhut	Ozeanien/Melanesien/PNG/West New Britain Province/Talangole		3. Dezember 1908	Hellwig, Franz Emil
	3489 II	Rolle Hibiscusbast	Ozeanien/Mikronesien/Marshall Islands			Krämer, Augustin
	3490 I	Schild	Ozeanien/Melanesien/PNG/West New Britain Province/Talangole		3. Dezember 1908	Hellwig, Franz Emil
	3490 II	Rolle Hibiscusbast	Ozeanien/Mikronesien/Marshall Islands			Krämer, Augustin
	3491 I	geflochtene Tasche	Ozeanien/Melanesien/PNG/West New Britain Province/Talangole		3. Dezember 1908	Hellwig, Franz Emil
	3491 II	Rolle Hibiscusbast	Ozeanien/Mikronesien/Marshall Islands			Krämer, Augustin
	3492 I	Schild mit Kakadufeder-besatz	Ozeanien/Melanesien/PNG/West New Britain Province/Talangole		2. Dezember 1908	Hellwig, Franz Emil
	3492 II	Rolle Hibiscusbast	Ozeanien/Mikronesien/Marshall Islands			Krämer, Augustin
	3493a I	Trochus-Armring	Ozeanien/Melanesien/PNG/West New Britain Province/Talangole		3. Dezember 1908	Hellwig, Franz Emil
	3493a II	Rolle Hibiscusbast	Ozeanien/Mikronesien/Marshall Islands			Krämer, Augustin
	3493b I	Trochus-Armring	Ozeanien/Melanesien/PNG/West New Britain Province/Talangole		3. Dezember 1908	Hellwig, Franz Emil

Please note that many designations in this list have been identified as faulty, outdated or as racist abuse since the inventories´ original conception

Bild	Inventarnummer	Objektbezeichnung	Herkunft	Ethnie	Sammlungszeitraum	Sammler
	3493b II	Rolle Hibiscusbast	Ozeanien/Mikronesien/Marshall Islands			Krämer, Augustin
	3493c I	Trochus-Armring	Ozeanien/Melanesien/PNG/West New Britain Province/Talangole		3. Dezember 1908	Hellwig, Franz Emil
	3494 I	Kalebassen-Stulpe	Ozeanien/Melanesien/PNG/West New Britain Province/Talangole		3. Dezember 1908	Hellwig, Franz Emil
	3494 II	Knäuel Bast	Ozeanien/Mikronesien/Marshall Islands			Krämer, Augustin
	3495 II	halbfertige Matte	Ozeanien/Mikronesien/Marshall Islands			Krämer, Augustin
	3495a I	[gesehen: geschnitzter Holzstab/ Holzspachtel] Kalebassen-Stulpe	Ozeanien/Melanesien/PNG/West New Britain Province/Talangole		3. Dezember 1908	Hellwig, Franz Emil
	3495b I	[gesehen: Kalebasse mit Propfen und unbekanntem schüttem Inhalt] Spatel	Ozeanien/Melanesien/PNG/West New Britain Province/Talangole		3. Dezember 1908	Hellwig, Franz Emil
	3496 I	Tabaktrockner	Ozeanien/Melanesien/PNG/West New Britain Province/Talangole		3. Dezember 1908	Hellwig, Franz Emil
	3496 II	alte Matte, Umhüllung für 3495 II	Ozeanien/Mikronesien/Marshall Islands			Krämer, Augustin
	3497 I	Tabaktrockner	Ozeanien/Melanesien/PNG/West New Britain Province/Talangole		3. Dezember 1908	Hellwig, Franz Emil
	3497 II	Hut	Ozeanien/Mikronesien/Marshall Islands			Krämer, Augustin
	3498 I	Tabaktrockner	Ozeanien/Melanesien/PNG/West New Britain Province/Talangole		3. Dezember 1908	Hellwig, Franz Emil
	3498 II	Halskette	Ozeanien/Mikronesien/Marshall Islands			Krämer, Augustin
	3499 I	Tabaktrockner - Gesehen: Holzschale	Ozeanien/Melanesien/PNG/West New Britain Province/Talangole		3. Dezember 1908	Hellwig, Franz Emil
	3499 II	Kopfschmuck	Ozeanien/Mikronesien/Marshall Islands			Krämer, Augustin
	3500 I	Tabaktrockner	Ozeanien/Melanesien/PNG/West New Britain Province/Talangole		3. Dezember 1908	Hellwig, Franz Emil
	3500 II	Kopfschmuck aus Federn	Ozeanien/Mikronesien/Marshall			Krämer,

Please note that many designations in this list have been identified as faulty, outdated or as racist abuse since the inventories´ original conception

Bild	Inventarnummer	Objektbezeichnung	Herkunft	Ethnie	Sammlungszeitraum	Sammler
			Islands			Augustin
	3501 II	Korb	Ozeanien/Mikronesien/Marshall Islands			Krämer, Augustin
	3501a I	Speer	Ozeanien/Melanesien/PNG/West New Britain Province/Willaumez-Halbinsel		30. November 1908	Hellwig, Franz Emil
	3501b I	Speer	Ozeanien/Melanesien/PNG/West New Britain Province/Willaumez-Halbinsel		30. November 1908	Hellwig, Franz Emil
	3501c I	Speer	Ozeanien/Melanesien/PNG/West New Britain Province/Willaumez-Halbinsel		30. November 1908	Hellwig, Franz Emil
	3501d I	Speer	Ozeanien/Melanesien/PNG/West New Britain Province/Willaumez-Halbinsel		30. November 1908	Hellwig, Franz Emil
	3501e I	Speer	Ozeanien/Melanesien/PNG/West New Britain Province/Willaumez-Halbinsel		30. November 1908	Hellwig, Franz Emil
	3502 I	Kanu-Platform-Träger	Ozeanien/Melanesien/PNG/West New Britain Province/Willaumez-Halbinsel		30. November 1908	Hellwig, Franz Emil
	3502 II	Stabkarte	Ozeanien/Mikronesien/Marshall Islands			Krämer, Augustin
	3503 I	Kanu Platform-Träger	Ozeanien/Melanesien/PNG/West New Britain Province/Willaumez-Halbinsel		30. November 1908	Hellwig, Franz Emil
	3503 II	Stabkarte	Ozeanien/Mikronesien/Marshall Islands			Krämer, Augustin
	3504 I	Stück eines Kanu-Schnabels	Ozeanien/Melanesien/PNG/West New Britain Province/bei Wäsä		2. Dezember 1908	Hellwig, Franz Emil
	3504 II	Schlafmatte	Ozeanien/Mikronesien/Marshall Islands			Krämer, Augustin
	3505 I	Trommel	Ozeanien/Melanesien/PNG/West New Britain Province/Salikie; Reinbucht / Wannu-Wannu Dorf		6. Dezember 1908	Hellwig, Franz Emil
	3505 II	Gürtelkleidermatte	Ozeanien/Mikronesien/Federated States of Micronesia/Kosrae			Krämer, Augustin
	3506 I	Schüssel geflochten	Ozeanien/Melanesien/PNG/West New Britain Province/Dorf Wannu-		6. Dezember 1908	Hellwig, Franz Emil

Please note that many designations in this list have been identified as faulty, outdated or as racist abuse since the inventories original conception

Bild	Inventarnummer	Objektbezeichnung	Herkunft	Ethnie	Sammlungszeitraum	Sammler
			Wannu			
	3506 II	Gürtelkleidermatte, gewebt (gelb, rot, schwarz, weiß)	Ozeanien/Mikronesien/Federated States of Micronesia/Kosrae			Krämer, Augustin
	3507 I	Kasuarfeder Kopfschmuck	Ozeanien/Melanesien/PNG/West New Britain Province/Dorf Wannu-Wannu		6. Dezember 1908	Hellwig, Franz Emil
	3507 II	Gürtelkleidermatte	Ozeanien/Mikronesien/Federated States of Micronesia/Kosrae			Krämer, Augustin
	3508 I	Speer	Ozeanien/Melanesien/PNG/West New Britain Province/Dorf Wannu-Wannu		6. Dezember 1908	Hellwig, Franz Emil
	3508 II	Gürtelkleidermatte	Ozeanien/Mikronesien/Federated States of Micronesia/Kosrae			Krämer, Augustin
	3509 I	Bastgürtel f. Männer	Ozeanien/Melanesien/PNG/West New Britain Province/Dorf Wannu-Wannu		6. Dezember 1908	Hellwig, Franz Emil
	3509 II	Gürtelkleidermatte, gewebt (schwarz, rot, weiß, gelb)	Ozeanien/Mikronesien/Federated States of Micronesia/Kosrae			Krämer, Augustin
	3510 II	Gürtelkleidermatte, gewebt (rot, gelb, weiß, schwarz)	Ozeanien/Mikronesien/Federated States of Micronesia/Kosrae			Krämer, Augustin
	3510a I	Weiberschürze rot f. vorn	Ozeanien/Melanesien/PNG/West New Britain Province/Dorf Wannu-Wannu		6. Dezember 1908	Hellwig, Franz Emil
	3510b I	Weiberschürze gestreift f. hinten	Ozeanien/Melanesien/PNG/West New Britain Province/Dorf Wannu-Wannu		6. Dezember 1908	Hellwig, Franz Emil
	3511 I	Schleuder	Ozeanien/Melanesien/PNG/West New Britain Province/Dorf Wannu-Wannu		6. Dezember 1908	Hellwig, Franz Emil
	3511a II	Gürtelkleidermatte	Ozeanien/Mikronesien/Federated States of Micronesia/Kosrae			Krämer, Augustin
	3511b II	Gürtelkleidermatte	Ozeanien/Mikronesien/Federated States of Micronesia/Kosrae			Krämer, Augustin
	3512 I	Halsband, zugleich wahrscheinlich Geld	Ozeanien/Melanesien/PNG/West New Britain Province/Dorf Wannu-Wannu		6. Dezember 1908	Hellwig, Franz Emil
	3512 II	Gürtelkleidermatte, gewebt (gelb, rot, weiß, schwarz)	Ozeanien/Mikronesien/Federated States of Micronesia/Kosrae			Krämer, Augustin

Please note that many designations in this list have been identified as faulty, outdated or as racist abuse since the inventories original conception

Bild	Inventarnummer	Objektbezeichnung	Herkunft	Ethnie	Sammlungszeitraum	Sammler
	3513 I	Halsband, zugleich wahrscheinlich Geld	Ozeanien/Melanesien/PNG/West New Britain Province/Dorf Wannu-Wannu		6. Dezember 1908	Hellwig, Franz Emil
	3513a II	Gürtelkleidermatte	Ozeanien/Mikronesien/Federated States of Micronesia/Kosrae			Krämer, Augustin
	3513b II	Gürtelkleidermatte	Ozeanien/Mikronesien/Federated States of Micronesia/Kosrae			Krämer, Augustin
	3514 I	Kamm	Ozeanien/Melanesien/PNG/West New Britain Province/Dorf Wannu-Wannu		6. Dezember 1908	Hellwig, Franz Emil
	3514 II	Gürtelkleidermatte aus Tapa	Ozeanien/Mikronesien/Federated States of Micronesia/Kosrae			Krämer, Augustin
	3515 I	Holzschüssel	Ozeanien/Melanesien/PNG/West New Britain Province/Dorf Wannu-Wannu		6. Dezember 1908	Hellwig, Franz Emil
	3515 II	Gürtelkleidermatte	Ozeanien/Mikronesien/Federated States of Micronesia/Kosrae			Krämer, Augustin
	3516 I	Halsschmuck aus 2 Eberzähnen	Ozeanien/Melanesien/PNG/West New Britain Province/Talangole		3. Dezember 1908	Hellwig, Franz Emil
	3516a II	Gürtelkleidermatte	Ozeanien/Mikronesien/Federated States of Micronesia/Kosrae			Krämer, Augustin
	3516b II	Gürtelkleidermatte	Ozeanien/Mikronesien/Federated States of Micronesia/Kosrae			Krämer, Augustin
	3517 I	Fischnetz	Ozeanien/Melanesien/PNG/Morobe Province/Dorf Tuam		10. Dezember 1908	Hellwig, Franz Emil
	3517 II	Gürtelkleidermatte	Ozeanien/Mikronesien/Federated States of Micronesia/Kosrae			Krämer, Augustin
	3518 I	Fischnetz	Ozeanien/Melanesien/PNG/Morobe Province/Dorf Tuam		10. Dezember 1908	Hellwig, Franz Emil
	3518 II	Gürtelkleidermatte	Ozeanien/Mikronesien/Federated States of Micronesia/Kosrae			Krämer, Augustin
	3519 I	Weiberfischnetz in Arbeit	Ozeanien/Melanesien/PNG/Morobe Province/Dorf Tuam		10. Dezember 1908	Hellwig, Franz Emil
	3519 II	Gürtelkleidermatte	Ozeanien/Mikronesien/Federated States of Micronesia/Kosrae			Krämer, Augustin
	3520 I	Armband geflochten	Ozeanien/Melanesien/PNG/Morobe Province/Dorf Tuam		10. Dezember 1908	Hellwig, Franz Emil
	3520 II	Gürtelkleidermatte	Ozeanien/Mikronesien/Federated			Krämer,

Please note that many designations in this list have been identified as faulty, outdated or as racist abuse since the inventories´ original conception

Bild	Inventarnummer	Objektbezeichnung	Herkunft	Ethnie	Sammlungszeitraum	Sammler
			States of Micronesia/Kosrae			Augustin
	3521 I	Armband geflochten	Ozeanien/Melanesien/PNG/Morobe Province/Dorf Tuam		10. Dezember 1908	Hellwig, Franz Emil
	3521a II	Gürtelkleidermatte	Ozeanien/Mikronesien/Federated States of Micronesia/Kosrae			Krämer, Augustin
	3521b II	Gürtelkleidermatte	Ozeanien/Mikronesien/Federated States of Micronesia/Kosrae			Krämer, Augustin
	3522 I	Armband geflochten	Ozeanien/Melanesien/PNG/Morobe Province/Dorf Tuam		10. Dezember 1908	Hellwig, Franz Emil
	3522 II	Schildpatthaken	Ozeanien/Mikronesien/Federated States of Micronesia/Kosrae			Krämer, Augustin
	3523 I	Armband geflochten	Ozeanien/Melanesien/PNG/Morobe Province/Dorf Tuam		10. Dezember 1908	Hellwig, Franz Emil
	3523 II	Stein-Axtklinge	Ozeanien/Mikronesien/Federated States of Micronesia/Kosrae			Krämer, Augustin
	3524 I	Armband geflochten	Ozeanien/Melanesien/PNG/Morobe Province/Dorf Tuam		10. Dezember 1908	Hellwig, Franz Emil
	3524 II	Halsschmuck	Ozeanien/Mikronesien/Federated States of Micronesia/Kosrae			Krämer, Augustin
	3525 I	Armband geflochten	Ozeanien/Melanesien/PNG/Morobe Province/Dorf Tuam		10. Dezember 1908	Hellwig, Franz Emil
	3525a II	Halsschmuck	Ozeanien/Mikronesien/Federated States of Micronesia/Kosrae			Krämer, Augustin
	3525b II	Halsschmuck	Ozeanien/Mikronesien/Federated States of Micronesia/Kosrae			Krämer, Augustin
	3525c II	Halsschmuck	Ozeanien/Mikronesien/Federated States of Micronesia/Kosrae			Krämer, Augustin
	3526 I	Armband geflochten	Ozeanien/Melanesien/PNG/Morobe Province/Dorf Tuam		10. Dezember 1908	Hellwig, Franz Emil
	3526a II	Leibring	Ozeanien/Mikronesien/Federated States of Micronesia/Kosrae			Krämer, Augustin
	3526b II	Leibring	Ozeanien/Mikronesien/Federated States of Micronesia/Kosrae			Krämer, Augustin
	3527 I	Armband geflochten	Ozeanien/Melanesien/PNG/Morobe Province/Dorf Tuam		10. Dezember 1908	Hellwig, Franz Emil
	3527a II	Leibring	Ozeanien/Mikronesien/Federated States of Micronesia/Kosrae			Krämer, Augustin

Please note that many designations in this list have been identified as racist, outdated or as racist abuse since the inventories´ original conception

Bild	Inventarnummer	Objektbezeichnung	Herkunft	Ethnie	Sammlungszeitraum	Sammler
	3527b II	Leibring	Ozeanien/Mikronesien/Federated States of Micronesia/Kosrae			Krämer, Augustin
	3527c II	Fußband	Ozeanien/Mikronesien/Federated States of Micronesia/Kosrae			Krämer, Augustin
	3528 I	Armband geflochten	Ozeanien/Melanesien/PNG/Morobe Province/Dorf Tuam		10. Dezember 1908	Hellwig, Franz Emil
	3528a II	Fußband	Ozeanien/Mikronesien/Federated States of Micronesia/Kosrae			Krämer, Augustin
	3528b II	Fußband	Ozeanien/Mikronesien/Federated States of Micronesia/Kosrae			Krämer, Augustin
	3528c II	Tasche	Ozeanien/Mikronesien/Federated States of Micronesia/Kosrae			Krämer, Augustin
	3529 I	Armband geflochten	Ozeanien/Melanesien/PNG/Morobe Province/Dorf Tuam		10. Dezember 1908	Hellwig, Franz Emil
	3529 II	Kettenbock (vergleichende Sammlung)/ Webstuhl	Ozeanien/Mikronesien/Federated States of Micronesia/Kosrae			Krämer, Augustin
	3530 I	Armband geflochten	Ozeanien/Melanesien/PNG/Morobe Province/Dorf Tuam		10. Dezember 1908	Hellwig, Franz Emil
	3530 II	Kettenbock	Ozeanien/Mikronesien/Federated States of Micronesia/Kosrae			Krämer, Augustin
	3531 I	Armband rot und gelb	Ozeanien/Melanesien/PNG/Morobe Province/Dorf Tuam		10. Dezember 1908	Hellwig, Franz Emil
	3531 II	Kettenbock/ Webstuhl, mit Bastfasern	Ozeanien/Mikronesien/Federated States of Micronesia/Kosrae			Krämer, Augustin
	3532 I	Kasuarknochen Eßspatel	Ozeanien/Melanesien/PNG/Morobe Province/Dorf Tuam		10. Dezember 1908	Hellwig, Franz Emil
	3532 II	Kettenbock/ Webstuhl	Ozeanien/Mikronesien/Federated States of Micronesia/Kosrae			Krämer, Augustin
	3533 I	Kasuarknochen Eßspatel	Ozeanien/Melanesien/PNG/Morobe Province/Dorf Tuam		10. Dezember 1908	Hellwig, Franz Emil
	3533 II	Muster von rotgefärbtem Garn	Ozeanien/Mikronesien/Federated States of Micronesia/Kosrae			Krämer, Augustin
	3534 I	Kopfstütze aus Kasuarfedern	Ozeanien/Melanesien/PNG/Morobe Province/Dorf Tuam		10. Dezember 1908	Hellwig, Franz Emil
	3534 II	Mantel	Ozeanien/Mikronesien/Federated States of Micronesia/Chuuk			Krämer, Augustin
	3535 I	geschnitzter Löffel	Ozeanien/Melanesien/PNG/Morobe Province/Dorf Tuam		10. Dezember 1908	Hellwig, Franz Emil

Please note that many designations in this list have been identified as faulty, outdated or as racist abuse since the inventors´ original conception

Bild	Inventarnummer	Objektbezeichnung	Herkunft	Ethnie	Sammlungszeitraum	Sammler
	3535 II	alte Matte "malo"	Ozeanien/Mikronesien/Federated States of Micronesia/Pohnpei			Krämer, Augustin
	3536 I	Kampf Mundschmuck	Ozeanien/Melanesien/PNG/Morobe Province/Dorf Tuam		10. Dezember 1908	Hellwig, Franz Emil
	3536 II	Korb, rotangähnlich aus Flagellaria [?], rechteckige Grundform, mit Tragegurt aus Naturfaser	Ozeanien/Mikronesien/Federated States of Micronesia/Pohnpei			Krämer, Augustin
	3537 I	Kanuausschöpfer	Ozeanien/Melanesien/PNG/Morobe Province/Dorf Tuam		10. Dezember 1908	Hellwig, Franz Emil
	3537 II	Matte	Ozeanien/Mikronesien/Federated States of Micronesia/Pohnpei			Krämer, Augustin
	3538 I	Mastspitze	Ozeanien/Melanesien/PNG/Morobe Province/Dorf Tuam		10. Dezember 1908	Hellwig, Franz Emil
	3538a II	Matte	Ozeanien/Mikronesien/Federated States of Micronesia/Pohnpei			Krämer, Augustin
	3538b II	Männerbastrock	Ozeanien/Mikronesien/Federated States of Micronesia/Pohnpei			Krämer, Augustin
	3538c II	Männerbastrock	Ozeanien/Mikronesien/Federated States of Micronesia/Pohnpei			Krämer, Augustin
	3538d II	Männerbastrock	Ozeanien/Mikronesien/Federated States of Micronesia/Pohnpei			Krämer, Augustin
	3539 I	Betelspatel	Ozeanien/Melanesien/PNG/Morobe Province/Dorf Tuam		10. Dezember 1908	Hellwig, Franz Emil
	3539 II	Korb	Ozeanien/Mikronesien/Federated States of Micronesia/Pohnpei			Krämer, Augustin
	3540 I	Betelspatel	Ozeanien/Melanesien/PNG/Morobe Province/Dorf Tuam		10. Dezember 1908	Hellwig, Franz Emil
	3540 II	Perlmutter Halsschmuck	Ozeanien/Mikronesien/Federated States of Micronesia/Pohnpei			Krämer, Augustin
	3541 I	Betelspatel	Ozeanien/Melanesien/PNG/Morobe Province/Dorf Tuam		10. Dezember 1908	Hellwig, Franz Emil
	3541 II	Bootsschnabel	Ozeanien/Mikronesien/Federated States of Micronesia/Chuuk			Krämer, Augustin
	3542 I	Betelspatel	Ozeanien/Melanesien/PNG/Morobe Province/Dorf Tuam		10. Dezember 1908	Hellwig, Franz Emil
	3542 II	Frauenmatte	Ozeanien/Mikronesien/Federated States of Micronesia/Chuuk			Krämer, Augustin

Please note that many designations in this list have been identified as faulty, outdated or as racist abuse since the inventories´ original conception

Bild	Inventarnummer	Objektbezeichnung	Herkunft	Ethnie	Sammlungszeitraum	Sammler
	3543 I	Betelspatel	Ozeanien/Melanesien/PNG/Morobe Province/Dorf Tuam		10. Dezember 1908	Hellwig, Franz Emil
	3543a II	Frauenmatte	Ozeanien/Mikronesien/Federated States of Micronesia/Chuuk			Krämer, Augustin
	3543b II	Frauenmatte	Ozeanien/Mikronesien/Federated States of Micronesia/Chuuk			Krämer, Augustin
	3544 I	Betelspatel	Ozeanien/Melanesien/PNG/Morobe Province/Dorf Tuam		10. Dezember 1908	Hellwig, Franz Emil
	3544a II	Frauenmatte	Ozeanien/Mikronesien/Federated States of Micronesia/Chuuk			Krämer, Augustin
	3544b II	Frauenmatte	Ozeanien/Mikronesien/Federated States of Micronesia/Chuuk			Krämer, Augustin
	3545 I	Betelspatel	Ozeanien/Melanesien/PNG/Morobe Province/Dorf Tuam		10. Dezember 1908	Hellwig, Franz Emil
	3545 II	Frauenmatte	Ozeanien/Mikronesien/Federated States of Micronesia/Chuuk			Krämer, Augustin
	3546 I	Betelspatel	Ozeanien/Melanesien/PNG/Morobe Province/Dorf Tuam		10. Dezember 1908	Hellwig, Franz Emil
	3546 II	Frauenmatte	Ozeanien/Mikronesien/Federated States of Micronesia/Chuuk			Krämer, Augustin
	3547 I	Betelspatel	Ozeanien/Melanesien/PNG/Morobe Province/Dorf Tuam		10. Dezember 1908	Hellwig, Franz Emil
	3547 II	Matte	Ozeanien/Mikronesien/Federated States of Micronesia/Chuuk			Krämer, Augustin
	3548 I	Betelstab ohne Geflecht	Ozeanien/Melanesien/PNG/Morobe Province/Dorf Tuam		10. Dezember 1908	Hellwig, Franz Emil
	3548 II	Matte	Ozeanien/Mikronesien/Federated States of Micronesia/Chuuk			Krämer, Augustin
	3549 I	Betelstab ohne Geflecht	Ozeanien/Melanesien/PNG/Morobe Province/Dorf Tuam		10. Dezember 1908	Hellwig, Franz Emil
	3549 II	Matte	Ozeanien/Mikronesien/Federated States of Micronesia/Chuuk			Krämer, Augustin
	3550 I	Ohrgehänge aus gelbem Geflecht	Ozeanien/Melanesien/PNG/Morobe Province/Dorf Tuam		10. Dezember 1908	Hellwig, Franz Emil
	3550 II	Matte	Ozeanien/Mikronesien/Federated States of Micronesia/Chuuk			Krämer, Augustin
	3551 I	Maske	Ozeanien/Melanesien/PNG/Morobe Province/Dorf Tuam		10. Dezember 1908	Hellwig, Franz Emil

Please note that many designations in this list have been identified as faulty, outdated or as racist abuse since the inventories´ original conception

Bild	Inventarnummer	Objektbezeichnung	Herkunft	Ethnie	Sammlungszeitraum	Sammler
	3551 II	Matte	Ozeanien/Mikronesien/Federated States of Micronesia/Chuuk			Krämer, Augustin
	3552 I	Maske	Ozeanien/Melanesien/PNG/Morobe Province/Dorf Tuam		10. Dezember 1908	Hellwig, Franz Emil
	3552 II	Kammschmuck	Ozeanien/Mikronesien/Federated States of Micronesia/Chuuk			Krämer, Augustin
	3553 II	Kamm	Ozeanien/Mikronesien/Federated States of Micronesia/Chuuk			Krämer, Augustin
	3553a I	Armband	Ozeanien/Melanesien/PNG/Morobe Province/Dorf Tuam		10. Dezember 1908	Hellwig, Franz Emil
	3553b I	Armband	Ozeanien/Melanesien/PNG/Morobe Province/Dorf Tuam		10. Dezember 1908	Hellwig, Franz Emil
	3554 I	geflochtenes Armband	Ozeanien/Melanesien/PNG/Morobe Province/Dorf Tuam		10. Dezember 1908	Hellwig, Franz Emil
	3554 II	Kamm	Ozeanien/Mikronesien/Federated States of Micronesia/Chuuk			Krämer, Augustin
	3555 I	Armring Schildpatt	Ozeanien/Melanesien/PNG/Morobe Province/Dorf Tuam		10. Dezember 1908	Hellwig, Franz Emil
	3555 II	Kamm	Ozeanien/Mikronesien/Federated States of Micronesia/Chuuk			Krämer, Augustin
	3556a I	Stück gelbe Flechtschnur [Gürtelschnur]	Ozeanien/Melanesien/PNG/Morobe Province/Dorf Tuam		10. Dezember 1908	Hellwig, Franz Emil
	3556a II	Kamm	Ozeanien/Mikronesien/Federated States of Micronesia/Chuuk			Krämer, Augustin
	3556b I	kleines Stück gelbe Flechtschnur [Stück von Gürtelschnur]	Ozeanien/Melanesien/PNG/Morobe Province/Dorf Tuam		10. Dezember 1908	Hellwig, Franz Emil
	3556b II	Kamm	Ozeanien/Mikronesien/Federated States of Micronesia/Chuuk			Krämer, Augustin
	3557 I	Kasuarfeder Kopfstutz	Ozeanien/Melanesien/PNG/Morobe Province/Dorf Tuam		10. Dezember 1908	Hellwig, Franz Emil
	3557a II	Kamm	Ozeanien/Mikronesien/Federated States of Micronesia/Chuuk			Krämer, Augustin
	3557b II	Kamm	Ozeanien/Mikronesien/Federated States of Micronesia/Chuuk			Krämer, Augustin
	3558 II	Kamm	Ozeanien/Mikronesien/Federated States of Micronesia/Chuuk			Krämer, Augustin
	3558a I	Weiberaufsteckschürze	Ozeanien/Melanesien/PNG/Morobe		10. Dezember	Hellwig, Franz

Please note that many designations in this list have been identified as faulty, outdated or as racist abuse since the inventories´ original conception

Bild	Inventarnummer	Objektbezeichnung	Herkunft	Ethnie	Sammlungszeitraum	Sammler
			Province/Dorf Tuam		1908	Emil
	3558b I	Weiberaufsteckschürze	Ozeanien/Melanesien/PNG/Morobe Province/Dorf Tuam		10. Dezember 1908	Hellwig, Franz Emil
	3559 I	Paar Weiberschürzen	Ozeanien/Melanesien/PNG/Morobe Province/Dorf Tuam		10. Dezember 1908	Hellwig, Franz Emil
	3559 II	Kamm	Ozeanien/Mikronesien/Federated States of Micronesia/Chuuk			Krämer, Augustin
	3560 I	Paar Weiberschürzen	Ozeanien/Melanesien/PNG/Morobe Province/Dorf Tuam		10. Dezember 1908	Hellwig, Franz Emil
	3560 II	Kamm	Ozeanien/Mikronesien/Federated States of Micronesia/Chuuk			Krämer, Augustin
	3561 I	Paar Weiberschürzen	Ozeanien/Melanesien/PNG/Morobe Province/Dorf Tuam		10. Dezember 1908	Hellwig, Franz Emil
	3561 II	Kammknopf	Ozeanien/Mikronesien/Federated States of Micronesia/Chuuk			Krämer, Augustin
	3562 I	Probe rote Farberde	Ozeanien/Melanesien/PNG/Morobe Province/Dorf Tuam		10. Dezember 1908	Hellwig, Franz Emil
	3562 II	Ohrpflock	Ozeanien/Mikronesien/Federated States of Micronesia/Chuuk			Krämer, Augustin
	3563 I	Körbchen aus Kok. in Arbeit	Ozeanien/Melanesien/PNG/Morobe Province/Dorf Tuam		10. Dezember 1908	Hellwig, Franz Emil
	3563 II	Ohrpflock	Ozeanien/Mikronesien/Federated States of Micronesia/Chuuk			Krämer, Augustin
	3564 I	Körbchen aus Kok. in Arbeit	Ozeanien/Melanesien/PNG/Morobe Province/Dorf Tuam		10. Dezember 1908	Hellwig, Franz Emil
	3564 II	Perlenhalsband	Ozeanien/Mikronesien/Federated States of Micronesia/Chuuk			Krämer, Augustin
	3565 I	Körbchen aus Kok. in Arbeit	Ozeanien/Melanesien/PNG/Morobe Province/Dorf Tuam		10. Dezember 1908	Hellwig, Franz Emil
	3565 II	Schildpattring	Ozeanien/Mikronesien/Federated States of Micronesia/Chuuk			Krämer, Augustin
	3566 I	Körbchen aus jung. halbiertem Kokosblattgefieder	Ozeanien/Melanesien/PNG/Morobe Province/Dorf Tuam		10. Dezember 1908	Hellwig, Franz Emil
	3566 II	Schildpattring	Ozeanien/Mikronesien/Federated States of Micronesia/Chuuk			Krämer, Augustin
	3567 I	Gürtel aus gelb. Geflechtschnur	Ozeanien/Melanesien/PNG/Morobe Province/Dorf Tuam		10. Dezember 1908	Hellwig, Franz Emil

Please note that many designations in this list have been identified as racist, outdated or as racist abuse since the inventories original conception

Bild	Inventarnummer	Objektbezeichnung	Herkunft	Ethnie	Sammlungszeitraum	Sammler
	3567 II	Halskette mit Ring	Ozeanien/Mikronesien/Federated States of Micronesia/Chuuk			Krämer, Augustin
	3568 I	Kanuschnabel	Ozeanien/Melanesien/PNG/Morobe Province/Dorf Tuam		10. Dezember 1908	Hellwig, Franz Emil
	3568 II	Halskette, schwarz und weiss	Ozeanien/Mikronesien/Federated States of Micronesia/Chuuk			Krämer, Augustin
	3569 I	Ohrgehänge aus Holz	Ozeanien/Melanesien/PNG/Morobe Province/Dorf Tuam		10. Dezember 1908	Hellwig, Franz Emil
	3569a II	Schnecken-Kopfband	Ozeanien/Mikronesien/Federated States of Micronesia/Chuuk			Krämer, Augustin
	3569b II	Schnecken-Kopfband	Ozeanien/Mikronesien/Federated States of Micronesia/Chuuk			Krämer, Augustin
	3569c II	Halskette, schwarz und weiss	Ozeanien/Mikronesien/Federated States of Micronesia/Chuuk			Krämer, Augustin
	3570 II	Schnecken-Kopfband	Ozeanien/Mikronesien/Federated States of Micronesia/Chuuk			Krämer, Augustin
	3570a I	früher z. Kanu-Aufsatzkasten gehörige Seitenplanke	Ozeanien/Melanesien/PNG/Morobe Province/Dorf Tuam		10. Dezember 1908	Hellwig, Franz Emil
	3570b I	früher z. Kanu-Aufsatzkasten gehörige Seitenplanke	Ozeanien/Melanesien/PNG/Morobe Province/Dorf Tuam		10. Dezember 1908	Hellwig, Franz Emil
	3570c I	früher z. Kanu-Aufsatzkasten gehörige Seitenplanke	Ozeanien/Melanesien/PNG/Morobe Province/Dorf Tuam		10. Dezember 1908	Hellwig, Franz Emil
	3570d I	früher z. Kanu-Aufsatzkasten gehörige Seitenplanke	Ozeanien/Melanesien/PNG/Morobe Province/Dorf Tuam		10. Dezember 1908	Hellwig, Franz Emil
	3570e I	früher z. Kanu-Aufsatzkasten gehörige Seitenplanke	Ozeanien/Melanesien/PNG/Morobe Province/Dorf Tuam		10. Dezember 1908	Hellwig, Franz Emil
	3571 I	Speer	Ozeanien/Melanesien/PNG/Morobe Province/Dorf Tuam		10. Dezember 1908	Hellwig, Franz Emil
	3571 II	Halskette	Ozeanien/Mikronesien/Federated States of Micronesia/Chuuk			Krämer, Augustin
	3572 I	Speer	Ozeanien/Melanesien/PNG/Morobe Province/Dorf Tuam		10. Dezember 1908	Hellwig, Franz Emil
	3572 II	Halskette	Ozeanien/Mikronesien/Federated States of Micronesia/Chuuk			Krämer, Augustin
	3573 I	Speer	Ozeanien/Melanesien/PNG/Morobe		10. Dezember	Hellwig, Franz

Please note that many designations in this list have been identified as faulty, outdated or as racist abuse since the inventories´ original conception

Bild	Inventarnummer	Objektbezeichnung	Herkunft	Ethnie	Sammlungszeitraum	Sammler
			Province/Dorf Tuam		1908	Emil
	3573 II	Gürtel	Ozeanien/Mikronesien/Federated States of Micronesia/Chuuk			Krämer, Augustin
	3574 I	Speer	Ozeanien/Melanesien/PNG/Morobe Province/Dorf Tuam		10. Dezember 1908	Hellwig, Franz Emil
	3574 II	Gürtel	Ozeanien/Mikronesien/Federated States of Micronesia/Chuuk			Krämer, Augustin
	3575 I	Speer	Ozeanien/Melanesien/PNG/Morobe Province/Dorf Tuam		10. Dezember 1908	Hellwig, Franz Emil
	3575 II	Gürtel- breit, aus Kokos-Muschelscheiben und Holz	Ozeanien/Mikronesien/Federated States of Micronesia/Chuuk			Krämer, Augustin
	3576 I	Speer	Ozeanien/Melanesien/PNG/Morobe Province/Dorf Tuam		10. Dezember 1908	Hellwig, Franz Emil
	3576 II	Handidol	Ozeanien/Mikronesien/Federated States of Micronesia/Chuuk			Krämer, Augustin
	3577 I	Speer	Ozeanien/Melanesien/PNG/Morobe Province/Dorf Tuam		10. Dezember 1908	Hellwig, Franz Emil
	3577 II	Rinderidol	Ozeanien/Mikronesien/Federated States of Micronesia/Chuuk			Krämer, Augustin
	3578 I	Speer	Ozeanien/Melanesien/PNG/Morobe Province/Dorf Tuam		10. Dezember 1908	Hellwig, Franz Emil
	3578 II	Holzschüssel	Ozeanien/Mikronesien/Federated States of Micronesia/Chuuk			Krämer, Augustin
	3579 I	[gesehen: Kopfschmuck aus Kasuarfedern, mit Haarnadel aus Holz) Speer	Ozeanien/Melanesien/PNG/Morobe Province/Dorf Tuam		10. Dezember 1908	Hellwig, Franz Emil
	3579a II	Halsband	Ozeanien/Mikronesien/Federated States of Micronesia/Chuuk			Krämer, Augustin
	3579b II	Halsband, aus roten Steinen	Ozeanien/Mikronesien/Federated States of Micronesia/Chuuk			Krämer, Augustin
	3579c II	Halsband	Ozeanien/Mikronesien/Federated States of Micronesia/Chuuk			Krämer, Augustin
	3580 I	Panflöte	Ozeanien/Melanesien/PNG/West New Britain Province/Willaumez-Halbinsel		30. November 1908	Hellwig, Franz Emil

Please note that many designations in this list have been identified as racist, outdated or as racist abuse since the inventories original conception

Bild	Inventarnummer	Objektbezeichnung	Herkunft	Ethnie	Sammlungszeitraum	Sammler
	3580 II	Halsband	Ozeanien/Mikronesien/Federated States of Micronesia/Chuuk			Krämer, Augustin
	3581 I	Klopfstein	Ozeanien/Melanesien/PNG/West New Britain Province/Willaumez-Halbinsel		30. November 1908	Hellwig, Franz Emil
	3581 II	Halsband	Ozeanien/Mikronesien/Federated States of Micronesia/Chuuk			Krämer, Augustin
	3582 I	Tanzschild	Ozeanien/Melanesien/PNG/West New Britain Province/Dorf Eana	--/Nakanai	26. November 1908	Hellwig, Franz Emil
	3582 II	Halsband	Ozeanien/Mikronesien/Federated States of Micronesia/Chuuk			Krämer, Augustin
	3583 I	Tanzschild	Ozeanien/Melanesien/PNG/West New Britain Province/Dorf Eana	--/Nakanai	26. November 1908	
	3583 II	Stampfer	Ozeanien/Mikronesien/Federated States of Micronesia/Chuuk			Krämer, Augustin
	3584 I	Kokosmatte	Ozeanien/Melanesien/PNG/West New Britain Province/Dorf Eana	--/Nakanai	26. November 1908	Hellwig, Franz Emil
	3584 II	Stampfer	Ozeanien/Mikronesien/Federated States of Micronesia/Chuuk			Krämer, Augustin
	3585 I	Kokosmatte	Ozeanien/Melanesien/PNG/West New Britain Province/Dorf Eana	--/Nakanai	26. November 1908	Hellwig, Franz Emil
	3585 II	Stampfer	Ozeanien/Mikronesien/Federated States of Micronesia/Chuuk			Krämer, Augustin
	3586 I	Topf	Ozeanien/Melanesien/PNG/West New Britain Province/Dorf Eana	--/Nakanai	26. November 1908	Hellwig, Franz Emil
	3586a II	Totengedächtnisring	Ozeanien/Mikronesien/Federated States of Micronesia/Yap			Krämer, Augustin
	3586b II	Totengedächtnisring	Ozeanien/Mikronesien/Federated States of Micronesia/Yap			Krämer, Augustin
	3586c II	Totengedächtnisring	Ozeanien/Mikronesien/Federated States of Micronesia/Yap			Krämer, Augustin
	3586d II	Totengedächtnisring	Ozeanien/Mikronesien/Federated States of Micronesia/Yap			Krämer, Augustin
	3587 I	Kanu-Paddel	Ozeanien/Melanesien/PNG/West New Britain Province/Talangole		2. Dezember 1908	Hellwig, Franz Emil
	3587a II	Totengedächtnisring	Ozeanien/Mikronesien/Federated States of Micronesia/Yap			Krämer, Augustin
	3587b II	Totengedächtnisring	Ozeanien/Mikronesien/Federated			Krämer,

Please note that many designations in this list have been identified as faulty, outdated or as racist abuse since the inventories´ original conception

Bild	Inventarnummer	Objektbezeichnung	Herkunft	Ethnie	Sammlungszeitraum	Sammler
			States of Micronesia/Yap			Augustin
	3588 I	Kanu-Paddel	Ozeanien/Melanesien/PNG/West New Britain Province/Talangole		2. Dezember 1908	Hellwig, Franz Emil
	3588a II	Marinda-Wurzel	Ozeanien/Mikronesien/Federated States of Micronesia/Kosrae			Krämer, Augustin
	3588b II	Marinda-Wurzel	Ozeanien/Mikronesien/Federated States of Micronesia/Kosrae			Krämer, Augustin
	3589 I	Kanu-Paddel	Ozeanien/Melanesien/PNG/West New Britain Province/Talangole		2. Dezember 1908	Hellwig, Franz Emil
	3589 II	Fischkopfhalsband	Ozeanien/Mikronesien/Federated States of Micronesia/Chuuk			Krämer, Augustin
	3590 I	Axtstiel	Ozeanien/Melanesien/PNG/West New Britain Province/Wäsä gegenüber der Rüdiger Spitze		2. Dezember 1908	Hellwig, Franz Emil
	3590 II	Doppelhalskette	Ozeanien/Mikronesien/Federated States of Micronesia/Chuuk			Krämer, Augustin
	3591 I	Speer	Ozeanien/Melanesien/PNG/West New Britain Province/Talangole		10. Dezember 1908	Hellwig, Franz Emil
	3591 II	Halskette	Ozeanien/Mikronesien/Federated States of Micronesia/Chuuk			Krämer, Augustin
	3592 I	Speer	Ozeanien/Melanesien/PNG/West New Britain Province/Talangole		10. Dezember 1908	Hellwig, Franz Emil
	3592 II	Frauenmatte	Ozeanien/Mikronesien/Federated States of Micronesia/Chuuk			Krämer, Augustin
	3593 I	Haarkamm aus Geflecht	Ozeanien/Melanesien/PNG/West New Britain Province		12. Dezember 1908	Hellwig, Franz Emil
	3593 II	Frauenmatte	Ozeanien/Mikronesien/Federated States of Micronesia/Chuuk			Krämer, Augustin
	3594 I	Haarkamm aus Geflecht	Ozeanien/Melanesien/PNG/West New Britain Province		12. Dezember 1908	Hellwig, Franz Emil
	3594 II	Männermatte	Ozeanien/Mikronesien/Federated States of Micronesia/Chuuk			Krämer, Augustin
	3595 I	Armband	Ozeanien/Melanesien/PNG/West		12. Dezember	Hellwig, Franz

Please note that many designations in this list have been identified as faulty, outdated or as racist abuse since the inventories´ original conception

Bild	Inventarnummer	Objektbezeichnung	Herkunft	Ethnie	Sammlungszeitraum	Sammler
			New Britain Province		1908	Emil
	3595 II	Matte	Ozeanien/Mikronesien/Federated States of Micronesia/Chuuk			Krämer, Augustin
	3596 I	Armband, schwarz	Ozeanien/Melanesien/PNG/West New Britain Province		12. Dezember 1908	Hellwig, Franz Emil
	3596 II	Matte gemustert, gelb-braun-beige	Ozeanien/Mikronesien/Federated States of Micronesia/Chuuk			Krämer, Augustin
	3597 II	Matte	Ozeanien/Mikronesien/Federated States of Micronesia/Chuuk			Krämer, Augustin
	3597a I	Ohrgehänge, Muschel	Ozeanien/Melanesien/PNG/West New Britain Province		12. Dezember 1908	Hellwig, Franz Emil
	3597b I	Ohrgehänge, Ring	Ozeanien/Melanesien/PNG/West New Britain Province		12. Dezember 1908	Hellwig, Franz Emil
	3597c I	Ohrgehänge, Ring	Ozeanien/Melanesien/PNG/West New Britain Province		12. Dezember 1908	Hellwig, Franz Emil
	3597d I	Ohrgehänge; Ring	Ozeanien/Melanesien/PNG/West New Britain Province		12. Dezember 1908	Hellwig, Franz Emil
	3598 I	Trauerschmuck, braune Schüre besetzt mit Muscheln und bunten Perlen	Ozeanien/Melanesien/PNG/West New Britain Province		12. Dezember 1908	Hellwig, Franz Emil
	3598 II	Matte	Ozeanien/Mikronesien/Federated States of Micronesia/Chuuk			Krämer, Augustin
	3599 I	Ohrring aus Schildpatt	Ozeanien/Melanesien/PNG/West New Britain Province		12. Dezember 1908	Hellwig, Franz Emil
	3599 II	Matte gemustert, beige-braun	Ozeanien/Mikronesien/Federated States of Micronesia/Chuuk			Krämer, Augustin
	3600 I	Stück grauer unklarer Obsidian	Ozeanien/Melanesien/PNG/West New Britain Province		12. Dezember 1908	Hellwig, Franz Emil
	3600 II	Webepflöcke	Ozeanien/Mikronesien/Federated States of Micronesia/Chuuk			Krämer, Augustin
	3601 I	Stirnband aus Hundezähnen	Ozeanien/Melanesien/PNG/West New Britain Province		12. Dezember 1908	Hellwig, Franz Emil
	3601 II	Webekorb	Ozeanien/Mikronesien/Federated States of Micronesia/Chuuk			Krämer, Augustin
	3602 I	4 Faden = 1 Leibgürtel	Ozeanien/Melanesien/PNG/West New Britain Province		12. Dezember 1908	Hellwig, Franz Emil

Please note that many designations in this list have been identified as faulty, outdated or as racist abuse since the inventories original conception

Bild	Inventarnummer	Objektbezeichnung	Herkunft	Ethnie	Sammlungszeitraum	Sammler
	3602 II	Webekorb	Ozeanien/Mikronesien/Federated States of Micronesia/Chuuk			Krämer, Augustin
	3603 I	2 Faden Schmuckbesatz-Muscheln	Ozeanien/Melanesien/PNG/West New Britain Province		12. Dezember 1908	Hellwig, Franz Emil
	3603 II	Perlengürtel	Ozeanien/Mikronesien/Federated States of Micronesia/Chuuk			Krämer, Augustin
	3604 I	Brustschmuck	Ozeanien/Melanesien/PNG/West New Britain Province		12. Dezember 1908	Hellwig, Franz Emil
	3604 II	Halskette	Ozeanien/Mikronesien/Federated States of Micronesia/Chuuk			Krämer, Augustin
	3605 I	Speer	Ozeanien/Melanesien/PNG/West New Britain Province/Möwehafen / Kandrian		13. Dezember 1908	Hellwig, Franz Emil
	3605 II	Parfümfläschchen	Ozeanien/Mikronesien/Federated States of Micronesia/Chuuk			Krämer, Augustin
	3606 I	Speer	Ozeanien/Melanesien/PNG/West New Britain Province/Möwehafen / Kandrian		13. Dezember 1908	Hellwig, Franz Emil
	3606a II	Halskette	Ozeanien/Mikronesien/Federated States of Micronesia/Chuuk			Krämer, Augustin
	3606b II	Feuerfächer	Ozeanien/Mikronesien/Federated States of Micronesia/Chuuk			Krämer, Augustin
	3606c II	Feuerfächer	Ozeanien/Mikronesien/Federated States of Micronesia/Chuuk			Krämer, Augustin
	3607 I	Speer	Ozeanien/Melanesien/PNG/West New Britain Province/Möwehafen / Kandrian		13. Dezember 1908	Hellwig, Franz Emil
	3607 II	Hand-Fischnetz	Ozeanien/Mikronesien/Federated States of Micronesia/Chuuk			Krämer, Augustin
	3608 I	Speer	Ozeanien/Melanesien/PNG/West New Britain Province/Möwehafen / Kandrian		13. Dezember 1908	Hellwig, Franz Emil
	3608 II	Fischkorb	Ozeanien/Mikronesien/Federated States of Micronesia/Chuuk			Krämer, Augustin
	3609 I	Paddel	Ozeanien/Melanesien/PNG/West New Britain Province/Möwehafen / Kandrian		13. Dezember 1908	Hellwig, Franz Emil
	3609 II	Zaubermedizin	Ozeanien/Mikronesien/Federated States of Micronesia/Chuuk			Krämer, Augustin

Please note that many designations in this list have been identified as faulty, outdated or as racist abuse since the inventories´ original conception

Bild	Inventarnummer	Objektbezeichnung	Herkunft	Ethnie	Sammlungszeitraum	Sammler
	3610 I	Stück Zweig	Ozeanien/Melanesien/PNG/West New Britain Province/Möwehafen / Kandrian		13. Dezember 1908	Hellwig, Franz Emil
	3610 II	Zaubermedizin	Ozeanien/Mikronesien/Federated States of Micronesia/Chuuk			Krämer, Augustin
	3611 I	2 Faden Kasuarposen	Ozeanien/Melanesien/PNG/West New Britain Province		12. Dezember 1908	Hellwig, Franz Emil
	3611 II	Zaubermedizin	Ozeanien/Mikronesien/Federated States of Micronesia/Chuuk			Krämer, Augustin
	3612 I	Tanzmaske	Ozeanien/Melanesien/PNG/West New Britain Province/Dorf Pui Pui bei Kandrian / Möwehafen	--/Arawe	14. Dezember 1908	Hellwig, Franz Emil
	3612a II	Halsbinde	Ozeanien/Mikronesien/Federated States of Micronesia/Chuuk			Krämer, Augustin
	3612b II	Halsbinde	Ozeanien/Mikronesien/Federated States of Micronesia/Chuuk			Krämer, Augustin
	3613 I	Tanzmaske	Ozeanien/Melanesien/PNG/West New Britain Province/Dorf Pui Pui bei Kandrian / Möwehafen		14. Dezember 1908	Hellwig, Franz Emil
	3613 II	Arznei	Ozeanien/Mikronesien/Federated States of Micronesia/Chuuk			Krämer, Augustin
	3614 I	Tanzmaske	Ozeanien/Melanesien/PNG/West New Britain Province/Dorf Pui Pui bei Kandrian / Möwehafen		14. Dezember 1908	Hellwig, Franz Emil
	3614 II	Arznei	Ozeanien/Mikronesien/Federated States of Micronesia/Chuuk			Krämer, Augustin
	3615 I	Tanzmaske- Tanzhut	Ozeanien/Melanesien/PNG/West New Britain Province/Dorf Pui Pui bei Kandrian / Möwehafen	--/Arawe	14. Dezember 1908	Hellwig, Franz Emil
	3615 II	Arznei	Ozeanien/Mikronesien/Federated States of Micronesia/Chuuk			Krämer, Augustin
	3616 I	Tanzmaske	Ozeanien/Melanesien/PNG/West New Britain Province/Dorf Pui Pui bei Kandrian / Möwehafen		14. Dezember 1908	Hellwig, Franz Emil
	3616 II	Arznei	Ozeanien/Mikronesien/Federated States of Micronesia/Chuuk			Krämer, Augustin
	3617 I	Tanzmaske	Ozeanien/Melanesien/PNG/West New Britain Province/Dorf Pui Pui bei Kandrian / Möwehafen		14. Dezember 1908	Hellwig, Franz Emil

Please note that many designations in this list have been identified as faulty, outdated or as racist abuse since the inventaries´ original conception

Bild	Inventarnummer	Objektbezeichnung	Herkunft	Ethnie	Sammlungszeitraum	Sammler
	3617 II	Arznei	Ozeanien/Mikronesien/Federated States of Micronesia/Chuuk			Krämer, Augustin
	3618 I	Tanzmaske	Ozeanien/Melanesien/PNG/West New Britain Province/Dorf Pui Pui bei Kandrian / Möwehafen		14. Dezember 1908	Hellwig, Franz Emil
	3618 II	Liebeszauber-Kamm	Ozeanien/Mikronesien/Federated States of Micronesia/Chuuk			Krämer, Augustin
	3619 I	Tanzmaske	Ozeanien/Melanesien/PNG/West New Britain Province/Dorf Pui Pui bei Kandrian / Möwehafen		14. Dezember 1908	Hellwig, Franz Emil
	3619 II	Liebeszauber-Kamm	Ozeanien/Mikronesien/Federated States of Micronesia/Chuuk			Krämer, Augustin
	3620 I	Ohrgehänge	Ozeanien/Melanesien/PNG/West New Britain Province/Dorf Pui Pui bei Kandrian / Möwehafen		14. Dezember 1908	Hellwig, Franz Emil
	3620 II	Liebeszauber-Kamm	Ozeanien/Mikronesien/Federated States of Micronesia/Chuuk			Krämer, Augustin
	3621 I	Faserbündel als Armschmuck	Ozeanien/Melanesien/PNG/West New Britain Province/Dorf Pui Pui bei Kandrian / Möwehafen		14. Dezember 1908	Hellwig, Franz Emil
	3621 II	Kamm	Ozeanien/Mikronesien/Federated States of Micronesia/Chuuk			Krämer, Augustin
	3622 I	Faserbündel als Armschmuck	Ozeanien/Melanesien/PNG/West New Britain Province/Dorf Pui Pui bei Kandrian / Möwehafen		14. Dezember 1908	Hellwig, Franz Emil
	3622 II	Halskette	Ozeanien/Mikronesien/Federated States of Micronesia/Chuuk			Krämer, Augustin
	3623 I	Faserbündel als Armschmuck	Ozeanien/Melanesien/PNG/West New Britain Province/Dorf Pui Pui bei Kandrian / Möwehafen		14. Dezember 1908	Hellwig, Franz Emil
	3623 II	Halskette	Ozeanien/Mikronesien/Federated States of Micronesia/Chuuk			Krämer, Augustin
	3624 I	Faserbündel als Armschmuck	Ozeanien/Melanesien/PNG/West New Britain Province/Dorf Pui Pui bei Kandrian / Möwehafen		14. Dezember 1908	Hellwig, Franz Emil
	3624 II	Keule	Ozeanien/Mikronesien/Federated States of Micronesia/Chuuk			Krämer, Augustin
	3625 I	Faserbündel als Armschmuck	Ozeanien/Melanesien/PNG/West New Britain Province/Dorf Pui Pui bei		14. Dezember 1908	Hellwig, Franz Emil

Please note that many designations in this list have been identified as faulty, outdated or as racist abuse since the inventories´ original conception

Bild	Inventarnummer	Objektbezeichnung	Herkunft	Ethnie	Sammlungszeitraum	Sammler
			Kandrian / Möwehafen			
	3625 II	Keule	Ozeanien/Mikronesien/Federated States of Micronesia/Chuuk			Krämer, Augustin
	3626 I	Faserbündel als Armschmuck	Ozeanien/Melanesien/PNG/West New Britain Province/Dorf Pui Pui bei Kandrian / Möwehafen		14. Dezember 1908	Hellwig, Franz Emil
	3626 II	Speer	Ozeanien/Mikronesien/Federated States of Micronesia/Chuuk			Krämer, Augustin
	3627 I	Armband geflochten	Ozeanien/Melanesien/PNG/West New Britain Province/Dorf Pui Pui bei Kandrian / Möwehafen		14. Dezember 1908	Hellwig, Franz Emil
	3627a II	Ohrring	Ozeanien/Mikronesien/Federated States of Micronesia/Chuuk			Krämer, Augustin
	3627b II	Ohrgehänge	Ozeanien/Mikronesien/Federated States of Micronesia/Chuuk			Krämer, Augustin
	3628 I	Armband geflochten	Ozeanien/Melanesien/PNG/West New Britain Province/Dorf Pui Pui bei Kandrian / Möwehafen		14. Dezember 1908	Hellwig, Franz Emil
	3628 II	Feuerfächer	Ozeanien/Mikronesien/Federated States of Micronesia/Chuuk			Krämer, Augustin
	3629 I	Armband geflochten	Ozeanien/Melanesien/PNG/West New Britain Province/Dorf Pui Pui bei Kandrian / Möwehafen		14. Dezember 1908	Hellwig, Franz Emil
	3629a II	Kindermatte	Ozeanien/Mikronesien/Federated States of Micronesia/Chuuk			Krämer, Augustin
	3629b II	Tasche	Ozeanien/Mikronesien/Federated States of Micronesia/Chuuk			Krämer, Augustin
	3630 I	Armband geflochten	Ozeanien/Melanesien/PNG/West New Britain Province/Dorf Pui Pui bei Kandrian / Möwehafen		14. Dezember 1908	Hellwig, Franz Emil
	3630 II	Segelkleid	Ozeanien/Mikronesien/Federated States of Micronesia/Chuuk			Krämer, Augustin
	3631 I	Armband geflochten	Ozeanien/Melanesien/PNG/West New Britain Province/Dorf Pui Pui bei Kandrian / Möwehafen		14. Dezember 1908	Hellwig, Franz Emil
	3631 II	Feuerholz	Ozeanien/Mikronesien/Federated States of Micronesia/Chuuk			Krämer, Augustin
	3632 I	Korb aus Kok. Blättern geflochten	Ozeanien/Melanesien/PNG/West New Britain Province/Dorf Pui Pui bei		14. Dezember 1908	Hellwig, Franz Emil

Please note that many designations in this list have been identified as faulty, outdated or as racist abuse since the inventories original conception

Bild	Inventarnummer	Objektbezeichnung	Herkunft	Ethnie	Sammlungszeitraum	Sammler
		geflochten	New Britain Province/Dorf Pui Pui bei Kandrian / Möwehafen		1908	Emil
	3632 II	Geisterfisch	Ozeanien/Mikronesien/Federated States of Micronesia/Chuuk			Krämer, Augustin
	3633 I	Armband	Ozeanien/Melanesien/PNG/West New Britain Province/Dorf Pui Pui bei Kandrian / Möwehafen		14. Dezember 1908	Hellwig, Franz Emil
	3633 II	Ohrring	Ozeanien/Mikronesien/Federated States of Micronesia/Yap			Krämer, Augustin
	3634 I	Armband	Ozeanien/Melanesien/PNG/West New Britain Province/Dorf Pui Pui bei Kandrian / Möwehafen		14. Dezember 1908	Hellwig, Franz Emil
	3634 II	Matte	Ozeanien/Mikronesien/Federated States of Micronesia/Chuuk			Krämer, Augustin
	3635 I	Armband	Ozeanien/Melanesien/PNG/West New Britain Province/Dorf Pui Pui bei Kandrian / Möwehafen		14. Dezember 1908	Hellwig, Franz Emil
	3635 II	Matte	Ozeanien/Mikronesien/Federated States of Micronesia/Chuuk			Krämer, Augustin
	3636 I	Armband	Ozeanien/Melanesien/PNG/West New Britain Province/Dorf Pui Pui bei Kandrian / Möwehafen		14. Dezember 1908	Hellwig, Franz Emil
	3636 II	Matte	Ozeanien/Mikronesien/Federated States of Micronesia/Chuuk			Krämer, Augustin
	3637 I	Kakadu Federstutz	Ozeanien/Melanesien/PNG/West New Britain Province/Dorf Pui Pui bei Kandrian / Möwehafen		14. Dezember 1908	Hellwig, Franz Emil
	3637 II	Matte	Ozeanien/Mikronesien/Federated States of Micronesia/Chuuk			Krämer, Augustin
	3638 I	Kamm geschnitzt	Ozeanien/Melanesien/PNG/West New Britain Province/Dorf Pui Pui bei Kandrian / Möwehafen		14. Dezember 1908	Hellwig, Franz Emil
	3638 II	Matte	Ozeanien/Mikronesien/Federated States of Micronesia/Chuuk			Krämer, Augustin
	3639 I	Trommel	Ozeanien/Melanesien/PNG/West New Britain Province/Dorf Pui Pui bei Kandrian / Möwehafen	--/Arawe / Kilenge	14. Dezember 1908	Hellwig, Franz Emil
	3639 II	Teikform [?] aus Holz (Gelbwurz)	Ozeanien/Mikronesien/Federated States of Micronesia/Chuuk			Krämer, Augustin

Please note that many designations in this list have been identified as faulty, outdated or as racist abuse since the inventories´ original conception

Bild	Inventarnummer	Objektbezeichnung	Herkunft	Ethnie	Sammlungszeitraum	Sammler
	3640 I	Trommel	Ozeanien/Melanesien/PNG/West New Britain Province/Dorf Pui Pui bei Kandrian / Möwehafen	--/Arawe	14.12.1908	Hellwig, Franz Emil
	3640 II	Teikform [?] aus Holz (Gelbwurz)	Ozeanien/Mikronesien/Federated States of Micronesia/Chuuk			Krämer, Augustin
	3641 I	Schild	Ozeanien/Melanesien/PNG/West New Britain Province/Dorf Pui Pui bei Kandrian / Möwehafen		14. Dezember 1908	Hellwig, Franz Emil
	3641 II	Teikform [?] aus Holz (Gelbwurz)	Ozeanien/Mikronesien/Federated States of Micronesia/Chuuk			Krämer, Augustin
	3642 I	Armband geflochten	Ozeanien/Melanesien/PNG/West New Britain Province/Dorf Pui Pui bei Kandrian / Möwehafen		14. Dezember 1908	Hellwig, Franz Emil
	3642 II	Teikform [?] aus Holz (Gelbwurz)	Ozeanien/Mikronesien/Federated States of Micronesia/Chuuk			Krämer, Augustin
	3643 I	Armband geflochten	Ozeanien/Melanesien/PNG/West New Britain Province/Dorf Pui Pui bei Kandrian / Möwehafen		14. Dezember 1908	Hellwig, Franz Emil
	3643 II	Teikform [?] aus Holz (Gelbwurz)	Ozeanien/Mikronesien/Federated States of Micronesia/Chuuk			Krämer, Augustin
	3644 I	Brustschmuck 2 Eberzähne	Ozeanien/Melanesien/PNG/West New Britain Province/Dorf Pui Pui bei Kandrian / Möwehafen		14. Dezember 1908	Hellwig, Franz Emil
	3644 II	Teikform [?] aus Holz (Gelbwurz)	Ozeanien/Mikronesien/Federated States of Micronesia/Chuuk			Krämer, Augustin
	3645 I	Armstulpe	Ozeanien/Melanesien/PNG/West New Britain Province/Dorf Pui Pui bei Kandrian / Möwehafen		14. Dezember 1908	Hellwig, Franz Emil
	3645 II	Teikform [?] aus Holz (Gelbwurz)	Ozeanien/Mikronesien/Federated States of Micronesia/Chuuk			Krämer, Augustin
	3646 I	Armband geflochten	Ozeanien/Melanesien/PNG/West New Britain Province/Dorf Pui Pui bei Kandrian / Möwehafen		14. Dezember 1908	Hellwig, Franz Emil
	3646 II	Teikform [?] aus Holz (Gelbwurz)	Ozeanien/Mikronesien/Federated States of Micronesia/Chuuk			Krämer, Augustin
	3647 I	Strähne Muschelgeld	Ozeanien/Melanesien/PNG/West New Britain Province/Dorf Pui Pui bei Kandrian / Möwehafen		14. Dezember 1908	Hellwig, Franz Emil
	3647 II	Teikform [?] aus Holz	Ozeanien/Mikronesien/Federated			Krämer,

Please note that many designations in this list have been identified as faulty, outdated or as racist abuse since the inventaries´ original conception

Bild	Inventarnummer	Objektbezeichnung	Herkunft	Ethnie	Sammlungszeitraum	Sammler
		(Gelbwurz)	States of Micronesia/Chuuk			Augustin
	3648 I	Strähne Muschelgeld	Ozeanien/Melanesien/PNG/West New Britain Province/Dorf Pui Pui bei Kandrian / Möwehafen		14. Dezember 1908	Hellwig, Franz Emil
	3648 II	Teikform [?] aus Holz (Gelbwurz)	Ozeanien/Mikronesien/Federated States of Micronesia/Chuuk			Krämer, Augustin
	3649 I	Federstutz mit Halter	Ozeanien/Melanesien/PNG/West New Britain Province/Dorf Pui Pui bei Kandrian / Möwehafen		14. Dezember 1908	Hellwig, Franz Emil
	3649 II	Teikform [?] aus Holz (Gelbwurz)	Ozeanien/Mikronesien/Federated States of Micronesia/Chuuk			Krämer, Augustin
	3650 I	Armband mit Muschelbesatz	Ozeanien/Melanesien/PNG/West New Britain Province/Dorf Pui Pui bei Kandrian / Möwehafen		14. Dezember 1908	Hellwig, Franz Emil
	3650 II	Teikform [?] aus Holz (Gelbwurz)	Ozeanien/Mikronesien/Federated States of Micronesia/Chuuk			Krämer, Augustin
	3651 I	Hahnenfeder mit Kamm	Ozeanien/Melanesien/PNG/West New Britain Province/Dorf Pui Pui bei Kandrian / Möwehafen		14. Dezember 1908	Hellwig, Franz Emil
	3651 II	Teikform [?] aus Holz (Gelbwurz)	Ozeanien/Mikronesien/Federated States of Micronesia/Chuuk			Krämer, Augustin
	3652 I	Ohrgehänge	Ozeanien/Melanesien/PNG/West New Britain Province/Dorf Pui Pui bei Kandrian / Möwehafen		14. Dezember 1908	Hellwig, Franz Emil
	3652 II	Teikform [?] aus Holz (Gelbwurz)	Ozeanien/Mikronesien/Federated States of Micronesia/Chuuk			Krämer, Augustin
	3653 I	Tarokratzer	Ozeanien/Melanesien/PNG/West New Britain Province/Dorf Pui Pui bei Kandrian / Möwehafen		14. Dezember 1908	Hellwig, Franz Emil
	3653a II	Matte	Ozeanien/Mikronesien/Federated States of Micronesia/Yap			Krämer, Augustin
	3653b II	Matte	Ozeanien/Mikronesien/Federated States of Micronesia/Yap			Krämer, Augustin
	3653c II	Matte - gewebt und gestreift	Ozeanien/Mikronesien/Federated States of Micronesia/Yap			Krämer, Augustin
	3654 I	Kasuarfederstutz mit Hahnenfeder	Ozeanien/Melanesien/PNG/West New Britain Province/Dorf Pui Pui bei Kandrian / Möwehafen		14. Dezember 1908	Hellwig, Franz Emil

Please note that many designations in this list have been identified as faulty, outdated or as racist abuse since the inventories´ original conception

Bild	Inventarnummer	Objektbezeichnung	Herkunft	Ethnie	Sammlungszeitraum	Sammler
	3654 II	Frauengürtel	Ozeanien/Mikronesien/Federated States of Micronesia/Yap			Krämer, Augustin
	3655 I	Kakadufederstutz mit Hahenfeder	Ozeanien/Melanesien/PNG/West New Britain Province/Dorf Pui Pui bei Kandrian / Möwehafen		14. Dezember 1908	Hellwig, Franz Emil
	3655 II	Halsband	Ozeanien/Mikronesien/Federated States of Micronesia/Yap			Krämer, Augustin
	3656 I	Weiberschurz	Ozeanien/Melanesien/PNG/West New Britain Province/Dorf Pui Pui bei Kandrian / Möwehafen		14. Dezember 1908	Hellwig, Franz Emil
	3656 II	Stuhl	Ozeanien/Mikronesien/Federated States of Micronesia/Yap			Krämer, Augustin
	3657 I	Weiberschurz	Ozeanien/Melanesien/PNG/West New Britain Province/Dorf Pui Pui bei Kandrian / Möwehafen		14. Dezember 1908	Hellwig, Franz Emil
	3657 II	Schiebtäschchen mit roter Erde	Ozeanien/Mikronesien/Federated States of Micronesia/Yap			Krämer, Augustin
	3658 I	Kopfstutz Federn	Ozeanien/Melanesien/PNG/West New Britain Province/Dorf Pui Pui bei Kandrian / Möwehafen		14. Dezember 1908	Hellwig, Franz Emil
	3658a II	Frauenmatte	Ozeanien/Mikronesien/Federated States of Micronesia/Yap			Krämer, Augustin
	3658b II	Frauenmatte	Ozeanien/Mikronesien/Federated States of Micronesia/Yap			Krämer, Augustin
	3658c II	Frauenmatte	Ozeanien/Mikronesien/Federated States of Micronesia/Yap			Krämer, Augustin
	3658d II	Frauenmatte	Ozeanien/Mikronesien/Federated States of Micronesia/Yap			Krämer, Augustin
	3659 I	Kopfstutz Federn	Ozeanien/Melanesien/PNG/West New Britain Province/Dorf Pui Pui bei Kandrian / Möwehafen		14. Dezember 1908	Hellwig, Franz Emil
	3659 II	Frauenmatte	Ozeanien/Mikronesien/Federated States of Micronesia/Yap			Krämer, Augustin
	3660 I	Nasenstab	Ozeanien/Melanesien/PNG/West New Britain Province/Dorf Pui Pui bei Kandrian / Möwehafen		14. Dezember 1908	Hellwig, Franz Emil
	3660a II	Frauenmatte	Ozeanien/Mikronesien/Federated States of Micronesia/Yap			Krämer, Augustin

Please note that many designations in this list have been identified as faulty, outdated or asracist abuse since the inventories´ original conception

Bild	Inventarnummer	Objektbezeichnung	Herkunft	Ethnie	Sammlungszeitraum	Sammler
	3660b II	Frauenmatte	Ozeanien/Mikronesien/Federated States of Micronesia/Yap			Krämer, Augustin
	3661 I	Nasenstab	Ozeanien/Melanesien/PNG/West New Britain Province/Dorf Pui Pui bei Kandrian / Möwehafen		14. Dezember 1908	Hellwig, Franz Emil
	3661a II	Frauenmatte	Ozeanien/Mikronesien/Federated States of Micronesia/Yap			Krämer, Augustin
	3661b II	Frauenmatte	Ozeanien/Mikronesien/Federated States of Micronesia/Yap			Krämer, Augustin
	3661c II	Frauenmatte	Ozeanien/Mikronesien/Federated States of Micronesia/Yap			Krämer, Augustin
	3662 I	Panflöte	Ozeanien/Melanesien/PNG/West New Britain Province/Dorf Pui Pui bei Kandrian / Möwehafen		14. Dezember 1908	Hellwig, Franz Emil
	3662 II	Frauenmatte	Ozeanien/Mikronesien/Federated States of Micronesia/Yap			Krämer, Augustin
	3663 I	Schild	Ozeanien/Melanesien/PNG/West New Britain Province/Ablingi Harbour / Luschan Hafen		15. Dezember 1908	Hellwig, Franz Emil
	3663 II	Frauenmatte	Ozeanien/Mikronesien/Federated States of Micronesia/Yap			Krämer, Augustin
	3664 I	Holz-Schüssel	Ozeanien/Melanesien/PNG/West New Britain Province/Ablingi Harbour / Luschan Hafen		15. Dezember 1908	Hellwig, Franz Emil
	3664 II	Frauenmatte	Ozeanien/Mikronesien/Federated States of Micronesia/Yap			Krämer, Augustin
	3665 I	Korb rund geflochten	Ozeanien/Melanesien/PNG/West New Britain Province/Ablingi Harbour / Luschan Hafen		15. Dezember 1908	Hellwig, Franz Emil
	3665a II	Männermatte	Ozeanien/Mikronesien/Federated States of Micronesia/Yap			Krämer, Augustin
	3665b II	Männermatte	Ozeanien/Mikronesien/Federated States of Micronesia/Yap			Krämer, Augustin
	3666 I	Trommel	Ozeanien/Melanesien/PNG/West New Britain Province/Ablingi Harbour / Luschan Hafen		15. Dezember 1908	Hellwig, Franz Emil
	3666 II	Männermatte	Ozeanien/Mikronesien/Federated States of Micronesia/Yap			Krämer, Augustin

Please note that many designations in this list have been identified as faulty, outdated or as racist abuse since the inventories´ original conception

Bild	Inventarnummer	Objektbezeichnung	Herkunft	Ethnie	Sammlungszeitraum	Sammler
	3667 I	Korb aus Kok. Blatt geflochten	Ozeanien/Melanesien/PNG/West New Britain Province/Ablingi Harbour / Luschan Hafen		15. Dezember 1908	Hellwig, Franz Emil
	3667 II	Männermatte, gewebt (braun, weiß, lila)	Ozeanien/Mikronesien/Federated States of Micronesia/Yap			Krämer, Augustin
	3668 I	Fischnetz	Ozeanien/Melanesien/PNG/West New Britain Province/Ablingi Harbour / Luschan Hafen		15. Dezember 1908	Hellwig, Franz Emil
	3668 II	Gürtel	Ozeanien/Mikronesien/Federated States of Micronesia/Yap			Krämer, Augustin
	3669 I	Rest eines Korbnetzes	Ozeanien/Melanesien/PNG/West New Britain Province/Ablingi Harbour / Luschan Hafen		15. Dezember 1908	Hellwig, Franz Emil
	3669 II	Gürtel	Ozeanien/Mikronesien/Federated States of Micronesia/Yap			Krämer, Augustin
	3670 I	Steinbeilstiel	Ozeanien/Melanesien/PNG/West New Britain Province/Lindenhafen / bei Paronga: Dorf Amärär		16. Dezember 1908	Hellwig, Franz Emil
	3670 II	Gürtel	Ozeanien/Mikronesien/Federated States of Micronesia/Yap			Krämer, Augustin
	3671 I	Regenmatte aus Pandanus Blatt	Ozeanien/Melanesien/PNG/West New Britain Province/Lindenhafen / bei Paronga: Dorf Amärär		16. Dezember 1908	Hellwig, Franz Emil
	3671 II	Frauenmatte (schwarz, beige, rot), mit Zierfransen	Ozeanien/Mikronesien/Federated States of Micronesia/Yap			Krämer, Augustin
	3672 I	Regenmatte aus Pandanus Blatt	Ozeanien/Melanesien/PNG/West New Britain Province/Lindenhafen / bei Paronga: Dorf Amärär		16. Dezember 1908	Hellwig, Franz Emil
	3672 II	Lampe	Ozeanien/Mikronesien/Palau			Krämer, Augustin
	3673 I	Haus Hängekorb	Ozeanien/Melanesien/PNG/West New Britain Province/Lindenhafen / bei Paronga: Dorf Amärär		16. Dezember 1908	Hellwig, Franz Emil
	3673a II	Dachnadel	Ozeanien/Mikronesien/Palau			Krämer, Augustin
	3673b II	Lampe	Ozeanien/Mikronesien/Palau			Krämer, Augustin
	3674 I	Netz	Ozeanien/Melanesien/PNG/West New Britain Province/Lindenhafen /		16. Dezember 1908	Hellwig, Franz Emil

Please note that many designations in this list have been identified as faulty, outdated or as racist abuse since the inventaries´ original conception

Bild	Inventarnummer	Objektbezeichnung	Herkunft	Ethnie	Sammlungszeitraum	Sammler
			bei Paronga: Dorf Amärär			
	3674 II	Ölschaufel	Ozeanien/Mikronesien/Palau			Krämer, Augustin
	3675 I	Weiberschurz	Ozeanien/Melanesien/PNG/West New Britain Province/Lindenhafen / bei Paronga: Dorf Amärär		16. Dezember 1908	Hellwig, Franz Emil
	3675 II	Toddy-Schaumlöffel- aus Holz mit menschl. Darstellungen am Stiel	Ozeanien/Mikronesien/Palau			Krämer, Augustin
	3676 I	Flöte	Ozeanien/Melanesien/PNG/West New Britain Province/Lindenhafen / bei Paronga: Dorf Amärär		16. Dezember 1908	Hellwig, Franz Emil
	3676 II	Taroschaber	Ozeanien/Mikronesien/Palau			Krämer, Augustin
	3677 I	Speer	Ozeanien/Melanesien/PNG/West New Britain Province/Lindenhafen / bei Paronga: Dorf Amärär		16. Dezember 1908	Hellwig, Franz Emil
	3677 II	Kochtopf	Ozeanien/Mikronesien/Palau			Krämer, Augustin
	3678 I	Speer	Ozeanien/Melanesien/PNG/West New Britain Province/Lindenhafen / bei Paronga: Dorf Amärär		16. Dezember 1908	Hellwig, Franz Emil
	3678 II	Kochtopf	Ozeanien/Mikronesien/Palau			Krämer, Augustin
	3679 I	Speer	Ozeanien/Melanesien/PNG/West New Britain Province/Lindenhafen / bei Paronga: Dorf Amärär		16. Dezember 1908	Hellwig, Franz Emil
	3679 II	Tonprobe	Ozeanien/Mikronesien/Palau			Krämer, Augustin
	3680 I	Speer, flach	Ozeanien/Melanesien/PNG/West New Britain Province/Lindenhafen / bei Paronga: Dorf Amärär		16. Dezember 1908	Hellwig, Franz Emil
	3680 II	Tonscherbe	Ozeanien/Mikronesien/Palau			Krämer, Augustin
	3681 I	Schild	Ozeanien/Melanesien/PNG/West New Britain Province/Lindenhafen / bei Paronga: Dorf Amärär		16. Dezember 1908	Hellwig, Franz Emil
	3681 II	Steinklinge	Ozeanien/Mikronesien/Palau			Krämer, Augustin

Please note that many designations in this list have been identified as faulty, outdated or as racist abuse since the inventories original conception

Bild	Inventarnummer	Objektbezeichnung	Herkunft	Ethnie	Sammlungszeitraum	Sammler
	3682 I	Schild	Ozeanien/Melanesien/PNG/West New Britain Province/Lindenhafen / bei Paronga: Dorf Amärär		16. Dezember 1908	Hellwig, Franz Emil
	3682 II	Schlussstück von Tridacna in Arbeit	Ozeanien/Mikronesien/Palau			Krämer, Augustin
	3683 I	Paddel	Ozeanien/Melanesien/PNG/West New Britain Province/Lindenhafen / bei Paronga: Dorf Amärär		16. Dezember 1908	Hellwig, Franz Emil
	3683 II	Betelstock	Ozeanien/Mikronesien/Palau			Krämer, Augustin
	3684 I	Knochenspeer	Ozeanien/Melanesien/PNG/West New Britain Province/Lindenhafen / bei Paronga: Dorf Amärär		16. Dezember 1908	Hellwig, Franz Emil
	3684 II	Mörser für Betelnüsse	Ozeanien/Mikronesien/Palau			Krämer, Augustin
	3685 I	Knochenspeer	Ozeanien/Melanesien/PNG/West New Britain Province/Lindenhafen / bei Paronga: Dorf Amärär		16. Dezember 1908	Hellwig, Franz Emil
	3685 II	Lauskamm	Ozeanien/Mikronesien/Palau			Krämer, Augustin
	3686 I	flacher Speer	Ozeanien/Melanesien/PNG/West New Britain Province/Lindenhafen / bei Paronga: Dorf Amärär		16. Dezember 1908	Hellwig, Franz Emil
	3686 II	Leibring	Ozeanien/Mikronesien/Palau			Krämer, Augustin
	3687 I	Speer	Ozeanien/Melanesien/PNG/East New Britain Province/Montagu-Bucht		16. Dezember 1908	Hellwig, Franz Emil
	3687a II	Leibring	Ozeanien/Mikronesien/Palau			Krämer, Augustin
	3687b II	Stampfer	Ozeanien/Mikronesien/Palau			Krämer, Augustin
	3688 I	Koben [?] aus Bast	Ozeanien/Melanesien/PNG/East New Britain Province/Montagu-Bucht		17. Dezember 1908	Hellwig, Franz Emil
	3688a II	Stampfer	Ozeanien/Mikronesien/Palau			Krämer, Augustin
	3688b II	Armring	Ozeanien/Mikronesien/Palau			Krämer, Augustin
	3689 I	Steinbeil	Ozeanien/Melanesien/PNG/East New Britain Province/Montagu-Bucht		17. Dezember 1908	Hellwig, Franz Emil

Please note that many designations in this list have been identified as faulty, outdated or as racist abuse since the inventaries´ original conception

Bild	Inventarnummer	Objektbezeichnung	Herkunft	Ethnie	Sammlungszeitraum	Sammler
	3689 II	Armring	Ozeanien/Mikronesien/Palau			Krämer, Augustin
	3690 I	Steinbeil	Ozeanien/Melanesien/PNG/East New Britain Province/Montagu-Bucht		17. Dezember 1908	Hellwig, Franz Emil
	3690 II	Taroschneider	Ozeanien/Mikronesien/Palau			Krämer, Augustin
	3691 I	Regenmatte	Ozeanien/Melanesien/PNG/East New Britain Province/Montagu-Bucht		17. Dezember 1908	Hellwig, Franz Emil
	3691 II	Kokosschale	Ozeanien/Mikronesien/Palau			Krämer, Augustin
	3692 I	Fischnetz	Ozeanien/Melanesien/PNG/East New Britain Province/Jacquinot Bucht		20. Dezember 1908	Hellwig, Franz Emil
	3692 II	Kokosschale	Ozeanien/Mikronesien/Palau			Krämer, Augustin
	3693 I	Fischspeer	Ozeanien/Melanesien/PNG/West New Britain Province/Lindenhafen / bei Paronga: Dorf Amärär		16. Dezember 1908	Hellwig, Franz Emil
	3693 II	Kokosschale mit drei Aufhängern	Ozeanien/Mikronesien/Palau			Krämer, Augustin
	3694 I	Fischspeer	Ozeanien/Melanesien/PNG/West New Britain Province/Lindenhafen / bei Paronga: Dorf Amärär		16. Dezember 1908	Hellwig, Franz Emil
	3694 II	kleine Schüssel	Ozeanien/Mikronesien/Palau			Krämer, Augustin
	3695 I	Tritonhorn	Ozeanien/Melanesien/PNG/West New Britain Province/Lindenhafen / bei Paronga: Dorf Amärär		16. Dezember 1908	Hellwig, Franz Emil
	3695 II	längliche Schale	Ozeanien/Mikronesien/Palau			Krämer, Augustin
	3696 I	Probe rote Farberde	Ozeanien/Melanesien/PNG/West New Britain Province/Lindenhafen / bei Paronga: Dorf Amärär		16. Dezember 1908	Hellwig, Franz Emil
	3696 II	Wassergefäß	Ozeanien/Mikronesien/Palau			Krämer, Augustin
	3697 I	Weiberschurz	Ozeanien/Melanesien/PNG/West New Britain Province/Lindenhafen / bei Paronga: Dorf Amärär		16. Dezember 1908	Hellwig, Franz Emil

Please note that many designations in this list have been identified as faulty, outdated or as racist abuse since the inventories´ original conception

Bild	Inventarnummer	Objektbezeichnung	Herkunft	Ethnie	Sammlungszeitraum	Sammler
	3697 II	Wassergefäß	Ozeanien/Mikronesien/Palau			Krämer, Augustin
	3698 I	Netztasche	Ozeanien/Melanesien/PNG/West New Britain Province/Lindenhafen / bei Paronga: Dorf Amärär		16. Dezember 1908	Hellwig, Franz Emil
	3698 II	Wassergefäß	Ozeanien/Mikronesien/Palau			Krämer, Augustin
	3699 I	Netztasche	Ozeanien/Melanesien/PNG/West New Britain Province/Lindenhafen / bei Paronga: Dorf Amärär		16. Dezember 1908	Hellwig, Franz Emil
	3699 II	Wassergefäß	Ozeanien/Mikronesien/Palau			Krämer, Augustin
	3700 I	Netztasche	Ozeanien/Melanesien/PNG/West New Britain Province/Lindenhafen / bei Paronga: Dorf Amärär		16. Dezember 1908	Hellwig, Franz Emil
	3700 II	Wassergefäß mit Deckel	Ozeanien/Mikronesien/Palau			Krämer, Augustin
	3701 I	Netztasche	Ozeanien/Melanesien/PNG/West New Britain Province/Lindenhafen / bei Paronga: Dorf Amärär		16. Dezember 1908	Hellwig, Franz Emil
	3701 II	Gefäß	Ozeanien/Mikronesien/Palau			Krämer, Augustin
	3702 I	Federschmuck	Ozeanien/Melanesien/PNG/West New Britain Province/Lindenhafen / bei Paronga: Dorf Amärär		16. Dezember 1908	Hellwig, Franz Emil
	3702 II	galith [?]	Ozeanien/Mikronesien/Palau			Krämer, Augustin
	3703 I	Fischnetz	Ozeanien/Melanesien/PNG/West New Britain Province/Lindenhafen / bei Paronga: Dorf Amärär		16. Dezember 1908	Hellwig, Franz Emil
	3703 II	kleine Matte	Ozeanien/Mikronesien/Palau			Krämer, Augustin
	3704 I	Besen	Ozeanien/Melanesien/PNG/West New Britain Province/Lindenhafen / bei Paronga: Dorf Amärär		16. Dezember 1908	Hellwig, Franz Emil
	3704 II	Schnitzerei: galith [?] - gesehen: Bootsförmige Vogelskulptur mit Gesichtern	Ozeanien/Mikronesien/Palau			Krämer, Augustin
	3705 I	Schild (Rohling?)	Ozeanien/Melanesien/PNG/East	--/Sulka	20. Dezember	Hellwig, Franz

Please note that many designations in this list have been identified as faulty, outdated or as racist abuse since the inventories´ original conception

Bild	Inventarnummer	Objektbezeichnung	Herkunft	Ethnie	Sammlungszeitraum	Sammler
			New Britain Province/Jacquinot Bucht		1908	Emil
	3705 II	galith [?]	Ozeanien/Mikronesien/Palau			Krämer, Augustin
	3706 I	Schild	Ozeanien/Melanesien/PNG/East New Britain Province/Jacquinot Bucht		20. Dezember 1908	Hellwig, Franz Emil
	3706 II	galith [?]	Ozeanien/Mikronesien/Palau			Krämer, Augustin
	3707 I	Armband	Ozeanien/Melanesien/PNG/East New Britain Province/Jacquinot Bucht		20. Dezember 1908	Hellwig, Franz Emil
	3707 II	Votivhäuschen aus Holz, klein	Ozeanien/Mikronesien/Palau			Krämer, Augustin
	3708 I	Speer	Ozeanien/Melanesien/PNG/East New Britain Province/Jacquinot Bucht		20. Dezember 1908	Hellwig, Franz Emil
	3708 II	Votivhäuschen	Ozeanien/Mikronesien/Palau			Krämer, Augustin
	3709 I	Speer	Ozeanien/Melanesien/PNG/East New Britain Province/Jacquinot Bucht		20. Dezember 1908	Hellwig, Franz Emil
	3709 II	Votivhäuschen	Ozeanien/Mikronesien/Palau			Krämer, Augustin
	3710 I	Speer	Ozeanien/Melanesien/PNG/East New Britain Province/Jacquinot Bucht		20. Dezember 1908	Hellwig, Franz Emil
	3710 II	Votivhäuschen	Ozeanien/Mikronesien/Palau			Krämer, Augustin
	3711 I	Speer	Ozeanien/Melanesien/PNG/East New Britain Province/Jacquinot Bucht		20. Dezember 1908	Hellwig, Franz Emil
	3711 II	eulenkopfartiger Stein	Ozeanien/Mikronesien/Palau			Krämer, Augustin
	3712 I	Speer	Ozeanien/Melanesien/PNG/East New Britain Province/Jacquinot Bucht		20. Dezember 1908	Hellwig, Franz Emil
	3712 II	Trompete	Ozeanien/Mikronesien/Palau			Krämer, Augustin

Please note that many designations in this list have been identified as faulty, outdated or as racist abuse since the inventories´ original conception

Bild	Inventarnummer	Objektbezeichnung	Herkunft	Ethnie	Sammlungszeitraum	Sammler
	3713 I	Speer	Ozeanien/Melanesien/PNG/East New Britain Province/Jacquinot Bucht		20. Dezember 1908	Hellwig, Franz Emil
	3713 II	Pressform für toluk	Ozeanien/Mikronesien/Palau			Krämer, Augustin
	3714 I	Schleuder	Ozeanien/Melanesien/PNG/East New Britain Province/Jacquinot Bucht		20. Dezember 1908	Hellwig, Franz Emil
	3714a II	Hammer	Ozeanien/Mikronesien/Palau			Krämer, Augustin
	3714b II	Pressform für Löffel	Ozeanien/Mikronesien/Palau			Krämer, Augustin
	3715 I	Schleuder	Ozeanien/Melanesien/PNG/East New Britain Province/Jacquinot Bucht		20. Dezember 1908	Hellwig, Franz Emil
	3715a II	Keil	Ozeanien/Mikronesien/Palau			Krämer, Augustin
	3715b II	Keil	Ozeanien/Mikronesien/Palau			Krämer, Augustin
	3716 I	Bambusbüchse mit Federn	Ozeanien/Melanesien/PNG/East New Britain Province/Jacquinot Bucht		20. Dezember 1908	Hellwig, Franz Emil
	3716 II	Strick zum Binden	Ozeanien/Mikronesien/Palau			Krämer, Augustin
	3717 I	Bambusbüchse	Ozeanien/Melanesien/PNG/East New Britain Province/Jacquinot Bucht	--/Sulka	20. Dezember 1908	Hellwig, Franz Emil
	3717 II	unfertige Schildpattschale	Ozeanien/Mikronesien/Palau			Krämer, Augustin
	3718 I	Zigarrenspitze aus Bambus	Ozeanien/Melanesien/PNG/East New Britain Province/Jacquinot Bucht		20. Dezember 1908	Hellwig, Franz Emil
	3718 II	Betelkorb	Ozeanien/Mikronesien/Palau			Krämer, Augustin
	3719 I	Zigarrenspitze aus Bambus	Ozeanien/Melanesien/PNG/East New Britain Province/Jacquinot Bucht		20. Dezember 1908	Hellwig, Franz Emil
	3719a II	Wandhaken	Ozeanien/Mikronesien/Palau			Krämer, Augustin

Please note that many designations in this list have been identified as faulty, outdated or as racist abuse since the inventaries´ original conception

Bild	Inventarnummer	Objektbezeichnung	Herkunft	Ethnie	Sammlungszeitraum	Sammler
	3719b II	Schildpattschale	Ozeanien/Mikronesien/Palau			Krämer, Augustin
	3720 I	Zigarrenspitze	Ozeanien/Melanesien/PNG/East New Britain Province/Jacquinot Bucht		20. Dezember 1908	Hellwig, Franz Emil
	3720 II	Schale aus Schildpatt	Ozeanien/Mikronesien/Palau			Krämer, Augustin
	3721 I	Bambusflöte	Ozeanien/Melanesien/PNG/East New Britain Province/Jacquinot Bucht		20. Dezember 1908	Hellwig, Franz Emil
	3721a II	Schildpattschale	Ozeanien/Mikronesien/Palau			Krämer, Augustin
	3721b II	Schildpattschale	Ozeanien/Mikronesien/Palau			Krämer, Augustin
	3722 I	Bambusflöte	Ozeanien/Melanesien/PNG/East New Britain Province/Jacquinot Bucht		20. Dezember 1908	Hellwig, Franz Emil
	3722 II	Schildpattschale	Ozeanien/Mikronesien/Palau			Krämer, Augustin
	3723 I	Bambusflöte	Ozeanien/Melanesien/PNG/East New Britain Province/Jacquinot Bucht		20. Dezember 1908	Hellwig, Franz Emil
	3723 II	Schüssel für rohen Fisch, mit Perlmutteinlagen	Ozeanien/Mikronesien/Palau			Krämer, Augustin
	3724 I	Bambusflöte	Ozeanien/Melanesien/PNG/East New Britain Province/Jacquinot Bucht		20. Dezember 1908	Hellwig, Franz Emil
	3724 II	Weiberschurz	Ozeanien/Mikronesien/Palau			Krämer, Augustin
	3725 I	Nasenstab mit Krebs (?) schale	Ozeanien/Melanesien/PNG/East New Britain Province/Jacquinot Bucht		20. Dezember 1908	Hellwig, Franz Emil
	3725 II	Weiberschurz	Ozeanien/Mikronesien/Palau			Krämer, Augustin
	3726 I	Panflöte	Ozeanien/Melanesien/PNG/East New Britain Province/Jacquinot		20. Dezember 1908	Hellwig, Franz Emil

Please note that many designations in this list have been identified as faulty, outdated or as racist abuse since the inventories´ original conception

Bild	Inventarnummer	Objektbezeichnung	Herkunft	Ethnie	Sammlungszeitraum	Sammler
			Bucht			
	3726 II	Weiberschurz	Ozeanien/Mikronesien/Palau			Krämer, Augustin
	3727 I	Armband für Kinder	Ozeanien/Melanesien/PNG/East New Britain Province/Jacquinot Bucht		20. Dezember 1908	Hellwig, Franz Emil
	3727 II	Weiberschurz	Ozeanien/Mikronesien/Palau			Krämer, Augustin
	3728 I	Tabaktrockner	Ozeanien/Melanesien/PNG/East New Britain Province/Jacquinot Bucht		20. Dezember 1908	Hellwig, Franz Emil
	3728 II	Weiberschurz	Ozeanien/Mikronesien/Palau			Krämer, Augustin
	3729 I	Tabaktrockner	Ozeanien/Melanesien/PNG/East New Britain Province/Jacquinot Bucht		20. Dezember 1908	Hellwig, Franz Emil
	3729 II	Weiberschurz	Ozeanien/Mikronesien/Palau			Krämer, Augustin
	3730 I	Gefäß	Ozeanien/Melanesien/PNG/East New Britain Province/Jacquinot Bucht	--/Mengen	20. Dezember 1908	Hellwig, Franz Emil
	3730 II	Schlafdeckmatte	Ozeanien/Mikronesien/Palau			Krämer, Augustin
	3731 I	Federschmuck für Masken	Ozeanien/Melanesien/PNG/East New Britain Province/Jacquinot Bucht		20. Dezember 1908	Hellwig, Franz Emil
	3731 II	Schlafdeckmatte	Ozeanien/Mikronesien/Palau			Krämer, Augustin
	3732 I	Federschmuck für Masken	Ozeanien/Melanesien/PNG/East New Britain Province/Jacquinot Bucht		20. Dezember 1908	Hellwig, Franz Emil
	3732 II	Schlafdeckmatte	Ozeanien/Mikronesien/Palau			Krämer, Augustin
	3733 I	Aschen (?) Bett	Ozeanien/Melanesien/PNG/East New Britain Province/Jacquinot Bucht		20. Dezember 1908	Hellwig, Franz Emil
	3733 II	Stall für kleine Hühner	Ozeanien/Mikronesien/Palau			Krämer, Augustin

Please note that many designations in this list have been identified as faulty, outdated or as racist abuse since the inventories original conception

Bild	Inventarnummer	Objektbezeichnung	Herkunft	Ethnie	Sammlungszeitraum	Sammler
	3734 I	Maskenaufsatz - Gerüst mit Pflanzenmark bezogen und spindelförmigen Extremitäten	Ozeanien/Melanesien/PNG/East New Britain Province/Jacquinot Bucht	--/Sulka	20. Dezember 1908	Hellwig, Franz Emil
	3734 II	Tanzstab	Ozeanien/Mikronesien/Palau			Krämer, Augustin
	3735 I	Maske, schirmartig	Ozeanien/Melanesien/PNG/East New Britain Province/Jacquinot Bucht		20. Dezember 1908	Hellwig, Franz Emil
	3735 II	Aufhängehaken	Ozeanien/Mikronesien/Palau			Krämer, Augustin
	3736 I	Maske, schirmartig	Ozeanien/Melanesien/PNG/East New Britain Province/Jacquinot Bucht		20. Dezember 1908	Hellwig, Franz Emil
	3736 II	Ailengel [?]	Ozeanien/Mikronesien/Palau			Krämer, Augustin
	3737 I	Fischspeer	Ozeanien/Melanesien/PNG/East New Britain Province/Ganai; Mündung des Warangoi		29. Dezember 1908	Hellwig, Franz Emil
	3737a II	Matte	Ozeanien/Mikronesien/Federated States of Micronesia/Kosrae			Krämer, Augustin
	3737b II	Matte	Ozeanien/Mikronesien/Federated States of Micronesia/Kosrae			Krämer, Augustin
	3737c II	Matte	Ozeanien/Mikronesien/Federated States of Micronesia/Kosrae			Krämer, Augustin
	3738 I	Fischspeer	Ozeanien/Melanesien/PNG/East New Britain Province/Ganai; Mündung des Warangoi		29. Dezember 1908	Hellwig, Franz Emil
	3738a II	Täschchen	Ozeanien/Mikronesien/Federated States of Micronesia/Kosrae			Krämer, Augustin
	3738b II	Täschchen	Ozeanien/Mikronesien/Federated States of Micronesia/Kosrae			Krämer, Augustin
	3739 I	Tanzbrett -rei	Ozeanien/Melanesien/PNG/East New Britain Province/Ganai; Mündung des Warangoi	--/Sulka	29. Dezember 1908	Hellwig, Franz Emil
	3739 II	Täschchen	Ozeanien/Mikronesien/Federated States of Micronesia/Kosrae			Krämer, Augustin
	3740 I	Tanzbrett - rei	Ozeanien/Melanesien/PNG/East New Britain Province/Ganai; Mündung des Warangoi	--/Sulka	29. Dezember 1908	Hellwig, Franz Emil

Please note that many designations in this list have been identified as faulty, outdated or as racist abuse since the inventories´ original conception

Bild	Inventarnummer	Objektbezeichnung	Herkunft	Ethnie	Sammlungszeitraum	Sammler
	3740 II	Täschchen	Ozeanien/Mikronesien/Federated States of Micronesia/Kosrae			Krämer, Augustin
	3741 I	Tanzbrett - rei	Ozeanien/Melanesien/PNG/East New Britain Province/Ganai; Mündung des Warangoi	--/Sulka	29. Dezember 1908	Hellwig, Franz Emil
	3741 II	Täschchen	Ozeanien/Mikronesien/Federated States of Micronesia/Kosrae			Krämer, Augustin
	3742 I	Tanzbrett - rei	Ozeanien/Melanesien/PNG/East New Britain Province/Ganai; Mündung des Warangoi	--/Sulka	29. Dezember 1908	Hellwig, Franz Emil
	3742 II	Bündel schwarze Schnur	Ozeanien/Mikronesien/Federated States of Micronesia/Kosrae			Krämer, Augustin
	3743 I	Speer	Ozeanien/Melanesien/PNG/East New Britain Province/Ganai; Mündung des Warangoi		29. Dezember 1908	Hellwig, Franz Emil
	3743 II	Fischreuse	Ozeanien/Mikronesien/Palau			Krämer, Augustin
	3744 I	Speer	Ozeanien/Melanesien/PNG/East New Britain Province/Ganai; Mündung des Warangoi		29. Dezember 1908	Hellwig, Franz Emil
	3744 II	Fischreuse	Ozeanien/Mikronesien/Palau			Krämer, Augustin
	3745 I	Speer	Ozeanien/Melanesien/PNG/East New Britain Province/Ganai; Mündung des Warangoi		29. Dezember 1908	Hellwig, Franz Emil
	3745 II	Fischreuse	Ozeanien/Mikronesien/Palau			Krämer, Augustin
	3746 I	Speer	Ozeanien/Melanesien/PNG/East New Britain Province/Ganai; Mündung des Warangoi		29. Dezember 1908	Hellwig, Franz Emil
	3746 II	Fischreuse	Ozeanien/Mikronesien/Palau			Krämer, Augustin
	3747 I	Fischnetz	Ozeanien/Melanesien/PNG/East New Britain Province/Ganai; Mündung des Warangoi		29. Dezember 1908	Hellwig, Franz Emil
	3747 II	Fischreuse	Ozeanien/Mikronesien/Palau			Krämer, Augustin
	3748 I	Fischnetz klein	Ozeanien/Melanesien/PNG/East New Britain Province/Ganai;		29. Dezember 1908	Hellwig, Franz Emil

Please note that many designations in this list have been identified as faulty, outdated or as racist abuse since the inventories´ original conception

Bild	Inventarnummer	Objektbezeichnung	Herkunft	Ethnie	Sammlungszeitraum	Sammler
			Mündung des Warangoi			
	3748 II	Fischreuse	Ozeanien/Mikronesien/Palau			Krämer, Augustin
	3749 I	Handtrommel	Ozeanien/Melanesien/PNG/East New Britain Province/Ganai; Mündung des Warangoi	--/Sulka	29. Dezember 1908	Hellwig, Franz Emil
	3749 II	Fischreuse	Ozeanien/Mikronesien/Palau			Krämer, Augustin
	3750 I	Kanuspaddel	Ozeanien/Melanesien/PNG/East New Britain Province/Ganai; Mündung des Warangoi		29. Dezember 1908	Hellwig, Franz Emil
	3750 II	Fischreuse	Ozeanien/Mikronesien/Palau			Krämer, Augustin
	3751 I	Fischspeer klein	Ozeanien/Melanesien/PNG/East New Britain Province/Ganai; Mündung des Warangoi		29. Dezember 1908	Hellwig, Franz Emil
	3751 II	Fischreuse / Holzschale, mit Perlmutteinlagen	Ozeanien/Mikronesien/Palau			Krämer, Augustin
	3752 I	Fisch-Stock	Ozeanien/Melanesien/PNG/East New Britain Province/Ganai; Mündung des Warangoi		29. Dezember 1908	Hellwig, Franz Emil
	3752 II	Fischreuse	Ozeanien/Mikronesien/Palau			Krämer, Augustin
	3753 I	Bambusflöte 9-röhrig	Ozeanien/Melanesien/PNG/East New Britain Province/Ganai; Mündung des Warangoi		29. Dezember 1908	Hellwig, Franz Emil
	3753 II	Fischreuse	Ozeanien/Mikronesien/Palau			Krämer, Augustin
	3754 I	Paddel	Ozeanien/Melanesien/PNG/West New Britain Province/Möwehafen / Kandrian		12. Dezember 1908	Hellwig, Franz Emil
	3754 II	Holzschüssel	Ozeanien/Mikronesien/Palau			Krämer, Augustin
	3755 I	Speer	Ozeanien/Melanesien/PNG/East New Britain Province/Ganai; Mündung des Warangoi		29. Dezember 1908	Hellwig, Franz Emil
	3755 II	Holzschale	Ozeanien/Mikronesien/Palau		9. August 1909	Hellwig, Franz Emil

Please note that many designations in this list have been identified as faulty, outdated or as racist abuse since the inventories original conception

Bild	Inventarnummer	Objektbezeichnung	Herkunft	Ethnie	Sammlungszeitraum	Sammler
	3756 I	Kalebasse	Ozeanien/Melanesien/PNG/West New Britain Province		7. Januar 1909	Hellwig, Franz Emil
	3756 II	Holzschale	Ozeanien/Mikronesien/Palau		9. August 1909	Hellwig, Franz Emil
	3757 I	Kalebasse	Ozeanien/Melanesien/PNG/West New Britain Province		7. Januar 1909	Hellwig, Franz Emil
	3757 II	Fischspeer	Ozeanien/Mikronesien/Palau		14. August 1909	Hellwig, Franz Emil
	3758 I	Weiberschurz	Ozeanien/Melanesien/PNG/West New Britain Province		7. Januar 1909	Hellwig, Franz Emil
	3758a II	Cocostrinkschale	Ozeanien/Mikronesien/Palau		15. August 1909	Hellwig, Franz Emil
	3758b II	Schale aus Schildpatt	Ozeanien/Mikronesien/Palau		15. August 1909	Hellwig, Franz Emil
	3758c II	Esslöffel aus Schildpatt	Ozeanien/Mikronesien/Palau		15. August 1909	Hellwig, Franz Emil
	3759 I	Regenmatte	Ozeanien/Melanesien/PNG/West New Britain Province		7. Januar 1909	Hellwig, Franz Emil
	3759a II	Löffel aus Schildpatt	Ozeanien/Mikronesien/Palau		15. August 1909	Hellwig, Franz Emil
	3759b II	Löffel aus Schildpatt	Ozeanien/Mikronesien/Palau		15. August 1909	Hellwig, Franz Emil
	3760 I	Kalkbeutel mit Stäbchen	Ozeanien/Melanesien/PNG/West New Britain Province	--/Arawe	7. Januar 1909	Hellwig, Franz Emil
	3760 II	Kinderarmring	Ozeanien/Mikronesien/Palau		15. August 1909	Hellwig, Franz Emil
	3761 I	geschnitzte Kokosnußschale	Ozeanien/Melanesien/PNG/West New Britain Province		7. Januar 1909	Hellwig, Franz Emil
	3761 II	Schale aus Schildpatt	Ozeanien/Mikronesien/Palau		15. August 1909	Hellwig, Franz Emil
	3762 I	geschnitzte Kokosnußschale	Ozeanien/Melanesien/PNG/West New Britain Province		7. Januar 1909	Hellwig, Franz Emil
	3762a II	Löffel aus Schildpatt	Ozeanien/Mikronesien/Palau		15. August 1909	Hellwig, Franz

Please, many designations in this list have been identified as faulty, outdated or as racist abuse since the inventories' original conception

Bild	Inventarnummer	Objektbezeichnung	Herkunft	Ethnie	Sammlungszeitraum	Sammler
						Emil
	3762b II	Löffel aus Schildpatt	Ozeanien/Mikronesien/Palau		15. August 1909	Hellwig, Franz Emil
	3763 I	geflochtenes Armband	Ozeanien/Melanesien/PNG/West New Britain Province/Dorf Supul; östl. Kap Pedder		8. Januar 1909	Hellwig, Franz Emil
	3763 II	Tontopf	Ozeanien/Mikronesien/Palau		15. August 1909	Hellwig, Franz Emil
	3764 I	geflochtenes Armband	Ozeanien/Melanesien/PNG/West New Britain Province/Dorf Supul		8. Januar 1909	Hellwig, Franz Emil
	3764 II	Lampe	Ozeanien/Mikronesien/Palau		15. August 1909	Hellwig, Franz Emil
	3765 I	geflochtenes Armband aus Liane	Ozeanien/Melanesien/PNG/West New Britain Province/Dorf Supul		8. Januar 1909	Hellwig, Franz Emil
	3765 II	Kampfspeer	Ozeanien/Mikronesien/Palau		15. August 1909	Hellwig, Franz Emil
	3766 I	geflochtenes Armband aus Liane	Ozeanien/Melanesien/PNG/West New Britain Province/Dorf Supul		8. Januar 1909	Hellwig, Franz Emil
	3766 II	Kampfspeer	Ozeanien/Mikronesien/Palau		15. August 1909	Hellwig, Franz Emil
	3767 I	Speer	Ozeanien/Melanesien/PNG/Morobe Province/Langemak-Bucht (bei Finschhafen)		12. Januar 1909	Hellwig, Franz Emil
	3767 II	Kinderarmring	Ozeanien/Mikronesien/Palau		15. August 1909	Hellwig, Franz Emil
	3768 I	Kanupaddel	Ozeanien/Melanesien/PNG/Morobe Province/Langemak-Bucht (bei Finschhafen)		12. Januar 1909	Hellwig, Franz Emil
	3768 II	Haarkamm	Ozeanien/Mikronesien/Palau		15. August 1909	Hellwig, Franz Emil
	3769 I	Federstutze für Tanzstäbe, mit Naturfaser verknotet (grün, gelb, rot orange)	Ozeanien/Melanesien/PNG/Morobe Province/Langemak-Bucht (bei Finschhafen)		13. Januar 1909	Hellwig, Franz Emil
	3769 II	Holzschale	Ozeanien/Mikronesien/Palau		17. August 1909	Hellwig, Franz Emil
	3770 I	Federstutze für Tanzstäbe	Ozeanien/Melanesien/PNG/Morobe Province/Langemak-Bucht (bei Finschhafen)		13. Januar 1909	Hellwig, Franz Emil

Please note that many designations in this list have been identified as faulty, outdated or as racist abuse since the inventories original conception

Bild	Inventarnummer	Objektbezeichnung	Herkunft	Ethnie	Sammlungszeitraum	Sammler
	3770 II	Lampe	Ozeanien/Mikronesien/Palau		17. August 1909	Hellwig, Franz Emil
	3771 I	Federstutze von Paradiesvogel	Ozeanien/Melanesien/PNG/Morobe Province/Dorf Korrem-Poaua; Langemak-Bucht		13. Januar 1909	Hellwig, Franz Emil
	3771a II	Lampe	Ozeanien/Mikronesien/Palau		17. August 1909	Hellwig, Franz Emil
	3771b II	Lampe	Ozeanien/Mikronesien/Palau		17. August 1909	Hellwig, Franz Emil
	3772 I	Federstutze von Paradiesvogel	Ozeanien/Melanesien/PNG/Morobe Province/Dorf Korrem-Poaua; Langemak-Bucht		13. Januar 1909	Hellwig, Franz Emil
	3772 II	geflochtene Tasche	Ozeanien/Mikronesien/Palau		17. August 1909	Hellwig, Franz Emil
	3773 I	Kokosschale geschnitzt	Ozeanien/Melanesien/PNG/Morobe Province/Dorf Korrem-Poaua; Langemak-Bucht		13. Januar 1909	Hellwig, Franz Emil
	3773a II	Betelstampfer-Becher	Ozeanien/Mikronesien/Palau		17. August 1909	Hellwig, Franz Emil
	3773b II	geflochtene Tabaktasche	Ozeanien/Mikronesien/Palau		17. August 1909	Hellwig, Franz Emil
	3773c II	Holzschale	Ozeanien/Mikronesien/Palau		17. August 1909	Hellwig, Franz Emil
	3773d II	Lampe	Ozeanien/Mikronesien/Palau		17. August 1909	Hellwig, Franz Emil
	3774 I	Kokosschale geschnitzt	Ozeanien/Melanesien/PNG/Morobe Province/Dorf Korrem-Poaua; Langemak-Bucht		13. Januar 1909	Hellwig, Franz Emil
	3774a II	Holzschale	Ozeanien/Mikronesien/Palau		18. August 1909	Hellwig, Franz Emil
	3774b II	Holzschale	Ozeanien/Mikronesien/Palau		18. August 1909	Hellwig, Franz Emil
	3775 I	Kokosschale geschnitzt	Ozeanien/Melanesien/PNG/Morobe Province/Dorf Korrem-Poaua; Langemak-Bucht		13. Januar 1909	Hellwig, Franz Emil
	3775 II	Holzschale	Ozeanien/Mikronesien/Palau		18. August 1909	Hellwig, Franz Emil
	3776 I	Kokosschale geschnitzt	Ozeanien/Melanesien/PNG/Morobe Province/Dorf Korrem-Poaua;		13. Januar 1909	Hellwig, Franz Emil

Please note that many designations in this list have been identified as faulty, outdated or as racist abuse since the inventories' original conception

Bild	Inventarnummer	Objektbezeichnung	Herkunft	Ethnie	Sammlungszeitraum	Sammler
			Province/Dorf Korrem-Poaua; Langemak-Bucht			Emil
	3776 II	Holzschale	Ozeanien/Mikronesien/Palau		18. August 1909	Hellwig, Franz Emil
	3777 I	Weibertanzschurz	Ozeanien/Melanesien/PNG/Morobe Province/Dorf Korrem-Poaua; Langemak-Bucht		13. Januar 1909	Hellwig, Franz Emil
	3777 II	Holzschale, mit Perlmutteinlagen	Ozeanien/Mikronesien/Palau		18. August 1909	Hellwig, Franz Emil
	3778 I	lange Eßschale	Ozeanien/Melanesien/PNG/Morobe Province/Dorf Korrem-Poaua; Langemak-Bucht		13. Januar 1909	Hellwig, Franz Emil
	3778 II	Fischhaken	Ozeanien/Mikronesien/Palau/-/Dorf Goikul		19. August 1909	Hellwig, Franz Emil
	3779 I	grav. Armring aus Muschel	Ozeanien/Melanesien/PNG/Morobe Province/Dorf Korrem-Poaua; Langemak-Bucht		13. Januar 1909	Hellwig, Franz Emil
	3779 II	Betelmörser	Ozeanien/Mikronesien/Palau/-/Dorf Goikul		19. August 1909	Hellwig, Franz Emil
	3780 I	grav. Armring aus Muschel	Ozeanien/Melanesien/PNG/Morobe Province/Dorf Korrem-Poaua; Langemak-Bucht		13. Januar 1909	Hellwig, Franz Emil
	3780 II	Schildpattspatel (zu 3779 II)	Ozeanien/Mikronesien/Palau/-/Dorf Goikul		19. August 1909	Hellwig, Franz Emil
	3781 I	Bambusbüchse	Ozeanien/Melanesien/PNG/Morobe Province/Dorf Korrem-Poaua; Langemak-Bucht		13. Januar 1909	Hellwig, Franz Emil
	3781 II	geflochtenes Täschchen	Ozeanien/Mikronesien/Palau/-/Dorf Goikul		19. August 1909	Hellwig, Franz Emil
	3782 I	Kalebasse	Ozeanien/Melanesien/PNG/Morobe Province/Dorf Korrem-Poaua; Langemak-Bucht		13. Januar 1909	Hellwig, Franz Emil
	3782 II	geflochtenes Täschchen	Ozeanien/Mikronesien/Palau/-/Dorf Goikul		19. August 1909	Hellwig, Franz Emil
	3783 I	Kokoskratzmuschel	Ozeanien/Melanesien/PNG/Morobe Province/Dorf Korrem-Poaua; Langemak-Bucht		13. Januar 1909	Hellwig, Franz Emil

Please note that many designations in this list have been identified as faulty, outdated or as racist abuse since the inventories' original conception

Bild	Inventarnummer	Objektbezeichnung	Herkunft	Ethnie	Sammlungszeitraum	Sammler
	3783 II	Betelspatel	Ozeanien/Mikronesien/Palau/-/Dorf Goikul		19. August 1909	Hellwig, Franz Emil
	3784 I	Speer	Ozeanien/Melanesien/PNG/Morobe Province/Dorf Korrem-Poaua; Langemak-Bucht		13. Januar 1909	Hellwig, Franz Emil
	3784 II	Täschchen	Ozeanien/Mikronesien/Palau/-/Dorf Goikul		19. August 1909	Hellwig, Franz Emil
	3785 I	Kalebasse	Ozeanien/Melanesien/PNG/Morobe Province/Dorf Korrem-Poaua; Langemak-Bucht		13. Januar 1909	Hellwig, Franz Emil
	3785 II	Beutel mit roter Farbe	Ozeanien/Mikronesien/Palau/-/Dorf Goikul		19. August 1909	Hellwig, Franz Emil
	3786 I	Brustschmuck	Ozeanien/Melanesien/PNG/Morobe Province/Dorf Korrem-Poaua; Langemak-Bucht		13. Januar 1909	Hellwig, Franz Emil
	3786 II	Topfschale	Ozeanien/Mikronesien/Palau/-/Dorf Goikul		19. August 1909	Hellwig, Franz Emil
	3787 I	Beilstiel	Ozeanien/Melanesien/PNG/Morobe Province/Dorf Korrem-Poaua; Langemak-Bucht		13. Januar 1909	Hellwig, Franz Emil
	3787 II	Lampe	Ozeanien/Mikronesien/Palau/-/Dorf Goikul		19. August 1909	Hellwig, Franz Emil
	3788 I	Beilstiel	Ozeanien/Melanesien/PNG/Morobe Province/Dorf Korrem-Poaua; Langemak-Bucht		13. Januar 1909	Hellwig, Franz Emil
	3788a II	Schöpflöffel	Ozeanien/Mikronesien/Palau/-/Dorf Goikul		19. August 1909	Hellwig, Franz Emil
	3788b II	Cocostrinkschale	Ozeanien/Mikronesien/Palau/-/Dorf Goikul		19. August 1909	Hellwig, Franz Emil
	3789 I	Beilstiel	Ozeanien/Melanesien/PNG/Morobe Province/Dorf Korrem-Poaua; Langemak-Bucht		13. Januar 1909	Hellwig, Franz Emil
	3789 II	Betelmörser	Ozeanien/Mikronesien/Palau/-/Dorf Goikul		19. August 1909	Hellwig, Franz Emil
	3790 I	Beilstiel	Ozeanien/Melanesien/PNG/Morobe Province/Dorf Korrem-Poaua; Langemak-Bucht		13. Januar 1909	Hellwig, Franz Emil
	3790a II	Schildpattspatel (zu 3789 II)	Ozeanien/Mikronesien/Palau/-/Dorf Goikul		19. August 1909	Hellwig, Franz Emil

Please note that many designations in this list have been identified as faulty, outdated or as racist abuse since the inventories´ original conception

Bild	Inventarnummer	Objektbezeichnung	Herkunft	Ethnie	Sammlungszeitraum	Sammler
	3790b II	Topfschale	Ozeanien/Mikronesien/Palau/-/Dorf Goikul		19. August 1909	Hellwig, Franz Emil
	3791 I	Beilstiel	Ozeanien/Melanesien/PNG/Morobe Province/Dorf Korrem-Poaua; Langemak-Bucht		13. Januar 1909	Hellwig, Franz Emil
	3791 II	Lampe	Ozeanien/Mikronesien/Palau/-/Dorf Goikul		19. August 1909	Hellwig, Franz Emil
	3792 I	Beilstiel	Ozeanien/Melanesien/PNG/Morobe Province/Dorf Korrem-Poaua; Langemak-Bucht		13. Januar 1909	Hellwig, Franz Emil
	3792 II	Tarostampfer	Ozeanien/Mikronesien/Palau/-/Dorf Goikul		19. August 1909	Hellwig, Franz Emil
	3793 I	Beilstiel - Dechselstiel	Ozeanien/Melanesien/PNG/Morobe Province/Dorf Korrem-Poaua; Langemak-Bucht		13. Januar 1909	Hellwig, Franz Emil
	3793 II	Weiberschurz	Ozeanien/Mikronesien/Palau/-/Dorf Goikul		19. August 1909	Hellwig, Franz Emil
	3794 I	Vorderschurz für Weiber	Ozeanien/Melanesien/PNG/Morobe Province/Dorf Korrem-Poaua; Langemak-Bucht		13. Januar 1909	Hellwig, Franz Emil
	3794a II	Cocosschale	Ozeanien/Mikronesien/Palau/-/Dorf Goikul		19. August 1909	Hellwig, Franz Emil
	3794b II	Holzgefäß	Ozeanien/Mikronesien/Palau/-/Dorf Goikul		19. August 1909	Hellwig, Franz Emil
	3795 I	Weiber Doppelschurz	Ozeanien/Melanesien/PNG/Morobe Province/Dorf Korrem-Poaua; Langemak-Bucht		13. Januar 1909	Hellwig, Franz Emil
	3795 II	Betelspatel	Ozeanien/Mikronesien/Palau/-/Dorf Goikul		19. August 1909	Hellwig, Franz Emil
	3796 I	Netztasche- Bilum	Ozeanien/Melanesien/PNG/Morobe Province/Dorf Korrem-Poaua; Langemak-Bucht		13. Januar 1909	Hellwig, Franz Emil
	3796 II	großer Topf	Ozeanien/Mikronesien/Palau/-/Dorf Goikul		19. August 1909	Hellwig, Franz Emil
	3797 I	Kalebasse	Ozeanien/Melanesien/PNG/Morobe Province/Dorf Korrem-Poaua; Langemak-Bucht		13. Januar 1909	Hellwig, Franz Emil
	3797 II	großer Topf	Ozeanien/Mikronesien/Palau/-/Dorf Goikul		19. August 1909	Hellwig, Franz Emil

Please note that many designations in this list have been identified as faulty, outdated or as racist abuse since the inventories´ original conception

Bild	Inventarnummer	Objektbezeichnung	Herkunft	Ethnie	Sammlungszeitraum	Sammler
	3798 I	Tarowasser-Suppen-Abschöpflöffel	Ozeanien/Melanesien/PNG/Morobe Province/Dorf Korrem-Poaua; Langemak-Bucht		13. Januar 1909	Hellwig, Franz Emil
	3798a II	Töpfererde	Ozeanien/Mikronesien/Palau/-/Dorf Goikul		19. August 1909	Hellwig, Franz Emil
	3798b II	Holzschale	Ozeanien/Mikronesien/Palau/-/Dorf Goikul		19. August 1909	Hellwig, Franz Emil
	3799 I	Axtstiel mit absichtlich abgebrochener Beilklinge	Ozeanien/Melanesien/PNG/Morobe Province/Dorf Korrem-Poaua; Langemak-Bucht		13. Januar 1909	Hellwig, Franz Emil
	3799 II	Holzschale	Ozeanien/Mikronesien/Palau/-/Dorf Goikul		19. August 1909	Hellwig, Franz Emil
	3800 I	Tarolöffel	Ozeanien/Melanesien/PNG/Morobe Province/Dorf Korrem-Poaua; Langemak-Bucht		13. Januar 1909	Hellwig, Franz Emil
	3800 II	geflochtene Tasche	Ozeanien/Mikronesien/Palau/-/Dorf Goikul		19. August 1909	Hellwig, Franz Emil
	3801 I	Paddel	Ozeanien/Melanesien/PNG/Morobe Province/Dorf Korrem-Poaua; Langemak-Bucht		13. Januar 1909	Hellwig, Franz Emil
	3801 II	Betelmörser	Ozeanien/Mikronesien/Palau/-/Dorf Goikul		19. August 1909	Hellwig, Franz Emil
	3802 I	Kasuarfederstutz	Ozeanien/Melanesien/PNG/Morobe Province/Dorf Korrem-Poaua; Langemak-Bucht		13. Januar 1909	Hellwig, Franz Emil
	3802 II	Schildpattschale	Ozeanien/Mikronesien/Palau/-/Dorf Goikul		19. August 1909	Hellwig, Franz Emil
	3803 I	Brustschmuck	Ozeanien/Melanesien/PNG/Morobe Province/Dorf Korrem-Poaua; Langemak-Bucht		13. Januar 1909	Hellwig, Franz Emil
	3803a II	Lampe	Ozeanien/Mikronesien/Palau/-/Dorf Goikul		19. August 1909	Hellwig, Franz Emil
	3803b II	großer runder Topf	Ozeanien/Mikronesien/Palau/-/Dorf Goikul		19. August 1909	Hellwig, Franz Emil
	3804 I	Tanz-Hinter-Schurz für Weiber	Ozeanien/Melanesien/PNG/Morobe Province/Dorf Korrem-Poaua; Langemak-Bucht		13. Januar 1909	Hellwig, Franz Emil
	3804a II	Schildpattschale	Ozeanien/Mikronesien/Palau/-/Dorf Goikul		19. August 1909	Hellwig, Franz Emil

Please note that many designations in this list have been identified as faulty, outdated or as racist abuse since the inventories' original conception

Bild	Inventarnummer	Objektbezeichnung	Herkunft	Ethnie	Sammlungszeitraum	Sammler
	3804b II	Frauen-Schmuckgürtel	Ozeanien/Mikronesien/Palau/-/Dorf Goikul		19. August 1909	Hellwig, Franz Emil
	3805 I	Tanz-Hinter-Schurz für Weiber	Ozeanien/Melanesien/PNG/Morobe Province/Dorf Korrem-Poaua; Langemak-Bucht		13. Januar 1909	Hellwig, Franz Emil
	3805a II	Frauen-Schmuckgürtel	Ozeanien/Mikronesien/Palau/-/Dorf Goikul		19. August 1909	Hellwig, Franz Emil
	3805b II	Frauen-Schmuckgürtel	Ozeanien/Mikronesien/Palau/-/Dorf Goikul		19. August 1909	Hellwig, Franz Emil
	3806 I	Weiberdoppelschurz	Ozeanien/Melanesien/PNG/Morobe Province/Dorf Korrem-Poaua; Langemak-Bucht		13. Januar 1909	Hellwig, Franz Emil
	3806 II	großer runder Topf	Ozeanien/Mikronesien/Palau/-/Dorf Goikul		19. August 1909	Hellwig, Franz Emil
	3807 I	Kalebasse, Stab mit Regenschirm Stockteil	Ozeanien/Melanesien/PNG/Morobe Province/Dorf Korrem-Poaua; Langemak-Bucht		13. Januar 1909	Hellwig, Franz Emil
	3807 II	großer runder Topf	Ozeanien/Mikronesien/Palau/-/Dorf Goikul		19. August 1909	Hellwig, Franz Emil
	3808 I	Netz-Kopfhaube	Ozeanien/Melanesien/PNG/Morobe Province/Dorf Korrem-Poaua; Langemak-Bucht		13. Januar 1909	Hellwig, Franz Emil
	3808a II	garitum-Frucht	Ozeanien/Mikronesien/Palau/-/Dorf Goikul		19. August 1909	Hellwig, Franz Emil
	3808b II	Frauenschmuckgürtel	Ozeanien/Mikronesien/Palau/-/Dorf Goikul		19. August 1909	Hellwig, Franz Emil
	3809 I	Armband geflochten aus Wurzelfäden	Ozeanien/Melanesien/PNG/Morobe Province/Dorf Korrem-Poaua; Langemak-Bucht		13. Januar 1909	Hellwig, Franz Emil
	3809 II	Untersatzring	Ozeanien/Mikronesien/Palau/-/Dorf Goikul		19. August 1909	Hellwig, Franz Emil
	3810 II	Löffel aus Schildpatt	Ozeanien/Mikronesien/Palau/-/Dorf Goikul		19. August 1909	Hellwig, Franz Emil
	3810a I	Armwedel	Ozeanien/Melanesien/PNG/Morobe Province/Dorf Korrem-Poaua; Langemak-Bucht		13. Januar 1909	Hellwig, Franz Emil
	3810b I	Armwedel	Ozeanien/Melanesien/PNG/Morobe Province/Dorf Korrem-Poaua; Langemak-Bucht		13. Januar 1909	Hellwig, Franz Emil

Please note that many designations in this list have been identified as faulty, outdated or as racist abuse since the inventories' original conception

Bild	Inventarnummer	Objektbezeichnung	Herkunft	Ethnie	Sammlungszeitraum	Sammler
	3810c I	Armwedel	Ozeanien/Melanesien/PNG/Morobe Province/Dorf Korrem-Poaua; Langemak-Bucht		13. Januar 1909	Hellwig, Franz Emil
	3811 I	Netztasche	Ozeanien/Melanesien/PNG/Morobe Province/Dorf Korrem-Poaua; Langemak-Bucht		13. Januar 1909	Hellwig, Franz Emil
	3811 II	Löffel aus Nautilusmuschel	Ozeanien/Mikronesien/Palau/-/Dorf Goikul		19. August 1909	Hellwig, Franz Emil
	3812 I	Weiber-Tanz-Hinterschurz	Ozeanien/Melanesien/PNG/Morobe Province/Dorf Korrem-Poaua; Langemak-Bucht		13. Januar 1909	Hellwig, Franz Emil
	3812 II	Schweinezahn (Glätter)	Ozeanien/Mikronesien/Palau/-/Dorf Goikul		19. August 1909	Hellwig, Franz Emil
	3813 I	Netztragtasche	Ozeanien/Melanesien/PNG/Morobe Province/Dorf Korrem-Poaua; Langemak-Bucht		13. Januar 1909	Hellwig, Franz Emil
	3813 II	Bogen	Ozeanien/Mikronesien/Palau/-/Dorf Goikul		19. August 1909	Hellwig, Franz Emil
	3814 I	Netztasche	Ozeanien/Melanesien/PNG/Morobe Province/Dorf Korrem-Poaua; Langemak-Bucht		13. Januar 1909	Hellwig, Franz Emil
	3814 II	Pfeil	Ozeanien/Mikronesien/Palau/-/Dorf Goikul		19. August 1909	Hellwig, Franz Emil
	3815 I	Netztragtasche	Ozeanien/Melanesien/PNG/Morobe Province/Dorf Korrem-Poaua; Langemak-Bucht		13. Januar 1909	Hellwig, Franz Emil
	3815 II	Pfeil	Ozeanien/Mikronesien/Palau/-/Dorf Goikul		19. August 1909	Hellwig, Franz Emil
	3816 I	Tanzhut	Ozeanien/Melanesien/PNG/Morobe Province/Dorf Korrem-Poaua; Langemak-Bucht		13. Januar 1909	Hellwig, Franz Emil
	3816 II	Pfeil	Ozeanien/Mikronesien/Palau/-/Dorf Goikul		19. August 1909	Hellwig, Franz Emil
	3817 I	Schild	Ozeanien/Melanesien/PNG/Morobe Province/Dorf Korrem-Poaua; Langemak-Bucht		13. Januar 1909	Hellwig, Franz Emil
	3817a II	geflochtene Tasche	Ozeanien/Mikronesien/Palau/-/Dorf Goikul		19. August 1909	Hellwig, Franz Emil
	3817b II	Löffel aus Schildpatt	Ozeanien/Mikronesien/Palau/-/Dorf		19. August 1909	Hellwig, Franz

Please note that many designations in this list have been identified as faulty, outdated or as racist abuse since the inventories' original conception

Bild	Inventarnummer	Objektbezeichnung	Herkunft	Ethnie	Sammlungszeitraum	Sammler
			Goikul			Emil
	3818 I	Kniebeil	Ozeanien/Melanesien/PNG/Morobe Province/Missionsstation Pola / Finschhafen		16. Januar 1909	Hellwig, Franz Emil
	3818 II	Schale aus Schildpatt	Ozeanien/Mikronesien/Palau/-/Dorf Goikul		19. August 1909	Hellwig, Franz Emil
	3819 I	Trommel	Ozeanien/Melanesien/PNG/Morobe Province/Missionsstation Pola / Finschhafen		16. Januar 1909	Hellwig, Franz Emil
	3819a II	Schale aus Schildpatt	Ozeanien/Mikronesien/Palau/-/Dorf Goikul		19. August 1909	Hellwig, Franz Emil
	3819b II	Frauenschurz	Ozeanien/Mikronesien/Palau/-/Dorf Goikul		19. August 1909	Hellwig, Franz Emil
	3820 I	Trommel	Ozeanien/Melanesien/PNG/Morobe Province/Missionsstation Pola / Finschhafen		16. Januar 1909	Hellwig, Franz Emil
	3820 II	Tarospatel	Ozeanien/Mikronesien/Palau/-/Dorf Goikul		19. August 1909	Hellwig, Franz Emil
	3821 I	Trommel	Ozeanien/Melanesien/PNG/Morobe Province/Missionsstation Pola / Finschhafen		16. Januar 1909	Hellwig, Franz Emil
	3821 II	Schildpattlöffel	Ozeanien/Mikronesien/Palau/-/Dorf Goikul		19. August 1909	Hellwig, Franz Emil
	3822 I	Trommel	Ozeanien/Melanesien/PNG/Morobe Province/Missionsstation Pola / Finschhafen		16. Januar 1909	Hellwig, Franz Emil
	3822 II	Trinkschale aus Nautilusmuschel	Ozeanien/Mikronesien/Palau/-/Dorf Goikul		19. August 1909	Hellwig, Franz Emil
	3823 I	Trommel	Ozeanien/Melanesien/PNG/Morobe Province/Missionsstation Pola / Finschhafen		16. Januar 1909	Hellwig, Franz Emil
	3823 II	Täschchen für Betelnüsse	Ozeanien/Mikronesien/Palau/-/Dorf Goikul		19. August 1909	Hellwig, Franz Emil
	3824 I	Trommel	Ozeanien/Melanesien/PNG/Morobe Province/Missionsstation Pola / Finschhafen		16. Januar 1909	Hellwig, Franz Emil
	3824 II	Fadenstecher aus Holz	Ozeanien/Mikronesien/Palau/-/Dorf Goikul		19. August 1909	Hellwig, Franz Emil

Please note that many designations in this list have been identified as faulty, outdated or as racist abuse since the inventors' original conception

Bild	Inventarnummer	Objektbezeichnung	Herkunft	Ethnie	Sammlungszeitraum	Sammler
	3825 I	Speer	Ozeanien/Melanesien/PNG/Morobe Province/Missionsstation Pola / Finschhafen		16. Januar 1909	Hellwig, Franz Emil
	3825 II	Hornhechtstachel	Ozeanien/Mikronesien/Palau/-/Dorf Goikul		19. August 1909	Hellwig, Franz Emil
	3826 I	Speer	Ozeanien/Melanesien/PNG/Morobe Province/Missionsstation Pola / Finschhafen		16. Januar 1909	Hellwig, Franz Emil
	3826 II	Essspatel	Ozeanien/Mikronesien/Palau/-/Dorf Goikul		19. August 1909	Hellwig, Franz Emil
	3827 I	Speer	Ozeanien/Melanesien/PNG/Morobe Province/Missionsstation Pola / Finschhafen		16. Januar 1909	Hellwig, Franz Emil
	3827a II	Speer	Ozeanien/Mikronesien/Palau/-/Dorf Goikul		19. August 1909	Hellwig, Franz Emil
	3827b II	Speer	Ozeanien/Mikronesien/Palau/-/Dorf Goikul		19. August 1909	Hellwig, Franz Emil
	3828 I	Speer	Ozeanien/Melanesien/PNG/Morobe Province/Missionsstation Pola / Finschhafen		16. Januar 1909	Hellwig, Franz Emil
	3828 II	Cocosöllöffel	Ozeanien/Mikronesien/Palau/-/Dorf Goikul		19. August 1909	Hellwig, Franz Emil
	3829 I	Speer	Ozeanien/Melanesien/PNG/Morobe Province/Missionsstation Pola / Finschhafen		16. Januar 1909	Hellwig, Franz Emil
	3829 II	Cocosöffner	Ozeanien/Mikronesien/Palau/-/Dorf Goikul		19. August 1909	Hellwig, Franz Emil
	3830 I	Speer	Ozeanien/Melanesien/PNG/Morobe Province/Missionsstation Pola / Finschhafen		16. Januar 1909	Hellwig, Franz Emil
	3830 II	Hülle von Betelbast	Ozeanien/Mikronesien/Palau/-/Dorf Goikul		19. August 1909	Hellwig, Franz Emil
	3831 I	Speer	Ozeanien/Melanesien/PNG/Morobe Province/Missionsstation Pola / Finschhafen		16. Januar 1909	Hellwig, Franz Emil
	3831 II	Pelau-Geld	Ozeanien/Mikronesien/Palau/-/Dorf Goikul		19. August 1909	Hellwig, Franz Emil
	3832 I	Speer	Ozeanien/Melanesien/PNG/Morobe Province/Missionsstation Pola /		16. Januar 1909	Hellwig, Franz Emil

Please note that many designations in this list have been identified as faulty, outdated or as racist abuse since the inventories' original conception

Bild	Inventarnummer	Objektbezeichnung	Herkunft	Ethnie	Sammlungszeitraum	Sammler
			Finschhafen			
	3832 II	Pelau-Geld	Ozeanien/Mikronesien/Palau/-/Dorf Goikul		19. August 1909	Hellwig, Franz Emil
	3833 I	Speer	Ozeanien/Melanesien/PNG/Morobe Province/Missionsstation Pola / Finschhafen		16. Januar 1909	Hellwig, Franz Emil
	3833a II	Pelau-Geld	Ozeanien/Mikronesien/Palau/-/Dorf Goikul		19. August 1909	Hellwig, Franz Emil
	3833b II	Lampe	Ozeanien/Mikronesien/Palau		18. August 1909	Hellwig, Franz Emil
	3834 I	Speer	Ozeanien/Melanesien/PNG/Morobe Province/Missionsstation Pola / Finschhafen		16. Januar 1909	Hellwig, Franz Emil
	3834 II	Bogen	Ozeanien/Mikronesien/Palau		22. August 1909	Hellwig, Franz Emil
	3835 I	Modell eines Siassi Bootes	Ozeanien/Melanesien/PNG/Morobe Province/Missionsstation Pola / Finschhafen		16. Januar 1909	Hellwig, Franz Emil
	3835 II	Pfeil	Ozeanien/Mikronesien/Palau		22. August 1909	Hellwig, Franz Emil
	3836 I	Holzschwert - Tanzschwert	Ozeanien/Melanesien/PNG/Morobe Province/Missionsstation Pola / Finschhafen		16. Januar 1909	Hellwig, Franz Emil
	3836 II	Pfeil	Ozeanien/Mikronesien/Palau		22. August 1909	Hellwig, Franz Emil
	3837 I	Keule - Tanzschwert im Tami-Stil	Ozeanien/Melanesien/PNG/Morobe Province/Missionsstation Pola / Finschhafen		16. Januar 1909	Hellwig, Franz Emil
	3837 II	Pfeil	Ozeanien/Mikronesien/Palau		22. August 1909	Hellwig, Franz Emil
	3838 I	Holzschwert	Ozeanien/Melanesien/PNG/Morobe Province/Missionsstation Pola / Finschhafen		16. Januar 1909	Hellwig, Franz Emil
	3838 II	Pfeil	Ozeanien/Mikronesien/Palau		22. August 1909	Hellwig, Franz Emil
	3839 I	Holzschwert/ Tanzkeule im Tami-Stil	Ozeanien/Melanesien/PNG/Morobe Province/Missionsstation Pola / Finschhafen		16. Januar 1909	Hellwig, Franz Emil

Please note that many designations in this list have been identified as faulty, outdated or as racist abuse since the inventories original conception

Bild	Inventarnummer	Objektbezeichnung	Herkunft	Ethnie	Sammlungszeitraum	Sammler
	3839 II	Betelbüchse	Ozeanien/Mikronesien/Palau		22. August 1909	Hellwig, Franz Emil
	3840 I	Keule - Holzschwert im Tami-Stil	Ozeanien/Melanesien/PNG/Morobe Province/Missionsstation Pola / Finschhafen		16. Januar 1909	Hellwig, Franz Emil
	3840 II	Trinkschale	Ozeanien/Mikronesien/Palau		22. August 1909	Hellwig, Franz Emil
	3841 I	Holzschwert im Tami-Stil	Ozeanien/Melanesien/PNG/Morobe Province/Missionsstation Pola / Finschhafen		16. Januar 1909	Hellwig, Franz Emil
	3841 II	Lampe	Ozeanien/Mikronesien/Palau		22. August 1909	Hellwig, Franz Emil
	3842 I	Holzschwert/ Tanzkeule im Tami-Stil	Ozeanien/Melanesien/PNG/Morobe Province/Missionsstation Pola / Finschhafen		16. Januar 1909	Hellwig, Franz Emil
	3842 II	Topf	Ozeanien/Mikronesien/Palau		22. August 1909	Hellwig, Franz Emil
	3843 I	Holzschwert, [Tanz-, an einem Ende mit Federn besetzt] Im Tami-Stil	Ozeanien/Melanesien/PNG/Morobe Province/Missionsstation Pola / Finschhafen		16. Januar 1909	Hellwig, Franz Emil
	3843 II	Kanu-Paddel	Ozeanien/Mikronesien/Palau		22. August 1909	Hellwig, Franz Emil
	3844 I	Keule - Tanzschwert im Tami-Stil	Ozeanien/Melanesien/PNG/Morobe Province/Missionsstation Pola / Finschhafen		16. Januar 1909	Hellwig, Franz Emil
	3844 II	Kanu-Paddel	Ozeanien/Mikronesien/Palau		22. August 1909	Hellwig, Franz Emil
	3845 I	Keule - Schwert im Tami-Stil	Ozeanien/Melanesien/PNG/Morobe Province/Missionsstation Pola / Finschhafen		16. Januar 1909	Hellwig, Franz Emil
	3845 II	Kanu	Ozeanien/Mikronesien/Federated States of Micronesia/Yap		25. August 1909	Hellwig, Franz Emil
	3846 I	Keule - Holzschwert im Tami-Stil	Ozeanien/Melanesien/PNG/Morobe Province/Missionsstation Pola / Finschhafen		16. Januar 1909	Hellwig, Franz Emil
	3846 II	Fischleine	Ozeanien/Mikronesien/Federated States of Micronesia/Yap		25. August 1909	Hellwig, Franz Emil
	3847 I	Holzschwert/ Tanzkeule im Tami-Stil	Ozeanien/Melanesien/PNG/Morobe Province/Missionsstation Pola /		16. Januar 1909	Hellwig, Franz Emil

Please note that many designations in this list have been identified as faulty, outdated or as racist abuse since the inventories´ original conception

Bild	Inventarnummer	Objektbezeichnung	Herkunft	Ethnie	Sammlungszeitraum	Sammler
			Finschhafen			
	3847 II	Körbchen	Ozeanien/Mikronesien/Federated States of Micronesia/Yap		25. August 1909	Hellwig, Franz Emil
	3848 I	Holzschwert	Ozeanien/Melanesien/PNG/Morobe Province/Missionsstation Pola / Finschhafen		16. Januar 1909	Hellwig, Franz Emil
	3848 II	Körbchen	Ozeanien/Mikronesien/Federated States of Micronesia/Yap		25. August 1909	Hellwig, Franz Emil
	3849 I	Holzschwert	Ozeanien/Melanesien/PNG/Morobe Province/Missionsstation Pola / Finschhafen		16. Januar 1909	Hellwig, Franz Emil
	3849a II	geflochtene Tasche	Ozeanien/Mikronesien/Federated States of Micronesia/Yap		25. August 1909	Hellwig, Franz Emil
	3849b II	geflochtene Tasche	Ozeanien/Mikronesien/Federated States of Micronesia/Yap		25. August 1909	Hellwig, Franz Emil
	3850 I	Holzschwert- im Tami-Stil	Ozeanien/Melanesien/PNG/Morobe Province/Missionsstation Pola / Finschhafen		16. Januar 1909	Hellwig, Franz Emil
	3850 II	geflochtene Tasche	Ozeanien/Mikronesien/Federated States of Micronesia/Yap		25. August 1909	Hellwig, Franz Emil
	3851 I	Holzschwert	Ozeanien/Melanesien/PNG/Morobe Province/Missionsstation Pola / Finschhafen		16. Januar 1909	Hellwig, Franz Emil
	3851 II	Netz-Tasche	Ozeanien/Mikronesien/Federated States of Micronesia/Yap		25. August 1909	Hellwig, Franz Emil
	3852 I	Holzschwert/ Tanzkeule im Tami-Stil	Ozeanien/Melanesien/PNG/Morobe Province/Missionsstation Pola / Finschhafen		16. Januar 1909	Hellwig, Franz Emil
	3852 II	Netz-Tasche	Ozeanien/Mikronesien/Federated States of Micronesia/Yap		25. August 1909	Hellwig, Franz Emil
	3853 I	Holzschwert/ Tanzkeule im Tami-Stil	Ozeanien/Melanesien/PNG/Morobe Province/Missionsstation Pola / Finschhafen		16. Januar 1909	Hellwig, Franz Emil
	3853 II	Tragtasche	Ozeanien/Mikronesien/Federated States of Micronesia/Yap		25. August 1909	Hellwig, Franz Emil
	3854 I	Bogen	Ozeanien/Melanesien/PNG/Morobe Province/Missionsstation Pola / Finschhafen		16. Januar 1909	Hellwig, Franz Emil

Please note that many designations in this list have been identified as faulty, outdated or as racist abuse since the inventories original conception

Bild	Inventarnummer	Objektbezeichnung	Herkunft	Ethnie	Sammlungszeitraum	Sammler
	3854 II	Gesteinsprobe	Ozeanien/Mikronesien/Federated States of Micronesia/Yap		25. August 1909	Hellwig, Franz Emil
	3855 I	Bogen	Ozeanien/Melanesien/PNG/Morobe Province/Missionsstation Pola / Finschhafen		16. Januar 1909	Hellwig, Franz Emil
	3855 II	Kalkbüchse	Ozeanien/Mikronesien/Federated States of Micronesia/Yap		25. August 1909	Hellwig, Franz Emil
	3856 I	Bogen	Ozeanien/Melanesien/PNG/Morobe Province/Missionsstation Pola / Finschhafen		16. Januar 1909	Hellwig, Franz Emil
	3856 II	Kalkbüchse	Ozeanien/Mikronesien/Federated States of Micronesia/Yap		25. August 1909	Hellwig, Franz Emil
	3857 I	Bogen	Ozeanien/Melanesien/PNG/Morobe Province/Missionsstation Pola / Finschhafen		16. Januar 1909	Hellwig, Franz Emil
	3857 II	Cocos-Gussform	Ozeanien/Mikronesien/Federated States of Micronesia/Yap		25. August 1909	Hellwig, Franz Emil
	3858 I	Bogen	Ozeanien/Melanesien/PNG/Morobe Province/Missionsstation Pola / Finschhafen		16. Januar 1909	Hellwig, Franz Emil
	3858 II	Cocos-Gussform	Ozeanien/Mikronesien/Federated States of Micronesia/Yap		25. August 1909	Hellwig, Franz Emil
	3859 I	Bogen	Ozeanien/Melanesien/PNG/Morobe Province/Missionsstation Pola / Finschhafen		16. Januar 1909	Hellwig, Franz Emil
	3859 II	Cocos-Gussform	Ozeanien/Mikronesien/Federated States of Micronesia/Yap		25. August 1909	Hellwig, Franz Emil
	3860 I	Bogen	Ozeanien/Melanesien/PNG/Morobe Province/Missionsstation Pola / Finschhafen		16. Januar 1909	Hellwig, Franz Emil
	3860 II	rote Wurzelfarbe	Ozeanien/Mikronesien/Federated States of Micronesia/Yap		25. August 1909	Hellwig, Franz Emil
	3861 I	Bündel = 5 Pfeile in Originalverpackung (a-g)	Ozeanien/Melanesien/PNG/Morobe Province/Missionsstation Pola / Finschhafen		16. Januar 1909	Hellwig, Franz Emil
	3861 I, 2-12	11 Pfeile mit runder Spitze - Holz	Ozeanien/Melanesien/PNG/Morobe Province/Missionsstation Pola / Finschhafen		16. Januar 1909	Hellwig, Franz Emil
	3861 I,	5 Pfeile mit runder Spitze -	Ozeanien/Melanesien/PNG/Morobe		16. Januar 1909	Hellwig, Franz

Please note that many designations in this list have been identified as faulty, outdated or as racist abuse since the inventories´ original conception

Bild	Inventarnummer	Objektbezeichnung	Herkunft	Ethnie	Sammlungszeitraum	Sammler
	13-17	Holz beschnitzt	Province/Missionsstation Pola / Finschhafen			Emil
	3861 I, 18-30	13 Pfeile mit kantiger Spitze - Holz	Ozeanien/Melanesien/PNG/Morobe Province/Missionsstation Pola / Finschhafen		16. Januar 1909	Hellwig, Franz Emil
	3861 I, 31-42	12 Pfeile mit kantiger Spitze - Holz beschnitzt	Ozeanien/Melanesien/PNG/Morobe Province/Missionsstation Pola / Finschhafen		16. Januar 1909	Hellwig, Franz Emil
	3861 I, 43-53	11 Pfeile mit Knochenspitze	Ozeanien/Melanesien/PNG/Morobe Province/Missionsstation Pola / Finschhafen		16. Januar 1909	Hellwig, Franz Emil
	3861 I, 54-65	12 Pfeile mit geschnitzter Holzspitze	Ozeanien/Melanesien/PNG/Morobe Province/Missionsstation Pola / Finschhafen		16. Januar 1909	Hellwig, Franz Emil
	3861 I, 66-71	6 Pfeile mit dreikantiger Bambusspitze	Ozeanien/Melanesien/PNG/Morobe Province/Missionsstation Pola / Finschhafen		16. Januar 1909	Hellwig, Franz Emil
	3861 I, 74-76	3 Pfeile mit flacher Bambusspitze	Ozeanien/Melanesien/PNG/Morobe Province/Missionsstation Pola / Finschhafen		16. Januar 1909	Hellwig, Franz Emil
	3861 I, 77-78	2 Pfeile mit flachhohler Bambusspitze	Ozeanien/Melanesien/PNG/Morobe Province/Missionsstation Pola / Finschhafen		16. Januar 1909	Hellwig, Franz Emil
	3861 I, 79-81	3 Pfeile mit vollhohler Babusspitze	Ozeanien/Melanesien/PNG/Morobe Province/Missionsstation Pola / Finschhafen		16. Januar 1909	Hellwig, Franz Emil
	3861 I, 82-83	2 Fischpfeile	Ozeanien/Melanesien/PNG/Morobe Province/Missionsstation Pola / Finschhafen		16. Januar 1909	Hellwig, Franz Emil
	3861 I, 84-91	8 Pfeile mit runder Holzspitze	Ozeanien/Melanesien/PNG/Morobe Province/Missionsstation Pola / Finschhafen		16. Januar 1909	Hellwig, Franz Emil
	3861 I, 92-98	7 Pfeile mit kantiger Holzspitze	Ozeanien/Melanesien/PNG/Morobe Province/Missionsstation Pola / Finschhafen		16. Januar 1909	Hellwig, Franz Emil
	3861 I, 99-102	4 Pfeile mit kantiger Holzspitze beschnitzt	Ozeanien/Melanesien/PNG/Morobe Province/Missionsstation Pola / Finschhafen		16. Januar 1909	Hellwig, Franz Emil
	3861 I, 103-107	5 Pfeile mit kantiger Holzspitze	Ozeanien/Melanesien/PNG/Morobe Province/Missionsstation Pola /		16. Januar 1909	Hellwig, Franz Emil

Please note that many designations in this list have been identified as faulty, outdated or as racist abuse since the inventories´ original conception

Bild	Inventarnummer	Objektbezeichnung	Herkunft	Ethnie	Sammlungszeitraum	Sammler
			Finschhafen			
	3861 I, 110-111	2 Pfeile mit flachhohler Bambusspitze	Ozeanien/Melanesien/PNG/Morobe Province/Missionsstation Pola / Finschhafen		16. Januar 1909	Hellwig, Franz Emil
	3861 II	Schnurprobe	Ozeanien/Mikronesien/Federated States of Micronesia/Yap		25. August 1909	Hellwig, Franz Emil
	3861a I	Blatthülle	Ozeanien/Melanesien/PNG/Morobe Province/Missionsstation Pola / Finschhafen		16. Januar 1909	Hellwig, Franz Emil
	3861b I	Verschnürung	Ozeanien/Melanesien/PNG/Morobe Province/Missionsstation Pola / Finschhafen		16. Januar 1909	Hellwig, Franz Emil
	3861c I	Pfeil	Ozeanien/Melanesien/PNG/Morobe Province/Missionsstation Pola / Finschhafen		16. Januar 1909	Hellwig, Franz Emil
	3861f I	Pfeil	Ozeanien/Melanesien/PNG/Morobe Province/Missionsstation Pola / Finschhafen		16. Januar 1909	Hellwig, Franz Emil
	3861g I	Pfeil	Ozeanien/Melanesien/PNG/Morobe Province/Missionsstation Pola / Finschhafen		16. Januar 1909	Hellwig, Franz Emil
	3861(72) I	1 Pfeil mit flacher Bambusspitze, lanzettform	Ozeanien/Melanesien/PNG/Morobe Province/Missionsstation Pola / Finschhafen		16. Januar 1909	Hellwig, Franz Emil
	3861(73) I	1 Pfeil mit flacher Holzspitze	Ozeanien/Melanesien/PNG/Morobe Province/Missionsstation Pola / Finschhafen		16. Januar 1909	Hellwig, Franz Emil
	3861(108) I	Pfeil mit dreikantiger Bambusspitze	Ozeanien/Melanesien/PNG/Morobe Province/Missionsstation Pola / Finschhafen		16. Januar 1909	Hellwig, Franz Emil
	3861(109) I	Pfeil mit flacher Bambusspitze	Ozeanien/Melanesien/PNG/Morobe Province/Missionsstation Pola / Finschhafen		16. Januar 1909	Hellwig, Franz Emil
	3861(112) I	Pfeil mit vollhohler Bambusspitze	Ozeanien/Melanesien/PNG/Morobe Province/Missionsstation Pola / Finschhafen		16. Januar 1909	Hellwig, Franz Emil
	3862 I	geschn. Kopf eines Hauspfostens	Ozeanien/Melanesien/PNG/Morobe Province/Missionsstation Pola / Finschhafen		16. Januar 1909	Hellwig, Franz Emil

Please note that many designations in this list have been identified as faulty, outdated or as racist abuse since the inventors´ original conception

Bild	Inventarnummer	Objektbezeichnung	Herkunft	Ethnie	Sammlungszeitraum	Sammler
	3862 II	Strickprobe	Ozeanien/Mikronesien/Federated States of Micronesia/Yap		25. August 1909	Hellwig, Franz Emil
	3863 I	Steinbeil	Ozeanien/Melanesien/PNG/Morobe Province/Missionsstation Pola / Finschhafen		16. Januar 1909	Hellwig, Franz Emil
	3863a II	gewebte Hüftmatte	Ozeanien/Mikronesien/Federated States of Micronesia/Yap		25. August 1909	Hellwig, Franz Emil
	3863b II	gewebte Hüftmatte	Ozeanien/Mikronesien/Federated States of Micronesia/Yap		25. August 1909	Hellwig, Franz Emil
	3863c II	Tritonhorn	Ozeanien/Mikronesien/Federated States of Micronesia/Yap		25. August 1909	Hellwig, Franz Emil
	3864 I	Tarospieß	Ozeanien/Melanesien/PNG/Morobe Province/Missionsstation Pola / Finschhafen		16. Januar 1909	Hellwig, Franz Emil
	3864 II	Beilstiel	Ozeanien/Mikronesien/Federated States of Micronesia/Yap		25. August 1909	Hellwig, Franz Emil
	3865a I	Armband	Ozeanien/Melanesien/PNG/Morobe Province/Missionsstation Pola / Finschhafen		16. Januar 1909	Hellwig, Franz Emil
	3865a II	Beilstiel	Ozeanien/Mikronesien/Federated States of Micronesia/Yap		25. August 1909	Hellwig, Franz Emil
	3865b I	Armband	Ozeanien/Melanesien/PNG/Morobe Province/Missionsstation Pola / Finschhafen		16. Januar 1909	Hellwig, Franz Emil
	3865b II	Holzdose	Ozeanien/Mikronesien/Federated States of Micronesia/Yap		25. August 1909	Hellwig, Franz Emil
	3865c I	Stirnband	Ozeanien/Melanesien/PNG/Morobe Province/Missionsstation Pola / Finschhafen		16. Januar 1909	Hellwig, Franz Emil
	3866 I	Kopfbänkchen	Ozeanien/Melanesien/PNG/Morobe Province/Missionsstation Pola / Finschhafen		16. Januar 1909	Hellwig, Franz Emil
	3866 II	Leibgürtel	Ozeanien/Mikronesien/Federated States of Micronesia/Yap		25. August 1909	Hellwig, Franz Emil
	3867 I	Kopfbänkchen	Ozeanien/Melanesien/PNG/Morobe Province/Missionsstation Pola / Finschhafen		16. Januar 1909	Hellwig, Franz Emil
	3867 II	Kamm	Ozeanien/Mikronesien/Federated States of Micronesia/Yap		25. August 1909	Hellwig, Franz Emil

Please note that many designations in this list have been identified as faulty, outdated or as racist abuse since the inventories´ original conception

Bild	Inventarnummer	Objektbezeichnung	Herkunft	Ethnie	Sammlungszeitraum	Sammler
	3868 I	Kopfbänkchen	Ozeanien/Melanesien/PNG/Morobe Province/Missionsstation Pola / Finschhafen		16. Januar 1909	Hellwig, Franz Emil
	3868 II	Kamm	Ozeanien/Mikronesien/Federated States of Micronesia/Yap		25. August 1909	Hellwig, Franz Emil
	3869 I	Kopfbänkchen	Ozeanien/Melanesien/PNG/Morobe Province		16. Januar 1909	Hellwig, Franz Emil
	3869a II	Holzschüssel	Ozeanien/Mikronesien/Palau		1909	Hellwig, Franz Emil
	3869b II	Holzschüssel	Ozeanien/Mikronesien/Palau		1909	Hellwig, Franz Emil
	3869c II	Holzschüssel	Ozeanien/Mikronesien/Palau		1909	Hellwig, Franz Emil
	3870 I	Doppeltes Eßschüsselchen, nur für vornehme Gäste	Ozeanien/Melanesien/PNG/Morobe Province/Missionsstation Pola / Finschhafen		16. Januar 1909	Hellwig, Franz Emil
	3870a II	Holzschüssel	Ozeanien/Mikronesien/Palau		1909	Hellwig, Franz Emil
	3870b II	Holzschüssel	Ozeanien/Mikronesien/Palau		1909	Hellwig, Franz Emil
	3870c II	Holzschüssel	Ozeanien/Mikronesien/Palau		1909	Hellwig, Franz Emil
	3870d II	Holzschüssel	Ozeanien/Mikronesien/Palau		1909	Hellwig, Franz Emil
	3870e II	Holzschüssel	Ozeanien/Mikronesien/Palau		1909	Hellwig, Franz Emil
	3871 I	Netzhalter- gesehen: Netztasche- Bilum	Ozeanien/Melanesien/PNG/Morobe Province/Missionsstation Pola / Finschhafen		16. Januar 1909	Hellwig, Franz Emil
	3871a II	Holzschüssel	Ozeanien/Mikronesien/Palau		1909	Hellwig, Franz Emil
	3871b II	Holzschüssel	Ozeanien/Mikronesien/Palau		1909	Hellwig, Franz Emil
	3871c II	Holzschüssel	Ozeanien/Mikronesien/Palau		1909	Hellwig, Franz Emil
	3872 I	geschn. Kokosschale	Ozeanien/Melanesien/PNG/Morobe Province/Missionsstation Pola / Finschhafen		16. Januar 1909	Hellwig, Franz Emil

Please note that many designations in the list have been identified as faulty, outdated or as racist abuse since the inventories' original conception

Bild	Inventarnummer	Objektbezeichnung	Herkunft	Ethnie	Sammlungszeitraum	Sammler
	3872a II	Holzschüssel	Ozeanien/Mikronesien/Palau		1909	Hellwig, Franz Emil
	3872b II	Holzschüssel	Ozeanien/Mikronesien/Palau		1909	Hellwig, Franz Emil
	3873 I	geschn. Kokosschale	Ozeanien/Melanesien/PNG/Morobe Province/Missionsstation Pola / Finschhafen		16. Januar 1909	Hellwig, Franz Emil
	3873a II	Holzschüssel	Ozeanien/Mikronesien/Palau		1909	Hellwig, Franz Emil
	3873b II	Holzschüssel	Ozeanien/Mikronesien/Palau		1909	Hellwig, Franz Emil
	3873c II	Holzschüssel	Ozeanien/Mikronesien/Palau		1909	Hellwig, Franz Emil
	3874 I	Brustschmuck	Ozeanien/Melanesien/PNG/Morobe Province/Missionsstation Pola / Finschhafen		16. Januar 1909	Hellwig, Franz Emil
	3874 II	Holzschüssel	Ozeanien/Mikronesien/Palau		1909	Hellwig, Franz Emil
	3875 I	Trog, grosse Schüssel, Mulde	Ozeanien/Melanesien/PNG/Morobe Province	--/Tami	16. Januar 1909	Stürzenhofecker
	3875a II	Holzschüssel	Ozeanien/Mikronesien/Palau		1909	Hellwig, Franz Emil
	3875b II	Holzschüssel	Ozeanien/Mikronesien/Palau		1909	Hellwig, Franz Emil
	3876 I	Mulde	Ozeanien/Melanesien/PNG/Morobe Province/Missionsstation Pola / Finschhafen		16. Januar 1909	Hellwig, Franz Emil
	3876 II	Holzschüssel	Ozeanien/Mikronesien/Palau		1909	Hellwig, Franz Emil
	3877 I	Schwirrholz	Ozeanien/Melanesien/PNG/Morobe Province/Missionsstation Pola / Finschhafen		16. Januar 1909	Hellwig, Franz Emil
	3877a II	Holzschüssel	Ozeanien/Mikronesien/Palau		1909	Hellwig, Franz Emil
	3877b II	Holzschüssel	Ozeanien/Mikronesien/Palau		1909	Hellwig, Franz Emil
	3878 I	Schwirrholz	Ozeanien/Melanesien/PNG/Morobe Province/Missionsstation Pola / Finschhafen		16. Januar 1909	Hellwig, Franz Emil

Please note that many designations in this list have been identified as faulty, outdated or as racist abuse since the inventories´ original conception

Bild	Inventarnummer	Objektbezeichnung	Herkunft	Ethnie	Sammlungszeitraum	Sammler
	3878 II	Brett mit 2 Griffen (für Kanu?, für Webstuhl?)	Ozeanien/Mikronesien/Palau		1909	Hellwig, Franz Emil
	3879 I	Schwirrholz	Ozeanien/Melanesien/PNG/Morobe Province/Missionsstation Pola / Finschhafen		16. Januar 1909	Hellwig, Franz Emil
	3879 II	Holzschüssel	Ozeanien/Mikronesien/Palau		1909	Hellwig, Franz Emil
	3880 I	Schwirrholz	Ozeanien/Melanesien/PNG/Morobe Province/Missionsstation Pola / Finschhafen		16. Januar 1909	Hellwig, Franz Emil
	3880 II	Holzschüssel	Ozeanien/Mikronesien/Palau		1909	Hellwig, Franz Emil
	3881 I	Knieschmuck	Ozeanien/Melanesien/PNG/Morobe Province/Missionsstation Pola / Finschhafen		16. Januar 1909	Hellwig, Franz Emil
	3881 II	Topf mit Deckel	Ozeanien/Mikronesien/Palau		1909	Hellwig, Franz Emil
	3882 I	Brustschmuck	Ozeanien/Melanesien/PNG/Morobe Province/Missionsstation Pola / Finschhafen		16. Januar 1909	Hellwig, Franz Emil
	3882 II	Topf mit Deckel	Ozeanien/Mikronesien/Palau		1909	Hellwig, Franz Emil
	3883 I	Trauernetze für Frauen	Ozeanien/Melanesien/PNG/Morobe Province/Missionsstation Pola / Finschhafen		16. Januar 1909	Hellwig, Franz Emil
	3883 II	Holzkasten	Ozeanien/Mikronesien/Palau		1909	Hellwig, Franz Emil
	3884 I	Trauernetze für Frauen, geflochten aus Naturmaterial	Ozeanien/Melanesien/PNG/Morobe Province/Missionsstation Pola / Finschhafen		16. Januar 1909	Hellwig, Franz Emil
	3884a II	kleiner Holzkasten mit Deckel	Ozeanien/Mikronesien/Palau		1909	Hellwig, Franz Emil
	3884b II	Kanuschnabel-Aufsatz	Ozeanien/Mikronesien/Palau		1909	Hellwig, Franz Emil
	3885 I	Trauernetze für Frauen	Ozeanien/Melanesien/PNG/Morobe Province/Missionsstation Pola / Finschhafen		16. Januar 1909	Hellwig, Franz Emil
	3885 II	Kanuschnabel-Aufsatz	Ozeanien/Mikronesien/Palau		1909	Hellwig, Franz Emil

Please note that many designations in this list have been identified as faulty, outdated or as racist abuse since the inventories´ original conception

Bild	Inventarnummer	Objektbezeichnung	Herkunft	Ethnie	Sammlungszeitraum	Sammler
	3886 I	Frauenschürze	Ozeanien/Melanesien/PNG/Morobe Province/Missionsstation Pola / Finschhafen		16. Januar 1909	Hellwig, Franz Emil
	3886 II	symbolisches Kanu (Geistersitz)	Ozeanien/Mikronesien/Palau		1909	Hellwig, Franz Emil
	3887 I	Frauenschürze	Ozeanien/Melanesien/PNG/Morobe Province/Missionsstation Pola / Finschhafen		16. Januar 1909	Hellwig, Franz Emil
	3887 II	symbolisches Kanu (Geistersitz)	Ozeanien/Mikronesien/Palau		1909	Hellwig, Franz Emil
	3888 I	Frauenschürze	Ozeanien/Melanesien/PNG/Morobe Province/Missionsstation Pola / Finschhafen		16. Januar 1909	Hellwig, Franz Emil
	3888a II	Rest einer Holzschale	Ozeanien/Mikronesien/Palau		25. August 1909	Hellwig, Franz Emil
	3888b II	Flechtstab aus Knochen	Ozeanien/Mikronesien/Palau		25. August 1909	Hellwig, Franz Emil
	3889 I	Männertasche aus Binsengeflecht	Ozeanien/Melanesien/PNG/Morobe Province/Missionsstation Pola / Finschhafen		16. Januar 1909	Hellwig, Franz Emil
	3889 II	Flechtstab aus Knochen	Ozeanien/Mikronesien/Palau		25. August 1909	Hellwig, Franz Emil
	3890 I	Netzgabel	Ozeanien/Melanesien/PNG/Morobe Province/Missionsstation Pola / Finschhafen		16. Januar 1909	Hellwig, Franz Emil
	3890 II	Flechtstab aus Knochen	Ozeanien/Mikronesien/Palau		25. August 1909	Hellwig, Franz Emil
	3891 I	Netznadel	Ozeanien/Melanesien/PNG/Morobe Province/Missionsstation Pola / Finschhafen		16. Januar 1909	Hellwig, Franz Emil
	3891 II	Angel	Ozeanien/Mikronesien/Federated States of Micronesia/Yap		25. August 1909	Hellwig, Franz Emil
	3892 I	Bogen mit 5 Pfeilen	Ozeanien/Melanesien/PNG/Morobe Province/Missionsstation Pola / Finschhafen		16. Januar 1909	Hellwig, Franz Emil
	3892 II	Cocos-Wasserflasche	Ozeanien/Mikronesien/Federated States of Micronesia/Yap		25. August 1909	Hellwig, Franz Emil
	3893 I	Bogen mit 5 Pfeilen	Ozeanien/Melanesien/PNG/Morobe Province/Missionsstation Pola /		16. Januar 1909	Hellwig, Franz Emil

Please note that many designations in this list have been identified as faulty, outdated or as racist abuse since the inventories´ original conception

Bild	Inventarnummer	Objektbezeichnung	Herkunft	Ethnie	Sammlungszeitraum	Sammler
			Finschhafen			
	3893 II	Cocos-Wasserflasche	Ozeanien/Mikronesien/Federated States of Micronesia/Yap		25. August 1909	Hellwig, Franz Emil
	3894 I	Bogen mit 5 Pfeilen	Ozeanien/Melanesien/PNG/Morobe Province/Missionsstation Pola / Finschhafen		16. Januar 1909	Hellwig, Franz Emil
	3894 II	gewebter Männergürtel	Ozeanien/Mikronesien/Palau		26. August 1909	Hellwig, Franz Emil
	3895 I	Schild	Ozeanien/Melanesien/PNG/Morobe Province/Missionsstation Pola / Finschhafen		16. Januar 1909	Hellwig, Franz Emil
	3895a II	gewebter Männergürtel	Ozeanien/Mikronesien/Palau		26. August 1909	Hellwig, Franz Emil
	3895b II	gewebter Männergürtel	Ozeanien/Mikronesien/Palau		26. August 1909	Hellwig, Franz Emil
	3896 I	Netzhalter	Ozeanien/Melanesien/PNG/Morobe Province/Missionsstation Pola / Finschhafen		16. Januar 1909	Hellwig, Franz Emil
	3896a II	gewebter Männergürtel	Ozeanien/Mikronesien/Palau		26. August 1909	Hellwig, Franz Emil
	3896b II	Halskette mit schwarzen und weißen Perlen	Ozeanien/Mikronesien/Palau		26. August 1909	Hellwig, Franz Emil
	3897 I	Steinkeule	Ozeanien/Melanesien/PNG/Morobe Province/Missionsstation Pola / Finschhafen		16. Januar 1909	Hellwig, Franz Emil
	3897 II	Halskette	Ozeanien/Mikronesien/Palau		26. August 1909	Hellwig, Franz Emil
	3898 I	Steinkeule	Ozeanien/Melanesien/PNG/Morobe Province/Missionsstation Pola / Finschhafen		16. Januar 1909	Hellwig, Franz Emil
	3898 II	Halskette	Ozeanien/Mikronesien/Palau		26. August 1909	Hellwig, Franz Emil
	3899 I	Steinkeule	Ozeanien/Melanesien/PNG/Morobe Province/Missionsstation Pola / Finschhafen		16. Januar 1909	Hellwig, Franz Emil
	3899 II	Halskette	Ozeanien/Mikronesien/Palau		26. August 1909	Hellwig, Franz

Please note that many designations in this list have been identified as faulty, outdated or as racist abuse since the inventories original conception

Bild	Inventarnummer	Objektbezeichnung	Herkunft	Ethnie	Sammlungszeitraum	Sammler
						Emil
	3900 I	Steinkeule	Ozeanien/Melanesien/PNG/Morobe Province/Missionsstation Pola / Finschhafen		16. Januar 1909	Hellwig, Franz Emil
	3900 II	Halskette	Ozeanien/Mikronesien/Palau		26. August 1909	Hellwig, Franz Emil
	3901 I	Keule aus Holz mit sternförmigem Steinknauf	Ozeanien/Melanesien/PNG/Morobe Province/Missionsstation Pola / Finschhafen		16. Januar 1909	Hellwig, Franz Emil
	3901a II	Halskette	Ozeanien/Mikronesien/Palau		26. August 1909	Hellwig, Franz Emil
	3901b II	Halskette	Ozeanien/Mikronesien/Palau		26. August 1909	Hellwig, Franz Emil
	3901c II	Kamm	Ozeanien/Mikronesien/Palau		26. August 1909	Hellwig, Franz Emil
	3901d II	geflochtene Matte	Ozeanien/Mikronesien/Palau		26. August 1909	Hellwig, Franz Emil
	3901e II	geflochtene Schlafmatte	Ozeanien/Mikronesien/Palau		26. August 1909	Hellwig, Franz Emil
	3901f II	geflochtene Schlafmatte	Ozeanien/Mikronesien/Palau		26. August 1909	Hellwig, Franz Emil
	3902 I	Steinkeule	Ozeanien/Melanesien/PNG/Morobe Province/Missionsstation Pola / Finschhafen		16. Januar 1909	Hellwig, Franz Emil
	3902 II	geflochtene Schlafmatte	Ozeanien/Mikronesien/Palau		26. August 1909	Hellwig, Franz Emil
	3903 I	Steinkeule	Ozeanien/Melanesien/PNG/Morobe Province/Missionsstation Pola / Finschhafen		16. Januar 1909	Hellwig, Franz Emil
	3903 II	Fischleine	Ozeanien/Mikronesien/Palau		26. August 1909	Hellwig, Franz Emil
	3904 I	Steinkeule	Ozeanien/Melanesien/PNG/Morobe Province/Missionsstation Pola / Finschhafen		16. Januar 1909	Hellwig, Franz Emil
	3904 II	Leine	Ozeanien/Mikronesien/Palau		26. August 1909	Hellwig, Franz Emil
	3905 I	Steinkeule	Ozeanien/Melanesien/PNG/Morobe Province/Missionsstation Pola / Finschhafen		16. Januar 1909	Hellwig, Franz Emil

Please note that many designations in this list have been identified as faulty, outdated or as racist abuse since the inventors' original conception

Bild	Inventarnummer	Objektbezeichnung	Herkunft	Ethnie	Sammlungszeitraum	Sammler
	3905a II	Leine	Ozeanien/Mikronesien/Palau		26. August 1909	Hellwig, Franz Emil
	3905b II	Hut aus Holz	Ozeanien/Mikronesien/Palau		26. August 1909	Hellwig, Franz Emil
	3906 I	Tanzschmuck	Ozeanien/Melanesien/PNG/Morobe Province/Missionsstation Pola / Finschhafen		16. Januar 1909	Hellwig, Franz Emil
	3906 II	Kanumodell aus Schilf(?)	Ozeanien/Mikronesien/Palau		26. August 1909	Hellwig, Franz Emil
	3907 I	Schnur geflochten	Ozeanien/Melanesien/PNG/Morobe Province/Missionsstation Pola / Finschhafen		16. Januar 1909	Hellwig, Franz Emil
	3907 II	Kanu-Steuerpaddel	Ozeanien/Mikronesien/Palau		26. August 1909	Hellwig, Franz Emil
	3908 I	Betelflasche	Ozeanien/Melanesien/PNG/Morobe Province/Missionsstation Pola / Finschhafen		16. Januar 1909	Hellwig, Franz Emil
	3908a II	Holzschüssel	Ozeanien/Mikronesien/Palau		25. August 1909	Hellwig, Franz Emil
	3908b II	Holzschüssel	Ozeanien/Mikronesien/Palau		25. August 1909	Hellwig, Franz Emil
	3909 I	Betelflasche	Ozeanien/Melanesien/PNG/Morobe Province/Missionsstation Pola / Finschhafen		16. Januar 1909	Hellwig, Franz Emil
	3909 II	Holzschüssel	Ozeanien/Mikronesien/Palau		25. August 1909	Hellwig, Franz Emil
	3910 I	Betelflasche	Ozeanien/Melanesien/PNG/Morobe Province/Missionsstation Pola / Finschhafen		16. Januar 1909	Hellwig, Franz Emil
	3910a II	Holzschüssel	Ozeanien/Mikronesien/Palau		25. August 1909	Hellwig, Franz Emil
	3910b II	Holzschüssel	Ozeanien/Mikronesien/Palau		25. August 1909	Hellwig, Franz Emil
	3910c II	Holzschüssel	Ozeanien/Mikronesien/Palau		25. August 1909	Hellwig, Franz Emil
	3910d II	Holzschüssel	Ozeanien/Mikronesien/Palau		25. August 1909	Hellwig, Franz Emil
	3911 I	Betelflasche	Ozeanien/Melanesien/PNG/Morobe Province/Missionsstation Pola /		16. Januar 1909	Hellwig, Franz Emil

Please note that many designations in this list have been identified as faulty, outdated or as racist abuse since the inventories´ original conception

Bild	Inventarnummer	Objektbezeichnung	Herkunft	Ethnie	Sammlungszeitraum	Sammler
			Province/Missionsstation Pola / Finschhafen			Emil
	3911a II	Holzschüssel	Ozeanien/Mikronesien/Palau		25. August 1909	Hellwig, Franz Emil
	3911b II	Holzschüssel	Ozeanien/Mikronesien/Palau		25. August 1909	Hellwig, Franz Emil
	3912 I	Brustschmuck	Ozeanien/Melanesien/PNG/Morobe Province/Missionsstation Pola / Finschhafen		16. Januar 1909	Hellwig, Franz Emil
	3912a II	Holzschüssel	Ozeanien/Mikronesien/Palau		25. August 1909	Hellwig, Franz Emil
	3912b II	Holzschüssel	Ozeanien/Mikronesien/Palau		25. August 1909	Hellwig, Franz Emil
	3912c II	Holzschüssel	Ozeanien/Mikronesien/Palau		25. August 1909	Hellwig, Franz Emil
	3913 I	Armband	Ozeanien/Melanesien/PNG/Morobe Province/Missionsstation Pola / Finschhafen		16. Januar 1909	Hellwig, Franz Emil
	3913a II	Holzschüssel	Ozeanien/Mikronesien/Palau		25. August 1909	Hellwig, Franz Emil
	3913b II	Holzschüssel	Ozeanien/Mikronesien/Palau		25. August 1909	Hellwig, Franz Emil
	3914 I	Kniebeilstiele	Ozeanien/Melanesien/PNG/Morobe Province/Missionsstation Pola / Finschhafen		16. Januar 1909	Hellwig, Franz Emil
	3914 II	Holzschüssel	Ozeanien/Mikronesien/Palau		25. August 1909	Hellwig, Franz Emil
	3915 I	Kniebeilstiele	Ozeanien/Melanesien/PNG/Morobe Province/Missionsstation Pola / Finschhafen		16. Januar 1909	Hellwig, Franz Emil
	3915a II	Holzschüssel	Ozeanien/Mikronesien/Palau		25. August 1909	Hellwig, Franz Emil
	3915b II	Holzschüssel	Ozeanien/Mikronesien/Palau		25. August 1909	Hellwig, Franz Emil
	3916 I	Kniebeilstiele	Ozeanien/Melanesien/PNG/Morobe Province/Missionsstation Pola / Finschhafen		16. Januar 1909	Hellwig, Franz Emil
	3916a II	Holzschüssel	Ozeanien/Mikronesien/Palau		25. August 1909	Hellwig, Franz Emil

Please note that many designations in this list have been identified as faulty, outdated or as racist abuse since the inventories' original conception

Bild	Inventarnummer	Objektbezeichnung	Herkunft	Ethnie	Sammlungszeitraum	Sammler
	3916b II	Holzschüssel	Ozeanien/Mikronesien/Palau		25. August 1909	Hellwig, Franz Emil
	3916c II	Holzschüssel	Ozeanien/Mikronesien/Palau		25. August 1909	Hellwig, Franz Emil
	3917 I	Tragnetz	Ozeanien/Melanesien/PNG/Morobe Province/Missionsstation Pola / Finschhafen		16. Januar 1909	Hellwig, Franz Emil
	3917 II	Holzschüssel	Ozeanien/Mikronesien/Palau		25. August 1909	Hellwig, Franz Emil
	3918 I	Stirnschmuck	Ozeanien/Melanesien/PNG/Morobe Province/Missionsstation Pola / Finschhafen		16. Januar 1909	Hellwig, Franz Emil
	3918 II	Holzschüssel	Ozeanien/Mikronesien/Palau		25. August 1909	Hellwig, Franz Emil
	3919 I	Trauerschnur	Ozeanien/Melanesien/PNG/Morobe Province/Missionsstation Pola / Finschhafen		16. Januar 1909	Hellwig, Franz Emil
	3919a II	Holzschüssel	Ozeanien/Mikronesien/Palau		25. August 1909	Hellwig, Franz Emil
	3919b II	Holzschüssel	Ozeanien/Mikronesien/Palau		25. August 1909	Hellwig, Franz Emil
	3920 I	Trauerschnur	Ozeanien/Melanesien/PNG/Morobe Province/Missionsstation Pola / Finschhafen		16. Januar 1909	Hellwig, Franz Emil
	3920 II	Holzschüssel	Ozeanien/Mikronesien/Palau		25. August 1909	Hellwig, Franz Emil
	3921 I	Armband	Ozeanien/Melanesien/PNG/Morobe Province/Missionsstation Pola / Finschhafen		16. Januar 1909	Hellwig, Franz Emil
	3921a II	Holzschüssel	Ozeanien/Mikronesien/Palau		25. August 1909	Hellwig, Franz Emil
	3921b II	Holzschüssel	Ozeanien/Mikronesien/Palau		25. August 1909	Hellwig, Franz Emil
	3921c II	Holzschüssel	Ozeanien/Mikronesien/Palau		25. August 1909	Hellwig, Franz Emil
	3921d II	Holzschüssel	Ozeanien/Mikronesien/Palau		25. August 1909	Hellwig, Franz Emil
	3921e II	Holzschüssel	Ozeanien/Mikronesien/Palau		25. August 1909	Hellwig, Franz Emil

Please note that many designations in this list have been identified as faulty, outdated or as racist abuse since the inventories' original conception

Bild	Inventarnummer	Objektbezeichnung	Herkunft	Ethnie	Sammlungszeitraum	Sammler
	3921f II	Holzschüssel	Ozeanien/Mikronesien/Palau		25. August 1909	Hellwig, Franz Emil
	3922 I	Haarkamm	Ozeanien/Melanesien/PNG/Morobe Province/Missionsstation Pola / Finschhafen		16. Januar 1909	Hellwig, Franz Emil
	3922 II	Holzschüssel	Ozeanien/Mikronesien/Palau		25. August 1909	Hellwig, Franz Emil
	3923 I	Haarkamm	Ozeanien/Melanesien/PNG/Morobe Province/Missionsstation Pola / Finschhafen		16. Januar 1909	Hellwig, Franz Emil
	3923 II	Holzschüssel	Ozeanien/Mikronesien/Palau		25. August 1909	Hellwig, Franz Emil
	3924 I	Angelhaken	Ozeanien/Melanesien/PNG/Morobe Province/Missionsstation Pola / Finschhafen		16. Januar 1909	Hellwig, Franz Emil
	3924 II	Holzschüssel	Ozeanien/Mikronesien/Palau		25. August 1909	Hellwig, Franz Emil
	3925 I	Angelhaken	Ozeanien/Melanesien/PNG/Morobe Province/Missionsstation Pola / Finschhafen		16. Januar 1909	Hellwig, Franz Emil
	3925 II	Holzschüssel	Ozeanien/Mikronesien/Palau		25. August 1909	Hellwig, Franz Emil
	3926 I	Pubertätsschürze	Ozeanien/Melanesien/PNG/Morobe Province/Missionsstation Pola / Finschhafen		16. Januar 1909	Hellwig, Franz Emil
	3926 II	Holzschüssel	Ozeanien/Mikronesien/Palau		25. August 1909	Hellwig, Franz Emil
	3927 I	Speer	Ozeanien/Melanesien/PNG/Morobe Province/Dorf Korrem-Poaua; Langemak-Bucht		13. Januar 1909	Hellwig, Franz Emil
	3927 II	Holzschüssel	Ozeanien/Mikronesien/Palau		25. August 1909	Hellwig, Franz Emil
	3928 I	Fischhaken	Ozeanien/Melanesien/PNG/Morobe Province/Dorf Korrem-Poaua; Langemak-Bucht		13. Januar 1909	Hellwig, Franz Emil
	3928a II	Holzschüssel	Ozeanien/Mikronesien/Palau		25. August 1909	Hellwig, Franz Emil

Please fi[illegible] many designations in this list have been identified as faulty, outdated or as racist abuse since the inventories' original conception

Bild	Inventarnummer	Objektbezeichnung	Herkunft	Ethnie	Sammlungszeitraum	Sammler
	3928b II	Holzschüssel	Ozeanien/Mikronesien/Palau		25. August 1909	Hellwig, Franz Emil
	3928c II	Holzschüssel	Ozeanien/Mikronesien/Palau		25. August 1909	Hellwig, Franz Emil
	3929 I	Fischhaken	Ozeanien/Melanesien/PNG/Morobe Province/Dorf Korrem-Poaua; Langemak-Bucht		13. Januar 1909	Hellwig, Franz Emil
	3929 II	Holzschüssel	Ozeanien/Mikronesien/Palau		25. August 1909	Hellwig, Franz Emil
	3930 I	Fischhaken	Ozeanien/Melanesien/PNG/Morobe Province/Dorf Korrem-Poaua; Langemak-Bucht		13. Januar 1909	Hellwig, Franz Emil
	3930 II	Holzschüssel	Ozeanien/Mikronesien/Palau		25. August 1909	Hellwig, Franz Emil
	3931 I	Fischhaken	Ozeanien/Melanesien/PNG/Morobe Province/Dorf Korrem-Poaua; Langemak-Bucht		13. Januar 1909	Hellwig, Franz Emil
	3931a II	Holzschüssel	Ozeanien/Mikronesien/Palau		25. August 1909	Hellwig, Franz Emil
	3931b II	Holzschüssel	Ozeanien/Mikronesien/Palau		25. August 1909	Hellwig, Franz Emil
	3932 I	Fischhaken	Ozeanien/Melanesien/PNG/Morobe Province/Dorf Korrem-Poaua; Langemak-Bucht		13. Januar 1909	Hellwig, Franz Emil
	3932 II	Holzschüssel	Ozeanien/Mikronesien/Palau		25. August 1909	Hellwig, Franz Emil
	3933 I	Fischhaken	Ozeanien/Melanesien/PNG/Morobe Province/Dorf Korrem-Poaua; Langemak-Bucht		13. Januar 1909	Hellwig, Franz Emil
	3933a II	Holzschüssel	Ozeanien/Mikronesien/Palau		25. August 1909	Hellwig, Franz Emil
	3933b II	Holzschüssel	Ozeanien/Mikronesien/Palau		25. August 1909	Hellwig, Franz Emil
	3934 I	Fischhaken	Ozeanien/Melanesien/PNG/Morobe Province/Dorf Korrem-Poaua; Langemak-Bucht		13. Januar 1909	Hellwig, Franz Emil
	3934 II	Holzschüssel	Ozeanien/Mikronesien/Palau		25. August 1909	Hellwig, Franz Emil

Please note that many designations in this list have been identified as faulty, outdated or as racist abuse since the inventories' original conception

Bild	Inventarnummer	Objektbezeichnung	Herkunft	Ethnie	Sammlungszeitraum	Sammler
	3935 I	Fischhaken	Ozeanien/Melanesien/PNG/Morobe Province/Dorf Korrem-Poaua; Langemak-Bucht		13. Januar 1909	Hellwig, Franz Emil
	3935a II	Holzschüssel	Ozeanien/Mikronesien/Palau		25. August 1909	Hellwig, Franz Emil
	3935b II	Holzschüssel	Ozeanien/Mikronesien/Palau		25. August 1909	Hellwig, Franz Emil
	3936 I	Fischhaken	Ozeanien/Melanesien/PNG/Morobe Province/Dorf Korrem-Poaua; Langemak-Bucht		13. Januar 1909	Hellwig, Franz Emil
	3936 II	Holzschüssel	Ozeanien/Mikronesien/Palau		25. August 1909	Hellwig, Franz Emil
	3937 I	Fischhaken	Ozeanien/Melanesien/PNG/Morobe Province/Dorf Korrem-Poaua; Langemak-Bucht		13. Januar 1909	Hellwig, Franz Emil
	3937 II	Holzschüssel	Ozeanien/Mikronesien/Palau		25. August 1909	Hellwig, Franz Emil
	3938 I	Handtrommel	Ozeanien/Melanesien/PNG/Morobe Province/Dorf Korrem-Poaua; Langemak-Bucht	--/Tami	13. Januar 1909	Hellwig, Franz Emil
	3938 II	Holzschüssel	Ozeanien/Mikronesien/Palau		25. August 1909	Hellwig, Franz Emil
	3939 I	Paddel	Ozeanien/Melanesien/PNG/Morobe Province/Dorf Korrem-Poaua; Langemak-Bucht		13. Januar 1909	Hellwig, Franz Emil
	3939 II	Holzschüssel	Ozeanien/Mikronesien/Palau		25. August 1909	Hellwig, Franz Emil
	3940 I	Kanukasten Queerboot	Ozeanien/Melanesien/PNG/Morobe Province/Dorf Korrem-Poaua; Langemak-Bucht		13. Januar 1909	Hellwig, Franz Emil
	3940 II	Holzschüssel	Ozeanien/Mikronesien/Palau		25. August 1909	Hellwig, Franz Emil
	3941 I	Keule	Ozeanien/Melanesien/PNG/Morobe Province/Dorf Korrem-Poaua; Langemak-Bucht		13. Januar 1909	Hellwig, Franz Emil
	3941 II	Beil	Ozeanien/Mikronesien/Palau		25. August 1909	Hellwig, Franz Emil
	3942 I	Speer	Ozeanien/Melanesien/PNG/Morobe Province/Dorf Korrem-Poaua;		13. Januar 1909	Hellwig, Franz Emil

Please note that many designations in this list have been identified as faulty, outdated or as racist abuse since the inventories' original conception

Bild	Inventarnummer	Objektbezeichnung	Herkunft	Ethnie	Sammlungszeitraum	Sammler
			Langemak-Bucht			
	3942a II	Beil - gesehen: Beilstiel	Ozeanien/Mikronesien/Palau		25. August 1909	Hellwig, Franz Emil
	3942b II	Beil	Ozeanien/Mikronesien/Palau		25. August 1909	Hellwig, Franz Emil
	3942c II	Beil	Ozeanien/Mikronesien/Palau		25. August 1909	Hellwig, Franz Emil
	3942d II	Beil	Ozeanien/Mikronesien/Palau		25. August 1909	Hellwig, Franz Emil
	3943 I	Kasuarfeder-Kopfschmuck	Ozeanien/Melanesien/PNG/Morobe Province/Dorf Korrem-Poaua; Langemak-Bucht		13. Januar 1909	Hellwig, Franz Emil
	3943 II	Beilstiel	Ozeanien/Mikronesien/Palau		25. August 1909	Hellwig, Franz Emil
	3944 I	Paddel	Ozeanien/Melanesien/PNG/Morobe Province/Dorf Korrem-Poaua; Langemak-Bucht		13. Januar 1909	Hellwig, Franz Emil
	3944 II	Schleifstein	Ozeanien/Mikronesien/Palau		25. August 1909	Hellwig, Franz Emil
	3945 I	Schöpfer	Ozeanien/Melanesien/PNG/Morobe Province/Dorf Korrem-Poaua; Langemak-Bucht		13. Januar 1909	Hellwig, Franz Emil
	3945 II	Schleifstein	Ozeanien/Mikronesien/Palau		25. August 1909	Hellwig, Franz Emil
	3946 I	Muschelbrustschmuck	Ozeanien/Melanesien/PNG/Morobe Province/Dorf Korrem-Poaua; Langemak-Bucht		13. Januar 1909	Hellwig, Franz Emil
	3946 II	Webebrett	Ozeanien/Mikronesien/Palau		25. August 1909	Hellwig, Franz Emil
	3947 I	Veranda-Dachpfosten	Ozeanien/Melanesien/PNG/Morobe Province/Dorf Korrem-Poaua; Langemak-Bucht		13. Januar 1909	Hellwig, Franz Emil
	3947 II	Webstuhlteil ?	Ozeanien/Mikronesien/Palau		25. August 1909	Hellwig, Franz Emil
	3948 I	Veranda-Dachpfosten	Ozeanien/Melanesien/PNG/Morobe Province/Dorf Korrem-Poaua; Langemak-Bucht		13. Januar 1909	Hellwig, Franz Emil
	3948 II	Webstuhlteil	Ozeanien/Mikronesien/Palau		25. August 1909	Hellwig, Franz Emil

Please note that many designations in this list have been identified as faulty, outdated or as racist abuse since the inventories original conception

Bild	Inventarnummer	Objektbezeichnung	Herkunft	Ethnie	Sammlungszeitraum	Sammler
	3949 I	geflochtene Korbschale	Ozeanien/Melanesien/PNG/Morobe Province/Dorf Korrem-Poaua; Langemak-Bucht		13. Januar 1909	Hellwig, Franz Emil
	3949 II	Webstuhlteil	Ozeanien/Mikronesien/Palau		25. August 1909	Hellwig, Franz Emil
	3950 I	Betelstab	Ozeanien/Melanesien/PNG/Morobe Province/Dorf Korrem-Poaua; Langemak-Bucht		13. Januar 1909	Hellwig, Franz Emil
	3950 II	Webstuhlteil oder Flechtstäbchen	Ozeanien/Mikronesien/Palau		25. August 1909	Hellwig, Franz Emil
	3951 I	Beschnitzte Hausplanke	Ozeanien/Melanesien/PNG/Morobe Province/Dorf Korrem-Poaua; Langemak-Bucht	--/Tami (Bukawa?)	16. Januar 1909	Hellwig, Franz Emil
	3951 II	Webstuhlteil oder Flechtstäbchen	Ozeanien/Mikronesien/Palau		25. August 1909	Hellwig, Franz Emil
	3952 I	Geschnitzte Hausplanke	Ozeanien/Melanesien/PNG/Morobe Province/Dorf Korrem-Poaua; Langemak-Bucht	--/Tami (Bukawa?)	16. Januar 1909	Hellwig, Franz Emil
	3952a II	Webstuhlteil oder Flechtstäbchen	Ozeanien/Mikronesien/Palau		25. August 1909	Hellwig, Franz Emil
	3952b II	Webstuhlteil oder Flechtstäbchen	Ozeanien/Mikronesien/Palau		25. August 1909	Hellwig, Franz Emil
	3952c II	Knochenlöffel	Ozeanien/Mikronesien/Palau		25. August 1909	Hellwig, Franz Emil
	3953 I	große Taroschüssel	Ozeanien/Melanesien/PNG/Morobe Province/Dorf Soabu		14. Januar 1909	Hellwig, Franz Emil
	3953 II	Knochenlöffel	Ozeanien/Mikronesien/Palau		25. August 1909	Hellwig, Franz Emil
	3954 I	kleine Schüssel	Ozeanien/Melanesien/PNG/Morobe Province/Dorf Soabu		14. Januar 1909	Hellwig, Franz Emil
	3954 II	Trinklöffel	Ozeanien/Mikronesien/Palau		25. August 1909	Hellwig, Franz Emil
	3955 I	Figur	Ozeanien/Melanesien/PNG/Morobe Province/Dorf Soabu		14. Januar 1909	Hellwig, Franz Emil
	3955 II	Schildpattstück zum Tarokauen ?	Ozeanien/Mikronesien/Palau		25. August 1909	Hellwig, Franz Emil
	3956 I	Schale	Ozeanien/Melanesien/PNG/Morobe Province/Dorf Soabu		14. Januar 1909	Hellwig, Franz Emil

Please note that many designations in this list have been identified as faulty, outdated or as racist abuse since the inventories' original conception

Bild	Inventarnummer	Objektbezeichnung	Herkunft	Ethnie	Sammlungszeitraum	Sammler
	3956 II	Kopfbank ??- Teil einer Schiffsplanke	Ozeanien/Mikronesien/Palau		25. August 1909	Hellwig, Franz Emil
	3957 I	Weiber-Doppelschurz	Ozeanien/Melanesien/PNG/Morobe Province/Dorf Soabu		14. Januar 1909	Hellwig, Franz Emil
	3957 II	Kanu, unvollständig	Ozeanien/Mikronesien/Palau		25. August 1909	Hellwig, Franz Emil
	3958 I	Tanz-Schurz	Ozeanien/Melanesien/PNG/Morobe Province/Dorf Soabu		14. Januar 1909	Hellwig, Franz Emil
	3958 II	Kanuteil	Ozeanien/Mikronesien/Palau		25. August 1909	Hellwig, Franz Emil
	3959 I	Schüssel	Ozeanien/Melanesien/PNG/Morobe Province/Dorf Soabu		14. Januar 1909	Hellwig, Franz Emil
	3959 II	Kanuteil	Ozeanien/Mikronesien/Palau		25. August 1909	Hellwig, Franz Emil
	3960 I	kleines Muschelgeld	Ozeanien/Melanesien/PNG/Morobe Province/Dorf Soabu		14. Januar 1909	Hellwig, Franz Emil
	3960 II	Kanuteil	Ozeanien/Mikronesien/Palau		25. August 1909	Hellwig, Franz Emil
	3961 I	Netzhalter mit Figur des Geistes Guam	Ozeanien/Melanesien/PNG/Morobe Province/Dorf Soabu		14. Januar 1909	Hellwig, Franz Emil
	3961 II	Ruder	Ozeanien/Mikronesien/Palau		25. August 1909	Hellwig, Franz Emil
	3962 I	Netzhalter mit Figur des Geistes Guam	Ozeanien/Melanesien/PNG/Morobe Province/Dorf Soabu		14. Januar 1909	Hellwig, Franz Emil
	3962 II	Ruder	Ozeanien/Mikronesien/Palau		25. August 1909	Hellwig, Franz Emil
	3963 I	Tanzbeil	Ozeanien/Melanesien/PNG/Morobe Province/Dorf Soabu		14. Januar 1909	Hellwig, Franz Emil
	3963 II	Seil	Ozeanien/Mikronesien/Palau		25. August 1909	Hellwig, Franz Emil
	3964 I	Netzhalter	Ozeanien/Melanesien/PNG/Morobe Province/Dorf Soabu		14. Januar 1909	Hellwig, Franz Emil
	3964 II	Seil	Ozeanien/Mikronesien/Palau		25. August 1909	Hellwig, Franz Emil
	3965 I	Netzhalter	Ozeanien/Melanesien/PNG/Morobe Province/Dorf Soabu		14. Januar 1909	Hellwig, Franz Emil
	3965 II	Seil	Ozeanien/Mikronesien/Palau		25. August 1909	Hellwig, Franz Emil

Please note that many designations in this list have been identified as faulty, outdated or as racist abuse since the inventories' original conception

Bild	Inventarnummer	Objektbezeichnung	Herkunft	Ethnie	Sammlungszeitraum	Sammler
	3966 I	Muschelgeldschüssel	Ozeanien/Melanesien/PNG/Morobe Province/Dorf Soabu		14. Januar 1909	Hellwig, Franz Emil
	3966 II	Oesfass [ausgestrichen] Seil ?	Ozeanien/Mikronesien/Palau		25. August 1909	Hellwig, Franz Emil
	3967 I	Muschelgeldschüssel	Ozeanien/Melanesien/PNG/Morobe Province/Dorf Soabu		14. Januar 1909	Hellwig, Franz Emil
	3967 II	Oesfass	Ozeanien/Mikronesien/Palau		25. August 1909	Hellwig, Franz Emil
	3968 I	Muschelgeldschüssel	Ozeanien/Melanesien/PNG/Morobe Province/Dorf Soabu		14. Januar 1909	Hellwig, Franz Emil
	3968 II	Oesfass	Ozeanien/Mikronesien/Palau		25. August 1909	Hellwig, Franz Emil
	3969 I	Paddel	Ozeanien/Melanesien/PNG/Morobe Province/Dorf Soabu		14. Januar 1909	Hellwig, Franz Emil
	3969 II	Tritonmuschel	Ozeanien/Mikronesien/Palau		25. August 1909	Hellwig, Franz Emil
	3970 I	Schüssel	Ozeanien/Melanesien/PNG/Morobe Province/Dorf Soabu		14. Januar 1909	Hellwig, Franz Emil
	3970 II	Lampe	Ozeanien/Mikronesien/Palau		25. August 1909	Hellwig, Franz Emil
	3971 I	Schüssel, klein	Ozeanien/Melanesien/PNG/Morobe Province/Dorf Soabu		14. Januar 1909	Hellwig, Franz Emil
	3971 II	eisernes Werkzeug	Ozeanien/Mikronesien/Palau		25. August 1909	Hellwig, Franz Emil
	3972 I	Schüssel, gemalt	Ozeanien/Melanesien/PNG/Morobe Province/Dorf Soabu		14. Januar 1909	Hellwig, Franz Emil
	3972a II	Angelhakenteil	Ozeanien/Mikronesien/Palau		25. August 1909	Hellwig, Franz Emil
	3972b II	Angelhakenteil	Ozeanien/Mikronesien/Palau		25. August 1909	Hellwig, Franz Emil
	3973 I	Mastmond [Stützhalterung für den Mast?]	Ozeanien/Melanesien/PNG/Morobe Province/Dorf Soabu		14. Januar 1909	Hellwig, Franz Emil
	3973a II	Angelhakenteil	Ozeanien/Mikronesien/Palau		25. August 1909	Hellwig, Franz Emil
	3973b II	Angelhakenteil	Ozeanien/Mikronesien/Palau		25. August 1909	Hellwig, Franz Emil
	3973c II	Angelhakenteil	Ozeanien/Mikronesien/Palau		25. August 1909	Hellwig, Franz Emil

Please note that many designations in this list have been identified as faulty, outdated or as racist abuse since the inventories' original conception

Bild	Inventarnummer	Objektbezeichnung	Herkunft	Ethnie	Sammlungszeitraum	Sammler
	3973d II	Angelhakenteil	Ozeanien/Mikronesien/Palau		25. August 1909	Hellwig, Franz Emil
	3973e II	Angelhakenteil	Ozeanien/Mikronesien/Palau		25. August 1909	Hellwig, Franz Emil
	3973f II	Angelhakenteil	Ozeanien/Mikronesien/Palau		25. August 1909	Hellwig, Franz Emil
	3973g II	Angelhakenteil aus Muschel	Ozeanien/Mikronesien/Palau		25. August 1909	Hellwig, Franz Emil
	3974 I	Netzhalter	Ozeanien/Melanesien/PNG/Morobe Province/Dorf Soabu		14. Januar 1909	Hellwig, Franz Emil
	3974 II	Muschellöffel	Ozeanien/Mikronesien/Palau		25. August 1909	Hellwig, Franz Emil
	3975 I	Muschelgeld	Ozeanien/Melanesien/PNG/Morobe Province/Dorf Soabu		14. Januar 1909	Hellwig, Franz Emil
	3975 II	Muschellöffel	Ozeanien/Mikronesien/Palau		25. August 1909	Hellwig, Franz Emil
	3976 I	Fischnetzgriff	Ozeanien/Melanesien/PNG/Morobe Province/Dorf Soabu		14. Januar 1909	Hellwig, Franz Emil
	3976 II	Schabmuschel	Ozeanien/Mikronesien/Palau		25. August 1909	Hellwig, Franz Emil
	3977 I	Schildpatt-Armring	Ozeanien/Melanesien/PNG/Morobe Province/Dorf Soabu		14. Januar 1909	Hellwig, Franz Emil
	3977a II	Schabmuschel	Ozeanien/Mikronesien/Palau		25. August 1909	Hellwig, Franz Emil
	3977b II	Schabmuschel	Ozeanien/Mikronesien/Palau		25. August 1909	Hellwig, Franz Emil
	3978 I	Tarolöffel	Ozeanien/Melanesien/PNG/Morobe Province/Dorf Soabu		14. Januar 1909	Hellwig, Franz Emil
	3978 II	Netz- oder Webgabel	Ozeanien/Mikronesien/Palau		25. August 1909	Hellwig, Franz Emil
	3979 I	Tarolöffel	Ozeanien/Melanesien/PNG/Morobe Province/Dorf Soabu		14. Januar 1909	Hellwig, Franz Emil
	3979 II	Form	Ozeanien/Mikronesien/Federated States of Micronesia/Yap		27. August 1909	Hellwig, Franz Emil
	3980 I	Armring Schildpatt	Ozeanien/Melanesien/PNG/Morobe Province/Dorf Soabu		14. Januar 1909	Hellwig, Franz Emil
	3980 II	Form	Ozeanien/Mikronesien/Federated States of Micronesia/Yap		27. August 1909	Hellwig, Franz Emil

Please note that many designations in this list have been identified as faulty, outdated or as racist abuse since the inventories' original conception

Bild	Inventarnummer	Objektbezeichnung	Herkunft	Ethnie	Sammlungszeitraum	Sammler
	3981 I	Armring Schildpatt	Ozeanien/Melanesien/PNG/Morobe Province/Dorf Soabu		14. Januar 1909	Hellwig, Franz Emil
	3981 II	Tragstock	Ozeanien/Mikronesien/Palau		28. August 1909	Hellwig, Franz Emil
	3982 I	Armband gelbes Geflecht	Ozeanien/Melanesien/PNG/Morobe Province/Dorf Soabu		14. Januar 1909	Hellwig, Franz Emil
	3982a II	flache Holzschüssel	Ozeanien/Mikronesien/Palau		28. August 1909	Hellwig, Franz Emil
	3982b II	Holzschüssel	Ozeanien/Mikronesien/Palau		28. August 1909	Hellwig, Franz Emil
	3983 II	Holzschüssel	Ozeanien/Mikronesien/Palau		28. August 1909	Hellwig, Franz Emil
	3983a I	Muschelarmring	Ozeanien/Melanesien/PNG/Morobe Province/Dorf Soabu		14. Januar 1909	Hellwig, Franz Emil
	3983b I	Muschelarmring	Ozeanien/Melanesien/PNG/Morobe Province/Dorf Soabu		14. Januar 1909	Hellwig, Franz Emil
	3983c I	Muschelarmring	Ozeanien/Melanesien/PNG/Morobe Province/Dorf Soabu		14. Januar 1909	Hellwig, Franz Emil
	3984 I	Muschelmesser	Ozeanien/Melanesien/PNG/Morobe Province/Dorf Soabu		14. Januar 1909	Hellwig, Franz Emil
	3984 II	Holzschüssel	Ozeanien/Mikronesien/Palau		28. August 1909	Hellwig, Franz Emil
	3985 I	Muschelmesser	Ozeanien/Melanesien/PNG/Morobe Province/Dorf Soabu		14. Januar 1909	Hellwig, Franz Emil
	3985 II	tiefe Holzschüssel	Ozeanien/Mikronesien/Palau		28. August 1909	Hellwig, Franz Emil
	3986 I	Muschelmesser	Ozeanien/Melanesien/PNG/Morobe Province/Dorf Soabu		14. Januar 1909	Hellwig, Franz Emil
	3986a II	Holzschüssel mit 2 Griffen	Ozeanien/Mikronesien/Palau		28. August 1909	Hellwig, Franz Emil
	3986b II	längliche Holzschüssel	Ozeanien/Mikronesien/Palau		28. August 1909	Hellwig, Franz Emil
	3987 I	Beilstiel	Ozeanien/Melanesien/PNG/Morobe Province/Dorf Soabu		14. Januar 1909	Hellwig, Franz Emil
	3987 II	längliche Holzschüssel	Ozeanien/Mikronesien/Palau		28. August 1909	Hellwig, Franz Emil
	3988 I	Beilstiel	Ozeanien/Melanesien/PNG/Morobe Province/Dorf Soabu		14. Januar 1909	Hellwig, Franz Emil

Please note that many designations in this list have been identified as faulty, outdated or as racist abuse since the inventories' original conception

Bild	Inventarnummer	Objektbezeichnung	Herkunft	Ethnie	Sammlungszeitraum	Sammler
	3988a II	Totenkiste	Ozeanien/Mikronesien/Palau		28. August 1909	Hellwig, Franz Emil
	3988b II	Frauenmatte	Ozeanien/Mikronesien/Palau		28. August 1909	Hellwig, Franz Emil
	3989 II	Frauenmatte	Ozeanien/Mikronesien/Palau		28. August 1909	Hellwig, Franz Emil
	3989a I	Armring	Ozeanien/Melanesien/PNG/Morobe Province/Dorf Soabu		14. Januar 1909	Hellwig, Franz Emil
	3989b I	Armring	Ozeanien/Melanesien/PNG/Morobe Province/Dorf Soabu		14. Januar 1909	Hellwig, Franz Emil
	3989c I	Armring	Ozeanien/Melanesien/PNG/Morobe Province/Dorf Soabu		14. Januar 1909	Hellwig, Franz Emil
	3990 I	Schüssel	Ozeanien/Melanesien/PNG/Morobe Province/Dorf Soabu		14. Januar 1909	Hellwig, Franz Emil
	3990 II	Männergürtel	Ozeanien/Mikronesien/Palau		28. August 1909	Hellwig, Franz Emil
	3991 I	Schüssel	Ozeanien/Melanesien/PNG/Morobe Province/Dorf Soabu		14. Januar 1909	Hellwig, Franz Emil
	3991a II	Männergürtel	Ozeanien/Mikronesien/Palau		28. August 1909	Hellwig, Franz Emil
	3991b II	Männergürtel	Ozeanien/Mikronesien/Palau		28. August 1909	Hellwig, Franz Emil
	3992 I	Schüssel	Ozeanien/Melanesien/PNG/Morobe Province/Dorf Soabu		14. Januar 1909	Hellwig, Franz Emil
	3992 II	Männergürtel	Ozeanien/Mikronesien/Palau		28. August 1909	Hellwig, Franz Emil
	3993 I	Schleifholz	Ozeanien/Melanesien/PNG/Morobe Province/Dorf Soabu		14. Januar 1909	Hellwig, Franz Emil
	3993 II	Männergürtel	Ozeanien/Mikronesien/Palau		28. August 1909	Hellwig, Franz Emil
	3994 I	Schleifholz	Ozeanien/Melanesien/PNG/Morobe Province/Dorf Soabu		14. Januar 1909	Hellwig, Franz Emil
	3994a II	Männergürtel	Ozeanien/Mikronesien/Palau		28. August 1909	Hellwig, Franz Emil
	3994b II	Männergürtel	Ozeanien/Mikronesien/Palau		28. August 1909	Hellwig, Franz Emil
	3995 I	Schleifholz	Ozeanien/Melanesien/PNG/Morobe Province/Dorf Soabu		14. Januar 1909	Hellwig, Franz Emil

Please note that many designations in this list have been identified as faulty, outdated or as racist abuse since the inventories´ original conception

Bild	Inventarnummer	Objektbezeichnung	Herkunft	Ethnie	Sammlungszeitraum	Sammler
	3995a II	Knäuel Kanuseil	Ozeanien/Mikronesien/Palau		28. August 1909	Hellwig, Franz Emil
	3995b II	Knäuel Kanuseil	Ozeanien/Mikronesien/Palau		28. August 1909	Hellwig, Franz Emil
	3995c II	Knäuel Kanuseil	Ozeanien/Mikronesien/Palau		28. August 1909	Hellwig, Franz Emil
	3996 I	Schleifholz	Ozeanien/Melanesien/PNG/Morobe Province/Dorf Soabu		14. Januar 1909	Hellwig, Franz Emil
	3996 II	Knäuel Kanuseil	Ozeanien/Mikronesien/Palau		28. August 1909	Hellwig, Franz Emil
	3997 I	Steinbeilklinge	Ozeanien/Melanesien/PNG/Morobe Province/Dorf Soabu		14. Januar 1909	Hellwig, Franz Emil
	3997 II	Rolle Kanuseil	Ozeanien/Mikronesien/Palau		28. August 1909	Hellwig, Franz Emil
	3998 I	Netzhaken	Ozeanien/Melanesien/PNG/Morobe Province/Dorf Soabu		14. Januar 1909	Hellwig, Franz Emil
	3998 II	Rolle Kanuseil	Ozeanien/Mikronesien/Palau		28. August 1909	Hellwig, Franz Emil
	3999 I	Tarolöffel	Ozeanien/Melanesien/PNG/Morobe Province/Dorf Soabu		14. Januar 1909	Hellwig, Franz Emil
	3999a II	Rolle Kanuseil	Ozeanien/Mikronesien/Palau		28. August 1909	Hellwig, Franz Emil
	3999b II	Rolle Kanuseil	Ozeanien/Mikronesien/Palau		28. August 1909	Hellwig, Franz Emil
	4000 I	[kein Eintrag]	Ozeanien/Melanesien/PNG/Morobe Province/Dorf Soabu		14. Januar 1909	Hellwig, Franz Emil
	4000 II	geflochtene Segelmattenstreifen	Ozeanien/Mikronesien/Palau		28. August 1909	Hellwig, Franz Emil
	4001 I	Fischdrachen	Ozeanien/Melanesien/PNG/Manus Province		1908	Fülleborn, Friedrich
	4001a II	geflochtene Segelmattenstreifen	Ozeanien/Mikronesien/Palau		28. August 1909	Hellwig, Franz Emil
	4001b II	geflochtene Segelmattenstreifen	Ozeanien/Mikronesien/Palau		28. August 1909	Hellwig, Franz Emil
	4001c II	geflochtene Segelmattenstreifen	Ozeanien/Mikronesien/Palau		28. August 1909	Hellwig, Franz Emil
	4001d II	geflochtene Segelmattenstreifen	Ozeanien/Mikronesien/Palau		28. August 1909	Hellwig, Franz Emil

Please note that many designations in this list have been identified as faulty, outdated or as racist abuse since the inventories' original conception

Bild	Inventarnummer	Objektbezeichnung	Herkunft	Ethnie	Sammlungszeitraum	Sammler
	4001e II	Rolle Hutflechtstreifen	Ozeanien/Mikronesien/Palau		28. August 1909	Hellwig, Franz Emil
	4002 I	Fischdrachen	Ozeanien/Melanesien/PNG/Manus Province		1908	Reche, Otto
	4002 II	Frauenhalsschnur - gesehen: großes Knäuel Kokosschnur	Ozeanien/Mikronesien/Palau		28. August 1909	Hellwig, Franz Emil
	4003 I	kleines Fischnetz	Ozeanien/Melanesien/PNG/Manus Province		1908	Reche, Otto
	4003a II	Webnadel	Ozeanien/Mikronesien/Palau		28. August 1909	Hellwig, Franz Emil
	4003b II	Trochus-Armring	Ozeanien/Mikronesien/Palau		28. August 1909	Hellwig, Franz Emil
	4003c II	Trochus-Armring	Ozeanien/Mikronesien/Palau		28. August 1909	Hellwig, Franz Emil
	4003d II	Trochus-Armring	Ozeanien/Mikronesien/Palau		28. August 1909	Hellwig, Franz Emil
	4004 I	Schüssel groß	Ozeanien/Melanesien/PNG/Manus Province		1908	Reche, Otto
	4004 II	Halsschmuck	Ozeanien/Mikronesien/Palau		28. August 1909	Hellwig, Franz Emil
	4005 I	Schüssel klein	Ozeanien/Melanesien/PNG/Manus Province		1908	Reche, Otto
	4005 II	Webstuhl	Ozeanien/Mikronesien/Palau		28. August 1909	Hellwig, Franz Emil
	4006 I	Schüssel klein	Ozeanien/Melanesien/PNG/Manus Province		1908	Reche, Otto
	4006 II	Probe schwarze Erde	Ozeanien/Mikronesien/Palau		28. August 1909	Hellwig, Franz Emil
	4007 I	kleine Schüssel aus Holz	Ozeanien/Melanesien/PNG/Manus Province		1908	Reche, Otto
	4007a II	Schüssel aus Holz	Ozeanien/Mikronesien/Palau		28. August 1909	Hellwig, Franz Emil
	4007b II	Männergürtel	Ozeanien/Mikronesien/Palau		28. August 1909	Hellwig, Franz Emil
	4008 I	Schüssel klein	Ozeanien/Melanesien/PNG/Manus Province		1908	Reche, Otto
	4008a II	Männergürtel	Ozeanien/Mikronesien/Palau		28. August 1909	Hellwig, Franz Emil

Please note that many designations in this list have been identified as faulty, outdated or as racist abuse since the inventors' original conception

Bild	Inventarnummer	Objektbezeichnung	Herkunft	Ethnie	Sammlungszeitraum	Sammler
	4008b II	Männergürtel	Ozeanien/Mikronesien/Palau		28. August 1909	Hellwig, Franz Emil
	4009 I	geflochtene Eßschüssel, hohe offene Form	Ozeanien/Melanesien/PNG/Manus Province		1908	Reche, Otto
	4009 II	Männergürtel	Ozeanien/Mikronesien/Palau		28. August 1909	Hellwig, Franz Emil
	4010 I	geflochtene Eßschüssel, flache Form	Ozeanien/Melanesien/PNG/Manus Province		1908	Reche, Otto
	4010 II	Männergürtel	Ozeanien/Mikronesien/Palau		28. August 1909	Hellwig, Franz Emil
	4011 I	geschnitzte Holzschale	Ozeanien/Melanesien/PNG/Manus Province		1908	Reche, Otto
	4011a II	Männergürtel	Ozeanien/Mikronesien/Palau		28. August 1909	Hellwig, Franz Emil
	4011b II	Männergürtel	Ozeanien/Mikronesien/Palau		28. August 1909	Hellwig, Franz Emil
	4012 I	geflochtene Tasche	Ozeanien/Melanesien/PNG/Manus Province		1908	Reche, Otto
	4012 II	Männergürtel	Ozeanien/Mikronesien/Palau		28. August 1909	Hellwig, Franz Emil
	4013 I	Regenmatte	Ozeanien/Melanesien/PNG/Manus Province		1908	Reche, Otto
	4013a II	Männergürtel	Ozeanien/Mikronesien/Palau		28. August 1909	Hellwig, Franz Emil
	4013b II	Männergürtel	Ozeanien/Mikronesien/Palau		28. August 1909	Hellwig, Franz Emil
	4013c II	Männergürtel	Ozeanien/Mikronesien/Palau		28. August 1909	Hellwig, Franz Emil
	4013d II	Männergürtel	Ozeanien/Mikronesien/Palau		28. August 1909	Hellwig, Franz Emil
	4014 I	Tongefäß mit 2 Öffnungen	Ozeanien/Melanesien/PNG/Manus Province		1908	Reche, Otto
	4014 II	Männergürtel	Ozeanien/Mikronesien/Palau		28. August 1909	Hellwig, Franz Emil
	4015 I	Männergürtel	Ozeanien/Melanesien/PNG/Manus Province		1908	Reche, Otto
	4015a II	Männergürtel	Ozeanien/Mikronesien/Palau		28. August 1909	Hellwig, Franz Emil

Please note that many designations in this list have been identified as faulty, outdated or as racist abuse since the inventories' original conception

Bild	Inventarnummer	Objektbezeichnung	Herkunft	Ethnie	Sammlungszeitraum	Sammler
	4015b II	Männergürtel	Ozeanien/Mikronesien/Palau		28. August 1909	Hellwig, Franz Emil
	4015c II	Männergürtel	Ozeanien/Mikronesien/Palau		28. August 1909	Hellwig, Franz Emil
	4016 I	Holzgefäß mit Griff	Ozeanien/Melanesien/PNG/Manus Province		1908	Reche, Otto
	4016 II	Männergürtel	Ozeanien/Mikronesien/Palau		28. August 1909	Hellwig, Franz Emil
	4017 I	geflochtene Essenschale	Ozeanien/Melanesien/PNG/Manus Province		1908	Reche, Otto
	4017 II	Frauenmatte	Ozeanien/Mikronesien/Palau		28. August 1909	Hellwig, Franz Emil
	4018 I	längliche Holzschale klein	Ozeanien/Melanesien/PNG/Manus Province		1908	Reche, Otto
	4018a II	Frauenmatte	Ozeanien/Mikronesien/Palau		28. August 1909	Hellwig, Franz Emil
	4018b II	Frauenmatte	Ozeanien/Mikronesien/Palau		28. August 1909	Hellwig, Franz Emil
	4018c II	Frauenmatte	Ozeanien/Mikronesien/Palau		28. August 1909	Hellwig, Franz Emil
	4019 I	geflochtenes Armband	Ozeanien/Melanesien/PNG/Manus Province/Dorf Lukus		1908	Reche, Otto
	4019a II	Kiste	Ozeanien/Mikronesien/Palau		28. August 1909	Hellwig, Franz Emil
	4019b II	Rolle Schnur	Ozeanien/Mikronesien/Palau		28. August 1909	Hellwig, Franz Emil
	4020 I	geflochtenes Armband	Ozeanien/Melanesien/PNG/Manus Province/Dorf Lukus		1908	Reche, Otto
	4020a II	Männergürtel	Ozeanien/Mikronesien/Palau		29. August 1909	Hellwig, Franz Emil
	4020b II	Kiste	Ozeanien/Mikronesien/Palau		29. August 1909	Hellwig, Franz Emil
	4020c II	Halskette	Ozeanien/Mikronesien/Palau		29. August 1909	Hellwig, Franz Emil
	4020d II	Halskette	Ozeanien/Mikronesien/Palau		29. August 1909	Hellwig, Franz Emil
	4021 I	Conusscheibe Brustschmuck	Ozeanien/Melanesien/PNG/Manus Province		1908	Reche, Otto

Please note that many designations in this list have been identified as faulty, outdated or as racist abuse since the inventories´ original conception

Bild	Inventarnummer	Objektbezeichnung	Herkunft	Ethnie	Sammlungszeitraum	Sammler
	4021a II	Halskette	Ozeanien/Mikronesien/Palau		29. August 1909	Hellwig, Franz Emil
	4021b II	Frauen-Hüftmatte	Ozeanien/Mikronesien/Palau		29. August 1909	Hellwig, Franz Emil
	4022 I	Schale offene, flache Form, gewöhnlicher Rand	Ozeanien/Melanesien/PNG/Manus Province		1908	Reche, Otto
	4022 II	Frauen-Hüftmatte	Ozeanien/Mikronesien/Palau		29. August 1909	Hellwig, Franz Emil
	4023 I	geflochtene Schale	Ozeanien/Melanesien/PNG/Manus Province		1908	Reche, Otto
	4023a II	Kiste	Ozeanien/Mikronesien/Palau		29. August 1909	Hellwig, Franz Emil
	4023b II	Essspatel	Ozeanien/Mikronesien/Palau		29. August 1909	Hellwig, Franz Emil
	4023c II	Essspatel	Ozeanien/Mikronesien/Palau		29. August 1909	Hellwig, Franz Emil
	4024 I	längliche kleine Holzschale	Ozeanien/Melanesien/PNG/Manus Province		1908	Reche, Otto
	4024 II	Essspatel	Ozeanien/Mikronesien/Palau		29. August 1909	Hellwig, Franz Emil
	4025 I	längliche große Holzschale	Ozeanien/Melanesien/PNG/Manus Province		1908	Reche, Otto
	4025a II	Essspatel	Ozeanien/Mikronesien/Palau		29. August 1909	Hellwig, Franz Emil
	4025b II	Essspatel	Ozeanien/Mikronesien/Palau		29. August 1909	Hellwig, Franz Emil
	4026 I	runde mittlere Holzschale	Ozeanien/Melanesien/PNG/Manus Province		1908	Reche, Otto
	4026 II	Essspatel	Ozeanien/Mikronesien/Palau		29. August 1909	Hellwig, Franz Emil
	4027 I	Gefäß	Ozeanien/Melanesien/PNG/Manus Province		1908	Reche, Otto
	4027a II	Frauen-Hüftmatte	Ozeanien/Mikronesien/Palau		29. August 1909	Hellwig, Franz Emil
	4027b II	Frauen-Hüftmatte	Ozeanien/Mikronesien/Palau		29. August 1909	Hellwig, Franz Emil
	4028 I	Gefäß	Ozeanien/Melanesien/PNG/Manus Province		1908	Reche, Otto

Please note that many designations in this list have been identified as faulty, outdated or as racist abuse since the inventories´ original conception

Bild	Inventarnummer	Objektbezeichnung	Herkunft	Ethnie	Sammlungszeitraum	Sammler
	4028 II	Männergürtel	Ozeanien/Mikronesien/Palau		29. August 1909	Hellwig, Franz Emil
	4029 I	runde Holzschale	Ozeanien/Melanesien/PNG/Manus Province/Dorf Lukus		1908	Reche, Otto
	4029 II	Männergürtel	Ozeanien/Mikronesien/Palau		29. August 1909	Hellwig, Franz Emil
	4030 I	runde Holzschale	Ozeanien/Melanesien/PNG/Manus Province/Dorf Lukus		1908	Reche, Otto
	4030 II	Muschel zum Schaben	Ozeanien/Mikronesien/Palau		29. August 1909	Hellwig, Franz Emil
	4031 I	runde Holzschale	Ozeanien/Melanesien/PNG/Manus Province/Dorf Lukus		1908	Reche, Otto
	4031 II	Muschel zum Schaben	Ozeanien/Mikronesien/Palau		29. August 1909	Hellwig, Franz Emil
	4032 I	Muschelgeld	Ozeanien/Melanesien/PNG/Manus Province		1908	Reche, Otto
	4032 II	Muschel zum Schaben	Ozeanien/Mikronesien/Palau		29. August 1909	Hellwig, Franz Emil
	4033 I	Frauenschürze aus Muschelscheibchen	Ozeanien/Melanesien/PNG/Manus Province		1908	Reche, Otto
	4033 II	Muschel zum Schaben	Ozeanien/Mikronesien/Palau		29. August 1909	Hellwig, Franz Emil
	4034 I	aufgereihte halbierte Früchte	Ozeanien/Melanesien/PNG/Manus Province		1908	Reche, Otto
	4034a II	Muschel zum Schaben	Ozeanien/Mikronesien/Palau		29. August 1909	Hellwig, Franz Emil
	4034b II	Schildpatt-Halsgehänge	Ozeanien/Mikronesien/Palau		29. August 1909	Hellwig, Franz Emil
	4035 I	Kette aus kleinen grauen Früchten	Ozeanien/Melanesien/PNG/Manus Province/Dorf Lukus		1908	Reche, Otto
	4035 II	Schildpatt-Halsgehänge	Ozeanien/Mikronesien/Palau		29. August 1909	Hellwig, Franz Emil
	4036 I	aufgereihte Früchte	Ozeanien/Melanesien/PNG/Manus Province/Dorf Lukus		1908	Reche, Otto
	4036 II	Kiste	Ozeanien/Mikronesien/Palau		29. August 1909	Hellwig, Franz Emil
	4037 I	Haken für Fische?	Ozeanien/Melanesien/PNG/Manus Province		1908	Reche, Otto

Please note that many designations in this list have been identified as faulty, outdated or as racist abuse since the inventories' original conception

Bild	Inventarnummer	Objektbezeichnung	Herkunft	Ethnie	Sammlungszeitraum	Sammler
	4037 II	Fischhaken	Ozeanien/Mikronesien/Palau		29. August 1909	Hellwig, Franz Emil
	4038 I	[kein Eintrag]	Ozeanien/Melanesien/PNG/Manus Province		1908	Reche, Otto
	4038 II	Fischhaken	Ozeanien/Mikronesien/Palau		29. August 1909	Hellwig, Franz Emil
	4039 I	Frauenschürze aus 2 Teilen	Ozeanien/Melanesien/PNG/Manus Province		1908	Reche, Otto
	4039a II	Fischhaken	Ozeanien/Mikronesien/Palau		29. August 1909	Hellwig, Franz Emil
	4039b II	Fischhaken	Ozeanien/Mikronesien/Palau		29. August 1909	Hellwig, Franz Emil
	4040 I	Männergürtel	Ozeanien/Melanesien/PNG/Manus Province		1908	Reche, Otto
	4040a II	Fischhaken	Ozeanien/Mikronesien/Palau		29. August 1909	Hellwig, Franz Emil
	4040b II	Fischhaken	Ozeanien/Mikronesien/Palau		29. August 1909	Hellwig, Franz Emil
	4040c II	Fischhaken	Ozeanien/Mikronesien/Palau		29. August 1909	Hellwig, Franz Emil
	4040d II	Fischhaken	Ozeanien/Mikronesien/Palau		29. August 1909	Hellwig, Franz Emil
	4041 I	kleine Schnitzerei	Ozeanien/Melanesien/PNG/Manus Province		1908	Reche, Otto
	4041a II	Fischhaken	Ozeanien/Mikronesien/Palau		29. August 1909	Hellwig, Franz Emil
	4041b II	Fischhaken	Ozeanien/Mikronesien/Palau		29. August 1909	Hellwig, Franz Emil
	4041c II	Fischhaken	Ozeanien/Mikronesien/Palau		29. August 1909	Hellwig, Franz Emil
	4041d II	Fischhaken	Ozeanien/Mikronesien/Palau		29. August 1909	Hellwig, Franz Emil
	4042 I	Holz geschnitzt, Kampfschmuck	Ozeanien/Melanesien/PNG/Manus Province		1908	Reche, Otto
	4042 II	Fischhaken	Ozeanien/Mikronesien/Palau		29. August 1909	Hellwig, Franz Emil
	4043 I	Anhänger	Ozeanien/Melanesien/PNG/Manus Province		1908	Reche, Otto

Please note that many designations in this list have been identified as faulty, outdated or as racist abuse since the inventories' original conception

Bild	Inventarnummer	Objektbezeichnung	Herkunft	Ethnie	Sammlungszeitraum	Sammler
	4043a II	Fischhaken	Ozeanien/Mikronesien/Palau		29. August 1909	Hellwig, Franz Emil
	4043b II	Fischhaken	Ozeanien/Mikronesien/Palau		29. August 1909	Hellwig, Franz Emil
	4044 I	Humerus umwickelt	Ozeanien/Melanesien/PNG/Manus Province		1908	Reche, Otto
	4044a II	Fischhaken	Ozeanien/Mikronesien/Palau		29. August 1909	Hellwig, Franz Emil
	4044b II	Holzschüssel	Ozeanien/Mikronesien/Palau		29. August 1909	Hellwig, Franz Emil
	4044c II	Holzschüssel	Ozeanien/Mikronesien/Palau		29. August 1909	Hellwig, Franz Emil
	4045 I	Haken für Fische?	Ozeanien/Melanesien/PNG/Manus Province		1908	Reche, Otto
	4045 II	Holzschüssel	Ozeanien/Mikronesien/Palau		29. August 1909	Hellwig, Franz Emil
	4046 I	Schwimmer für die Angel	Ozeanien/Melanesien/PNG/Manus Province		1908	Reche, Otto
	4046 II	Holzschüssel	Ozeanien/Mikronesien/Palau		29. August 1909	Hellwig, Franz Emil
	4047 I	Schnitzerei: 2 Krokodile	Ozeanien/Melanesien/PNG/Manus Province		1908	Reche, Otto
	4047 II	Holzschüssel	Ozeanien/Mikronesien/Palau		29. August 1909	Hellwig, Franz Emil
	4048 I	Ösfuss [Ösfass?]	Ozeanien/Melanesien/PNG/Manus Province		1908	Reche, Otto
	4048 II	Holzschüssel	Ozeanien/Mikronesien/Palau		29. August 1909	Hellwig, Franz Emil
	4049 I	Kokoslöffel	Ozeanien/Melanesien/PNG/Manus Province		1908	Reche, Otto
	4049 II	Holzschüssel	Ozeanien/Mikronesien/Palau		29. August 1909	Hellwig, Franz Emil
	4050 I	Kokoslöffel	Ozeanien/Melanesien/PNG/Manus		1908	Reche, Otto

Please note that many designations in this list have been identified as faulty, outdated or as racist abuse since the inventories' original conception

Bild	Inventarnummer	Objektbezeichnung	Herkunft	Ethnie	Sammlungszeitraum	Sammler
			Province			
	4050 II	Holzschüssel	Ozeanien/Mikronesien/Palau		29. August 1909	Hellwig, Franz Emil
	4051 I	Kokoslöffel	Ozeanien/Melanesien/PNG/Manus Province		1908	Reche, Otto
	4051 II	Holzschüssel	Ozeanien/Mikronesien/Palau		29. August 1909	Hellwig, Franz Emil
	4052 I	Kokoslöffel	Ozeanien/Melanesien/PNG/Manus Province		1908	Reche, Otto
	4052 II	Holzschüssel	Ozeanien/Mikronesien/Palau		29. August 1909	Hellwig, Franz Emil
	4053 I	Kokoslöffel	Ozeanien/Melanesien/PNG/Manus Province		1908	Reche, Otto
	4053 II	Holzschüssel	Ozeanien/Mikronesien/Palau		29. August 1909	Hellwig, Franz Emil
	4054 I	kleine Flasche für Kokosöl	Ozeanien/Melanesien/PNG/Manus Province		1908	Reche, Otto
	4054 II	Holzschüssel	Ozeanien/Mikronesien/Palau		29. August 1909	Hellwig, Franz Emil
	4055 I	kleine Flasche für Kokosöl	Ozeanien/Melanesien/PNG/Manus Province		1908	Reche, Otto
	4055 II	Holzschüssel	Ozeanien/Mikronesien/Palau		29. August 1909	Hellwig, Franz Emil
	4056 I	mittlere Flasche für Kokosöl	Ozeanien/Melanesien/PNG/Manus Province		1908	Reche, Otto
	4056a II	Holzschüssel	Ozeanien/Mikronesien/Palau		29. August 1909	Hellwig, Franz Emil
	4056b II	Holzschüssel	Ozeanien/Mikronesien/Palau		29. August 1909	Hellwig, Franz Emil
	4057 I	Tonkrug mit 2 Öffnungen	Ozeanien/Melanesien/PNG/Manus Province		1908	Reche, Otto
	4057 II	Holzschüssel	Ozeanien/Mikronesien/Palau		29. August 1909	Hellwig, Franz Emil
	4058 I	Kalebasse	Ozeanien/Melanesien/PNG/Manus Province		1908	Reche, Otto
	4058 II	Holzschüssel	Ozeanien/Mikronesien/Palau		29. August 1909	Hellwig, Franz Emil

Please note that many designations in this list have been identified as faulty, outdated or as racist abuse since the inventories' original conception

Bild	Inventarnummer	Objektbezeichnung	Herkunft	Ethnie	Sammlungszeitraum	Sammler
	4059 I	Fischkorb	Ozeanien/Melanesien/PNG/Manus Province		1908	Reche, Otto
	4059 II	Fischhaken	Ozeanien/Mikronesien/Palau		29. August 1909	Hellwig, Franz Emil
	4060 I	Fischkorb	Ozeanien/Melanesien/PNG/Manus Province		1908	Reche, Otto
	4060 II	Fischhaken	Ozeanien/Mikronesien/Palau		29. August 1909	Hellwig, Franz Emil
	4061 I	Fischkorb	Ozeanien/Melanesien/PNG/Manus Province		1908	Reche, Otto
	4061 II	Fischhaken	Ozeanien/Mikronesien/Palau		30. August 1909	Hellwig, Franz Emil
	4062 I	Fischkorb	Ozeanien/Melanesien/PNG/Manus Province		1908	Reche, Otto
	4062 II	Fischhaken	Ozeanien/Mikronesien/Palau		30. August 1909	Hellwig, Franz Emil
	4063 I	geflochtene Tasche	Ozeanien/Melanesien/PNG/Manus Province		1908	Reche, Otto
	4063a II	Fischhaken	Ozeanien/Mikronesien/Palau		31. August 1909	Hellwig, Franz Emil
	4063b II	Fischhaken	Ozeanien/Mikronesien/Palau		31. August 1909	Hellwig, Franz Emil
	4063c II	Fischhaken	Ozeanien/Mikronesien/Palau		31. August 1909	Hellwig, Franz Emil
	4064 I	Kokoslöffel	Ozeanien/Melanesien/PNG/Manus Province/Dorf Lukus	--/Ussiai	1908	Reche, Otto
	4064 II	Holzschüssel	Ozeanien/Mikronesien/Palau		29. August 1909	Hellwig, Franz Emil
	4065 I	Kokoslöffel	Ozeanien/Melanesien/PNG/Manus Province/Dorf Lukus	--/Ussiai	1908	Reche, Otto
	4065a II	Holzschüssel	Ozeanien/Mikronesien/Palau		29. August 1909	Hellwig, Franz Emil
	4065b II	Rolle Schnur	Ozeanien/Mikronesien/Palau		29. August 1909	Hellwig, Franz Emil
	4065c II	Rolle Schnur	Ozeanien/Mikronesien/Palau		29. August 1909	Hellwig, Franz Emil
	4065d II	Rolle Schnur	Ozeanien/Mikronesien/Palau		29. August 1909	Hellwig, Franz Emil

Please note that many designations in this list have been identified as faulty, outdated or as racist abuse since the inventories´ original conception

Bild	Inventarnummer	Objektbezeichnung	Herkunft	Ethnie	Sammlungszeitraum	Sammler
	4065e II	Rolle Schnur	Ozeanien/Mikronesien/Palau		29. August 1909	Hellwig, Franz Emil
	4065f II	Rolle Schnur	Ozeanien/Mikronesien/Palau		29. August 1909	Hellwig, Franz Emil
	4066 I	Kokoslöffel	Ozeanien/Melanesien/PNG/Manus Province/Dorf Lukus	--/Ussiai	1908	Reche, Otto
	4066 II	Rolle Schnur	Ozeanien/Mikronesien/Palau		29. August 1909	Hellwig, Franz Emil
	4067 I	Leibgürtel	Ozeanien/Melanesien/PNG/Manus Province/Dorf Lukus	--/Ussiai	1908	Reche, Otto
	4067a II	Rolle Schnur	Ozeanien/Mikronesien/Palau		29. August 1909	Hellwig, Franz Emil
	4067b II	Rolle Schnur	Ozeanien/Mikronesien/Palau		29. August 1909	Hellwig, Franz Emil
	4067c II	Rolle Schnur	Ozeanien/Mikronesien/Palau		29. August 1909	Hellwig, Franz Emil
	4067d II	Rolle Schnur	Ozeanien/Mikronesien/Palau		29. August 1909	Hellwig, Franz Emil
	4067e II	Rolle Schnur	Ozeanien/Mikronesien/Palau		29. August 1909	Hellwig, Franz Emil
	4067f II	Rolle Schnur	Ozeanien/Mikronesien/Palau		29. August 1909	Hellwig, Franz Emil
	4068 I	geflochtener Gürtel	Ozeanien/Melanesien/PNG/Manus Province/Dorf Lukus	--/Ussiai	1908	Reche, Otto
	4068a II	Rolle Schnur	Ozeanien/Mikronesien/Palau		29. August 1909	Hellwig, Franz Emil
	4068b II	Rolle Schnur	Ozeanien/Mikronesien/Palau		29. August 1909	Hellwig, Franz Emil
	4068c II	Knäuel Kleintauwerk	Ozeanien/Mikronesien/Palau		29. August 1909	Hellwig, Franz Emil
	4068d II	Knäuel Kleintauwerk	Ozeanien/Mikronesien/Palau		29. August 1909	Hellwig, Franz Emil
	4069 I	Leibgurt	Ozeanien/Melanesien/PNG/Manus Province/Dorf Lukus	--/Ussiai	1908	Reche, Otto
	4069a II	Knäuel Kleintauwerk	Ozeanien/Mikronesien/Palau		29. August 1909	Hellwig, Franz Emil
	4069b II	Knäuel Kleintauwerk	Ozeanien/Mikronesien/Palau		29. August 1909	Hellwig, Franz Emil

Please note that many designations in this list have been identified as faulty, outdated or as racist abuse since the inventories´ original conception

Bild	Inventarnummer	Objektbezeichnung	Herkunft	Ethnie	Sammlungszeitraum	Sammler
	4069c II	Knäuel Kleintauwerk	Ozeanien/Mikronesien/Palau		29. August 1909	Hellwig, Franz Emil
	4069d II	Knäuel Kleintauwerk	Ozeanien/Mikronesien/Palau		29. August 1909	Hellwig, Franz Emil
	4069e II	Knäuel Kleintauwerk	Ozeanien/Mikronesien/Palau		29. August 1909	Hellwig, Franz Emil
	4069f II	großes Knäuel Kleintauwerk	Ozeanien/Mikronesien/Palau		29. August 1909	Hellwig, Franz Emil
	4069g II	Knäuel Kleintauwerk	Ozeanien/Mikronesien/Palau		29. August 1909	Hellwig, Franz Emil
	4070 I	Kokoslöffel	Ozeanien/Melanesien/PNG/Manus Province/Dorf Lukus	--/Ussiai	1908	Reche, Otto
	4070a II	großes Knäuel Kleintauwerk	Ozeanien/Mikronesien/Palau		28. August 1909	Hellwig, Franz Emil
	4070b II	Rolle Kokos-Seil	Ozeanien/Mikronesien/Palau		28. August 1909	Hellwig, Franz Emil
	4071 I	Schweine-Unterkiefer	Ozeanien/Melanesien/PNG/Manus Province		1908	Reche, Otto
	4071 II	Rolle Kokos-Seil	Ozeanien/Mikronesien/Palau		28. August 1909	Hellwig, Franz Emil
	4072 I	Weiberschürze	Ozeanien/Melanesien/PNG/Manus Province		1908	Reche, Otto
	4072a II	Fischhaken (Schildpatt)	Ozeanien/Mikronesien/Palau		31. August 1909	Hellwig, Franz Emil
	4072b II	Fischhaken (Schildpatt)	Ozeanien/Mikronesien/Palau		31. August 1909	Hellwig, Franz Emil
	4072c II	Fischhaken (Schildpatt)	Ozeanien/Mikronesien/Palau		31. August 1909	Hellwig, Franz Emil
	4073 I	Weiberschürze	Ozeanien/Melanesien/PNG/Manus Province		1908	Reche, Otto
	4073 II	Fischhaken (Schildpatt)	Ozeanien/Mikronesien/Palau		31. August 1909	Hellwig, Franz Emil
	4074 I	Weiberschürze	Ozeanien/Melanesien/PNG/Manus Province		1908	Reche, Otto
	4074 II	Fischhaken (Schildpatt)	Ozeanien/Mikronesien/Palau		31. August 1909	Hellwig, Franz Emil
	4075 I	Weiberschürze	Ozeanien/Melanesien/PNG/Manus Province		1908	Reche, Otto

Please note that many designations in this list have been identified as faulty, outdated or as racist abuse since the inventories' original conception

Bild	Inventarnummer	Objektbezeichnung	Herkunft	Ethnie	Sammlungszeitraum	Sammler
	4075 II	Fischhaken (Schildpatt)	Ozeanien/Mikronesien/Palau		31. August 1909	Hellwig, Franz Emil
	4076 I	Kanumodell	Ozeanien/Melanesien/PNG/Manus Province		1908	Reche, Otto
	4076 II	Fischhaken (Schildpatt)	Ozeanien/Mikronesien/Palau		31. August 1909	Hellwig, Franz Emil
	4077 I	Stange für Weiber	Ozeanien/Melanesien/PNG/Manus Province		1908	Reche, Otto
	4077 II	Fischhaken (Schildpatt)	Ozeanien/Mikronesien/Palau		31. August 1909	Hellwig, Franz Emil
	4078 I	Stange für Weiber	Ozeanien/Melanesien/PNG/Manus Province		1908	Reche, Otto
	4078 II	Fischhaken (Schildpatt)	Ozeanien/Mikronesien/Palau		31. August 1909	Hellwig, Franz Emil
	4079 I	Stange für Weiber	Ozeanien/Melanesien/PNG/Manus Province		1908	Reche, Otto
	4079 II	Fischhaken (Schildpatt)	Ozeanien/Mikronesien/Palau		31. August 1909	Hellwig, Franz Emil
	4080 I	Stange für Weiber	Ozeanien/Melanesien/PNG/Manus Province		1908	Reche, Otto
	4080 II	kleine Holzdose	Ozeanien/Mikronesien/Palau		31. August 1909	Hellwig, Franz Emil
	4081 I	Stange für Frauen	Ozeanien/Melanesien/PNG/Manus Province		1908	Reche, Otto
	4081 II	Angelhaken (Schildpatt)	Ozeanien/Mikronesien/Palau		31. August 1909	Hellwig, Franz Emil
	4082 I	Stange für Weiber	Ozeanien/Melanesien/PNG/Manus Province		1908	Reche, Otto
	4082 II	Angelhaken (Schildpatt)	Ozeanien/Mikronesien/Palau		31. August 1909	Hellwig, Franz Emil
	4083 I	Fischspeer	Ozeanien/Melanesien/PNG/Manus Province		1908	Reche, Otto
	4083 II	Angelhaken (Schildpatt)	Ozeanien/Mikronesien/Palau		31. August 1909	Hellwig, Franz Emil
	4084 I	Paddel	Ozeanien/Melanesien/PNG/Manus Province		1908	Reche, Otto
	4084 II	Angelhaken (Schildpatt)	Ozeanien/Mikronesien/Palau		31. August 1909	Hellwig, Franz Emil

Please note that many designations in this list have been identified as faulty, outdated or as racist abuse since the inventories' original conception

Bild	Inventarnummer	Objektbezeichnung	Herkunft	Ethnie	Sammlungszeitraum	Sammler
	4085 I	große Holzschale	Ozeanien/Melanesien/PNG/Manus Province		1908	Reche, Otto
	4085 II	Angelhaken (Schildpatt)	Ozeanien/Mikronesien/Palau		31. August 1909	Hellwig, Franz Emil
	4086 I	Speer	Ozeanien/Melanesien/PNG/Manus Province		1908	Reche, Otto
	4086 II	Angelhaken (Schildpatt)	Ozeanien/Mikronesien/Palau		31. August 1909	Hellwig, Franz Emil
	4087 I	Speer	Ozeanien/Melanesien/PNG/Manus Province		1908	Reche, Otto
	4087 II	Angelhaken (Schildpatt)	Ozeanien/Mikronesien/Palau		31. August 1909	Hellwig, Franz Emil
	4088 I	Speer	Ozeanien/Melanesien/PNG/Manus Province		1908	Reche, Otto
	4088 II	kleiner Angelhaken (Schildpatt)	Ozeanien/Mikronesien/Palau		31. August 1909	Hellwig, Franz Emil
	4089 I	Speer	Ozeanien/Melanesien/PNG/Manus Province		1908	Reche, Otto
	4089 II	Angelhaken (Schildpatt)	Ozeanien/Mikronesien/Palau		31. August 1909	Hellwig, Franz Emil
	4090 I	Speer	Ozeanien/Melanesien/PNG/Manus Province		1908	Reche, Otto
	4090 II	Angelhaken (Schildpatt)	Ozeanien/Mikronesien/Palau		31. August 1909	Hellwig, Franz Emil
	4091 I	Obsidianspeer	Ozeanien/Melanesien/PNG/Manus Province		1908	Reche, Otto
	4091 II	Muschelplatte aus Conus	Ozeanien/Mikronesien/Palau		31. August 1909	Hellwig, Franz Emil
	4092 I	Obsidianspeer	Ozeanien/Melanesien/PNG/Manus Province		1908	Reche, Otto
	4092 II	Muschelplatte aus Conus	Ozeanien/Mikronesien/Palau		31. August 1909	Hellwig, Franz Emil
	4093 I	Obsidianspeer	Ozeanien/Melanesien/PNG/Manus Province/Dorf Lukus	--/Ussiai	1908	Reche, Otto
	4093a II	[gesehen: kleiner Fischhaken] kleine Dose	Ozeanien/Mikronesien/Palau		31. August 1909	Hellwig, Franz Emil

Please note that many designations in this list have been identified as faulty, outdated or as racist abuse since the inventories´ original conception

Bild	Inventarnummer	Objektbezeichnung	Herkunft	Ethnie	Sammlungszeitraum	Sammler
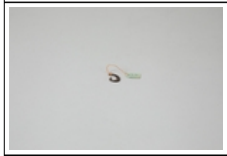						
	4093b II	Schildpattscheibe	Ozeanien/Mikronesien/Palau		31. August 1909	Hellwig, Franz Emil
	4093c II	Schildpattscheibe	Ozeanien/Mikronesien/Palau		31. August 1909	Hellwig, Franz Emil
	4094 I	Obsidianspeer	Ozeanien/Melanesien/PNG/Manus Province/Dorf Lukus	--/Ussiai	1908	Reche, Otto
	4094 II	Dose	Ozeanien/Mikronesien/Palau		31. August 1909	Hellwig, Franz Emil
	4095 I	Obsidianspeer	Ozeanien/Melanesien/PNG/Manus Province/Dorf Lukus	--/Ussiai	1908	Reche, Otto
	4095 II	Fischhaken (Schildpatt)	Ozeanien/Mikronesien/Palau		31. August 1909	Hellwig, Franz Emil
	4096 I	Obsidianspeer	Ozeanien/Melanesien/PNG/Manus Province/Dorf Lukus	--/Ussiai	1908	Reche, Otto
	4096 II	Fischhaken (Schildpatt)	Ozeanien/Mikronesien/Palau		31. August 1909	Hellwig, Franz Emil
	4097 I	Obsidianspeer	Ozeanien/Melanesien/PNG/Manus Province/Dorf Lukus	--/Ussiai	1908	Reche, Otto
	4097 II	Fischhaken (Schildpatt)	Ozeanien/Mikronesien/Palau		31. August 1909	Hellwig, Franz Emil
	4098 I	Obsidianspeer	Ozeanien/Melanesien/PNG/Manus Province/Dorf Lukus	--/Ussiai	1908	Reche, Otto
	4098 II	Fischhaken (Schildpatt)	Ozeanien/Mikronesien/Palau		31. August 1909	Hellwig, Franz Emil
	4099 I	Obsidianspeer	Ozeanien/Melanesien/PNG/Manus Province/Dorf Lukus	--/Ussiai	1908	Reche, Otto
	4099 II	Fischhaken (Schildpatt)	Ozeanien/Mikronesien/Palau		31. August 1909	Hellwig, Franz Emil
	4100 I	Obsidianspeer	Ozeanien/Melanesien/PNG/Manus Province/Dorf Lukus	--/Ussiai	1908	Reche, Otto
	4100 II	Fischhaken (Schildpatt)	Ozeanien/Mikronesien/Palau		31. August 1909	Hellwig, Franz Emil
	4101 I	Speer mit Eisenspitze	Ozeanien/Melanesien/PNG/Manus	--/Ussiai	1908	Reche, Otto

Please note that many designations in this list have been identified as faulty, outdated or as racist abuse since the inventories' original conception

Bild	Inventarnummer	Objektbezeichnung	Herkunft	Ethnie	Sammlungszeitraum	Sammler
			Province/Dorf Lukus			
	4101 II	Fischhaken (Schildpatt)	Ozeanien/Mikronesien/Palau		31. August 1909	Hellwig, Franz Emil
	4102 I	Speer	Ozeanien/Melanesien/PNG/Manus Province		1908	Reche, Otto
	4102 II	Fischhaken (Schildpatt)	Ozeanien/Mikronesien/Palau		31. August 1909	Hellwig, Franz Emil
	4103 I	Speer	Ozeanien/Melanesien/PNG/Manus Province		1908	Reche, Otto
	4103 II	Fischhaken (Schildpatt)	Ozeanien/Mikronesien/Palau		31. August 1909	Hellwig, Franz Emil
	4104 I	Speer	Ozeanien/Melanesien/PNG/Manus Province		1908	Reche, Otto
	4104 II	Fischhaken (Schildpatt)	Ozeanien/Mikronesien/Palau		31. August 1909	Hellwig, Franz Emil
	4105 I	Speer	Ozeanien/Melanesien/PNG/Manus Province		1908	Reche, Otto
	4105 II	Dose	Ozeanien/Mikronesien/Palau		31. August 1909	Hellwig, Franz Emil
	4106 I	Speer	Ozeanien/Melanesien/PNG/Manus Province		1908	Reche, Otto
	4106 II	Schildpatthaken	Ozeanien/Mikronesien/Palau		31. August 1909	Hellwig, Franz Emil
	4107 I	Speer	Ozeanien/Melanesien/PNG/Manus Province		1908	Reche, Otto
	4107 II	Schildpatthaken	Ozeanien/Mikronesien/Palau		31. August 1909	Hellwig, Franz Emil
	4108 I	Speer	Ozeanien/Melanesien/PNG/Manus Province		1908	Reche, Otto
	4108 II	Schildpatthaken	Ozeanien/Mikronesien/Palau		31. August 1909	Hellwig, Franz Emil
	4109 I	Speer	Ozeanien/Melanesien/PNG/Manus Province		1908	Reche, Otto
	4109 II	Schildpatthaken	Ozeanien/Mikronesien/Palau		31. August 1909	Hellwig, Franz Emil
	4110 I	Speer	Ozeanien/Melanesien/PNG/Manus Province		1908	Reche, Otto

Please note that many designations in this list have been identified as faulty, outdated or as racist abuse since the inventories´ original conception

Bild	Inventarnummer	Objektbezeichnung	Herkunft	Ethnie	Sammlungszeitraum	Sammler
	4110 II	Schildpatthaken	Ozeanien/Mikronesien/Palau		31. August 1909	Hellwig, Franz Emil
	4111 I	Speer	Ozeanien/Melanesien/PNG/Manus Province		1908	Reche, Otto
	4111 II	Schildpatthaken	Ozeanien/Mikronesien/Palau		31. August 1909	Hellwig, Franz Emil
	4112 I	Speer	Ozeanien/Melanesien/PNG/Manus Province		1908	Reche, Otto
	4112 II	Schildpatthaken	Ozeanien/Mikronesien/Palau		31. August 1909	Hellwig, Franz Emil
	4113 I	Speer	Ozeanien/Melanesien/PNG/Manus Province		1908	Reche, Otto
	4113 II	Schildpatthaken	Ozeanien/Mikronesien/Palau		31. August 1909	Hellwig, Franz Emil
	4114 I	Obsidianspeer	Ozeanien/Melanesien/PNG/Manus Province		1908	Reche, Otto
	4114 II	Schildpatthaken	Ozeanien/Mikronesien/Palau		31. August 1909	Hellwig, Franz Emil
	4115 I	Obsidianspeer	Ozeanien/Melanesien/PNG/Manus Province		1908	Reche, Otto
	4115 II	Schildpatthaken	Ozeanien/Mikronesien/Palau		31. August 1909	Hellwig, Franz Emil
	4116 I	Obsidianspeer	Ozeanien/Melanesien/PNG/Manus Province		1908	Reche, Otto
	4116 II	Schildpatthaken	Ozeanien/Mikronesien/Palau		31. August 1909	Hellwig, Franz Emil
	4117 I	Obsidianspeer	Ozeanien/Melanesien/PNG/Manus Province		1908	Reche, Otto
	4117 II	Schildpatthaken	Ozeanien/Mikronesien/Palau		31. August 1909	Hellwig, Franz Emil
	4118 I	Speer	Ozeanien/Melanesien/PNG/Manus Province		1908	Reche, Otto
	4118 II	Scheibenschneider / Zirkel- aus Holz, mit Schnur umflochten, mit Knochenspitze	Ozeanien/Mikronesien/Palau		31. August 1909	Hellwig, Franz Emil
	4119 I	Speer	Ozeanien/Melanesien/PNG/Manus Province		1908	Reche, Otto

Please note that many designations in this list have been identified as faulty, outdated or as racist abuse since the inventories' original conception

Bild	Inventarnummer	Objektbezeichnung	Herkunft	Ethnie	Sammlungszeitraum	Sammler
	4119 II	Werkzeug zum Schildpattschneiden	Ozeanien/Mikronesien/Palau		31. August 1909	Hellwig, Franz Emil
	4120 I	Speer	Ozeanien/Melanesien/PNG/Manus Province		1908	Reche, Otto
	4120 II	Dose aus Holz	Ozeanien/Mikronesien/Palau		31. August 1909	Hellwig, Franz Emil
	4121 I	Speer	Ozeanien/Melanesien/PNG/Manus Province		1908	Reche, Otto
	4121 II	Dose aus Holz	Ozeanien/Mikronesien/Palau		31. August 1909	Hellwig, Franz Emil
	4122 I	Speer	Ozeanien/Melanesien/PNG/Manus Province		1908	Reche, Otto
	4122 II	Fischhaken	Ozeanien/Mikronesien/Palau		31. August 1909	Hellwig, Franz Emil
	4123 I	Speer	Ozeanien/Melanesien/PNG/Manus Province		1908	Reche, Otto
	4123 II	Fischhaken	Ozeanien/Mikronesien/Palau		31. August 1909	Hellwig, Franz Emil
	4124 I	Obsidianspeer	Ozeanien/Melanesien/PNG/Manus Province		1908	Reche, Otto
	4124 II	Fischhaken	Ozeanien/Mikronesien/Palau		31. August 1909	Hellwig, Franz Emil
	4125 I	Obsidianspeer	Ozeanien/Melanesien/PNG/Manus Province		1908	Reche, Otto
	4125 II	Fischhaken	Ozeanien/Mikronesien/Palau		31. August 1909	Hellwig, Franz Emil
	4126 I	Obsidianspeer	Ozeanien/Melanesien/PNG/Manus Province		1908	Reche, Otto
	4126 II	kleiner Fischhaken	Ozeanien/Mikronesien/Palau		31. August 1909	Hellwig, Franz Emil
	4127 I	Obsidianspeer	Ozeanien/Melanesien/PNG/Manus Province		1908	Reche, Otto
	4127 II	kleiner Fischhaken	Ozeanien/Mikronesien/Palau		31. August 1909	Hellwig, Franz Emil
	4128 I	Obsidianspeer	Ozeanien/Melanesien/PNG/Manus Province		1908	Reche, Otto
	4128 II	kleiner Fischhaken	Ozeanien/Mikronesien/Palau		31. August 1909	Hellwig, Franz Emil

Please note that many designations in this list have been identified as faulty, outdated or as racist abuse since the inventors´ original conception

Bild	Inventarnummer	Objektbezeichnung	Herkunft	Ethnie	Sammlungszeitraum	Sammler
	4129 I	Obsidianspeer	Ozeanien/Melanesien/PNG/Manus Province		1908	Reche, Otto
	4129a II	Schildpatthaken	Ozeanien/Mikronesien/Palau		31. August 1909	Hellwig, Franz Emil
	4129b II	Schildpatthaken	Ozeanien/Mikronesien/Palau		31. August 1909	Hellwig, Franz Emil
	4130 I	Obsidianspeer	Ozeanien/Melanesien/PNG/Manus Province		1908	Reche, Otto
	4130 II	Schildpatthaken	Ozeanien/Mikronesien/Palau		31. August 1909	Hellwig, Franz Emil
	4131 I	Obsidianspeer	Ozeanien/Melanesien/PNG/Manus Province		1908	Reche, Otto
	4131a II	Schildpatthaken	Ozeanien/Mikronesien/Palau		31. August 1909	Hellwig, Franz Emil
	4131b II	Schildpatthaken	Ozeanien/Mikronesien/Palau		31. August 1909	Hellwig, Franz Emil
	4132 I	Holzspeer	Ozeanien/Melanesien/PNG/Manus Province		1908	Reche, Otto
	4132 II	Schildpatthaken	Ozeanien/Mikronesien/Palau		31. August 1909	Hellwig, Franz Emil
	4133 I	Holzspeer	Ozeanien/Melanesien/PNG/Manus Province		1908	Reche, Otto
	4133 II	Schildpatthaken	Ozeanien/Mikronesien/Palau		31. August 1909	Hellwig, Franz Emil
	4134 I	Holzspeer für Schweine	Ozeanien/Melanesien/PNG/Manus Province		1908	Reche, Otto
	4134a II	Schildpatthaken	Ozeanien/Mikronesien/Palau		31. August 1909	Hellwig, Franz Emil
	4134b II	Schildpatthaken	Ozeanien/Mikronesien/Palau		31. August 1909	Hellwig, Franz Emil
	4134c II	Schildpatthaken	Ozeanien/Mikronesien/Palau		31. August 1909	Hellwig, Franz Emil
	4135 I	Weiberkeule	Ozeanien/Melanesien/PNG/Manus Province		1908	Reche, Otto
	4135 II	Schildpatthaken	Ozeanien/Mikronesien/Palau		31. August 1909	Hellwig, Franz Emil
	4136 I	Weiberkeule	Ozeanien/Melanesien/PNG/Manus Province		1908	Reche, Otto

Please note that many designations in this list have been identified as faulty, outdated or as racist abuse since the inventories´ original conception

Bild	Inventarnummer	Objektbezeichnung	Herkunft	Ethnie	Sammlungszeitraum	Sammler
	4136 II	Webstuhl	Ozeanien/Mikronesien/Palau		31. August 1909	Hellwig, Franz Emil
	4137 I	Weiberkeule	Ozeanien/Melanesien/PNG/Manus Province		1908	Reche, Otto
	4137a II	Holzdose mit Deckel	Ozeanien/Mikronesien/Palau		31. August 1909	Hellwig, Franz Emil
	4137b II	Holzdose mit Deckel	Ozeanien/Mikronesien/Palau		31. August 1909	Hellwig, Franz Emil
	4138 I	Weiberkeule	Ozeanien/Melanesien/PNG/Manus Province		1908	Reche, Otto
	4138 II	Holzdose mit Deckel	Ozeanien/Mikronesien/Palau		31. August 1909	Hellwig, Franz Emil
	4139 I	Weiberkeule	Ozeanien/Melanesien/PNG/Manus Province		1908	Reche, Otto
	4139 II	Holzdose mit Deckel	Ozeanien/Mikronesien/Palau		31. August 1909	Hellwig, Franz Emil
	4140 I	Weiberkeule	Ozeanien/Melanesien/PNG/Manus Province		1908	Reche, Otto
	4140 II	Schildpattscheibe für Halsschmuck	Ozeanien/Mikronesien/Palau		31. August 1909	Hellwig, Franz Emil
	4141 I	Keule für Frauen aus Holz, mit Lochmuster an der Spitze	Ozeanien/Melanesien/PNG/Manus Province		1908	Reche, Otto
	4141 II	Schildpattscheibe für Halsschmuck	Ozeanien/Mikronesien/Palau		31. August 1909	Hellwig, Franz Emil
	4142 I	Weiberkeule	Ozeanien/Melanesien/PNG/Manus Province		1908	Reche, Otto
	4142a II	Schildpattscheibe für Halsschmuck	Ozeanien/Mikronesien/Palau		31. August 1909	Hellwig, Franz Emil
	4142b II	Deckeldose aus Holz	Ozeanien/Mikronesien/Palau		31. August 1909	Hellwig, Franz Emil
	4143 I	Weiberkeule	Ozeanien/Melanesien/PNG/Manus Province		1908	Reche, Otto
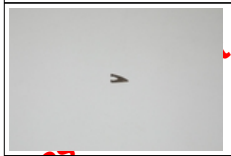	4143 II	unfertiger Schildpatthaken	Ozeanien/Mikronesien/Palau		31. August 1909	Hellwig, Franz Emil
	4144 I	Keule für Frauen aus Holz, mit	Ozeanien/Melanesien/PNG/Manus		1908	Reche, Otto

Pleas . many designations in this list have been identified as faulty, outdated or as racist abuse since the inventories' original conception

Bild	Inventarnummer	Objektbezeichnung	Herkunft	Ethnie	Sammlungszeitraum	Sammler
		verzierter Spitze	Province			
	4144 II	unfertiger Schildpatthaken	Ozeanien/Mikronesien/Palau		31. August 1909	Hellwig, Franz Emil
	4145 I	Weiberkeule	Ozeanien/Melanesien/PNG/Manus Province		1908	Reche, Otto
	4145 II	unfertiger Schildpatthaken	Ozeanien/Mikronesien/Palau		31. August 1909	Hellwig, Franz Emil
	4146 I	Weiberkeule	Ozeanien/Melanesien/PNG/Manus Province		1908	Reche, Otto
	4146 II	unfertiger Schildpatthaken	Ozeanien/Mikronesien/Palau		31. August 1909	Hellwig, Franz Emil
	4147 I	Weiberkeule	Ozeanien/Melanesien/PNG/Manus Province		1908	Reche, Otto
	4147a II	unfertiger Schildpatthaken	Ozeanien/Mikronesien/Palau		31. August 1909	Hellwig, Franz Emil
	4147b II	unfertiger Schildpatthaken	Ozeanien/Mikronesien/Palau		31. August 1909	Hellwig, Franz Emil
	4148 I	Keule für Frauen, aus Holz	Ozeanien/Melanesien/PNG/Manus Province		1908	Reche, Otto
	4148 II	Deckeldose aus Holz	Ozeanien/Mikronesien/Palau		31. August 1909	Hellwig, Franz Emil
	4149 I	Weiberkeule	Ozeanien/Melanesien/PNG/Manus Province		1908	Reche, Otto
	4149 II	Fischhaken aus Knochen	Ozeanien/Mikronesien/Palau		31. August 1909	Hellwig, Franz Emil
	4150 I	Speer	Ozeanien/Melanesien/PNG/New Ireland Province		1908	Reche, Otto
	4150 II	Fischhaken aus Knochen	Ozeanien/Mikronesien/Palau		31. August 1909	Hellwig, Franz Emil
	4151 I	Speer	Ozeanien/Melanesien/PNG/New Ireland Province		1908	Reche, Otto
	4151 II	Fischhaken aus Schildpatt	Ozeanien/Mikronesien/Palau		31. August 1909	Hellwig, Franz Emil

Please note that many designations in this list have been identified as faulty, outdated or as racist abuse since the inventories´ original conception

Bild	Inventarnummer	Objektbezeichnung	Herkunft	Ethnie	Sammlungszeitraum	Sammler
	4152 I	Speer	Ozeanien/Melanesien/PNG/New Ireland Province		1908	Reche, Otto
	4152 II	Fischhaken aus Schildpatt	Ozeanien/Mikronesien/Palau		31. August 1909	Hellwig, Franz Emil
	4153 I	Speer	Ozeanien/Melanesien/PNG/New Ireland Province		1908	Reche, Otto
	4153 II	Fischhaken aus Schildpatt	Ozeanien/Mikronesien/Palau		31. August 1909	Hellwig, Franz Emil
	4154 I dop 1	Speer	Ozeanien/Melanesien/PNG/New Ireland Province		1908	Reche, Otto
	4154 I dop 2	Speer				
	4154 II	kleine Deckeldose aus Holz	Ozeanien/Mikronesien/Palau		31. August 1909	Hellwig, Franz Emil
	4155 I	Speer	Ozeanien/Melanesien/PNG/New Ireland Province		1908	Reche, Otto
	4155 II	Schildpattscheibe für Halsschmuck	Ozeanien/Mikronesien/Palau		31. August 1909	Hellwig, Franz Emil
	4156 I	Speer	Ozeanien/Melanesien/PNG/New Ireland Province		1908	Reche, Otto
	4156 II	Schildpattscheibe für Halsschmuck	Ozeanien/Mikronesien/Palau		31. August 1909	Hellwig, Franz Emil
	4157 I	Speer	Ozeanien/Melanesien/PNG/New Ireland Province		1908	Reche, Otto
	4157 II	Schildpattscheibe für Halsschmuck	Ozeanien/Mikronesien/Palau		31. August 1909	Hellwig, Franz Emil
	4158 I	Speer	Ozeanien/Melanesien/PNG/New Ireland Province		1908	Reche, Otto
	4158 II	Schildpattscheibe für Halsschmuck	Ozeanien/Mikronesien/Palau		31. August 1909	Hellwig, Franz Emil
	4159 I	Speer	Ozeanien/Melanesien/PNG/New Ireland Province		1908	Reche, Otto
	4159a II	Schnur / Schildpattscheibe für Halsschmuck	Ozeanien/Mikronesien/Palau		31. August 1909	Hellwig, Franz Emil
	4159b II	Schnur / Schildpattscheibe für	Ozeanien/Mikronesien/Palau		31. August 1909	Hellwig, Franz

Please note that many designations in this list have been identified as faulty, outdated or as racist abuse since the inventories´ original conception

Bild	Inventarnummer	Objektbezeichnung	Herkunft	Ethnie	Sammlungszeitraum	Sammler
		Halsschmuck				Emil
	4160 I	Paddel	Ozeanien/Melanesien/PNG/New Ireland Province		1908	Reche, Otto
	4160 II	kleine Deckeldose aus Holz	Ozeanien/Mikronesien/Palau		31. August 1909	Hellwig, Franz Emil
	4161 I	Paddel	Ozeanien/Melanesien/PNG/New Ireland Province		1908	Reche, Otto
	4161 II	Fischhaken aus Schildpatt	Ozeanien/Mikronesien/Palau		31. August 1909	Hellwig, Franz Emil
	4162 I	Tanzstab	Ozeanien/Melanesien/PNG/New Ireland Province		1908	Reche, Otto
	4162 II	Fischhaken aus Schildpatt	Ozeanien/Mikronesien/Palau		31. August 1909	Hellwig, Franz Emil
	4163 I	Tanzstab	Ozeanien/Melanesien/PNG/New Ireland Province		1908	Reche, Otto
	4163 II	Fischhaken aus Schildpatt	Ozeanien/Mikronesien/Palau		31. August 1909	Hellwig, Franz Emil
	4164 I	Tanzstab	Ozeanien/Melanesien/PNG/New Ireland Province		1908	Reche, Otto
	4164 II	Fischhaken aus Schildpatt	Ozeanien/Mikronesien/Palau		31. August 1909	Hellwig, Franz Emil
	4165 I	Tanzstab	Ozeanien/Melanesien/PNG/New Ireland Province		1908	Reche, Otto
	4165 II	Fischhaken aus Schildpatt	Ozeanien/Mikronesien/Palau		31. August 1909	Hellwig, Franz Emil
	4166 I	Angelrute	Ozeanien/Melanesien/PNG/New Ireland Province		1908	Reche, Otto
	4166 II	Fischhaken aus Schildpatt	Ozeanien/Mikronesien/Palau		31. August 1909	Hellwig, Franz Emil
	4167 I	Oesfass	Ozeanien/Melanesien/PNG/Manus Province		1908	Reche, Otto
	4167 II	Fischhaken aus Schildpatt	Ozeanien/Mikronesien/Palau		31. August 1909	Hellwig, Franz Emil
	4168 I	Fischkorbschwimmer	Ozeanien/Melanesien/PNG/Manus Province		1908	Reche, Otto
	4168 II	Fischhaken aus Schildpatt	Ozeanien/Mikronesien/Palau		31. August 1909	Hellwig, Franz Emil

Please note that many designations in this list have been identified as faulty, outdated or as racist abuse since the inventories original conception

Bild	Inventarnummer	Objektbezeichnung	Herkunft	Ethnie	Sammlungszeitraum	Sammler
	4169 I	Fischkorbschwimmer	Ozeanien/Melanesien/PNG/Manus Province		1908	Reche, Otto
	4169 II	Fischhaken aus Schildpatt	Ozeanien/Mikronesien/Palau		31. August 1909	Hellwig, Franz Emil
	4170 I	Fischnetz	Ozeanien/Melanesien/PNG/Manus Province		1908	Reche, Otto
	4170 II	Fischhaken aus Schildpatt	Ozeanien/Mikronesien/Palau		31. August 1909	Hellwig, Franz Emil
	4171 I	Speer	Ozeanien/Melanesien/PNG/New Ireland Province		1908	Reche, Otto
	4171 II	Fischhaken aus Schildpatt	Ozeanien/Mikronesien/Palau		31. August 1909	Hellwig, Franz Emil
	4172 I	Speer	Ozeanien/Melanesien/PNG/New Ireland Province		1908	Reche, Otto
	4172 II	Fischhaken aus Schildpatt	Ozeanien/Mikronesien/Palau		31. August 1909	Hellwig, Franz Emil
	4173 I	Speer	Ozeanien/Melanesien/PNG/New Ireland Province		1908	Reche, Otto
	4173 II	Fischhaken aus Schildpatt	Ozeanien/Mikronesien/Palau		31. August 1909	Hellwig, Franz Emil
	4174 I	Speer	Ozeanien/Melanesien/PNG/New Ireland Province		1908	Reche, Otto
	4174 II	Fischhaken aus Schildpatt	Ozeanien/Mikronesien/Palau		31. August 1909	Hellwig, Franz Emil
	4175 I	Speer	Ozeanien/Melanesien/PNG/New Ireland Province		1908	Reche, Otto
	4175 II	Fischhaken aus Schildpatt	Ozeanien/Mikronesien/Palau		31. August 1909	Hellwig, Franz Emil
	4176 I	Speer	Ozeanien/Melanesien/PNG/New Ireland Province		1908	Reche, Otto
	4176a II	Fischhaken aus Schildpatt	Ozeanien/Mikronesien/Palau		31. August 1909	Hellwig, Franz Emil
	4176b II	kleine Deckeldose aus Holz	Ozeanien/Mikronesien/Palau		31. August 1909	Hellwig, Franz Emil
	4177 I	Speer	Ozeanien/Melanesien/PNG/New Ireland Province		1908	Reche, Otto
	4177 II	kleine Deckeldose aus Holz	Ozeanien/Mikronesien/Palau		31. August 1909	Hellwig, Franz Emil

Please note that many designations in this list have been identified as faulty, outdated or as racist abuse since the inventories´ original conception

Bild	Inventarnummer	Objektbezeichnung	Herkunft	Ethnie	Sammlungszeitraum	Sammler
	4178 I	Speer	Ozeanien/Melanesien/PNG/New Ireland Province		1908	Reche, Otto
	4178 II	kleine Deckeldose aus Holz	Ozeanien/Mikronesien/Palau		31. August 1909	Hellwig, Franz Emil
	4179 I	Speer	Ozeanien/Melanesien/PNG/New Ireland Province		1908	Reche, Otto
	4179 II	Schildpatt-Fischhaken	Ozeanien/Mikronesien/Palau		31. August 1909	Hellwig, Franz Emil
	4180 I	Speer	Ozeanien/Melanesien/PNG/New Ireland Province		1908	Reche, Otto
	4180 II	Schildpatt-Fischhaken	Ozeanien/Mikronesien/Palau		31. August 1909	Hellwig, Franz Emil
	4181 I	Speer	Ozeanien/Melanesien/PNG/New Ireland Province		1908	Reche, Otto
	4181a II	Schildpatt-Fischhaken	Ozeanien/Mikronesien/Palau		31. August 1909	Hellwig, Franz Emil
	4181b II	Schildpatt-Fischhaken	Ozeanien/Mikronesien/Palau		31. August 1909	Hellwig, Franz Emil
	4182 I	Speer	Ozeanien/Melanesien/PNG/New Ireland Province		1908	Reche, Otto
	4182 II	Schildpattscheibe	Ozeanien/Mikronesien/Palau		31. August 1909	Hellwig, Franz Emil
	4183 I	Speer	Ozeanien/Melanesien/PNG/New Ireland Province		1908	Reche, Otto
	4183 II	kleine Deckeldose aus Holz	Ozeanien/Mikronesien/Palau		31. August 1909	Hellwig, Franz Emil
	4184 I	Speer	Ozeanien/Melanesien/PNG/New Ireland Province		1908	Reche, Otto
	4184a II	Fischhaken aus Schildpatt	Ozeanien/Mikronesien/Palau		31. August 1909	Hellwig, Franz Emil
	4184b II	Fischhaken aus Schildpatt	Ozeanien/Mikronesien/Palau		31. August 1909	Hellwig, Franz Emil
	4185 I	Paddel	Ozeanien/Melanesien/PNG/Manus Province		1908	Reche, Otto
	4185 II	Fischhaken aus Schildpatt	Ozeanien/Mikronesien/Palau		31. August 1909	Hellwig, Franz Emil
	4186 I	Rahmen mit für Fischfang benutzt, Spinnweb	Ozeanien/Melanesien/PNG/Manus Province		1908	Reche, Otto

Please note that many designations in this list have been identified as faulty, outdated or as racist abuse since the inventories´ original conception

Bild	Inventarnummer	Objektbezeichnung	Herkunft	Ethnie	Sammlungszeitraum	Sammler
	4186a II	Fischhaken aus Schildpatt	Ozeanien/Mikronesien/Palau		31. August 1909	Hellwig, Franz Emil
	4186b II	Fischhaken aus Schildpatt	Ozeanien/Mikronesien/Palau		31. August 1909	Hellwig, Franz Emil
	4186c II	Fischhaken aus Schildpatt	Ozeanien/Mikronesien/Palau		31. August 1909	Hellwig, Franz Emil
	4187 I	Kokoslöffel	Ozeanien/Melanesien/PNG/Manus Province		1908	Reche, Otto
	4187 II	Fischhaken aus Schildpatt	Ozeanien/Mikronesien/Palau		31. August 1909	Hellwig, Franz Emil
	4188 I	Kokoslöffel	Ozeanien/Melanesien/PNG/Manus Province		1908	Reche, Otto
	4188 II	Fischhaken aus Schildpatt	Ozeanien/Mikronesien/Palau		31. August 1909	Hellwig, Franz Emil
	4189 I	Kokoslöffel	Ozeanien/Melanesien/PNG/Manus Province		1908	Reche, Otto
	4189 II	Fischhaken aus Schildpatt	Ozeanien/Mikronesien/Palau		31. August 1909	Hellwig, Franz Emil
	4190 I	Kokoslöffel	Ozeanien/Melanesien/PNG/Manus Province		1908	Reche, Otto
	4190 II	Fischhaken aus Schildpatt	Ozeanien/Mikronesien/Palau		31. August 1909	Hellwig, Franz Emil
	4191 I	Kokoslöffel	Ozeanien/Melanesien/PNG/Manus Province		1908	Reche, Otto
	4191 II	Deckeldose aus Holz	Ozeanien/Mikronesien/Palau		31. August 1909	Hellwig, Franz Emil
	4192 I	Kokoslöffel	Ozeanien/Melanesien/PNG/Manus Province		1908	Reche, Otto
	4192 II	Fischhaken aus Schildpatt	Ozeanien/Mikronesien/Palau		31. August 1909	Hellwig, Franz Emil
	4193 I	Kokoslöffel	Ozeanien/Melanesien/PNG/Manus Province		1908	Reche, Otto
	4193 II	Fischhaken aus Schildpatt	Ozeanien/Mikronesien/Palau		31. August 1909	Hellwig, Franz Emil
	4194 I	Kokoslöffel	Ozeanien/Melanesien/PNG/Manus Province		1908	Reche, Otto
	4194 II	Fischhaken aus Schildpatt	Ozeanien/Mikronesien/Palau		31. August 1909	Hellwig, Franz Emil

Please note that many designations in this list have been identified as faulty, outdated or as racist abuse since the inventories' original conception

Bild	Inventarnummer	Objektbezeichnung	Herkunft	Ethnie	Sammlungszeitraum	Sammler
	4195 I	Kokoslöffel	Ozeanien/Melanesien/PNG/Manus Province		1908	Reche, Otto
	4195 II	Fischhaken aus Schildpatt	Ozeanien/Mikronesien/Palau		31. August 1909	Hellwig, Franz Emil
	4196 I	Kokoslöffel	Ozeanien/Melanesien/PNG/Manus Province		1908	Reche, Otto
	4196 II	Fischhaken aus Schildpatt	Ozeanien/Mikronesien/Palau		31. August 1909	Hellwig, Franz Emil
	4197 I	Kokoslöffel	Ozeanien/Melanesien/PNG/Manus Province		1908	Reche, Otto
	4197 II	Fischhaken aus Schildpatt	Ozeanien/Mikronesien/Palau		31. August 1909	Hellwig, Franz Emil
	4198 I	Kokoslöffel	Ozeanien/Melanesien/PNG/Manus Province		1908	Reche, Otto
	4198 II	Fischhaken aus Schildpatt	Ozeanien/Mikronesien/Palau		31. August 1909	Hellwig, Franz Emil
	4199 I	Weiberschürze	Ozeanien/Melanesien/PNG/Manus Province		1908	Reche, Otto
	4199 II	Fischhaken aus Schildpatt	Ozeanien/Mikronesien/Palau		31. August 1909	Hellwig, Franz Emil
	4200 I	Weiberschürze	Ozeanien/Melanesien/PNG/Manus Province		1908	Reche, Otto
	4200 II	Fischhaken aus Schildpatt	Ozeanien/Mikronesien/Palau		31. August 1909	Hellwig, Franz Emil
	4201 I	Kalkkalebasse	Ozeanien/Melanesien/PNG/Manus Province		1908	Reche, Otto
	4201 II	Fischhaken aus Schildpatt	Ozeanien/Mikronesien/Palau		31. August 1909	Hellwig, Franz Emil
	4202 I	Kamm	Ozeanien/Melanesien/PNG/Manus Province		1908	Reche, Otto
	4202 II	Deckeldose aus Holz	Ozeanien/Mikronesien/Palau		31. August 1909	Hellwig, Franz Emil
	4203 I	Kokoslöffel	Ozeanien/Melanesien/PNG/Manus Province		1908	Reche, Otto
	4203 II	Deckeldose aus Holz	Ozeanien/Mikronesien/Palau		31. August 1909	Hellwig, Franz Emil
	4204 I	Kokoslöffel	Ozeanien/Melanesien/PNG/Manus Province		1908	Reche, Otto

Please note that many designations in this list have been identified as faulty, outdated or as racist abuse since the inventories´ original conception

Bild	Inventarnummer	Objektbezeichnung	Herkunft	Ethnie	Sammlungszeitraum	Sammler
	4204 II	Fischhaken aus Eisen	Ozeanien/Mikronesien/Palau		31. August 1909	Hellwig, Franz Emil
	4205 I	Kokoslöffel	Ozeanien/Melanesien/PNG/Manus Province		1908	Reche, Otto
	4205 II	Fischhaken aus Eisen	Ozeanien/Mikronesien/Palau		31. August 1909	Hellwig, Franz Emil
	4206 I	Kalebasse	Ozeanien/Melanesien/PNG/Manus Province		1908	Reche, Otto
	4206 II	Fischhaken aus Eisen	Ozeanien/Mikronesien/Palau		31. August 1909	Hellwig, Franz Emil
	4207 I	Drillbohrer	Ozeanien/Melanesien/PNG/Manus Province		1908	Reche, Otto
	4207a II	Fischhaken aus Eisen	Ozeanien/Mikronesien/Palau		31. August 1909	Hellwig, Franz Emil
	4207b II	Fischhaken aus Eisen	Ozeanien/Mikronesien/Palau		31. August 1909	Hellwig, Franz Emil
	4207c II	Fischhaken aus Eisen	Ozeanien/Mikronesien/Palau		31. August 1909	Hellwig, Franz Emil
	4207d II	Fischhaken aus Eisen	Ozeanien/Mikronesien/Palau		31. August 1909	Hellwig, Franz Emil
	4207e II	Fischhaken aus Eisen	Ozeanien/Mikronesien/Palau		31. August 1909	Hellwig, Franz Emil
	4208 I	Drillbohrer	Ozeanien/Melanesien/PNG/Manus Province		1908	Reche, Otto
	4208a II	Deckeldose aus Holz	Ozeanien/Mikronesien/Palau		31. August 1909	Hellwig, Franz Emil
	4208b II	Schildpatt-Fischhaken	Ozeanien/Mikronesien/Palau		31. August 1909	Hellwig, Franz Emil
	4209 I	Armband aus Muschelgeld	Ozeanien/Melanesien/PNG/Manus Province		1908	Reche, Otto
	4209 II	Schildpatt-Fischhaken	Ozeanien/Mikronesien/Palau		31. August 1909	Hellwig, Franz Emil
	4210 I	kleines Fischnetz	Ozeanien/Melanesien/PNG/Manus Province		1908	Reche, Otto
	4210 II	Schildpatt-Fischhaken	Ozeanien/Mikronesien/Palau		31. August 1909	Hellwig, Franz

Please note that many designations in this list have been identified as faulty, outdated or as racist abuse since the inventories' original conception

Bild	Inventarnummer	Objektbezeichnung	Herkunft	Ethnie	Sammlungszeitraum	Sammler
						Emil
	4211 I	Armband aus europäischen Perlen	Ozeanien/Melanesien/PNG/Manus Province		1908	Reche, Otto
	4211a II	Schildpatt-Fischhaken	Ozeanien/Mikronesien/Palau		31. August 1909	Hellwig, Franz Emil
	4211b II	Schildpatt-Fischhaken	Ozeanien/Mikronesien/Palau		31. August 1909	Hellwig, Franz Emil
	4212 I	Armband aus europäischen Perlen	Ozeanien/Melanesien/PNG/Manus Province		1908	Reche, Otto
	4212 II	Deckeldose aus Holz	Ozeanien/Mikronesien/Palau		31. August 1909	Hellwig, Franz Emil
	4213 I	Armband aus europäischen Perlen	Ozeanien/Melanesien/PNG/Manus Province		1908	Reche, Otto
	4213 II	Fischhaken	Ozeanien/Mikronesien/Palau		31. August 1909	Hellwig, Franz Emil
	4214 I	Klumpen rote Farbe	Ozeanien/Melanesien/PNG/Manus Province		1908	Reche, Otto
	4214 II	Fischhaken	Ozeanien/Mikronesien/Palau		31. August 1909	Hellwig, Franz Emil
	4215 I	Klumpen rote Farbe	Ozeanien/Melanesien/PNG/Manus Province		1908	Reche, Otto
	4215 II	Fischhaken	Ozeanien/Mikronesien/Palau		31. August 1909	Hellwig, Franz Emil
	4216 II	Deckeldose aus Holz	Ozeanien/Mikronesien/Palau		31. August 1909	Hellwig, Franz Emil
	4216a I	Bettbein (?)	Ozeanien/Melanesien/PNG/Manus Province		1908	Reche, Otto
	4216b I	Bettbein (?)	Ozeanien/Melanesien/PNG/Manus Province		1908	Reche, Otto
	4216c I	Bettbein (?)	Ozeanien/Melanesien/PNG/Manus Province		1908	Reche, Otto
	4216d I	Bettbein (?)	Ozeanien/Melanesien/PNG/Manus Province		1908	Reche, Otto
	4217 I	geflochtenes Bauchband	Ozeanien/Melanesien/PNG/Manus Province		1908	Reche, Otto
	4217 II	Fischhaken	Ozeanien/Mikronesien/Palau		31. August 1909	Hellwig, Franz Emil

Please note that many designations in this list have been identified as faulty, outdated or as racist abuse since the inventories original conception

Bild	Inventarnummer	Objektbezeichnung	Herkunft	Ethnie	Sammlungszeitraum	Sammler
	4218 I	Panflöte	Ozeanien/Melanesien/PNG/Manus Province		1908	Reche, Otto
	4218 II	Fischhaken	Ozeanien/Mikronesien/Palau		31. August 1909	Hellwig, Franz Emil
	4219 I	Panflöte	Ozeanien/Melanesien/PNG/Manus Province		1908	Reche, Otto
	4219 II	Fischhaken	Ozeanien/Mikronesien/Palau		31. August 1909	Hellwig, Franz Emil
	4220 II	Fischhaken	Ozeanien/Mikronesien/Palau		31. August 1909	Hellwig, Franz Emil
	4220a I	Armband	Ozeanien/Melanesien/PNG/Manus Province		1908	Reche, Otto
	4220b I	Armband	Ozeanien/Melanesien/PNG/Manus Province		1908	Reche, Otto
	4221 I	Armband	Ozeanien/Melanesien/PNG/Manus Province		1908	Reche, Otto
	4221 II	Fischhaken	Ozeanien/Mikronesien/Palau		31. August 1909	Hellwig, Franz Emil
	4222 I	Armband	Ozeanien/Melanesien/PNG/Manus Province		1908	Reche, Otto
	4222 II	Deckeldose aus Holz	Ozeanien/Mikronesien/Palau		31. August 1909	Hellwig, Franz Emil
	4223 II	Deckeldose aus Holz	Ozeanien/Mikronesien/Palau		31. August 1909	Hellwig, Franz Emil
	4223a I	Armband	Ozeanien/Melanesien/PNG/Manus Province		1908	Reche, Otto
	4223b I	Armband	Ozeanien/Melanesien/PNG/Manus Province		1908	Reche, Otto
	4224 I	Kanuverzierung	Ozeanien/Melanesien/PNG/Manus Province		1908	Reche, Otto
	4224 II	Fischhaken aus Schildpatt	Ozeanien/Mikronesien/Palau		31. August 1909	Hellwig, Franz Emil
	4225 I	Penismuschel	Ozeanien/Melanesien/PNG/Manus Province		1908	Reche, Otto
	4225 II	Fischhaken aus Schildpatt	Ozeanien/Mikronesien/Palau		31. August 1909	Hellwig, Franz Emil
	4226 I	Kette aus kleinen Früchten	Ozeanien/Melanesien/PNG/Manus Province		1908	Reche, Otto

Please note that many designations in this list have been identified as faulty, outdated or as racist abuse since the inventories´ original conception

Bild	Inventarnummer	Objektbezeichnung	Herkunft	Ethnie	Sammlungszeitraum	Sammler
	4226 II	Fischhaken aus Schildpatt	Ozeanien/Mikronesien/Palau		31. August 1909	Hellwig, Franz Emil
	4227 I	Kette aus kleinen Früchten	Ozeanien/Melanesien/PNG/Manus Province		1908	Reche, Otto
	4227 II	Fischhaken aus Schildpatt	Ozeanien/Mikronesien/Palau		31. August 1909	Hellwig, Franz Emil
	4228 I	Brustschmuck	Ozeanien/Melanesien/PNG/Manus Province		1908	Reche, Otto
	4228 II	Fischhaken aus Schildpatt	Ozeanien/Mikronesien/Palau		31. August 1909	Hellwig, Franz Emil
	4229 I	Kette aus Muschelgeld	Ozeanien/Melanesien/PNG/Manus Province		1908	Reche, Otto
	4229 II	Deckeldose aus Holz	Ozeanien/Mikronesien/Palau		31. August 1909	Hellwig, Franz Emil
	4230 I	Radius als ?	Ozeanien/Melanesien/PNG/Manus Province		1908	Reche, Otto
	4230 II	Schildpattscheibe	Ozeanien/Mikronesien/Palau		31. August 1909	Hellwig, Franz Emil
	4231 I	Ohrschmuck	Ozeanien/Melanesien/PNG/Manus Province		1908	Reche, Otto
	4231 II	Dose	Ozeanien/Mikronesien/Palau		31. August 1909	Hellwig, Franz Emil
	4232 I	Brustschmuck aus Conus-Deckel	Ozeanien/Melanesien/PNG/Manus Province		1908	Reche, Otto
	4232 II	Dose	Ozeanien/Mikronesien/Palau		31. August 1909	Hellwig, Franz Emil
	4233 I	Brustschmuck aus Conus-Deckel	Ozeanien/Melanesien/PNG/Manus Province		1908	Reche, Otto
	4233 II	Truhe aus Brotfruchtholz	Ozeanien/Mikronesien/Palau		31. August 1909	Hellwig, Franz Emil
	4234 I	Brustschmuck aus Conus-Deckel	Ozeanien/Melanesien/PNG/Manus Province		1908	Reche, Otto
	4234 II	Beilstiel	Ozeanien/Mikronesien/Palau		1. September 1909	Hellwig, Franz Emil
	4235 I	Brustschmuck aus Conus-Deckel	Ozeanien/Melanesien/PNG/Manus Province		1908	Reche, Otto
	4235 II	Beilstiel	Ozeanien/Mikronesien/Palau		1. September 1909	Hellwig, Franz Emil

Please note that many designations in this list have been identified as faulty, outdated or as racist abuse since the inventors´ original conception

Bild	Inventarnummer	Objektbezeichnung	Herkunft	Ethnie	Sammlungszeitraum	Sammler
	4236 I	Brustschmuck aus Conus-Deckel	Ozeanien/Melanesien/PNG/Manus Province		1908	Reche, Otto
	4236 II	Tarostampfer	Ozeanien/Mikronesien/Palau		1. September 1909	Hellwig, Franz Emil
	4237 I	Brustschmuck aus Conus-Deckel	Ozeanien/Melanesien/PNG/Manus Province		1908	Reche, Otto
	4237 II	Fischnetz	Ozeanien/Mikronesien/Palau		1. September 1909	Hellwig, Franz Emil
	4238 I	Haken	Ozeanien/Melanesien/PNG/Manus Province		1908	Reche, Otto
	4238 II	Tarostampfbrett	Ozeanien/Mikronesien/Palau		1. September 1909	Hellwig, Franz Emil
	4239 I	Kanuschnabel	Ozeanien/Melanesien/PNG/Manus Province		1908	Reche, Otto
	4239 II	Angel	Ozeanien/Mikronesien/Palau		1. September 1909	Hellwig, Franz Emil
	4240 I	Oesfass	Ozeanien/Melanesien/PNG/Manus Province		1908	Reche, Otto
	4240 II	Schneidewerkzeug für Schildpatt	Ozeanien/Mikronesien/Palau		1. September 1909	Hellwig, Franz Emil
	4241 I	Haarkamm	Ozeanien/Melanesien/PNG/Manus Province		1908	Reche, Otto
	4241 II	Frauen-Armring	Ozeanien/Mikronesien/Palau		1. September 1909	Hellwig, Franz Emil
	4242 I	Muschel zum Blasen	Ozeanien/Melanesien/PNG/Manus Province		1908	Reche, Otto
	4242 II	Frauen-Armring	Ozeanien/Mikronesien/Palau		1. September 1909	Hellwig, Franz Emil
	4243 I	Schöpfer Kokoslöffel	Ozeanien/Melanesien/PNG/Manus Province		1908	Reche, Otto
	4243 II	Hut	Ozeanien/Mikronesien/Palau		1. September 1909	Hellwig, Franz Emil
	4244 I	Schöpfer Kokoslöffel	Ozeanien/Melanesien/PNG/Manus Province		1908	Reche, Otto
	4244 II	Truhe	Ozeanien/Mikronesien/Palau		2. September	Hellwig, Franz

Please note that many designations in this list have been identified as faulty, outdated or as racist abuse since the inventories´ original conception

Bild	Inventarnummer	Objektbezeichnung	Herkunft	Ethnie	Sammlungszeitraum	Sammler
					1909	Emil
	4245 I	Schöpfer Kokoslöffel	Ozeanien/Melanesien/PNG/Manus Province		1908	Reche, Otto
	4245a II	gewebter Gürtel	Ozeanien/Mikronesien/Palau		2. September 1909	Hellwig, Franz Emil
	4245b II	gewebter Gürtel	Ozeanien/Mikronesien/Palau		2. September 1909	Hellwig, Franz Emil
	4246 I	Schöpfer Kokoslöffel	Ozeanien/Melanesien/PNG/Manus Province		1908	Reche, Otto
	4246a II	gewebter Gürtel	Ozeanien/Mikronesien/Palau		2. September 1909	Hellwig, Franz Emil
	4246b II	Rolle Schnur	Ozeanien/Mikronesien/Palau		2. September 1909	Hellwig, Franz Emil
	4247 I	Schöpfer Kokoslöffel	Ozeanien/Melanesien/PNG/Manus Province		1908	Reche, Otto
	4247 II	Rolle Schnur	Ozeanien/Mikronesien/Palau		2. September 1909	Hellwig, Franz Emil
	4248 I	Schöpfer Kokoslöffel	Ozeanien/Melanesien/PNG/Manus Province		1908	Reche, Otto
	4248 II	Fischhaken	Ozeanien/Mikronesien/Palau		2. September 1909	Hellwig, Franz Emil
	4249 I	Schöpfer Kokoslöffel	Ozeanien/Melanesien/PNG/Manus Province		1908	Reche, Otto
	4249 II	Fischhaken	Ozeanien/Mikronesien/Palau		2. September 1909	Hellwig, Franz Emil
	4250 I	Schöpfer Kokoslöffel	Ozeanien/Melanesien/PNG/Manus Province		1908	Reche, Otto
	4250 II	Fischnetz	Ozeanien/Mikronesien/Palau		2. September 1909	Hellwig, Franz Emil
	4251 I	Schöpfer Kokoslöffel	Ozeanien/Melanesien/PNG/Manus Province		1908	Reche, Otto
	4251a II	Dose aus Holz	Ozeanien/Mikronesien/Palau		2. September 1909	Hellwig, Franz Emil
	4251b II	8 Tatauierinstrumente	Ozeanien/Mikronesien/Palau		2. September 1909	Hellwig, Franz Emil

Please note that many designations in this list have been identified as faulty, outdated or as racist abuse since the inventories original conception

Bild	Inventarnummer	Objektbezeichnung	Herkunft	Ethnie	Sammlungszeitraum	Sammler
	4252 I	Schöpfer Kokoslöffel	Ozeanien/Melanesien/PNG/Manus Province		1908	Reche, Otto
	4252 II	Dose mit vier Tatauierinstrumenten	Ozeanien/Mikronesien/Palau		2. September 1909	Hellwig, Franz Emil
	4253 I	Wasserflasche	Ozeanien/Melanesien/PNG/Manus Province		1908	Reche, Otto
	4253 II	Tatauierschlägel	Ozeanien/Mikronesien/Palau		2. September 1909	Hellwig, Franz Emil
	4254 I	Webstuhl	Ozeanien/Melanesien/PNG/New Ireland Province/Eruterite		1908	Reche, Otto
	4254 II	Kokosschale mit Tatauierfarbe	Ozeanien/Mikronesien/Palau		2. September 1909	Hellwig, Franz Emil
	4255 I	Webstuhl	Ozeanien/Melanesien/PNG/New Ireland Province/Eruterite		1908	Reche, Otto
	4255 II	Kasten	Ozeanien/Mikronesien/Palau		2. September 1909	Hellwig, Franz Emil
	4256 I	Kamm	Ozeanien/Melanesien/PNG/New Ireland Province/Eruterite		1908	Reche, Otto
	4256 II	Fischhaken	Ozeanien/Mikronesien/Palau		2. September 1909	Hellwig, Franz Emil
	4257 I	Kamm	Ozeanien/Melanesien/PNG/New Ireland Province/Eruterite		1908	Reche, Otto
	4257 II	Fischhaken	Ozeanien/Mikronesien/Palau		2. September 1909	Hellwig, Franz Emil
	4258 I	Haarkamm	Ozeanien/Melanesien/PNG/New Ireland Province/Eruterite		1908	Reche, Otto
	4258 II	Fischhaken	Ozeanien/Mikronesien/Palau		2. September 1909	Hellwig, Franz Emil
	4259 I	Haarkamm	Ozeanien/Melanesien/PNG/New Ireland Province/Eruterite		1908	Reche, Otto
	4259a II	Halskette aus Conusscheiben	Ozeanien/Mikronesien/Palau		2. September 1909	Hellwig, Franz Emil
	4259b II	Halsschnur	Ozeanien/Mikronesien/Palau		2. September 1909	Hellwig, Franz Emil
	4260 I	Weiberschürze	Ozeanien/Melanesien/PNG/New Ireland Province/Eruterite		1908	Reche, Otto
	4260 II	Fischhaken	Ozeanien/Mikronesien/Palau		2. September 1909	Hellwig, Franz Emil

Please note that many designations in this list have been identified as faulty, outdated or as racist abuse since the inventories´ original conception

Bild	Inventarnummer	Objektbezeichnung	Herkunft	Ethnie	Sammlungszeitraum	Sammler
	4261 I	Weiberschürze	Ozeanien/Melanesien/PNG/New Ireland Province/Eruterite		1908	Reche, Otto
	4261 II	Muschelschale	Ozeanien/Mikronesien/Palau		2. September 1909	Hellwig, Franz Emil
	4262 I	Material für Webfaden	Ozeanien/Melanesien/PNG/New Ireland Province/Eruterite		1908	Reche, Otto
	4262 II	Halskette	Ozeanien/Mikronesien/Palau		2. September 1909	Hellwig, Franz Emil
	4263 I	Kokosöffner	Ozeanien/Melanesien/PNG/New Ireland Province/Eruterite		1908	Reche, Otto
	4263 II	Schneckenhaus	Ozeanien/Mikronesien/Palau		2. September 1909	Hellwig, Franz Emil
	4264 I	Kokosöffner	Ozeanien/Melanesien/PNG/New Ireland Province/Eruterite		1908	Reche, Otto
	4264 II	Schüssel	Ozeanien/Mikronesien/Palau		2. September 1909	Hellwig, Franz Emil
	4265 I	Flöte	Ozeanien/Melanesien/PNG/New Ireland Province		1908	Reche, Otto
	4265 II	Fischnetz	Ozeanien/Mikronesien/Palau		2. September 1909	Hellwig, Franz Emil
	4266 I	Messer aus Schweinsknochen	Ozeanien/Melanesien/PNG/New Ireland Province/Eruterite		1908	Reche, Otto
	4266 II	Muschel für Löffel	Ozeanien/Mikronesien/Palau		2. September 1909	Hellwig, Franz Emil
	4267 I	Kokosnußmesser	Ozeanien/Melanesien/PNG/New Ireland Province/Eruterite		1908	Reche, Otto
	4267 II	großes Fischnetz	Ozeanien/Mikronesien/Palau		2. September 1909	Hellwig, Franz Emil
	4268 I	Kokosnußmesser	Ozeanien/Melanesien/PNG/New Ireland Province/Eruterite		1908	Reche, Otto
	4268 II	Büchse	Ozeanien/Mikronesien/Palau		2. September 1909	Hellwig, Franz Emil
	4269 I	Kokosnußmesser	Ozeanien/Melanesien/PNG/New Ireland Province/Eruterite		1908	Reche, Otto
	4269 II	Dose	Ozeanien/Mikronesien/Palau		2. September 1909	Hellwig, Franz Emil
	4270 I	Kokosnußmesser	Ozeanien/Melanesien/PNG/New Ireland Province/Eruterite		1908	Reche, Otto

Please note that many designations in this list have been identified as faulty, outdated or as racist abuse since the inventories´ original conception

Bild	Inventarnummer	Objektbezeichnung	Herkunft	Ethnie	Sammlungszeitraum	Sammler
	4270 II	Bohrer	Ozeanien/Mikronesien/Palau		2. September 1909	Hellwig, Franz Emil
	4271 I	Speerrest v. Schlachtfeld Elia Malam	Ozeanien/Melanesien/PNG/New Ireland Province/Eruterite		1908	Reche, Otto
	4271 II	Faserprobe	Ozeanien/Mikronesien/Palau		2. September 1909	Hellwig, Franz Emil
	4272 I	Kindermaultrommel	Ozeanien/Melanesien/PNG/New Ireland Province/Eruterite		1908	Reche, Otto
	4272a II	Rolle dünne Schnur	Ozeanien/Mikronesien/Palau		2. September 1909	Hellwig, Franz Emil
	4272b II	Dose mit Tatauierinstrumenten	Ozeanien/Mikronesien/Palau		2. September 1909	Hellwig, Franz Emil
	4273 I	Strick	Ozeanien/Melanesien/PNG/New Ireland Province		1908	Reche, Otto
	4273 II	großes Fischnetz	Ozeanien/Mikronesien/Palau		2. September 1909	Hellwig, Franz Emil
	4274 I	Netzrahmen	Ozeanien/Melanesien/PNG/New Ireland Province		1908	Reche, Otto
	4274 II	Schnurdrehapparat	Ozeanien/Mikronesien/Palau		2. September 1909	Hellwig, Franz Emil
	4275 I	Kokosraspel	Ozeanien/Melanesien/PNG/New Ireland Province		1908	Reche, Otto
	4275a II	Tragtasche	Ozeanien/Mikronesien/Palau		2. September 1909	Hellwig, Franz Emil
	4275b II	Schnur-Seeigel	Ozeanien/Mikronesien/Palau		2. September 1909	Hellwig, Franz Emil
	4275c II	Schnur-Seeigel	Ozeanien/Mikronesien/Palau		2. September 1909	Hellwig, Franz Emil
	4276a I	Schweinekeule	Ozeanien/Melanesien/PNG/New Ireland Province		1908	Reche, Otto
	4276a II	Beilstiel	Ozeanien/Mikronesien/Palau		2. September 1909	Hellwig, Franz Emil
	4276b I	Schweinekeule	Ozeanien/Melanesien/PNG/New Ireland Province		1908	Reche, Otto
	4276b II	Frauen-Halskette	Ozeanien/Mikronesien/Palau		2. September 1909	Hellwig, Franz Emil
	4277 I	Conus Deckelscheibe	Ozeanien/Melanesien/PNG/Manus Province/Dorf Papitalai		1908	Reche, Otto

Please note that many designations in this list have been identified as faulty, outdated or as racist abuse since the inventories´ original conception

Bild	Inventarnummer	Objektbezeichnung	Herkunft	Ethnie	Sammlungszeitraum	Sammler
	4277 II	Frauen-Halskette	Ozeanien/Mikronesien/Palau		2. September 1909	Hellwig, Franz Emil
	4278 I	Kalkspatel	Ozeanien/Melanesien/PNG/New Ireland Province/Eruterite		1908	Reche, Otto
	4278 II	Muschellöffel	Ozeanien/Mikronesien/Palau		2. September 1909	Hellwig, Franz Emil
	4279 I	Kalkspatel	Ozeanien/Melanesien/PNG/New Ireland Province/Eruterite		1908	Reche, Otto
	4279 II	Hausschmuck (Tigermuschel)	Ozeanien/Mikronesien/Palau		2. September 1909	Hellwig, Franz Emil
	4280 I	Kalkspatel	Ozeanien/Melanesien/PNG/Manus Province		1908	Reche, Otto
	4280 II	Schildpatt-Brustschmuck	Ozeanien/Mikronesien/Palau		2. September 1909	Hellwig, Franz Emil
	4281 I	Kalkspatel	Ozeanien/Melanesien/PNG/Manus Province		1908	Reche, Otto
	4281 II	Fischhaken	Ozeanien/Mikronesien/Palau		2. September 1909	Hellwig, Franz Emil
	4282 I	Kalkspatel	Ozeanien/Melanesien/PNG/Manus Province		1908	Reche, Otto
	4282 II	Fischhaken	Ozeanien/Mikronesien/Palau		2. September 1909	Hellwig, Franz Emil
	4283 I	Kalkspatel	Ozeanien/Melanesien/PNG/Manus Province		1908	Reche, Otto
	4283a II	Trochus-Armring	Ozeanien/Mikronesien/Palau		2. September 1909	Hellwig, Franz Emil
	4283b II	Sarg	Ozeanien/Mikronesien/Palau		3. September 1909	Hellwig, Franz Emil
	4283c II	Beilstiel	Ozeanien/Mikronesien/Palau		3. September 1909	Hellwig, Franz Emil
	4284 I	Kalkspatel	Ozeanien/Melanesien/PNG/Manus Province		1908	Reche, Otto
	4284a II	Beilstiel / Klinge Tridacna	Ozeanien/Mikronesien/Palau		3. September	Hellwig, Franz

Pleas many designations in this list have been identified as faulty, outdated or as racist abuse since the inventories´ original conception

Bild	Inventarnummer	Objektbezeichnung	Herkunft	Ethnie	Sammlungszeitraum	Sammler
					1909	Emil
	4284b II	Beilstiel	Ozeanien/Mikronesien/Palau		3. September 1909	Hellwig, Franz Emil
	4285 I	Kalkspatel	Ozeanien/Melanesien/PNG/Manus Province/Dorf Drauu		1908	Reche, Otto
	4285 II	Beilstiel	Ozeanien/Mikronesien/Palau		3. September 1909	Hellwig, Franz Emil
	4286 I	Kalkspatel	Ozeanien/Melanesien/PNG/Manus Province/Dorf Drauu		1908	Reche, Otto
	4286a II	Beilstiel	Ozeanien/Mikronesien/Palau		3. September 1909	Hellwig, Franz Emil
	4286b II	Beilstiel	Ozeanien/Mikronesien/Palau		3. September 1909	Hellwig, Franz Emil
	4287 I	Gürtel geflochten	Ozeanien/Melanesien/PNG/Manus Province		1908	Reche, Otto
	4287 II	Beilstiel / Klinge	Ozeanien/Mikronesien/Palau		3. September 1909	Hellwig, Franz Emil
	4288 I	Kalkbehälter aus Bambus	Ozeanien/Melanesien/PNG/Manus Province		1908	Reche, Otto
	4288 II	Beilstiel / Klinge	Ozeanien/Mikronesien/Palau		3. September 1909	Hellwig, Franz Emil
	4289 I	geflochtener Gürtel	Ozeanien/Melanesien/PNG/Manus Province/Dorf Rubiu		1908	Reche, Otto
	4289 II	Fischspeer	Ozeanien/Mikronesien/Palau		3. September 1909	Hellwig, Franz Emil
	4290 I	Sing-Sing-Schmuck	Ozeanien/Melanesien/PNG/Manus Province		1908	Reche, Otto
	4290a II	Fischfalle / Ringnetz	Ozeanien/Mikronesien/Palau		3. September 1909	Hellwig, Franz Emil
	4290b II	Fischfalle	Ozeanien/Mikronesien/Palau		3. September 1909	Hellwig, Franz Emil
	4291 I	großer Topf	Ozeanien/Melanesien/PNG/Manus Province		1908	Reche, Otto
	4291 II	Wasserschöpfer	Ozeanien/Mikronesien/Palau		3. September 1909	Hellwig, Franz Emil

Please note that many designations in this list have been identified as faulty, outdated or as racist abuse since the inventories´ original conception

Bild	Inventarnummer	Objektbezeichnung	Herkunft	Ethnie	Sammlungszeitraum	Sammler
	4292 I	Hocker	Ozeanien/Melanesien/PNG/Manus Province		Oktober 1908	Reche, Otto
	4292 II	Drachen zum Hornhechtfang	Ozeanien/Mikronesien/Palau		3. September 1909	Hellwig, Franz Emil
	4293 I	Brett zum Bereiten von Musschelgeld	Ozeanien/Melanesien/PNG/Manus Province		1908	Fülleborn, Friedrich
	4293a II	Beilstiel	Ozeanien/Mikronesien/Palau		3. September 1909	Hellwig, Franz Emil
	4293b II	Beilstiel	Ozeanien/Mikronesien/Palau		3. September 1909	Hellwig, Franz Emil
	4294 I	Trauerschnüre v.e. Manne	Ozeanien/Melanesien/PNG/Manus Province		1908	Fülleborn, Friedrich
	4294a II	Muschelbeilklinge	Ozeanien/Mikronesien/Palau		3. September 1909	Hellwig, Franz Emil
	4294b II	Handseilerei-Apparat	Ozeanien/Mikronesien/Palau		3. September 1909	Hellwig, Franz Emil
	4295 I	Schmuck aus Früchten	Ozeanien/Melanesien/PNG/Manus Province		1908	Fülleborn, Friedrich
	4295 II	Holzdose	Ozeanien/Mikronesien/Palau		3. September 1909	Hellwig, Franz Emil
	4296 I	geschnitzte Holzschale	Ozeanien/Melanesien/PNG/Manus Province		1908	Fülleborn, Friedrich
	4296a II	Feuersäge	Ozeanien/Mikronesien/Palau		3. September 1909	Hellwig, Franz Emil
	4296b II	Feuersäge	Ozeanien/Mikronesien/Palau		3. September 1909	Hellwig, Franz Emil
	4296c II	Frauenschurz	Ozeanien/Mikronesien/Palau		3. September 1909	Hellwig, Franz Emil
	4297 I	geschnitzter Axtstiel	Ozeanien/Melanesien/PNG/Manus Province		1908	Reche, Otto
	4297 II	Frauen-Hinterschurz	Ozeanien/Mikronesien/Palau		3. September 1909	Hellwig, Franz Emil
	4298 I	geschnitzter Axtstiel	Ozeanien/Melanesien/PNG/Manus Province		1908	Reche, Otto
	4298 II	Probe roter Farbe	Ozeanien/Mikronesien/Palau		3. September 1909	Hellwig, Franz Emil
	4299 I	Kokosschöpfer mit geschnitztem Stiel	Ozeanien/Melanesien/PNG/Manus Province		1908	Reche, Otto

Please note that many designations in this list have been identified as faulty, outdated or as racist abuse since the inventories´ original conception

Bild	Inventarnummer	Objektbezeichnung	Herkunft	Ethnie	Sammlungszeitraum	Sammler
	4299a II	alte Holzschüssel	Ozeanien/Mikronesien/Palau		3. September 1909	Hellwig, Franz Emil
	4299b II	alte Holzschüssel	Ozeanien/Mikronesien/Palau		3. September 1909	Hellwig, Franz Emil
	4299c II	alte Holzschüssel	Ozeanien/Mikronesien/Palau		3. September 1909	Hellwig, Franz Emil
	4299d II	alte Holzschüssel	Ozeanien/Mikronesien/Palau		3. September 1909	Hellwig, Franz Emil
	4299e II	alte Holzschüssel	Ozeanien/Mikronesien/Palau		3. September 1909	Hellwig, Franz Emil
	4299f II	alte Holzschüssel	Ozeanien/Mikronesien/Palau		3. September 1909	Hellwig, Franz Emil
	4300 I	Haarkamm	Ozeanien/Melanesien/PNG/Manus Province		1908	Reche, Otto
	4300 II	Gürtel aus Kokosfaser	Ozeanien/Mikronesien/Palau		27. August 1909	Hellwig, Franz Emil
	4301 I	geflochtene Tasche mit kleinen Anhängern	Ozeanien/Melanesien/PNG/Manus Province		1908	Reche, Otto
	4301 II	Puppe- menschliche Holzskulptur mit beweglichen Gliedern - ca. 40 cm	Ozeanien/Mikronesien/Palau		27. August 1909	Hellwig, Franz Emil
	4302 I	Kalkkalebasse	Ozeanien/Melanesien/PNG/Manus Province		1908	Reche, Otto
	4302 II	Körbchen	Ozeanien/Mikronesien/Palau		27. August 1909 ?	Hellwig, Franz Emil
	4303 I	Kokosschöpfer	Ozeanien/Melanesien/PNG/Manus Province		1908	Reche, Otto
	4303 II	Ohrgehänge	Ozeanien/Mikronesien/Palau		4. September 1909	Hellwig, Franz Emil
	4304 I	2 Henkel z.e. großen Schale	Ozeanien/Melanesien/PNG/Manus Province		1908	Reche, Otto
	4304 II	Ohrgehänge	Ozeanien/Mikronesien/Palau		4. September 1909	Hellwig, Franz Emil
	4305a I	Kanuschnabelzier	Ozeanien/Melanesien/PNG/Manus Province		1908	Reche, Otto
	4305a II	Schildpatt-Armring	Ozeanien/Mikronesien/Palau		27. August 1909	Hellwig, Franz Emil
	4305b I	Kanuschnabelzier	Ozeanien/Melanesien/PNG/Manus		1908	Reche, Otto

Please note that many designations in this list have been identified as faulty, outdated or as racist abuse since the inventories´ original conception

Bild	Inventarnummer	Objektbezeichnung	Herkunft	Ethnie	Sammlungszeitraum	Sammler
			Province			
	4305b II	Muschel und Kokosgürtel	Ozeanien/Mikronesien/Palau		5. September 1909	Hellwig, Franz Emil
	4306 I	Perlmutterschale	Ozeanien/Melanesien/PNG/Manus Province		1908	Reche, Otto
	4306 II	Phallus	Ozeanien/Mikronesien/Palau		5. September 1909	Hellwig, Franz Emil
	4307 I	Kap-Kap	Ozeanien/Melanesien/PNG/Manus Province		1908	Reche, Otto
	4307 II	Fischspeer aus Holz, lang	Ozeanien/Mikronesien/Palau		5. September 1909	Hellwig, Franz Emil
	4308 I	Sing-Sing-Schmuck	Ozeanien/Melanesien/PNG/Manus Province		1908	Reche, Otto
	4308 II	Halskette	Ozeanien/Mikronesien/Palau		1. September 1909	Hellwig, Franz Emil
	4309 I	Kokosschöpfer	Ozeanien/Melanesien/PNG/Manus Province		1908	Reche, Otto
	4309 II	Halskette	Ozeanien/Mikronesien/Palau		September 1909	Hellwig, Franz Emil
	4310 I	Kokosschöpfer	Ozeanien/Melanesien/PNG/Manus Province		1908	Reche, Otto
	4310 II	Sarg / Holzschale	Ozeanien/Mikronesien/Palau		5. September 1909	Hellwig, Franz Emil
	4311 I	Kokosschöpfer	Ozeanien/Melanesien/PNG/Manus Province		1908	Reche, Otto
	4311 II	Rolle dünne Schnur	Ozeanien/Mikronesien/Palau		2. September 1909	Hellwig, Franz Emil
	4312 I	Kokosschöpfer	Ozeanien/Melanesien/PNG/Manus Province		1908	Reche, Otto
	4312 II	Fischhaken	Ozeanien/Mikronesien/Palau		4. September 1909	Hellwig, Franz Emil
	4313 I	Kokosschöpfer	Ozeanien/Melanesien/PNG/Manus Province		1908	Reche, Otto
	4313 II	Fischhaken	Ozeanien/Mikronesien/Palau		4. September 1909	Hellwig, Franz Emil

Please note that many designations in this list have been identified as faulty, outdated or as racist abuse since the inventories' original conception

Bild	Inventarnummer	Objektbezeichnung	Herkunft	Ethnie	Sammlungszeitraum	Sammler
	4314 I	Kamm	Ozeanien/Melanesien/PNG/Manus Province		1908	Reche, Otto
	4314 II	Fischhaken	Ozeanien/Mikronesien/Palau		4. September 1909	Hellwig, Franz Emil
	4315 I	Holzschale	Ozeanien/Melanesien/PNG/Manus Province		1908	Reche, Otto
	4315a II	Fischhaken	Ozeanien/Mikronesien/Palau		4. September 1909	Hellwig, Franz Emil
	4315b II	Fischhaken	Ozeanien/Mikronesien/Palau		4. September 1909	Hellwig, Franz Emil
	4316 I	Kopfbank	Ozeanien/Melanesien/PNG/Manus Province		1908	Reche, Otto
	4316 II	Fischhaken	Ozeanien/Mikronesien/Palau		4. September 1909	Hellwig, Franz Emil
	4317 I	Kalkspatel	Ozeanien/Melanesien/PNG/Manus Province		1908	Reche, Otto
	4317 II	Fischhaken	Ozeanien/Mikronesien/Palau		4. September 1909	Hellwig, Franz Emil
	4318 I	Kalkspatel	Ozeanien/Melanesien/PNG/Manus Province		1908	Reche, Otto
	4318a II	Schildpattscheibenschneider	Ozeanien/Mikronesien/Palau		4. September 1909	Hellwig, Franz Emil
	4318b II	Schildpattscheibenschneider	Ozeanien/Mikronesien/Palau		4. September 1909	Hellwig, Franz Emil
	4318c II	Halskette	Ozeanien/Mikronesien/Palau		4. September 1909	Hellwig, Franz Emil
	4319 I	7 Holzspeere	Ozeanien/Melanesien/PNG/Manus Province		1908	Reche, Otto
	4319 II	Halskette	Ozeanien/Mikronesien/Palau		4. September 1909	Hellwig, Franz Emil
	4320 I	2 Obsidianspeere	Ozeanien/Melanesien/PNG/Manus Province		1908	Reche, Otto
	4320 II	Halsschmuck	Ozeanien/Mikronesien/Palau		4. September	Hellwig, Franz

Please note that many designations in this list have been identified as faulty, outdated or as racist abuse since the inventories´ original conception

Bild	Inventarnummer	Objektbezeichnung	Herkunft	Ethnie	Sammlungszeitraum	Sammler
					1909	Emil
	4321 I	Speer mit Stachelspitze	Ozeanien/Melanesien/PNG/Manus Province		1908	Reche, Otto
	4321 II	Halsschmuck	Ozeanien/Mikronesien/Palau		4. September 1909	Hellwig, Franz Emil
	4322 I	Korb	Ozeanien/Melanesien/PNG/Manus Province		1908	Reche, Otto
	4322 II	Halsschmuck	Ozeanien/Mikronesien/Palau		4. September 1909	Hellwig, Franz Emil
	4323 II	Halsschmuck aus durchbohrtem, auffällig gemustertem Schildpatt	Ozeanien/Mikronesien/Palau		4. September 1909	Hellwig, Franz Emil
	4323a I	kleiner Obsidian-Wurfspeer	Ozeanien/Melanesien/PNG/Manus Province		1908	Reche, Otto
	4323b I	kleiner Obsidian-Wurfspeer	Ozeanien/Melanesien/PNG/Manus Province		1908	Reche, Otto
	4323c I	kleiner Obsidian-Wurfspeer	Ozeanien/Melanesien/PNG/Manus Province		1908	Reche, Otto
	4324 I	Dreiteiliger Schild	Ozeanien/Melanesien/PNG/West New Britain Province/Möwehafen / Kandrian		1908	Reche, Otto
	4324 II	Halsschmuck	Ozeanien/Mikronesien/Palau		4. September 1909	Hellwig, Franz Emil
	4325 I	Dreiteiliger Schild	Ozeanien/Melanesien/PNG/West New Britain Province/Möwehafen / Kandrian		1908	Reche, Otto
	4325 II	Halsschmuck	Ozeanien/Mikronesien/Palau		4. September 1909	Hellwig, Franz Emil
	4326 I	Schwirrholz	Ozeanien/Melanesien/PNG/West New Britain Province/Sumuli, Lindenhafen / bei Paronga		1908	Reche, Otto
	4326 II	Halsschmuck	Ozeanien/Mikronesien/Palau		4. September 1909	Hellwig, Franz Emil
	4327 I	Schild	Ozeanien/Melanesien/PNG/East New Britain Province/Lai, Jacquinot-Bucht		1908	Reche, Otto
	4327a II	Halsschmuck	Ozeanien/Mikronesien/Palau		4. September	Hellwig, Franz

Please note that many designations in this list have been identified as faulty, outdated or as racist abuse since the inventories original conception

Bild	Inventarnummer	Objektbezeichnung	Herkunft	Ethnie	Sammlungszeitraum	Sammler
					1909	Emil
	4327b II	Halsschmuck	Ozeanien/Mikronesien/Palau		4. September 1909	Hellwig, Franz Emil
	4328 I	Schild	Ozeanien/Melanesien/PNG/East New Britain Province/Lai, Jacquinot-Bucht		1908	Reche, Otto
	4328 II	Halsschmuck	Ozeanien/Mikronesien/Palau		4. September 1909	Hellwig, Franz Emil
	4329 I	Schild	Ozeanien/Melanesien/PNG/East New Britain Province/Lai, Jacquinot-Bucht		1908	Reche, Otto
	4329 II	Halsschmuck	Ozeanien/Mikronesien/Palau		4. September 1909	Hellwig, Franz Emil
	4330 I	Holzkeule	Ozeanien/Melanesien/PNG/East New Britain Province/Lai, Jacquinot-Bucht		1908	Reche, Otto
	4330 II	Halsschmuck	Ozeanien/Mikronesien/Palau		4. September 1909	Hellwig, Franz Emil
	4331 I	Schleuder	Ozeanien/Melanesien/PNG/East New Britain Province/Lai, Jacquinot-Bucht		1908	Reche, Otto
	4331 II	Halsschmuck	Ozeanien/Mikronesien/Palau		4. September 1909	Hellwig, Franz Emil
	4332 I	Speer	Ozeanien/Melanesien/PNG/East New Britain Province/Lai, Jacquinot-Bucht		1908	Reche, Otto
	4332a II	Halsschmuck	Ozeanien/Mikronesien/Palau		4. September 1909	Hellwig, Franz Emil
	4332b II	Halsschmuck	Ozeanien/Mikronesien/Palau		4. September 1909	Hellwig, Franz Emil
	4333 I	Speer	Ozeanien/Melanesien/PNG/East New Britain Province/Lai, Jacquinot-Bucht		1908	Reche, Otto
	4333 II	Halsschmuck	Ozeanien/Mikronesien/Palau		4. September 1909	Hellwig, Franz Emil
	4334 I	große Schale	Ozeanien/Melanesien/PNG/East		1908	Reche, Otto

Please, many designations in this list have been identified as faulty, outdated or as racist abuse since the inventories' original conception

Bild	Inventarnummer	Objektbezeichnung	Herkunft	Ethnie	Sammlungszeitraum	Sammler
			New Britain Province/Lai, Jacquinot-Bucht			
	4334 II	Halsschmuck	Ozeanien/Mikronesien/Palau		4. September 1909	Hellwig, Franz Emil
	4335 I	Trommel	Ozeanien/Melanesien/PNG/East New Britain Province/Lai, Jacquinot-Bucht	--/Mengen		Reche, Otto
	4335a II	Halsschmuck	Ozeanien/Mikronesien/Palau		4. September 1909	Hellwig, Franz Emil
	4335b II	Halsschmuck	Ozeanien/Mikronesien/Palau		4. September 1909	Hellwig, Franz Emil
	4335c II	Halsschmuck	Ozeanien/Mikronesien/Palau		4. September 1909	Hellwig, Franz Emil
	4335d II	Halsschmuck	Ozeanien/Mikronesien/Palau		4. September 1909	Hellwig, Franz Emil
	4336 I	Schild	Ozeanien/Melanesien/PNG/East New Britain Province/Lai, Jacquinot-Bucht		1908	Reche, Otto
	4336a II	Halsschmuck	Ozeanien/Mikronesien/Palau		4. September 1909	Hellwig, Franz Emil
	4336b II	Halsschmuck	Ozeanien/Mikronesien/Palau		4. September 1909	Hellwig, Franz Emil
	4337 I	Schild	Ozeanien/Melanesien/PNG/East New Britain Province/Montagu-Bucht		1908	Reche, Otto
	4337 II	Halsschmuck	Ozeanien/Mikronesien/Palau		4. September 1909	Hellwig, Franz Emil
	4338 I	Schild	Ozeanien/Melanesien/PNG/East New Britain Province/Montagu-Bucht	--/Mengen	1908	Reche, Otto
	4338 II	Halsschmuck	Ozeanien/Mikronesien/Palau		4. September 1909	Hellwig, Franz Emil
	4339 I	Schild	Ozeanien/Melanesien/PNG/East New Britain Province/Montagu-Bucht		1908	Fülleborn, Friedrich
	4339 II	Halsschmuck	Ozeanien/Mikronesien/Palau		4. September 1909	Hellwig, Franz Emil
	4340 I	Speer	Ozeanien/Melanesien/PNG/East New Britain Province/Montagu-Bucht		1908	Müller, Wilhelm

Please note that many designations in this list have been identified as faulty, outdated or as racist abuse since the inventories´ original conception

Bild	Inventarnummer	Objektbezeichnung	Herkunft	Ethnie	Sammlungszeitraum	Sammler
	4340 II	Halsschmuck	Ozeanien/Mikronesien/Palau		4. September 1909	Hellwig, Franz Emil
	4341 I	Fadenprobe	Ozeanien/Melanesien/PNG/East New Britain Province/Montagu-Bucht		1908	Reche, Otto
	4341 II	Halsschmuck	Ozeanien/Mikronesien/Palau		4. September 1909	Hellwig, Franz Emil
	4342 I	Bastklopfer, aus Muschel, mit Bambusgriff	Ozeanien/Melanesien/PNG/East New Britain Province/Lai, Jacquinot-Bucht	--/Mengen	1908	Reche, Otto
	4342 II	Halsschmuck	Ozeanien/Mikronesien/Palau		4. September 1909	Hellwig, Franz Emil
	4343 I	Speer mit 2 Spitzen	Ozeanien/Melanesien/PNG/East New Britain Province/Dorf Buma		1. Januar 1909	Reche, Otto
	4343 II	Halskette	Ozeanien/Mikronesien/Palau		4. September 1909	Hellwig, Franz Emil
	4344 I	Speer mit 2 Spitzen	Ozeanien/Melanesien/PNG/East New Britain Province/Dorf Buma		1. Januar 1909	Reche, Otto
	4344a II	Halsschmuck	Ozeanien/Mikronesien/Palau		4. September 1909	Hellwig, Franz Emil
	4344b II	Halsschmuck	Ozeanien/Mikronesien/Palau		4. September 1909	Hellwig, Franz Emil
	4344c II	Halsschmuck	Ozeanien/Mikronesien/Palau		4. September 1909	Hellwig, Franz Emil
	4345 I	Speer mit 2 Spitzen	Ozeanien/Melanesien/PNG/East New Britain Province/Dorf Buma		1. Januar 1909	Reche, Otto
	4345 II	Halsschmuck	Ozeanien/Mikronesien/Palau		4. September 1909	Hellwig, Franz Emil
	4346 I	Keule aus rotbraunem Holz	Ozeanien/Melanesien/PNG/East New Britain Province/Dorf Buma		1. Januar 1909	Reche, Otto
	4346 II	Halskette	Ozeanien/Mikronesien/Palau		4. September 1909	Hellwig, Franz Emil
	4347 I	Schild	Ozeanien/Melanesien/PNG/East New Britain Province/Dorf Buma		1. Januar 1909	Reche, Otto
	4347a II	Halskette	Ozeanien/Mikronesien/Palau		4. September 1909	Hellwig, Franz Emil
	4347b II	Halskette	Ozeanien/Mikronesien/Palau		4. September 1909	Hellwig, Franz Emil
	4348 I	Ruderpaddel	Ozeanien/Melanesien/PNG/East		1. Januar 1909	Reche, Otto

Please note that many designations in this list have been identified as faulty, outdated or as racist abuse since the inventories´ original conception

Bild	Inventarnummer	Objektbezeichnung	Herkunft	Ethnie	Sammlungszeitraum	Sammler
			New Britain Province/Dorf Buma			
	4348a II	Halskette	Ozeanien/Mikronesien/Palau		4. September 1909	Hellwig, Franz Emil
	4348b II	Armring	Ozeanien/Mikronesien/Palau		4. September 1909	Hellwig, Franz Emil
	4349 I	Steinaxt	Ozeanien/Melanesien/PNG/East New Britain Province/Dorf Buma		1. Januar 1909	Reche, Otto
	4349 II	Armring	Ozeanien/Mikronesien/Palau		4. September 1909	Hellwig, Franz Emil
	4350 I	Speer aus hartem Holz	Ozeanien/Melanesien/PNG/East New Britain Province/Dorf Buma		1. Januar 1909	Fülleborn, Friedrich
	4350a II	Armring	Ozeanien/Mikronesien/Palau		4. September 1909	Hellwig, Franz Emil
	4350b II	Armring	Ozeanien/Mikronesien/Palau		4. September 1909	Hellwig, Franz Emil
	4350c II	Armring	Ozeanien/Mikronesien/Palau		4. September 1909	Hellwig, Franz Emil
	4351 I	Speer aus hartem Holz	Ozeanien/Melanesien/PNG/East New Britain Province/Dorf Buma		1. Januar 1909	Fülleborn, Friedrich
	4351a II	Armring	Ozeanien/Mikronesien/Palau		4. September 1909	Hellwig, Franz Emil
	4351b II	Armring	Ozeanien/Mikronesien/Palau		4. September 1909	Hellwig, Franz Emil
	4351c II	Armring	Ozeanien/Mikronesien/Palau		4. September 1909	Hellwig, Franz Emil
	4351d II	Armring	Ozeanien/Mikronesien/Palau		4. September 1909	Hellwig, Franz Emil
	4352 I	Speer aus hartem Holz	Ozeanien/Melanesien/PNG/East New Britain Province/Dorf Buma		1. Januar 1909	Fülleborn, Friedrich
	4352a II	Fischhaken	Ozeanien/Mikronesien/Palau		4. September 1909	Hellwig, Franz Emil
	4352b II	Fischhaken	Ozeanien/Mikronesien/Palau		4. September 1909	Hellwig, Franz Emil
	4353 I	Fischspeer	Ozeanien/Melanesien/PNG/East New Britain Province/Dorf Buma		1. Januar 1909	Fülleborn, Friedrich
	4353 II	Fischhaken	Ozeanien/Mikronesien/Palau		4. September 1909	Hellwig, Franz Emil

Please note that many designations in this list have been identified as faulty, outdated or as racist abuse since the inventories original conception

Bild	Inventarnummer	Objektbezeichnung	Herkunft	Ethnie	Sammlungszeitraum	Sammler
	4354 I	Keule	Ozeanien/Melanesien/PNG/East New Britain Province/Dorf Buma		1. Januar 1909	Fülleborn, Friedrich
	4354 II	Fischhaken	Ozeanien/Mikronesien/Palau		4. September 1909	Hellwig, Franz Emil
	4355 I	Hündin aus Holz geschnitzt	Ozeanien/Melanesien/PNG/East New Britain Province/Dorf Buma		1. Januar 1909	Fülleborn, Friedrich
	4355 II	Taro-Essspatel [gesehen: bearbeiteter Knochen/Schildkrot?]	Ozeanien/Mikronesien/Palau		4. September 1909	Hellwig, Franz Emil
	4356 I	steinerner Tapaklopfer	Ozeanien/Melanesien/PNG/East New Britain Province/Dorf Buma		1. Januar 1909	Fülleborn, Friedrich
	4356 II	Holzkamm	Ozeanien/Mikronesien/Palau		4. September 1909	Hellwig, Franz Emil
	4357 I	3teiliger kleiner Schild	Ozeanien/Melanesien/PNG/West New Britain Province		7. Januar 1909	Reche, Otto
	4357 II	Holzkamm	Ozeanien/Mikronesien/Palau		4. September 1909	Hellwig, Franz Emil
	4358 I	Holzkeule 2 Stück	Ozeanien/Melanesien/PNG/East New Britain Province/Maluan; Meyen-Bucht	--/Mengen	2. Januar 1909	Fülleborn, Friedrich
	4358 II	Seilprobe aus Kokosfasern	Ozeanien/Mikronesien/Palau		4. September 1909	Hellwig, Franz Emil
	4359 I	Keule aus Holz	Ozeanien/Melanesien/PNG/East New Britain Province/Maluan; Meyen-Bucht	--/Mengen	2. Januar 1909	Fülleborn, Friedrich
	4359 II	Seilprobe aus Kokosfasern	Ozeanien/Mikronesien/Palau		4. September 1909	Hellwig, Franz Emil
	4360 I	Trommel	Ozeanien/Melanesien/PNG/East New Britain Province/Maluan; Meyen-Bucht	--/Mengen	2. Januar 1909	Fülleborn, Friedrich
	4360a II	Seilprobe aus Kokosfasern	Ozeanien/Mikronesien/Palau		4. September 1909	Hellwig, Franz Emil
	4360b II	Seilprobe aus Kokosfasern	Ozeanien/Mikronesien/Palau		4. September 1909	Hellwig, Franz Emil
	4361 I	Speer	Ozeanien/Melanesien/PNG/East New Britain Province/Maluan;	--/Mengen	2. Januar 1909	Fülleborn, Friedrich

Please note that many designations in this list have been identified as faulty, outdated or as racist abuse since the inventories´ original conception

Bild	Inventarnummer	Objektbezeichnung	Herkunft	Ethnie	Sammlungszeitraum	Sammler
			Meyen-Bucht			
	4361 II	große Truhe	Ozeanien/Mikronesien/Palau		4. September 1909	Hellwig, Franz Emil
	4362 I	Speer	Ozeanien/Melanesien/PNG/East New Britain Province/Maluan; Meyen-Bucht	--/Mengen	2. Januar 1909	Fülleborn, Friedrich
	4362a II	kleine Truhe	Ozeanien/Mikronesien/Palau		4. September 1909	Hellwig, Franz Emil
	4362b II	Holzkiste	Ozeanien/Mikronesien/Palau		4. September 1909	Hellwig, Franz Emil
	4363 I	Knochenpfriem	Ozeanien/Melanesien/PNG/East New Britain Province/Maluan; Meyen-Bucht	--/Mengen	2. Januar 1909	Fülleborn, Friedrich
	4363 II	Holzkiste	Ozeanien/Mikronesien/Palau		4. September 1909	Hellwig, Franz Emil
	4364 I	Skelett	Ozeanien/Melanesien/PNG/East New Britain Province/Maluan; Meyen-Bucht	--/Mengen	2. Januar 1909	Müller, Wilhelm
	4364 II	Holzschüssel	Ozeanien/Mikronesien/Palau		4. September 1909	Hellwig, Franz Emil
	4365 I	Schild	Ozeanien/Melanesien/PNG/East New Britain Province/Maluan; Meyen-Bucht	--/Mengen	2. Januar 1909	Müller, Wilhelm
	4365 II	Frauenschurz	Ozeanien/Mikronesien/Palau		4. September 1909	Hellwig, Franz Emil
	4366 I	Schild (unbemalt)	Ozeanien/Melanesien/PNG/East New Britain Province/Maluan; Meyen-Bucht	--/Mengen	2. Januar 1909	Müller, Wilhelm
	4366 II	Kokosschale	Ozeanien/Mikronesien/Palau		4. September 1909	Hellwig, Franz Emil
	4367 I	Speer	Ozeanien/Melanesien/PNG/West New Britain Province/Dorf Arunlo; Landschaft Arowe		8. Januar 1909	Reche, Otto
	4367a II	Fächer	Ozeanien/Mikronesien/Palau		4. September 1909	Hellwig, Franz Emil
	4367b II	Tarohacken	Ozeanien/Mikronesien/Palau		4. September 1909	Hellwig, Franz Emil
	4368 I	Speer	Ozeanien/Melanesien/PNG/West New Britain Province/Dorf Arunlo;		8. Januar 1909	Reche, Otto

Please note that many designations in this list have been identified as faulty, outdated or as racist abuse since the inventories original conception

Bild	Inventarnummer	Objektbezeichnung	Herkunft	Ethnie	Sammlungszeitraum	Sammler
			New Britain Province/Dorf Arunlo; Landschaft Arowe			
	4368 II	Kalkstock, Bambus	Ozeanien/Mikronesien/Palau		4. September 1909	Hellwig, Franz Emil
	4369 I	Speer	Ozeanien/Melanesien/PNG/West New Britain Province/Dorf Arunlo; Landschaft Arowe		8. Januar 1909	Reche, Otto
	4369 II	Kugel gelbe Wurzelfarbe	Ozeanien/Mikronesien/Federated States of Micronesia/Yap		4. September 1909	Hellwig, Franz Emil
	4370 I	Schweinespeer	Ozeanien/Melanesien/PNG/West New Britain Province/Dorf Arunlo; Landschaft Arowe		8. Januar 1909	Reche, Otto
	4370 II	Männergürtel in Tobi gewebt	Ozeanien/Mikronesien/Palau		4. September 1909	Hellwig, Franz Emil
	4371 I	Kamm	Ozeanien/Melanesien/PNG/West New Britain Province/Dorf Arunlo; Landschaft Arowe		8. Januar 1909	Reche, Otto
	4371 II	Männergürtel	Ozeanien/Mikronesien/Palau		4. September 1909	Hellwig, Franz Emil
	4372 I	Löffel	Ozeanien/Melanesien/PNG/West New Britain Province/Dorf Arunlo; Landschaft Arowe	--/Kilenge	8. Januar 1909	Reche, Otto
	4372 II	Männergürtel	Ozeanien/Mikronesien/Palau		4. September 1909	Hellwig, Franz Emil
	4373 I	Tarostampfer	Ozeanien/Melanesien/PNG/West New Britain Province/Dorf Arunlo; Landschaft Arowe		8. Januar 1909	Reche, Otto
	4373 II	Federkopfstutz	Ozeanien/Mikronesien/Palau		4. September 1909	Hellwig, Franz Emil
	4374 I	Tarostampfer	Ozeanien/Melanesien/PNG/West New Britain Province/Dorf Arunlo; Landschaft Arowe		8. Januar 1909	Reche, Otto
	4374 II	Federkopfstutz	Ozeanien/Mikronesien/Palau		4. September 1909	Hellwig, Franz Emil
	4375 I	Schleuder	Ozeanien/Melanesien/PNG/West New Britain Province/Dorf Arunlo; Landschaft Arowe		8. Januar 1909	Reche, Otto
	4375 II	Schneckenhaus für Halsschmuck	Ozeanien/Mikronesien/Palau		4. September 1909	Hellwig, Franz Emil

Please note that many designations in this list have been identified as faulty, outdated or as racist abuse since the inventories' original conception

Bild	Inventarnummer	Objektbezeichnung	Herkunft	Ethnie	Sammlungszeitraum	Sammler
	4376 I	Schleuder	Ozeanien/Melanesien/PNG/West New Britain Province/Dorf Arunlo; Landschaft Arowe		8. Januar 1909	Reche, Otto
	4376 II	Schneckenhaus für Halsschmuck	Ozeanien/Mikronesien/Palau		4. September 1909	Hellwig, Franz Emil
	4377 I	Schleuder	Ozeanien/Melanesien/PNG/West New Britain Province/Dorf Arunlo; Landschaft Arowe		8. Januar 1909	Reche, Otto
	4377 II	Deckelkiste	Ozeanien/Mikronesien/Palau		4. September 1909	Hellwig, Franz Emil
	4378 I	Schleuder	Ozeanien/Melanesien/PNG/West New Britain Province/Dorf Arunlo; Landschaft Arowe		8. Januar 1909	Reche, Otto
	4378 II	[kein Eintrag]	Ozeanien/Mikronesien/Palau		4. September 1909	Hellwig, Franz Emil
	4379 I	gefl. große Schüssel	Ozeanien/Melanesien/PNG/West New Britain Province/Dorf Arunlo; Landschaft Arowe		8. Januar 1909	Reche, Otto
	4379 II	Holzdose mit Deckel	Ozeanien/Mikronesien/Palau		4. September 1909	Hellwig, Franz Emil
	4380 I	Weiberschürze	Ozeanien/Melanesien/PNG/West New Britain Province/Dorf Arunlo; Landschaft Arowe		8. Januar 1909	Reche, Otto
	4380 II	Punktierhammer	Ozeanien/Mikronesien/Palau		4. September 1909	Hellwig, Franz Emil
	4381 I	Weiberschürze	Ozeanien/Melanesien/PNG/West New Britain Province/Dorf Arunlo; Landschaft Arowe		8. Januar 1909	Reche, Otto
	4381 II	Punktierhammer	Ozeanien/Mikronesien/Palau		4. September 1909	Hellwig, Franz Emil
	4382 I	Weiberschürze	Ozeanien/Melanesien/PNG/West New Britain Province/Dorf Arunlo; Landschaft Arowe		8. Januar 1909	Reche, Otto
	4382 II	Punktierhammer	Ozeanien/Mikronesien/Palau		4. September 1909	Hellwig, Franz Emil
	4383 I	Weiberschürze	Ozeanien/Melanesien/PNG/West New Britain Province/Dorf Arunlo; Landschaft Arowe		8. Januar 1909	Reche, Otto
	4383 II	Punktierhammer	Ozeanien/Mikronesien/Palau		4. September	Hellwig, Franz

Please note that many designations in this list have been identified as faulty, outdated or as racist abuse since the inventories' original conception

Bild	Inventarnummer	Objektbezeichnung	Herkunft	Ethnie	Sammlungszeitraum	Sammler
					1909	Emil
	4384 I	Armring aus Trochus	Ozeanien/Melanesien/PNG/West New Britain Province/Dorf Arunlo; Landschaft Arowe		8. Januar 1909	Reche, Otto
	4384 II	Punktierhammer	Ozeanien/Mikronesien/Palau		4. September 1909	Hellwig, Franz Emil
	4385 I	Halsband	Ozeanien/Melanesien/PNG/West New Britain Province/Dorf Arunlo; Landschaft Arowe		8. Januar 1909	Reche, Otto
	4385 II	Punktierhammer	Ozeanien/Mikronesien/Palau		4. September 1909	Hellwig, Franz Emil
	4386 I	Stirnband	Ozeanien/Melanesien/PNG/West New Britain Province/Dorf Arunlo; Landschaft Arowe		8. Januar 1909	Reche, Otto
	4386 II	Punktierhammer	Ozeanien/Mikronesien/Palau		4. September 1909	Hellwig, Franz Emil
	4387 I	gefl. Armring	Ozeanien/Melanesien/PNG/West New Britain Province/Dorf Arunlo; Landschaft Arowe		8. Januar 1909	Reche, Otto
	4387 II	Punktierhammer	Ozeanien/Mikronesien/Palau		4. September 1909	Hellwig, Franz Emil
	4388 I	gefl. Armring	Ozeanien/Melanesien/PNG/West New Britain Province/Dorf Arunlo; Landschaft Arowe		8. Januar 1909	Reche, Otto
	4388 II	Punktierhammer	Ozeanien/Mikronesien/Palau		4. September 1909	Hellwig, Franz Emil
	4389 I	gefl. Armring	Ozeanien/Melanesien/PNG/West New Britain Province/Dorf Arunlo; Landschaft Arowe		8. Januar 1909	Reche, Otto
	4389 II	Nüsse für Tatauierfarbe	Ozeanien/Mikronesien/Palau		4. September 1909	Hellwig, Franz Emil
	4390 I	Armring	Ozeanien/Melanesien/PNG/West New Britain Province/Dorf Arunlo; Landschaft Arowe		8. Januar 1909	Reche, Otto
	4390 II	Blattbeutel mit Tatauierfarbe	Ozeanien/Mikronesien/Palau		4. September 1909	Hellwig, Franz Emil
	4391 I	Armring	Ozeanien/Melanesien/PNG/West New Britain Province/Dorf Arunlo; Landschaft Arowe		8. Januar 1909	Reche, Otto

Please note that many designations in this list have been identified as faulty, outdated or as racist abuse since the inventories´ original conception

Bild	Inventarnummer	Objektbezeichnung	Herkunft	Ethnie	Sammlungszeitraum	Sammler
	4391a II	Beilstiel	Ozeanien/Mikronesien/Palau		4. September 1909	Hellwig, Franz Emil
	4391b II	Beilstiel	Ozeanien/Mikronesien/Palau		4. September 1909	Hellwig, Franz Emil
	4391c II	Beilstiel	Ozeanien/Mikronesien/Palau		4. September 1909	Hellwig, Franz Emil
	4391d II	Beilstiel	Ozeanien/Mikronesien/Palau		4. September 1909	Hellwig, Franz Emil
	4392 I	Steinaxt	Ozeanien/Melanesien/PNG/West New Britain Province/Dorf Arunlo; Landschaft Arowe		8. Januar 1909	Reche, Otto
	4392a II	Beilstiel	Ozeanien/Mikronesien/Palau		4. September 1909	Hellwig, Franz Emil
	4392b II	Beilklinge	Ozeanien/Mikronesien/Palau		4. September 1909	Hellwig, Franz Emil
	4393 II	Beilklinge	Ozeanien/Mikronesien/Palau		4. September 1909	Hellwig, Franz Emil
	4393a I	Kalkkalebasse	Ozeanien/Melanesien/PNG/West New Britain Province/Dorf Arunlo; Landschaft Arowe		8. Januar 1909	Reche, Otto
	4393b I	geschn. Spatel	Ozeanien/Melanesien/PNG/West New Britain Province/Dorf Arunlo; Landschaft Arowe		8. Januar 1909	Reche, Otto
	4394 I	Netzschwimmer	Ozeanien/Melanesien/PNG/West New Britain Province/Dorf Arunlo; Landschaft Arowe		8. Januar 1909	Reche, Otto
	4394 II	Beilklinge	Ozeanien/Mikronesien/Palau		4. September 1909	Hellwig, Franz Emil
	4395 I	Armband	Ozeanien/Melanesien/PNG/West New Britain Province/Dorf Arunlo; Landschaft Arowe		8. Januar 1909	Reche, Otto
	4395a II	unfertige Beilklinge	Ozeanien/Mikronesien/Palau		4. September 1909	Hellwig, Franz Emil
	4395b II	Beilklinge	Ozeanien/Mikronesien/Palau		4. September 1909	Hellwig, Franz Emil
	4395c II	Beilklinge	Ozeanien/Mikronesien/Palau		4. September 1909	Hellwig, Franz Emil
	4396 I	Speer	Ozeanien/Melanesien/PNG/Morobe Province/Gador, Langemak-Bucht		12. Januar 1909	Reche, Otto

Please note that many designations in this list have been identified as faulty, outdated or as racist abuse since the inventories´ original conception

Bild	Inventarnummer	Objektbezeichnung	Herkunft	Ethnie	Sammlungszeitraum	Sammler
			Province/Gador, Langemak-Bucht (bei Finschhafen)			
	4396 II	Essspatel	Ozeanien/Mikronesien/Palau		4. September 1909	Hellwig, Franz Emil
	4397 I	Kopfschmuck	Ozeanien/Melanesien/PNG/Morobe Province/Gador, Langemak-Bucht (bei Finschhafen)		12. Januar 1909	Reche, Otto
	4397 II	Korb aus Kokosblättern	Ozeanien/Mikronesien/Palau		4. September 1909	Hellwig, Franz Emil
	4398 I	Kopfschmuck	Ozeanien/Melanesien/PNG/Morobe Province/Gador, Langemak-Bucht (bei Finschhafen)		12. Januar 1909	Reche, Otto
	4398 II	Korb aus Kokosblättern	Ozeanien/Mikronesien/Palau		4. September 1909	Hellwig, Franz Emil
	4399 I	Halsschmuck	Ozeanien/Melanesien/PNG/Morobe Province/Gador, Langemak-Bucht (bei Finschhafen)		12. Januar 1909	Reche, Otto
	4399a II	kleine Holzschüssel, rechteckig	Ozeanien/Mikronesien/Palau		4. September 1909	Hellwig, Franz Emil
	4399b II	Kasten	Ozeanien/Mikronesien/Palau		4. September 1909	Hellwig, Franz Emil
	4399c II	Holzschüssel	Ozeanien/Mikronesien/Palau		4. September 1909	Hellwig, Franz Emil
	4399d II	Schlafmatte	Ozeanien/Mikronesien/Palau		4. September 1909	Hellwig, Franz Emil
	4400 I	Betelbüchse aus Bambus	Ozeanien/Melanesien/PNG/Morobe Province/Eipake		22. Januar 1909	Reche, Otto
	4400 II	Schlafmatte	Ozeanien/Mikronesien/Palau		4. September 1909	Hellwig, Franz Emil
	4401 I	Löffelstiel	Ozeanien/Melanesien/PNG/Morobe Province/Eipake		22. Januar 1909	Reche, Otto
	4401 II	Schlafmatte	Ozeanien/Mikronesien/Palau		4. September 1909	Hellwig, Franz Emil
	4402 I	Löffelstiel	Ozeanien/Melanesien/PNG/Morobe Province/Eipake		22. Januar 1909	Reche, Otto
	4402 II	Schlafmatte	Ozeanien/Mikronesien/Palau		4. September 1909	Hellwig, Franz Emil
	4403 I	Löffelstiel	Ozeanien/Melanesien/PNG/Morobe		22. Januar 1909	Reche, Otto

Please note that many designations in this list have been identified as faulty, outdated or as racist abuse since the inventories' original conception

Bild	Inventarnummer	Objektbezeichnung	Herkunft	Ethnie	Sammlungszeitraum	Sammler
			Province/Eipake			
	4403 II	geflochtener Weiberschurz	Ozeanien/Mikronesien/Palau		4. September 1909	Hellwig, Franz Emil
	4404 I	Großer Löffel	Ozeanien/Melanesien/PNG/Morobe Province/Eipake		22. Januar 1909	Reche, Otto
	4404 II	gewebter Männergürtel	Ozeanien/Mikronesien/Palau		4. September 1909	Hellwig, Franz Emil
	4405 I	Löffel aus Kokosnuss	Ozeanien/Melanesien/PNG/Morobe Province/Eipake		22. Januar 1909	Reche, Otto
	4405 II	gewebter Männergürtel	Ozeanien/Mikronesien/Palau		4. September 1909	Hellwig, Franz Emil
	4406 I	Löffel aus Kokosnuss	Ozeanien/Melanesien/PNG/Morobe Province/Eipake		22. Januar 1909	Reche, Otto
	4406a II	gewebter Männergürtel	Ozeanien/Mikronesien/Palau		4. September 1909	Hellwig, Franz Emil
	4406b II	gewebter Männergürtel	Ozeanien/Mikronesien/Palau		4. September 1909	Hellwig, Franz Emil
	4407 I	Löffel - Schöpfkelle mit figürlich gestaltetem Stiel	Ozeanien/Melanesien/PNG/Morobe Province/Eipake		22. Januar 1909	Reche, Otto
	4407a II	gewebter Männergürtel	Ozeanien/Mikronesien/Palau		4. September 1909	Hellwig, Franz Emil
	4407b II	gewebter Männergürtel	Ozeanien/Mikronesien/Palau		4. September 1909	Hellwig, Franz Emil
	4408 I	Löffel aus Kokosnuss	Ozeanien/Melanesien/PNG/Morobe Province/Eipake		22. Januar 1909	Reche, Otto
	4408 II	gewebter Männergürtel	Ozeanien/Mikronesien/Palau		4. September 1909	Hellwig, Franz Emil
	4409 I	Ohrringe aus Schildpatt	Ozeanien/Melanesien/PNG/Morobe Province		24. Januar 1909	Reche, Otto
	4409a II	gewebter Männergürtel	Ozeanien/Mikronesien/Palau		4. September 1909	Hellwig, Franz Emil
	4409b II	gewebter Männergürtel	Ozeanien/Mikronesien/Palau		4. September 1909	Hellwig, Franz Emil
	4410 I	Ohrringe aus Schildpatt	Ozeanien/Melanesien/PNG/Morobe Province		24. Januar 1909	Reche, Otto
	4410 II	gewebter Männergürtel	Ozeanien/Mikronesien/Palau		4. September 1909	Hellwig, Franz Emil

Please note that many designations in this list have been identified as racist, outdated or as racist abuse since the inventories original conception

Bild	Inventarnummer	Objektbezeichnung	Herkunft	Ethnie	Sammlungszeitraum	Sammler
	4411 I	Ohrringe aus Schildpatt	Ozeanien/Melanesien/PNG/Morobe Province		24. Januar 1909	Reche, Otto
	4411 II	gewebter Männergürtel	Ozeanien/Mikronesien/Palau		4. September 1909	Hellwig, Franz Emil
	4412 I	Ohrringe aus Schildpatt	Ozeanien/Melanesien/PNG/Morobe Province		24. Januar 1909	Reche, Otto
	4412a II	gewebter Männergürtel	Ozeanien/Mikronesien/Palau		4. September 1909	Hellwig, Franz Emil
	4412b II	gewebter Männergürtel	Ozeanien/Mikronesien/Palau		4. September 1909	Hellwig, Franz Emil
	4412c II	gewebter Männergürtel	Ozeanien/Mikronesien/Palau		4. September 1909	Hellwig, Franz Emil
	4412d II	gewebter Männergürtel	Ozeanien/Mikronesien/Palau		4. September 1909	Hellwig, Franz Emil
	4413 I	Fischhaken	Ozeanien/Melanesien/PNG/Morobe Province		24. Januar 1909	Reche, Otto
	4413a II	gewebter Männergürtel	Ozeanien/Mikronesien/Palau		4. September 1909	Hellwig, Franz Emil
	4413b II	gewebter Männergürtel	Ozeanien/Mikronesien/Palau		4. September 1909	Hellwig, Franz Emil
	4414 I	Fischhaken	Ozeanien/Melanesien/PNG/Morobe Province		24. Januar 1909	Reche, Otto
	4414 II	gewebter Männergürtel	Ozeanien/Mikronesien/Palau		4. September 1909	Hellwig, Franz Emil
	4415 I	Fischhaken	Ozeanien/Melanesien/PNG/Morobe Province		24. Januar 1909	Reche, Otto
	4415 II	gewebter Männergürtel	Ozeanien/Mikronesien/Palau		4. September 1909	Hellwig, Franz Emil
	4416 I	Fischhaken	Ozeanien/Melanesien/PNG/Morobe Province		24. Januar 1909	Reche, Otto
	4416 II	gewebter Männergürtel	Ozeanien/Mikronesien/Palau		4. September 1909	Hellwig, Franz Emil
	4417 I	Fischhaken	Ozeanien/Melanesien/PNG/Morobe Province		24. Januar 1909	Reche, Otto
	4417a II	gewebter Männergürtel	Ozeanien/Mikronesien/Palau		4. September 1909	Hellwig, Franz Emil
	4417b II	gewebter Männergürtel	Ozeanien/Mikronesien/Palau		4. September 1909	Hellwig, Franz Emil

Please note that many designations in this list have been identified as faulty, outdated or as racist abuse since the inventories' original conception

Bild	Inventarnummer	Objektbezeichnung	Herkunft	Ethnie	Sammlungszeitraum	Sammler
	4418 I	Panflöte	Ozeanien/Melanesien/PNG/Morobe Province		24. Januar 1909	Reche, Otto
	4418a II	gewebter Männergürtel	Ozeanien/Mikronesien/Palau		4. September 1909	Hellwig, Franz Emil
	4418b II	gewebter Männergürtel	Ozeanien/Mikronesien/Palau		4. September 1909	Hellwig, Franz Emil
	4418c II	gewebter Männergürtel	Ozeanien/Mikronesien/Palau		4. September 1909	Hellwig, Franz Emil
	4419 I	Oesspatel [Ess-Spatel ?] aus Schildpatt	Ozeanien/Melanesien/PNG/Morobe Province		24. Januar 1909	Reche, Otto
	4419 II	gewebter Männergürtel	Ozeanien/Mikronesien/Palau		4. September 1909	Hellwig, Franz Emil
	4420 I	Oesspatel [Ess-Spatel ?] aus Schildpatt	Ozeanien/Melanesien/PNG/Morobe Province		24. Januar 1909	Reche, Otto
	4420 II	gewebter Männergürtel, geometrische Formen	Ozeanien/Mikronesien/Palau		4. September 1909	Hellwig, Franz Emil
	4421 I	Esspatel aus Schildpatt	Ozeanien/Melanesien/PNG/Morobe Province		24. Januar 1909	Reche, Otto
	4421 II	gewebter Männergürtel	Ozeanien/Mikronesien/Palau		4. September 1909	Hellwig, Franz Emil
	4422 I	Oesspatel [Ess-Spatel ?] aus Schildpatt	Ozeanien/Melanesien/PNG/Morobe Province		24. Januar 1909	Reche, Otto
	4422a II	gewebter Männergürtel	Ozeanien/Mikronesien/Palau		4. September 1909	Hellwig, Franz Emil
	4422b II	gewebter Männergürtel	Ozeanien/Mikronesien/Palau		4. September 1909	Hellwig, Franz Emil
	4422c II	gewebter Männergürtel	Ozeanien/Mikronesien/Palau		4. September 1909	Hellwig, Franz Emil
	4423 I	Eßschälchen	Ozeanien/Melanesien/PNG/Morobe Province		24. Januar 1909	Reche, Otto
	4423a II	gewebter Männergürtel	Ozeanien/Mikronesien/Palau		4. September 1909	Hellwig, Franz Emil
	4423b II	gewebter Männergürtel	Ozeanien/Mikronesien/Palau		4. September 1909	Hellwig, Franz Emil
	4424 I	Eßschälchen	Ozeanien/Melanesien/PNG/Morobe Province		24. Januar 1909	Reche, Otto
	4424 II	gewebter Männergürtel	Ozeanien/Mikronesien/Palau		4. September 1909	Hellwig, Franz Emil

Please note that many designations in this list have been identified as faulty, outdated or as racist abuse since the inventories´ original conception

Bild	Inventarnummer	Objektbezeichnung	Herkunft	Ethnie	Sammlungszeitraum	Sammler
	4425 I	Eßschälchen	Ozeanien/Melanesien/PNG/Morobe Province		24. Januar 1909	Reche, Otto
	4425 II	gewebter Männergürtel	Ozeanien/Mikronesien/Palau		4. September 1909	Hellwig, Franz Emil
	4426 I	Eßstäbchen	Ozeanien/Melanesien/PNG/Morobe Province		24. Januar 1909	Reche, Otto
	4426 II	gewebter Männergürtel	Ozeanien/Mikronesien/Palau		4. September 1909	Hellwig, Franz Emil
	4427 I	Halsschmuck	Ozeanien/Melanesien/PNG/Morobe Province		24. Januar 1909	Reche, Otto
	4427a II	gewebter Männergürtel	Ozeanien/Mikronesien/Palau		4. September 1909	Hellwig, Franz Emil
	4427b II	gewebter Männergürtel	Ozeanien/Mikronesien/Palau		4. September 1909	Hellwig, Franz Emil
	4428 I	Axtstiel	Ozeanien/Melanesien/PNG/Morobe Province		24. Januar 1909	Reche, Otto
	4428 II	gewebter Männergürtel	Ozeanien/Mikronesien/Palau		4. September 1909	Hellwig, Franz Emil
	4429 I	Ruderpaddel	Ozeanien/Melanesien/PNG/Morobe Province		24. Januar 1909	Reche, Otto
	4429 II	gewebter Männergürtel	Ozeanien/Mikronesien/Palau		4. September 1909	Hellwig, Franz Emil
	4430 I	Ruderpaddel	Ozeanien/Melanesien/PNG/Morobe Province		24. Januar 1909	Reche, Otto
	4430 II	gewebter Männergürtel	Ozeanien/Mikronesien/Palau		4. September 1909	Hellwig, Franz Emil
	4431 I	Ruderpaddel	Ozeanien/Melanesien/PNG/Morobe Province		24. Januar 1909	Reche, Otto
	4431 II	gewebter Männergürtel	Ozeanien/Mikronesien/Palau		4. September 1909	Hellwig, Franz Emil
	4432 I	Ruderpaddel	Ozeanien/Melanesien/PNG/Morobe Province		24. Januar 1909	Reche, Otto
	4432 II	gewebter Männergürtel	Ozeanien/Mikronesien/Palau		4. September 1909	Hellwig, Franz Emil
	4433 I	Ruderpaddel	Ozeanien/Melanesien/PNG/Morobe Province		24. Januar 1909	Reche, Otto
	4433 II	gewebter Männergürtel	Ozeanien/Mikronesien/Palau		4. September 1909	Hellwig, Franz Emil

Please note that many designations in this list have been identified as faulty, outdated or as racist abuse since the inventories' original conception

Bild	Inventarnummer	Objektbezeichnung	Herkunft	Ethnie	Sammlungszeitraum	Sammler
	4434 I	dreiteiliger Schild	Ozeanien/Melanesien/PNG/West New Britain Province/Wako (westl. Puliemündung)		4. Februar 1909	Reche, Otto
	4434 II	gewebter Männergürtel	Ozeanien/Mikronesien/Palau		4. September 1909	Hellwig, Franz Emil
	4435 I	Panflöte	Ozeanien/Melanesien/PNG/West New Britain Province/Wako (westl. Puliemündung)		4. Februar 1909	Reche, Otto
	4435 II	gewebter Männergürtel	Ozeanien/Mikronesien/Palau		4. September 1909	Hellwig, Franz Emil
	4436 I	Runde Panflöte	Ozeanien/Melanesien/PNG/West New Britain Province/Wako (westl. Puliemündung)		4. Februar 1909	Reche, Otto
	4436 II	gewebter Männergürtel	Ozeanien/Mikronesien/Palau		4. September 1909	Hellwig, Franz Emil
	4437 I	Schwirrholz	Ozeanien/Melanesien/PNG/West New Britain Province/Wako (westl. Puliemündung)		4. Februar 1909	Reche, Otto
	4437a II	gewebter Männergürtel	Ozeanien/Mikronesien/Palau		4. September 1909	Hellwig, Franz Emil
	4437b II	gewebter Männergürtel	Ozeanien/Mikronesien/Palau		4. September 1909	Hellwig, Franz Emil
	4438 I	Schwirrholz	Ozeanien/Melanesien/PNG/West New Britain Province/Wako. westl. Puliemündung	--/Arawe	4. Februar 1909	Reche, Otto
	4438 II	gewebter Männergürtel	Ozeanien/Mikronesien/Palau		4. September 1909	Hellwig, Franz Emil
	4439 I	Weiberrückenschürze	Ozeanien/Melanesien/PNG/West New Britain Province/Wako (westl. Puliemündung)		4. Februar 1909	Reche, Otto
	4439 II	gewebter Männergürtel	Ozeanien/Mikronesien/Palau		4. September 1909	Hellwig, Franz Emil
	4440 I	Weiberrückenschürze	Ozeanien/Melanesien/PNG/West New Britain Province/Wako (westl. Puliemündung)		4. Februar 1909	Reche, Otto
	4440 II	gewebter Männergürtel	Ozeanien/Mikronesien/Palau		4. September 1909	Hellwig, Franz Emil
	4441 I	Tragbeutel mit Henkel	Ozeanien/Melanesien/PNG/West New Britain Province/Wako (westl.		4. Februar 1909	Reche, Otto

Please note that many designations in this list have been identified as faulty, outdated or as racist abuse since the inventories' original conception

Bild	Inventarnummer	Objektbezeichnung	Herkunft	Ethnie	Sammlungszeitraum	Sammler
			Puliemündung)			
	4441 II	gewebter Männergürtel	Ozeanien/Mikronesien/Palau		4. September 1909	Hellwig, Franz Emil
	4442 I	Tragbeutel mit Henkel	Ozeanien/Melanesien/PNG/West New Britain Province/Wako (westl. Puliemündung)		4. Februar 1909	Reche, Otto
	4442 II	gewebter Männergürtel	Ozeanien/Mikronesien/Palau		4. September 1909	Hellwig, Franz Emil
	4443 I	großer geflochtener Beutel ohne Henkel	Ozeanien/Melanesien/PNG/West New Britain Province/Wako (westl. Puliemündung)		4. Februar 1909	Reche, Otto
	4443 II	gewebter Männergürtel	Ozeanien/Mikronesien/Palau		4. September 1909	Hellwig, Franz Emil
	4444 I	Ohrring	Ozeanien/Melanesien/PNG/West New Britain Province/Wako (westl. Puliemündung)		4. Februar 1909	Reche, Otto
	4444 II	gewebter Männergürtel	Ozeanien/Mikronesien/Palau		4. September 1909	Hellwig, Franz Emil
	4445 I	Ohrring	Ozeanien/Melanesien/PNG/West New Britain Province/Wako (westl. Puliemündung)		4. Februar 1909	Reche, Otto
	4445 II	gewebter Männergürtel	Ozeanien/Mikronesien/Palau		4. September 1909	Hellwig, Franz Emil
	4446 I	Muschelgeld	Ozeanien/Melanesien/PNG/West New Britain Province/Wako (westl. Puliemündung)		4. Februar 1909	Reche, Otto
	4446 II	gewebter Männergürtel	Ozeanien/Mikronesien/Palau		4. September 1909	Hellwig, Franz Emil
	4447 I	Muschelgeld	Ozeanien/Melanesien/PNG/West New Britain Province/Wako (westl. Puliemündung)		4. Februar 1909	Reche, Otto
	4447 II	gewebter Männergürtel	Ozeanien/Mikronesien/Palau		4. September 1909	Hellwig, Franz Emil
	4448 I	Halsschmuck	Ozeanien/Melanesien/PNG/West New Britain Province		22. Februar 1909	Reche, Otto
	4448 II	gewebter Männergürtel	Ozeanien/Mikronesien/Palau		4. September 1909	Hellwig, Franz Emil
	4449 I	Steinaxt ohne Stiel	Ozeanien/Melanesien/PNG/West New Britain Province/Sebseb		25. Februar 1909	Reche, Otto

Please note that many designations in this list have been identified as faulty, outdated or as racist abuse since the inventories' original conception

Bild	Inventarnummer	Objektbezeichnung	Herkunft	Ethnie	Sammlungszeitraum	Sammler
	4449 II	gewebter Männergürtel	Ozeanien/Mikronesien/Palau		4. September 1909	Hellwig, Franz Emil
	4450 I	Steinaxt ohne Stiel	Ozeanien/Melanesien/PNG/West New Britain Province/Sebseb		25. Februar 1909	Reche, Otto
	4450a II	gewebter Männergürtel	Ozeanien/Mikronesien/Palau		4. September 1909	Hellwig, Franz Emil
	4450b II	gewebter Männergürtel	Ozeanien/Mikronesien/Palau		4. September 1909	Hellwig, Franz Emil
	4451 I	Steinaxt ohne Stiel	Ozeanien/Melanesien/PNG/West New Britain Province/Sebseb		25. Februar 1909	Reche, Otto
	4451a II	gewebter Männergürtel	Ozeanien/Mikronesien/Palau		4. September 1909	Hellwig, Franz Emil
	4451b II	gewebter Männergürtel	Ozeanien/Mikronesien/Palau		4. September 1909	Hellwig, Franz Emil
	4452 I	Steinaxt ohne Stiel	Ozeanien/Melanesien/PNG/West New Britain Province/Sebseb		25. Februar 1909	Reche, Otto
	4452 II	gewebter Männergürtel	Ozeanien/Mikronesien/Palau		4. September 1909	Hellwig, Franz Emil
	4453 I	Farberde zum Schwärzen der Zähne	Ozeanien/Melanesien/PNG/West New Britain Province/Arim, Thileniushafen		27. Februar 1909	Reche, Otto
	4453a II	gewebter Männergürtel	Ozeanien/Mikronesien/Palau		4. September 1909	Hellwig, Franz Emil
	4453b II	geflochtener Frauenschurz	Ozeanien/Mikronesien/Palau		4. September 1909	Hellwig, Franz Emil
	4454a I	Steinbeilklinge	Ozeanien/Melanesien/PNG/West New Britain Province/Arim, Thileniushafen		7. März 1909	Reche, Otto
	4454a II	geflochtener Frauenschurz	Ozeanien/Mikronesien/Palau		4. September 1909	Hellwig, Franz Emil
	4454b I	Steinbeilklinge	Ozeanien/Melanesien/PNG/West New Britain Province/Arim, Thileniushafen		7. März 1909	Reche, Otto
	4454b II	geflochtener Frauenschurz	Ozeanien/Mikronesien/Palau		4. September 1909	Hellwig, Franz Emil
	4454c I	Steinbeilklinge	Ozeanien/Melanesien/PNG/West New Britain Province/Arim, Thileniushafen		7. März 1909	Reche, Otto

Please note that many designations in this list have been identified as faulty, outdated or as racist abuse since the inventories´ original conception

Bild	Inventarnummer	Objektbezeichnung	Herkunft	Ethnie	Sammlungszeitraum	Sammler
	4454d I	Steinbeilklinge	Ozeanien/Melanesien/PNG/West New Britain Province/Arim, Thileniushafen		7. März 1909	Reche, Otto
	4455 I	Hauspfahl	Ozeanien/Melanesien/PNG/East New Britain Province/Amio / nahe Montagu-Bucht		7. März 1909	Reche, Otto
	4455 II	geflochtener Frauenschurz	Ozeanien/Mikronesien/Palau		4. September 1909	Hellwig, Franz Emil
	4455c II	geflochtener Frauenschurz	Ozeanien/Mikronesien/Palau		4. September 1909	Hellwig, Franz Emil
	4456 I	Angelhaken	Ozeanien/Melanesien/PNG/East New Britain Province/Kap Beechey		9. März 1909	Reche, Otto
	4456 II	geflochtener Frauenschurz	Ozeanien/Mikronesien/Palau		4. September 1909	Hellwig, Franz Emil
	4457 I	Angelhaken	Ozeanien/Melanesien/PNG/East New Britain Province/Kap Beechey		9. März 1909	Reche, Otto
	4457 II	geflochtener Frauenschurz	Ozeanien/Mikronesien/Palau		4. September 1909	Hellwig, Franz Emil
	4458 I	Hauspfosten - helles Holz, bemalt	Ozeanien/Melanesien/PNG/East New Britain Province/Kap Beechey	--/Arawe	9. März 1909	Reche, Otto
	4458a II	geflochtener Frauenschurz	Ozeanien/Mikronesien/Palau		4. September 1909	Hellwig, Franz Emil
	4458b II	geflochtener Frauenschurz	Ozeanien/Mikronesien/Palau		4. September 1909	Hellwig, Franz Emil
	4458c II	geflochtener Frauenschurz	Ozeanien/Mikronesien/Palau		4. September 1909	Hellwig, Franz Emil
	4459 I	Speer	Ozeanien/Melanesien/PNG/East New Britain Province/Kap Beechey		9. März 1909	Reche, Otto
	4459 II	geflochtener Frauenschurz	Ozeanien/Mikronesien/Palau		4. September 1909	Hellwig, Franz Emil
	4460 I	Speer	Ozeanien/Melanesien/PNG/East New Britain Province/Kap Beechey		9. März 1909	Reche, Otto
	4460 II	geflochtener Frauenschurz	Ozeanien/Mikronesien/Palau		4. September 1909	Hellwig, Franz Emil
	4461 I	Speer	Ozeanien/Melanesien/PNG/East New Britain Province/Kap Beechey		9. März 1909	Reche, Otto
	4461a II	geflochtener Frauenschurz	Ozeanien/Mikronesien/Palau		4. September 1909	Hellwig, Franz Emil

Please note that many designations in this list have been identified as faulty, outdated or as racist abuse since the inventories' original conception

Bild	Inventarnummer	Objektbezeichnung	Herkunft	Ethnie	Sammlungszeitraum	Sammler
	4461b II	geflochtene Schlafmatte	Ozeanien/Mikronesien/Palau		4. September 1909	Hellwig, Franz Emil
	4462 I	Speer	Ozeanien/Melanesien/PNG/East New Britain Province/Kap Beechey		9. März 1909	Reche, Otto
	4462 II	geflochtene Schlafmatte	Ozeanien/Mikronesien/Palau		4. September 1909	Hellwig, Franz Emil
	4463 I	Speer	Ozeanien/Melanesien/PNG/East New Britain Province/Kap Beechey		9. März 1909	Reche, Otto
	4463 II	geflochtene Schlafmatte	Ozeanien/Mikronesien/Palau		4. September 1909	Hellwig, Franz Emil
	4464 I	Speer	Ozeanien/Melanesien/PNG/East New Britain Province/Kap Beechey		9. März 1909	Reche, Otto
	4464 II	Strohhut aus Pandanusblatt	Ozeanien/Mikronesien/Palau		4. September 1909	Hellwig, Franz Emil
	4465 I	Speer	Ozeanien/Melanesien/PNG/East New Britain Province/Kap Beechey		9. März 1909	Reche, Otto
	4465 II	Strohhut aus Pandanusblatt	Ozeanien/Mikronesien/Palau		4. September 1909	Hellwig, Franz Emil
	4466 I	Speer	Ozeanien/Melanesien/PNG/East New Britain Province/Kap Beechey		9. März 1909	Reche, Otto
	4466 II	Rolle Schnur	Ozeanien/Mikronesien/Palau		4. September 1909	Hellwig, Franz Emil
	4467 I	Kopfschmuck (Kasuarfedern)	Ozeanien/Melanesien/PNG/East New Britain Province/Kap Beechey		9. März 1909	Reche, Otto
	4467a II	Rolle Schnur	Ozeanien/Mikronesien/Palau		4. September 1909	Hellwig, Franz Emil
	4467b II	Rolle Schnur	Ozeanien/Mikronesien/Palau		4. September 1909	Hellwig, Franz Emil
	4468 I	Kopfschmuck (Kasuarfedern)	Ozeanien/Melanesien/PNG/East New Britain Province/Kap Beechey		9. März 1909	Reche, Otto
	4468a II	Rolle Schnur	Ozeanien/Mikronesien/Palau		4. September 1909	Hellwig, Franz Emil
	4468b II	Rolle Schnur	Ozeanien/Mikronesien/Palau		4. September 1909	Hellwig, Franz Emil
	4468c II	Knäuel Schnur	Ozeanien/Mikronesien/Palau		4. September 1909	Hellwig, Franz Emil
	4469 I	Haarkamm	Ozeanien/Melanesien/PNG/East New Britain Province/Kap Beechey		9. März 1909	Reche, Otto

Please note that many designations in this list have been identified as faulty, outdated or as racist abuse since the inventories´ original conception

Bild	Inventarnummer	Objektbezeichnung	Herkunft	Ethnie	Sammlungszeitraum	Sammler
	4469a II	Knäuel Schnur	Ozeanien/Mikronesien/Palau		4. September 1909	Hellwig, Franz Emil
	4469b II	Knäuel Schnur	Ozeanien/Mikronesien/Palau		4. September 1909	Hellwig, Franz Emil
	4470 I	Steinbeilklinge	Ozeanien/Melanesien/PNG/East New Britain Province/Kap Beechey		9. März 1909	Reche, Otto
	4470a II	Knäuel Schnur	Ozeanien/Mikronesien/Palau		4. September 1909	Hellwig, Franz Emil
	4470b II	Knäuel Schnur	Ozeanien/Mikronesien/Palau		4. September 1909	Hellwig, Franz Emil
	4471 I	angefangener Korb	Ozeanien/Melanesien/PNG/East New Britain Province/Kap Beechey		9. März 1909	Reche, Otto
	4471 II	langes Kanuseil	Ozeanien/Mikronesien/Palau		4. September 1909	Hellwig, Franz Emil
	4472 I	Schild	Ozeanien/Melanesien/PNG/East New Britain Province/Kap Beechey		14. März 1909	Reche, Otto
	4472 II	Rolle Kanuseil	Ozeanien/Mikronesien/Palau		4. September 1909	Hellwig, Franz Emil
	4473 I	Schild	Ozeanien/Melanesien/PNG/East New Britain Province/Bogismalun bei Kap Orford-Nord		14. März 1909	Reche, Otto
	4473a II	Fächer	Ozeanien/Mikronesien/Palau		4. September 1909	Hellwig, Franz Emil
	4473b II	Korb	Ozeanien/Mikronesien/Palau		4. September 1909	Hellwig, Franz Emil
	4474 I	Speer	Ozeanien/Melanesien/PNG/East New Britain Province/Bogismalun bei Kap Orford-Nord		14. März 1909	Reche, Otto
	4474 II	Rolle Kokosschnur	Ozeanien/Mikronesien/Palau		4. September 1909	Hellwig, Franz Emil
	4475 I	Schleuder	Ozeanien/Melanesien/PNG/East New Britain Province/Bogismalun bei Kap Orford-Nord		14. März 1909	Reche, Otto
	4475a II	Rolle Kokosschnur	Ozeanien/Mikronesien/Palau		4. September 1909	Hellwig, Franz Emil
	4475b II	Rolle Kokosschnur	Ozeanien/Mikronesien/Palau		4. September 1909	Hellwig, Franz Emil
	4476 I	Netzschwimmer	Ozeanien/Melanesien/PNG/East	--/Mengen	14. März 1909	Reche, Otto

Please note that many designations in this list have been identified as faulty, outdated or as racist abuse since the inventories´ original conception

Bild	Inventarnummer	Objektbezeichnung	Herkunft	Ethnie	Sammlungszeitraum	Sammler
			New Britain Province/Bogismalun bei Kap Orford-Nord			
	4476 II	Fisch-Handnetz	Ozeanien/Mikronesien/Palau		4. September 1909	Hellwig, Franz Emil
	4477 I	Netzschwimmer	Ozeanien/Melanesien/PNG/East New Britain Province/Bogismalun bei Kap Orford-Nord		14. März 1909	Reche, Otto
	4477a II	Fisch-Handnetz	Ozeanien/Mikronesien/Palau		4. September 1909	Hellwig, Franz Emil
	4477b II	Fisch-Ködernetz	Ozeanien/Mikronesien/Palau		4. September 1909	Hellwig, Franz Emil
	4478 I	Netzschwimmer	Ozeanien/Melanesien/PNG/East New Britain Province/Bogismalun bei Kap Orford-Nord		14. März 1909	Reche, Otto
	4478 II	Fischhaken	Ozeanien/Mikronesien/Palau		4. September 1909	Hellwig, Franz Emil
	4479 I	Keule mit kugelförmigem Stein	Ozeanien/Melanesien/PNG/East New Britain Province/Bogismalun bei Kap Orford-Nord		14. März 1909	Reche, Otto
	4479 II	Dose	Ozeanien/Mikronesien/Palau		4. September 1909	Hellwig, Franz Emil
	4480 I	Kreisel	Ozeanien/Melanesien/PNG/East New Britain Province/Bogismalun bei Kap Orford-Nord		14. März 1909	Reche, Otto
	4480 II	Gürtel	Ozeanien/Mikronesien/Palau		4. September 1909	Hellwig, Franz Emil
	4481 I	Kreisel	Ozeanien/Melanesien/PNG/East New Britain Province/Bogismalun bei Kap Orford-Nord		14. März 1909	Reche, Otto
	4481 II	Korb	Ozeanien/Mikronesien/Palau		4. September 1909	Hellwig, Franz Emil
	4482 I	Stein	Ozeanien/Melanesien/PNG/East New Britain Province		9. März 1909	Reche, Otto
	4482 II	Männergürtel	Ozeanien/Mikronesien/Palau		4. September 1909	Hellwig, Franz Emil
	4483 I	Stein	Ozeanien/Melanesien/PNG/East New Britain Province/Bogismalun bei Kap Orford-Nord		9. März 1909	Reche, Otto

Please note that many designations in this list have been identified as faulty, outdated or as racist abuse since the inventories' original conception

Bild	Inventarnummer	Objektbezeichnung	Herkunft	Ethnie	Sammlungszeitraum	Sammler
	4483 II	Probe roter Wurzelfarbe	Ozeanien/Mikronesien/Palau		4. September 1909	Hellwig, Franz Emil
	4484 I	Stein	Ozeanien/Melanesien/PNG/East New Britain Province/Bogismalun bei Kap Orford-Nord		9. März 1909	Reche, Otto
	4484a II	Probe gelber Wurzelfarbe	Ozeanien/Mikronesien/Palau		4. September 1909	Hellwig, Franz Emil
	4484b II	Deckeldose aus Holz	Ozeanien/Mikronesien/Palau		4. September 1909	Hellwig, Franz Emil
	4485 I	Reibestein	Ozeanien/Melanesien/PNG/East New Britain Province/Buma; Jacquinot-Bucht		12. März 1909	Reche, Otto
	4485 II	Deckeldose aus Holz	Ozeanien/Mikronesien/Palau		4. September 1909	Hellwig, Franz Emil
	4486 I	Holzmaske	Ozeanien/Melanesien/PNG/East Sepik Province/Sigori / Sepik-Gebiet		1909	Reche, Otto /Hefele
	4486a II	Deckeldose aus Holz	Ozeanien/Mikronesien/Palau		4. September 1909	Hellwig, Franz Emil
	4486b II	Deckeldose aus Holz	Ozeanien/Mikronesien/Palau		4. September 1909	Hellwig, Franz Emil
	4487 I	Keule	Ozeanien/Melanesien/PNG/Morobe Province/Langemak-Bucht (bei Finschhafen)		Januar 1909	Reche, Otto
	4487a II	Deckeldose aus Holz	Ozeanien/Mikronesien/Palau		4. September 1909	Hellwig, Franz Emil
	4487b II	Deckeldose aus Holz	Ozeanien/Mikronesien/Palau		4. September 1909	Hellwig, Franz Emil
	4487c II	Deckeldose aus Holz	Ozeanien/Mikronesien/Palau		4. September 1909	Hellwig, Franz Emil
	4488 I	Schleuder	Ozeanien/Melanesien/PNG/East New Britain Province/Buma; Jacquinot-Bucht		12. März 1909	Reche, Otto
	4488 II	Deckeldose aus Holz	Ozeanien/Mikronesien/Palau		4. September 1909	Hellwig, Franz Emil
	4489 I	Kopfschmuck	Ozeanien/Melanesien/PNG/East New Britain Province/Kap Beechey		9. März 1909	Reche, Otto
	4489 II	Deckeldose aus Holz	Ozeanien/Mikronesien/Palau		4. September 1909	Hellwig, Franz Emil

Please note that many designations in this list have been identified as faulty, outdated or as racist abuse since the inventories´ original conception

Bild	Inventarnummer	Objektbezeichnung	Herkunft	Ethnie	Sammlungszeitraum	Sammler
	4490 I	geschnitzte Kokosschale	Ozeanien/Melanesien/PNG/West New Britain Province		19. Februar 1909	Reche, Otto
	4490 II	Deckeldose aus Holz	Ozeanien/Mikronesien/Palau		4. September 1909	Hellwig, Franz Emil
	4491 I	geschnitzte Kokosschale	Ozeanien/Melanesien/PNG/West New Britain Province		19. Februar 1909	Reche, Otto
	4491 II	Deckeldose aus Holz	Ozeanien/Mikronesien/Palau		4. September 1909	Hellwig, Franz Emil
	4492 I	geschnitzte Kokosschale	Ozeanien/Melanesien/PNG/West New Britain Province		19. Februar 1909	Reche, Otto
	4492 II	Fischhaken	Ozeanien/Mikronesien/Palau		4. September 1909	Hellwig, Franz Emil
	4493 I	Lendenstück aus Rindenstoff	Ozeanien/Melanesien/PNG/West New Britain Province/Arowe Landschaft		Februar 1909	Reche, Otto
	4493 II	Fischhaken	Ozeanien/Mikronesien/Palau		4. September 1909	Hellwig, Franz Emil
	4494 I	Lendenstück aus Rindenstoff	Ozeanien/Melanesien/PNG/West New Britain Province/Arowe Landschaft		Februar 1909	Reche, Otto
	4494 II	Fischhaken	Ozeanien/Mikronesien/Palau		4. September 1909	Hellwig, Franz Emil
	4495 I	Speer	Ozeanien/Melanesien/PNG/Morobe Province/Langemak-Bucht (bei Finschhafen)		Januar 1909	Reche, Otto
	4495 II	Fischhaken	Ozeanien/Mikronesien/Palau		4. September 1909	Hellwig, Franz Emil
	4496 I	Speer	Ozeanien/Melanesien/PNG/West New Britain Province	--/Nakanai	24. März 1909	Reche, Otto
	4496 II	Fischhaken	Ozeanien/Mikronesien/Palau		4. September 1909	Hellwig, Franz Emil
	4497 I	Schwirrholz mit Band	Ozeanien/Melanesien/PNG/Morobe Province/Dorf Bunu		6. Mai 1909	Reche, Otto
	4497 II	Fischhaken	Ozeanien/Mikronesien/Palau		4. September 1909	Hellwig, Franz Emil
	4498 I	Betelbecher für alte Leute	Ozeanien/Melanesien/PNG/Morobe Province/Dorf Bunu		6. Mai 1909	Reche, Otto
	4498 II	Fischhaken	Ozeanien/Mikronesien/Palau		4. September	Hellwig, Franz

Please note that many designations in this list have been identified as faulty, outdated or as racist abuse since the inventories' original conception

Bild	Inventarnummer	Objektbezeichnung	Herkunft	Ethnie	Sammlungszeitraum	Sammler
					1909	Emil
	4499 II	Fischhaken	Ozeanien/Mikronesien/Palau		4. September 1909	Hellwig, Franz Emil
	4499a I	Nasenstab aus Muschelschale	Ozeanien/Melanesien/PNG/Morobe Province/Waramkau		9. Mai 1909	Reche, Otto
	4499b I	Nasenstab aus Muschelschale	Ozeanien/Melanesien/PNG/Morobe Province/Waramkau		9. Mai 1909	Reche, Otto
	4500 I	kleine Steinbeilklinge	Ozeanien/Melanesien/PNG/Morobe Province/Waramkau		9. Mai 1909	Reche, Otto
	4500 II	Blatt mit Spinngewebe zum Drachenfischfang	Ozeanien/Mikronesien/Palau		4. September 1909	Hellwig, Franz Emil
	4501 I	Stirnband	Ozeanien/Melanesien/PNG/Morobe Province/Sikawa		11. Mai 1909	Reche, Otto
	4501 II	Muschelmesser	Ozeanien/Mikronesien/Palau		4. September 1909	Hellwig, Franz Emil
	4502 I	Holzkeule	Ozeanien/Melanesien/PNG/Madang Province/Dorf Nemesie		15. Mai 1909	Reche, Otto
	4502 II	Deckeldose aus Holz	Ozeanien/Mikronesien/Palau		4. September 1909	Hellwig, Franz Emil
	4503 I	Tonschüssel	Ozeanien/Melanesien/PNG/East Sepik Province/Kambrinum / Sepik-Gebiet		27. Mai 1909	Reche, Otto
	4503 II	Fischhaken	Ozeanien/Mikronesien/Palau		4. September 1909	Hellwig, Franz Emil
	4504 I	Tonschüssel- kegelförmig, mt Ritzverzierung	Ozeanien/Melanesien/PNG/East Sepik Province/Kambrinum / Sepik-Gebiet		27. Mai 1909	Reche, Otto
	4504 II	Fischhaken	Ozeanien/Mikronesien/Palau		4. September 1909	Hellwig, Franz Emil
	4505 I	Tonschüssel-kegelförmig, mt Ritzverzierung	Ozeanien/Melanesien/PNG/East Sepik Province/Kambrinum / Sepik-Gebiet		27. Mai 1909	Reche, Otto
	4505 II	Fischhaken	Ozeanien/Mikronesien/Palau		4. September 1909	Hellwig, Franz Emil
	4506 I	Tonschüssel	Ozeanien/Melanesien/PNG/East Sepik Province/Kambrinum / Sepik-Gebiet		27. Mai 1909	Reche, Otto
	4506 II	Fischhaken	Ozeanien/Mikronesien/Palau		4. September	Hellwig, Franz

Please note that many designations in this list have been identified as faulty, outdated or as racist abuse since the inventories' original conception

Bild	Inventarnummer	Objektbezeichnung	Herkunft	Ethnie	Sammlungszeitraum	Sammler
					1909	Emil
	4507 I	Schädel	Ozeanien/Melanesien/PNG/East Sepik Province/Kambrinum / Sepik-Gebiet		27. Mai 1909	Reche, Otto
	4507 II	Fischhaken	Ozeanien/Mikronesien/Palau		4. September 1909	Hellwig, Franz Emil
	4508 I	Schädelmaske - umflochten	Ozeanien/Melanesien/PNG/East Sepik Province/Kambrinum / Sepik-Gebiet		27. Mai 1909	Reche, Otto
	4508 II	Fischhaken	Ozeanien/Mikronesien/Palau		4. September 1909	Hellwig, Franz Emil
	4509 I	Schädel	Ozeanien/Melanesien/PNG/East Sepik Province/Dorf Angorom		26. Mai 1909	Reche, Otto
	4509 II	Fischhaken	Ozeanien/Mikronesien/Palau		4. September 1909	Hellwig, Franz Emil
	4510 I	Schlafkopfbank ohne Füsse	Ozeanien/Melanesien/PNG/East Sepik Province/Kambrinum / Sepik-Gebiet		27. Mai 1909	Reche, Otto
	4510 II	Fischhaken	Ozeanien/Mikronesien/Palau		4. September 1909	Hellwig, Franz Emil
	4511 I	Ruderpaddel	Ozeanien/Melanesien/PNG/East Sepik Province/Kambrinum / Sepik-Gebiet		27. Mai 1909	Reche, Otto
	4511 II	Deckeldose aus Holz	Ozeanien/Mikronesien/Palau		4. September 1909	Hellwig, Franz Emil
	4512 I	Speer	Ozeanien/Melanesien/PNG/East Sepik Province/Kambrinum / Sepik-Gebiet		27. Mai 1909	Reche, Otto
	4512 II	Deckeldose aus Holz	Ozeanien/Mikronesien/Palau		4. September 1909	Hellwig, Franz Emil
	4513 I	Kopfbank	Ozeanien/Melanesien/PNG/East Sepik Province/Kambrinum / Sepik-Gebiet		27. Mai 1909	Reche, Otto
	4513 II	Fischhaken	Ozeanien/Mikronesien/Palau		4. September 1909	Hellwig, Franz Emil
	4514 I	Tonschale	Ozeanien/Melanesien/PNG/East Sepik Province/Kambrinum / Sepik-Gebiet		27. Mai 1909	Reche, Otto

Please note that many designations in this list have been identified as faulty, outdated or as racist abuse since the inventories´ original conception

Bild	Inventarnummer	Objektbezeichnung	Herkunft	Ethnie	Sammlungszeitraum	Sammler
	4514 II	Fischhaken	Ozeanien/Mikronesien/Palau		4. September 1909	Hellwig, Franz Emil
	4515 I	Stuhl	Ozeanien/Melanesien/PNG/East Sepik Province/Kambrinum / Sepik-Gebiet		27. Mai 1909	Reche, Otto
	4515 II	Fischhaken	Ozeanien/Mikronesien/Palau		4. September 1909	Hellwig, Franz Emil
	4516 I	Schädel; übermodelliert mit hohem Aufsatz	Ozeanien/Melanesien/PNG/East Sepik Province/Dorf Mandanam		28. Mai 1909	Reche, Otto
	4516 II	Fischhaken	Ozeanien/Mikronesien/Palau		4. September 1909	Hellwig, Franz Emil
	4517 I	Schädel - umflochten	Ozeanien/Melanesien/PNG/East Sepik Province/Sepik-Gebiet		28. Mai 1909	Reche, Otto
	4517 II	Fischhaken	Ozeanien/Mikronesien/Palau		4. September 1909	Hellwig, Franz Emil
	4518 I	Schädel	Ozeanien/Melanesien/PNG/East Sepik Province/Sepik-Gebiet		28. Mai 1909	Reche, Otto
	4518a II	Fischhaken	Ozeanien/Mikronesien/Palau		4. September 1909	Hellwig, Franz Emil
	4518b II	Deckeldose	Ozeanien/Mikronesien/Palau		4. September 1909	Hellwig, Franz Emil
	4519 I	Trommel	Ozeanien/Melanesien/PNG/East Sepik Province/Mandanam / Sepik-Gebiet		Mai 1909	Reche, Otto
	4519 II	Deckeldose	Ozeanien/Mikronesien/Palau		4. September 1909	Hellwig, Franz Emil
	4520 I	Schädel	Ozeanien/Melanesien/PNG/East Sepik Province/Sepik-Gebiet		30. Mai 1909	Reche, Otto
	4520 II	Deckeldose	Ozeanien/Mikronesien/Palau		4. September 1909	Hellwig, Franz Emil
	4521 I	Kokosöffner	Ozeanien/Melanesien/PNG/East Sepik Province/Sepik-Gebiet		30. Mai 1909	Reche, Otto
	4521 II	Halskette	Ozeanien/Mikronesien/Palau		4. September 1909	Hellwig, Franz Emil
	4522 I	Schwirrholz	Ozeanien/Melanesien/PNG/East Sepik Province/Sepik-Gebiet		30. Mai 1909	Reche, Otto
	4522a II	Fischhaken	Ozeanien/Mikronesien/Palau		4. September 1909	Hellwig, Franz Emil

Please note that many designations in this list have been identified as faulty, outdated or as racist abuse since the inventories´ original conception

Bild	Inventarnummer	Objektbezeichnung	Herkunft	Ethnie	Sammlungszeitraum	Sammler
	4522b II	Fischhaken	Ozeanien/Mikronesien/Palau		4. September 1909	Hellwig, Franz Emil
	4523 I	Schädel	Ozeanien/Melanesien/PNG/East Sepik Province/Sepik-Gebiet		29. Mai 1909	Reche, Otto
	4523 II	Fischhaken	Ozeanien/Mikronesien/Palau		4. September 1909	Hellwig, Franz Emil
	4524 I	Schild	Ozeanien/Melanesien/PNG/East Sepik Province/Sepik-Gebiet		30. Mai 1909	Reche, Otto
	4524a II	Fischhaken	Ozeanien/Mikronesien/Palau		4. September 1909	Hellwig, Franz Emil
	4524b II	Fischhaken	Ozeanien/Mikronesien/Palau		4. September 1909	Hellwig, Franz Emil
	4525 I	Schmuck aus Perlmutter	Ozeanien/Melanesien/PNG/East Sepik Province/Sepik-Gebiet		31. Mai 1909	Reche, Otto
	4525a II	Fischhaken	Ozeanien/Mikronesien/Palau		4. September 1909	Hellwig, Franz Emil
	4525b II	Fischhaken	Ozeanien/Mikronesien/Palau		4. September 1909	Hellwig, Franz Emil
	4526 I	im Nasenseptum getragener Stachel aus Knochen	Ozeanien/Melanesien/PNG/East Sepik Province/Sepik-Gebiet		1. Juni 1909	Reche, Otto
	4526 II	Fischhaken	Ozeanien/Mikronesien/Palau		4. September 1909	Hellwig, Franz Emil
	4527 I	im Nasenseptum getragener Stachel aus Knochen	Ozeanien/Melanesien/PNG/East Sepik Province/Sepik-Gebiet		1. Juni 1909	Reche, Otto
	4527 II	Deckeldose	Ozeanien/Mikronesien/Palau		4. September 1909	Hellwig, Franz Emil
	4528 I	im Nasenseptum getragener Stachel aus Knochen	Ozeanien/Melanesien/PNG/East Sepik Province/Sepik-Gebiet		1. Juni 1909	Reche, Otto
	4528 II	Deckeldose	Ozeanien/Mikronesien/Palau		4. September 1909	Hellwig, Franz Emil
	4529 I	im Nasenseptum getragener Stachel aus Knochen	Ozeanien/Melanesien/PNG/East Sepik Province/Sepik-Gebiet		1. Juni 1909	Reche, Otto
	4529 II	Schildpatthaken	Ozeanien/Mikronesien/Palau		4. September 1909	Hellwig, Franz Emil
	4530 I	Ohrgehänge	Ozeanien/Melanesien/PNG/East Sepik Province/Sepik-Gebiet		2. Juni 1909	Reche, Otto
	4530 II	Schildpatthaken	Ozeanien/Mikronesien/Palau		4. September 1909	Hellwig, Franz Emil

Please note that many designations in this list have been identified as faulty, outdated or as racist abuse since the inventories´ original conception

Bild	Inventarnummer	Objektbezeichnung	Herkunft	Ethnie	Sammlungszeitraum	Sammler
	4531 I	geflochtener Armring	Ozeanien/Melanesien/PNG/East Sepik Province/Sepik-Gebiet		2. Juni 1909	Reche, Otto
	4531 II	Schildpatthaken	Ozeanien/Mikronesien/Palau		4. September 1909	Hellwig, Franz Emil
	4532 I	Steinbeil	Ozeanien/Melanesien/PNG/East Sepik Province/Sepik-Gebiet		2. Juni 1909	Reche, Otto
	4532 II	Schildpatthaken	Ozeanien/Mikronesien/Palau		4. September 1909	Hellwig, Franz Emil
	4533 I	Steinbeil	Ozeanien/Melanesien/PNG/East Sepik Province/Sepik-Gebiet		2. Juni 1909	Reche, Otto
	4533 II	Schildpatthaken	Ozeanien/Mikronesien/Palau		4. September 1909	Hellwig, Franz Emil
	4534 I	Steinbeil	Ozeanien/Melanesien/PNG/East Sepik Province/Sepik-Gebiet		2. Juni 1909	Reche, Otto
	4534 II	Schildpatthaken	Ozeanien/Mikronesien/Palau		4. September 1909	Hellwig, Franz Emil
	4535 I	Steinbeil	Ozeanien/Melanesien/PNG/East Sepik Province/Sepik-Gebiet		2. Juni 1909	Reche, Otto
	4535 II	Schildpatthaken	Ozeanien/Mikronesien/Palau		4. September 1909	Hellwig, Franz Emil
	4536 I	Kreisel	Ozeanien/Melanesien/PNG/East Sepik Province/Sepik-Gebiet		2. Juni 1909	Reche, Otto
	4536 II	Schildpatthaken	Ozeanien/Mikronesien/Palau		4. September 1909	Hellwig, Franz Emil
	4537 I	Kreisel	Ozeanien/Melanesien/PNG/East Sepik Province/Sepik-Gebiet		2. Juni 1909	Reche, Otto
	4537 II	Schildpatthaken	Ozeanien/Mikronesien/Palau		4. September 1909	Hellwig, Franz Emil
	4538 I	Kreisel	Ozeanien/Melanesien/PNG/East Sepik Province/Sepik-Gebiet		2. Juni 1909	Reche, Otto
	4538 II	Deckeldose	Ozeanien/Mikronesien/Palau		4. September 1909	Hellwig, Franz Emil
	4539 I	Kreisel	Ozeanien/Melanesien/PNG/East Sepik Province/Sepik-Gebiet		2. Juni 1909	Reche, Otto
	4539 II	Schildpatthaken - gesehen: eine Holzbox	Ozeanien/Mikronesien/Palau		4. September 1909	Hellwig, Franz Emil
	4540 I	Knochendolch	Ozeanien/Melanesien/PNG/East Sepik Province/Sepik-Gebiet		2. Juni 1909	Reche, Otto

Please note that many designations in this list have been identified as faulty, outdated or as racist abuse since the inventories´ original conception

Bild	Inventarnummer	Objektbezeichnung	Herkunft	Ethnie	Sammlungszeitraum	Sammler
	4540 II	Schildpatthaken	Ozeanien/Mikronesien/Palau		4. September 1909	Hellwig, Franz Emil
	4541 I	Halsschmuck aus Coixsamen und Kokosscheibchen?	Ozeanien/Melanesien/PNG/East Sepik Province/Sepik-Gebiet		2. Juni 1909	Reche, Otto
	4541 II	Schildpatthaken	Ozeanien/Mikronesien/Palau		4. September 1909	Hellwig, Franz Emil
	4542 I	Kamm	Ozeanien/Melanesien/PNG/East Sepik Province/Sepik-Gebiet		2. Juni 1909	Reche, Otto
	4542 II	Schildpatthaken	Ozeanien/Mikronesien/Palau		4. September 1909	Hellwig, Franz Emil
	4543 I	Kamm	Ozeanien/Melanesien/PNG/East Sepik Province/Sepik-Gebiet		2. Juni 1909	Reche, Otto
	4543 II	Schildpatthaken	Ozeanien/Mikronesien/Palau		4. September 1909	Hellwig, Franz Emil
	4544 I	Spitze eines Schleuderspeeres	Ozeanien/Melanesien/PNG/East Sepik Province/Sepik-Gebiet		1. Juni 1909	Reche, Otto
	4544 II	Schildpatthaken	Ozeanien/Mikronesien/Palau		4. September 1909	Hellwig, Franz Emil
	4545 II	Schildpatthaken	Ozeanien/Mikronesien/Palau		4. September 1909	Hellwig, Franz Emil
	4545a I	Rohrschaft v. Schleuderspeer	Ozeanien/Melanesien/PNG/East Sepik Province/Sepik-Gebiet		1. Juni 1909	Reche, Otto
	4545b I	Rohrschaft v. Schleuderspeer	Ozeanien/Melanesien/PNG/East Sepik Province/Sepik-Gebiet		1. Juni 1909	Reche, Otto
	4546 I	Schädel	Ozeanien/Melanesien/PNG/East Sepik Province/Sepik-Gebiet		3. Juni 1909	Reche, Otto
	4546 II	Schildpatthaken	Ozeanien/Mikronesien/Palau		4. September 1909	Hellwig, Franz Emil
	4547 I	Kokonussöffner / Keule	Ozeanien/Melanesien/PNG/East Sepik Province/Sepik-Gebiet		3. Juni 1909	Reche, Otto
	4547a II	Deckeldose	Ozeanien/Mikronesien/Palau		4. September 1909	Hellwig, Franz Emil
	4547b II	Deckeldose	Ozeanien/Mikronesien/Palau		4. September 1909	Hellwig, Franz Emil
	4548 I	Holzwaffe / Keule	Ozeanien/Melanesien/PNG/East		3. Juni 1909	Reche, Otto

Please note that many designations in this list have been identified as faulty, outdated or as racist abuse since the inventories´ original conception

Bild	Inventarnummer	Objektbezeichnung	Herkunft	Ethnie	Sammlungszeitraum	Sammler
			Sepik Province/Sepik-Gebiet			
	4548a II	Deckeldose	Ozeanien/Mikronesien/Palau		4. September 1909	Hellwig, Franz Emil
	4548b II	Deckeldose	Ozeanien/Mikronesien/Palau		4. September 1909	Hellwig, Franz Emil
	4549 I	Haken	Ozeanien/Melanesien/PNG/East Sepik Province/Sepik-Gebiet		3. Juni 1909	Reche, Otto
	4549 II	Schildpatthaken	Ozeanien/Mikronesien/Palau		4. September 1909	Hellwig, Franz Emil
	4550 I	Speer	Ozeanien/Melanesien/PNG/East Sepik Province/Sepik-Gebiet		3. Juni 1909	Reche, Otto
	4550a II	Schildpattfischhaken	Ozeanien/Mikronesien/Palau		4. September 1909	Hellwig, Franz Emil
	4550b II	Schildpattfischhaken	Ozeanien/Mikronesien/Palau		4. September 1909	Hellwig, Franz Emil
	4550c II	Schildpattfischhaken	Ozeanien/Mikronesien/Palau		4. September 1909	Hellwig, Franz Emil
	4550d II	Schildpattfischhaken	Ozeanien/Mikronesien/Palau		4. September 1909	Hellwig, Franz Emil
	4550e II	Schildpattfischhaken	Ozeanien/Mikronesien/Palau		4. September 1909	Hellwig, Franz Emil
	4551 I	Speer	Ozeanien/Melanesien/PNG/East Sepik Province/Sepik-Gebiet		3. Juni 1909	Reche, Otto
	4551a II	Schildpattfischhaken	Ozeanien/Mikronesien/Palau		4. September 1909	Hellwig, Franz Emil
	4551b II	Schildpattfischhaken	Ozeanien/Mikronesien/Palau		4. September 1909	Hellwig, Franz Emil
	4552 I	Betelkalebasse	Ozeanien/Melanesien/PNG/East Sepik Province/Sepik-Gebiet		3. Juni 1909	Reche, Otto
	4552 II	Schildpattfischhaken	Ozeanien/Mikronesien/Palau		4. September 1909	Hellwig, Franz Emil
	4553 I	geflochtene Schale	Ozeanien/Melanesien/PNG/East Sepik Province/Dorf Ambungri		3. Juni 1909	Reche, Otto
	4553a II	Schildpattfischhaken	Ozeanien/Mikronesien/Palau		4. September 1909	Hellwig, Franz Emil
	4553b II	Schildpattfischhaken	Ozeanien/Mikronesien/Palau		4. September 1909	Hellwig, Franz Emil

Please note that many designations in this list have been identified as faulty, outdated or as racist abuse since the inventories original conception

Bild	Inventarnummer	Objektbezeichnung	Herkunft	Ethnie	Sammlungszeitraum	Sammler
	4554 I	geflochtene Tasche	Ozeanien/Melanesien/PNG/East Sepik Province/Sepik-Gebiet		3. Juni 1909	Reche, Otto
	4554 II	Schildpattfischhaken	Ozeanien/Mikronesien/Palau		4. September 1909	Hellwig, Franz Emil
	4555 I	geflochtene Tasche	Ozeanien/Melanesien/PNG/East Sepik Province/Sepik-Gebiet		3. Juni 1909	Reche, Otto
	4555 II	Schildpattfischhaken	Ozeanien/Mikronesien/Palau		4. September 1909	Hellwig, Franz Emil
	4556 I	geflochtene Tasche	Ozeanien/Melanesien/PNG/East Sepik Province/Sepik-Gebiet		3. Juni 1909	Reche, Otto
	4556a II	Schildpattfischhaken	Ozeanien/Mikronesien/Palau		4. September 1909	Hellwig, Franz Emil
	4556b II	Schildpattfischhaken	Ozeanien/Mikronesien/Palau		4. September 1909	Hellwig, Franz Emil
	4557 I	Holzschale	Ozeanien/Melanesien/PNG/East Sepik Province/Sepik-Gebiet		3. Juni 1909	Reche, Otto
	4557 II	Schildpattfischhaken	Ozeanien/Mikronesien/Palau		4. September 1909	Hellwig, Franz Emil
	4558 I	Holzschale	Ozeanien/Melanesien/PNG/East Sepik Province/Sepik-Gebiet		3. Juni 1909	Reche, Otto
	4558 II	Schildpattfischhaken	Ozeanien/Mikronesien/Palau		4. September 1909	Hellwig, Franz Emil
	4559 I	Schnitzerei	Ozeanien/Melanesien/PNG/East Sepik Province/Sepik-Gebiet		3. Juni 1909	Reche, Otto
	4559a II	Schildpattfischhaken	Ozeanien/Mikronesien/Palau		4. September 1909	Hellwig, Franz Emil
	4559b II	Deckeldose	Ozeanien/Mikronesien/Palau		4. September 1909	Hellwig, Franz Emil
	4560 I	Schild	Ozeanien/Melanesien/PNG/East Sepik Province/Sepik-Gebiet		3. Juni 1909	Reche, Otto
	4560 II	Deckeldose	Ozeanien/Mikronesien/Palau		4. September 1909	Hellwig, Franz Emil
	4561 I	Schädel	Ozeanien/Melanesien/PNG/East Sepik Province/Sepik-Gebiet		3. Juni 1909	Reche, Otto
	4561a II	Deckeldose	Ozeanien/Mikronesien/Palau		4. September 1909	Hellwig, Franz Emil
	4561b II	Deckeldose	Ozeanien/Mikronesien/Palau		4. September 1909	Hellwig, Franz Emil

Please note that many designations in this list have been identified as faulty, outdated or as racist abuse since the inventories´ original conception

Bild	Inventarnummer	Objektbezeichnung	Herkunft	Ethnie	Sammlungszeitraum	Sammler
	4562 I	Schädel	Ozeanien/Melanesien/PNG/East Sepik Province/Sepik-Gebiet		3. Juni 1909	Reche, Otto
	4562 II	Deckeldose aus Holz	Ozeanien/Mikronesien/Palau		4. September 1909	Hellwig, Franz Emil
	4563 I	Korb	Ozeanien/Melanesien/PNG/East Sepik Province/Sepik-Gebiet		3. Juni 1909	Reche, Otto
	4563 II	Deckeldose	Ozeanien/Mikronesien/Palau		4. September 1909	Hellwig, Franz Emil
	4564 I	Wurfspeer	Ozeanien/Melanesien/PNG/East Sepik Province/Kerker / Sepik-Gebiet		5. Juni 1909	Reche, Otto
	4564a II	Deckeldose	Ozeanien/Mikronesien/Palau		4. September 1909	Hellwig, Franz Emil
	4564b II	Deckeldose	Ozeanien/Mikronesien/Palau		4. September 1909	Hellwig, Franz Emil
	4565 I	Wurfspeer	Ozeanien/Melanesien/PNG/East Sepik Province/Kerker / Sepik-Gebiet		5. Juni 1909	Reche, Otto
	4565 II	Deckelkasten aus Holz	Ozeanien/Mikronesien/Palau		4. September 1909	Hellwig, Franz Emil
	4566 I	Hausschmuck - vogelförmiges, flaches Ornament aus Rinde	Ozeanien/Melanesien/PNG/East Sepik Province/Kerker / Sepik-Gebiet		5. Juni 1909	Fülleborn, Friedrich
	4566 II	Deckelkasten aus Holz	Ozeanien/Mikronesien/Palau		4. September 1909	Hellwig, Franz Emil
	4567 I	bemalte und ausgeschnittene Plamenblattscheide	Ozeanien/Melanesien/PNG/East Sepik Province/Kerker / Sepik-Gebiet		5. Juni 1909	Fülleborn, Friedrich
	4567 II	Deckelkasten aus Holz	Ozeanien/Mikronesien/Palau		4. September 1909	Hellwig, Franz Emil
	4568 I	Joch?	Ozeanien/Melanesien/PNG/East Sepik Province/Dorf Kelana		10. Mai 1909	Reche, Otto
	4568a II	Armband für Kinder	Ozeanien/Mikronesien/Palau		4. September 1909	Hellwig, Franz Emil
	4568b II	Halskette	Ozeanien/Mikronesien/Palau		4. September 1909	Hellwig, Franz Emil
	4568c II	Deckelkasten	Ozeanien/Mikronesien/Palau		4. September 1909	Hellwig, Franz Emil
	4569 I	Joch ?	Ozeanien/Melanesien/PNG/East Sepik Province/Dorf Kelana		10. Mai 1909	Reche, Otto
	4569 II	Deckelkasten	Ozeanien/Mikronesien/Palau		4. September	Hellwig, Franz

Please note that many designations in this list have been identified as faulty, outdated or as racist abuse since the inventories´ original conception

Bild	Inventarnummer	Objektbezeichnung	Herkunft	Ethnie	Sammlungszeitraum	Sammler
					1909	Emil
	4570 I	Speer	Ozeanien/Melanesien/PNG/Madang Province		7. Juni 1909	Reche, Otto
	4570 II	Deckelkasten	Ozeanien/Mikronesien/Palau		4. September 1909	Hellwig, Franz Emil
	4571 I	Speer	Ozeanien/Melanesien/PNG/Morobe Province		10. Dezember 1908	Reche, Otto
	4571 II	Deckelkasten	Ozeanien/Mikronesien/Palau		4. September 1909	Hellwig, Franz Emil
	4572 I	Speer	Ozeanien/Melanesien/PNG/Morobe Province		10. Dezember 1908	Reche, Otto
	4572 II	Tatauierinstrument	Ozeanien/Mikronesien/Palau		4. September 1909	Hellwig, Franz Emil
	4573 II	Tatauierinstrument	Ozeanien/Mikronesien/Palau		4. September 1909	Hellwig, Franz Emil
	4574 II	Tatauierinstrument	Ozeanien/Mikronesien/Palau		4. September 1909	Hellwig, Franz Emil
	4575 II	Tatauierinstrument	Ozeanien/Mikronesien/Palau		4. September 1909	Hellwig, Franz Emil
	4576 II	Tatauierinstrument	Ozeanien/Mikronesien/Palau		4. September 1909	Hellwig, Franz Emil
	4577 II	Tatauierinstrument	Ozeanien/Mikronesien/Palau		4. September 1909	Hellwig, Franz Emil
	4578a II	Bündel Fasern	Ozeanien/Mikronesien/Palau		4. September 1909	Hellwig, Franz Emil
	4578b II	Tatauierinstrument	Ozeanien/Mikronesien/Palau		4. September 1909	Hellwig, Franz Emil
	4579 II	Deckelkasten aus Holz	Ozeanien/Mikronesien/Palau		4. September 1909	Hellwig, Franz Emil
	4580a II	Deckelkasten aus Holz	Ozeanien/Mikronesien/Palau		4. September 1909	Hellwig, Franz Emil
	4580b II	Deckelkasten aus Holz	Ozeanien/Mikronesien/Palau		4. September 1909	Hellwig, Franz Emil
	4580c II	Deckelkasten aus Holz	Ozeanien/Mikronesien/Palau		4. September 1909	Hellwig, Franz Emil
	4581 II	Deckelkasten aus Holz	Ozeanien/Mikronesien/Palau		4. September 1909	Hellwig, Franz Emil

Please note that many designations in this list have been identified as faulty, outdated or as racist abuse since the inventories original conception

Bild	Inventarnummer	Objektbezeichnung	Herkunft	Ethnie	Sammlungszeitraum	Sammler
	4582 II	Deckelkasten aus Holz	Ozeanien/Mikronesien/Palau		4. September 1909	Hellwig, Franz Emil
	4583 II	Deckelkasten aus Holz	Ozeanien/Mikronesien/Palau		4. September 1909	Hellwig, Franz Emil
	4584 II	Deckelkasten aus Holz	Ozeanien/Mikronesien/Palau		4. September 1909	Hellwig, Franz Emil
	4585 II	Halskette	Ozeanien/Mikronesien/Palau		4. September 1909	Hellwig, Franz Emil
	4586a II	Tatauierinstrument	Ozeanien/Mikronesien/Palau		4. September 1909	Hellwig, Franz Emil
	4586b II	Tatauierinstrument	Ozeanien/Mikronesien/Palau		4. September 1909	Hellwig, Franz Emil
	4586c II	Tatauierinstrument	Ozeanien/Mikronesien/Palau		4. September 1909	Hellwig, Franz Emil
	4587 II	Tatauierinstrument	Ozeanien/Mikronesien/Palau		4. September 1909	Hellwig, Franz Emil
	4588 II	Fischhaken	Ozeanien/Mikronesien/Palau		4. September 1909	Hellwig, Franz Emil
	4589 II	Fischhaken	Ozeanien/Mikronesien/Palau		4. September 1909	Hellwig, Franz Emil
	4590 II	Halskette	Ozeanien/Mikronesien/Palau		4. September 1909	Hellwig, Franz Emil
	4591 II	Halskette	Ozeanien/Mikronesien/Palau		4. September 1909	Hellwig, Franz Emil
	4592 II	Holzpflock	Ozeanien/Mikronesien/Palau		4. September 1909	Hellwig, Franz Emil
	4593a II	Holzpflock	Ozeanien/Mikronesien/Palau		4. September 1909	Hellwig, Franz Emil
	4593b II	Weiberschurz	Ozeanien/Mikronesien/Palau		4. September 1909	Hellwig, Franz Emil
	4593c II	Weiberschurz	Ozeanien/Mikronesien/Palau		4. September 1909	Hellwig, Franz Emil
	4593d II	Weiberschurz	Ozeanien/Mikronesien/Palau		4. September 1909	Hellwig, Franz Emil
	4593e II	Weiberschurz - fein geflochten	Ozeanien/Mikronesien/Palau		4. September 1909	Hellwig, Franz Emil
	4594a II	gewebter Weiberschurz	Ozeanien/Mikronesien/Palau		4. September 1909	Hellwig, Franz Emil

Please note that many designations in this list have been identified as faulty, outdated or as racist abuse since the inventories´ original conception

Bild	Inventarnummer	Objektbezeichnung	Herkunft	Ethnie	Sammlungszeitraum	Sammler
	4594b II	gewebter Männergürtel	Ozeanien/Mikronesien/Palau		4. September 1909	Hellwig, Franz Emil
	4595a II	gewebter Männergürtel	Ozeanien/Mikronesien/Palau		4. September 1909	Hellwig, Franz Emil
	4595b II	gewebter Männergürtel	Ozeanien/Mikronesien/Palau		4. September 1909	Hellwig, Franz Emil
	4596a II	gewebter Männergürtel	Ozeanien/Mikronesien/Palau		4. September 1909	Hellwig, Franz Emil
	4596b II	gewebter Männergürtel	Ozeanien/Mikronesien/Palau		4. September 1909	Hellwig, Franz Emil
	4597 II	Kokosbast	Ozeanien/Mikronesien/Palau		4. September 1909	Hellwig, Franz Emil
	4598 II	Hutflechtstreifen	Ozeanien/Mikronesien/Palau		4. September 1909	Hellwig, Franz Emil
	4599 II	Hutflechtstreifen	Ozeanien/Mikronesien/Palau		4. September 1909	Hellwig, Franz Emil
	4600 II	Fischhaken	Ozeanien/Mikronesien/Palau		4. September 1909	Hellwig, Franz Emil
	4601a II	Holzschüssel	Ozeanien/Mikronesien/Palau		28. August 1909	Hellwig, Franz Emil
	4601b II	Holzschüssel	Ozeanien/Mikronesien/Palau		28. August 1909	Hellwig, Franz Emil
	4602a II	Holzschüssel	Ozeanien/Mikronesien/Palau		28. August 1909	Hellwig, Franz Emil
	4602b II	Holzschüssel	Ozeanien/Mikronesien/Palau		28. August 1909	Hellwig, Franz Emil
	4603 II	Holzschüssel	Ozeanien/Mikronesien/Palau		28. August 1909	Hellwig, Franz Emil
	4604 II	Holzschüssel	Ozeanien/Mikronesien/Palau		28. August 1909	Hellwig, Franz Emil
	4605 II	Holzschüssel	Ozeanien/Mikronesien/Palau		28. August 1909	Hellwig, Franz Emil
	4606 II	Holzschüssel	Ozeanien/Mikronesien/Palau		28. August 1909	Hellwig, Franz Emil
	4607a II	Holzschüssel	Ozeanien/Mikronesien/Palau		28. August 1909	Hellwig, Franz Emil
	4607b II	Holzschüssel	Ozeanien/Mikronesien/Palau		28. August 1909	Hellwig, Franz Emil

Please note that many designations in this list have been identified as faulty, outdated or as racist abuse since the inventories´ original conception

Bild	Inventarnummer	Objektbezeichnung	Herkunft	Ethnie	Sammlungszeitraum	Sammler
	4607c II	Holzschüssel	Ozeanien/Mikronesien/Palau		28. August 1909	Hellwig, Franz Emil
	4608 II	Holzschüssel	Ozeanien/Mikronesien/Palau		28. August 1909	Hellwig, Franz Emil
	4609 II	Holzschüssel	Ozeanien/Mikronesien/Palau		28. August 1909	Hellwig, Franz Emil
	4610 II	Holzschüssel	Ozeanien/Mikronesien/Palau		28. August 1909	Hellwig, Franz Emil
	4611 II	Holzschüssel	Ozeanien/Mikronesien/Palau		28. August 1909	Hellwig, Franz Emil
	4612 II	Holzschüssel	Ozeanien/Mikronesien/Palau		28. August 1909	Hellwig, Franz Emil
	4613 II	Holzschüssel	Ozeanien/Mikronesien/Palau		28. August 1909	Hellwig, Franz Emil
	4614 II	Holzschüssel	Ozeanien/Mikronesien/Palau		28. August 1909	Hellwig, Franz Emil
	4615 II	Holzschüssel	Ozeanien/Mikronesien/Palau		28. August 1909	Hellwig, Franz Emil
	4616a II	Holzschüssel	Ozeanien/Mikronesien/Palau		28. August 1909	Hellwig, Franz Emil
	4616b II	Holzlöffel	Ozeanien/Mikronesien/Palau		28. August 1909	Hellwig, Franz Emil
	4616c II	Holzschale	Ozeanien/Mikronesien/Palau		28. August 1909	Hellwig, Franz Emil
	4617 II	Holzlöffel	Ozeanien/Mikronesien/Palau		28. August 1909	Hellwig, Franz Emil
	4618 II	Holzlöffel	Ozeanien/Mikronesien/Palau		28. August 1909	Hellwig, Franz Emil
	4619 II	Holzschale	Ozeanien/Mikronesien/Palau		28. August 1909	Hellwig, Franz Emil
	4620a II	Schildpatthut (zerbrochen)	Ozeanien/Mikronesien/Palau		28. August 1909	Hellwig, Franz Emil
	4620b II	Schildpatthut	Ozeanien/Mikronesien/Palau		28. August 1909	Hellwig, Franz Emil
	4621 II	Schildpatthut	Ozeanien/Mikronesien/Palau		28. August 1909	Hellwig, Franz Emil
	4622 II	Schildpatthut	Ozeanien/Mikronesien/Palau		28. August 1909	Hellwig, Franz Emil

Please note that many designations in this list have been identified as faulty, outdated or as racist abuse since the inventories' original conception

Bild	Inventarnummer	Objektbezeichnung	Herkunft	Ethnie	Sammlungszeitraum	Sammler
	4623 II	Holzschale	Ozeanien/Mikronesien/Palau		28. August 1909	Hellwig, Franz Emil
	4624 II	Holzschale	Ozeanien/Mikronesien/Palau		28. August 1909	Hellwig, Franz Emil
	4625 II	Holzlöffel	Ozeanien/Mikronesien/Palau		28. August 1909	Hellwig, Franz Emil
	4626 II	Holzlöffel	Ozeanien/Mikronesien/Palau		28. August 1909	Hellwig, Franz Emil
	4627a II	Holzschale	Ozeanien/Mikronesien/Palau		28. August 1909	Hellwig, Franz Emil
	4627b II	Hut	Ozeanien/Mikronesien/Palau		28. August 1909	Hellwig, Franz Emil
	4628a II	Taro-Essspatel	Ozeanien/Mikronesien/Palau		4. September 1909	Hellwig, Franz Emil
	4628b II	Taro-Essspatel	Ozeanien/Mikronesien/Palau		4. September 1909	Hellwig, Franz Emil
	4629 II	Taro-Essspatel	Ozeanien/Mikronesien/Palau		4. September 1909	Hellwig, Franz Emil
	4630a II	Taro-Essspatel	Ozeanien/Mikronesien/Palau		4. September 1909	Hellwig, Franz Emil
	4630b II	Taro-Essspatel	Ozeanien/Mikronesien/Palau		4. September 1909	Hellwig, Franz Emil
	4631 II	Täschchen	Ozeanien/Mikronesien/Palau		4. September 1909	Hellwig, Franz Emil
	4632 II	Armring	Ozeanien/Mikronesien/Palau		1909	Hellwig, Franz Emil
	4633 II	Brustschmuckteil	Ozeanien/Mikronesien/Palau		27. August 1909	Hellwig, Franz Emil
	4634 II	Glasperlen (Geld?)	Ozeanien/Mikronesien/Palau		27. August 1909	Hellwig, Franz Emil
	4635 II	Bootsblock (europ.?)	Ozeanien/Mikronesien/Palau		27. August 1909	Hellwig, Franz Emil
	4636 II	Rest einer Netznadel	Ozeanien/Mikronesien/Palau		27. August 1909	Hellwig, Franz Emil
	4637 II	Holzschüssel	Ozeanien/Mikronesien/Palau		27. August 1909	Hellwig, Franz Emil
	4638 II	Kammrest	Ozeanien/Mikronesien/Palau		27. August 1909	Hellwig, Franz Emil

Please note that many designations in this list have been identified as faulty, outdated or as racist abuse since the inventories' original conception

Bild	Inventarnummer	Objektbezeichnung	Herkunft	Ethnie	Sammlungszeitraum	Sammler
	4639 II	Rest eines Kästchendeckels	Ozeanien/Mikronesien/Palau		27. August 1909	Hellwig, Franz Emil
	4640 II	Löffel ohne Stiel	Ozeanien/Mikronesien/Palau		27. August 1909	Hellwig, Franz Emil
	4641 II	Brustring	Ozeanien/Mikronesien/Palau		27. August 1909	Hellwig, Franz Emil
	4642 II	Schildpattrest von Brustschmuck	Ozeanien/Mikronesien/Palau		27. August 1909	Hellwig, Franz Emil
	4643 II	Betelspatel oder Pfriem	Ozeanien/Mikronesien/Palau		27. August 1909	Hellwig, Franz Emil
	4644 II	Nadel aus Fischrippe	Ozeanien/Mikronesien/Palau		27. August 1909	Hellwig, Franz Emil
	4645 II	Vogelknochen	Ozeanien/Mikronesien/Palau		27. August 1909	Hellwig, Franz Emil
	4646 II	Schaber	Ozeanien/Mikronesien/Palau		27. August 1909	Hellwig, Franz Emil
	4647 II	Löffel	Ozeanien/Mikronesien/Palau		27. August 1909	Hellwig, Franz Emil
	4648 II	Schaber	Ozeanien/Mikronesien/Palau		27. August 1909	Hellwig, Franz Emil
	4649 II	Korallenstein	Ozeanien/Mikronesien/Palau		27. August 1909	Hellwig, Franz Emil
	4650 II	2 stück alt. Eisen	Ozeanien/Mikronesien/Palau		27. August 1909	Hellwig, Franz Emil
	4651 II	Messer, europ.	Ozeanien/Mikronesien/Palau		27. August 1909	Hellwig, Franz Emil
	4652 II	Messer, europäischem mit einheimischen Griff	Ozeanien/Mikronesien/Palau		27. August 1909	Hellwig, Franz Emil
	4653 II	Stechbeutel	Ozeanien/Mikronesien/Palau		27. August 1909	Hellwig, Franz Emil
	4654 II	Schere	Ozeanien/Mikronesien/Palau		27. August 1909	Hellwig, Franz Emil
	4655 II	Essschale, mit Perlmutteinlagen	Ozeanien/Mikronesien/Palau		13. September 1909	Hellwig, Franz Emil
	4656a II	Essschale	Ozeanien/Mikronesien/Palau		13. September 1909	Hellwig, Franz Emil
	4656b II	Form für Schildpattschalen	Ozeanien/Mikronesien/Palau		13. September 1909	Hellwig, Franz Emil

Please note that many designations in this list have been identified as faulty, outdated or as racist abuse since the inventories' original conception

Bild	Inventarnummer	Objektbezeichnung	Herkunft	Ethnie	Sammlungszeitraum	Sammler
	4657 II	Form für Schildpattschalen, 2teilig, aus Holz	Ozeanien/Mikronesien/Palau		13. September 1909	Hellwig, Franz Emil
	4658a II	Form für Schildpattschalen	Ozeanien/Mikronesien/Palau		13. September 1909	Hellwig, Franz Emil
	4658b II	Form für Schildpattlöffel	Ozeanien/Mikronesien/Palau		13. September 1909	Hellwig, Franz Emil
	4659 II	Form für Schildpattlöffel	Ozeanien/Mikronesien/Palau		13. September 1909	Hellwig, Franz Emil
	4660 II	Form für Schildpattlöffel	Ozeanien/Mikronesien/Palau		13. September 1909	Hellwig, Franz Emil
	4661a II	Ohrgehänge aus Schildpatt mit Metallkette	Ozeanien/Mikronesien/Palau		13. September 1909	Hellwig, Franz Emil
	4661b II	Armring	Ozeanien/Mikronesien/Palau		13. September 1909	Hellwig, Franz Emil
	4662 II	Armring aus Muschel	Ozeanien/Mikronesien/Palau		13. September 1909	Hellwig, Franz Emil
	4663 II	Spielstock	Ozeanien/Mikronesien/Palau		13. September 1909	Hellwig, Franz Emil
	4664 II	Spielstock	Ozeanien/Mikronesien/Palau		13. September 1909	Hellwig, Franz Emil
	4665 II	Spielstock	Ozeanien/Mikronesien/Palau		13. September 1909	Hellwig, Franz Emil
	4666 II	Betelmörser	Ozeanien/Mikronesien/Palau		13. September 1909	Hellwig, Franz Emil
	4667 II	Cocos-Trinkschale	Ozeanien/Mikronesien/Palau		13. September 1909	Hellwig, Franz Emil
	4668 II	Spielstock	Ozeanien/Mikronesien/Palau		13. September 1909	Hellwig, Franz Emil
	4669 II	Tarospieß	Ozeanien/Mikronesien/Palau		13. September 1909	Hellwig, Franz Emil
	4670 II	Weiber-Festschurz	Ozeanien/Mikronesien/Palau		13. September 1909	Hellwig, Franz Emil
	4671 II	Fisch-Essschale	Ozeanien/Mikronesien/Palau		13. September	Hellwig, Franz

Please note that many designations in this list have been identified as faulty, outdated or as racist abuse since the inventories´ original conception

Bild	Inventarnummer	Objektbezeichnung	Herkunft	Ethnie	Sammlungszeitraum	Sammler
					1909	Emil
	4672 II	Holz-Deckeltopf	Ozeanien/Mikronesien/Palau		13. September 1909	Hellwig, Franz Emil
	4673 II	Cocosschale mit Aufhänger	Ozeanien/Mikronesien/Palau		13. September 1909	Hellwig, Franz Emil
	4674 II	Schöpflöffel	Ozeanien/Mikronesien/Palau		13. September 1909	Hellwig, Franz Emil
	4675 II	Schlagring [ausgestrichen]	Ozeanien/Mikronesien/Palau		13. September 1909	Hellwig, Franz Emil
	4676 II	Schlagring	Ozeanien/Mikronesien/Palau		13. September 1909	Hellwig, Franz Emil
	4677 II	Betelpflückstuhl	Ozeanien/Mikronesien/Palau		13. September 1909	Hellwig, Franz Emil
	4678 II	Fisch-Essschale	Ozeanien/Mikronesien/Palau		13. September 1909	Hellwig, Franz Emil
	4679a II	Korb	Ozeanien/Mikronesien/Palau		13. September 1909	Hellwig, Franz Emil
	4679b II	Essschale	Ozeanien/Mikronesien/Palau		13. September 1909	Hellwig, Franz Emil
	4680 II	Taroschüssel	Ozeanien/Mikronesien/Palau		14. September 1909	Hellwig, Franz Emil
	4681 II	geflochtenes Täschchen	Ozeanien/Mikronesien/Palau		14. September 1909	Hellwig, Franz Emil
	4682 II	geflochtenes Täschchen	Ozeanien/Mikronesien/Palau		14. September 1909	Hellwig, Franz Emil
	4683 II	Schildpattlöffel	Ozeanien/Mikronesien/Palau		14. September 1909	Hellwig, Franz Emil
	4684a II	Fischschale aus Holz	Ozeanien/Mikronesien/Palau		14. September 1909	Hellwig, Franz Emil
	4684b II	kleine Essschale	Ozeanien/Mikronesien/Palau		14. September 1909	Hellwig, Franz Emil
	4685a II	kleine Essschale, mit Perlmutteinlagen	Ozeanien/Mikronesien/Palau		14. September 1909	Hellwig, Franz Emil
	4685b II	kleine Essschale, alt	Ozeanien/Mikronesien/Palau		14. September 1909	Hellwig, Franz Emil
	4686 II	große Fischplatte, aus Holz	Ozeanien/Mikronesien/Palau		14. September 1909	Hellwig, Franz Emil

Please note that many designations in this list have been identified as faulty, outdated or as racist abuse since the inventories original conception

Bild	Inventarnummer	Objektbezeichnung	Herkunft	Ethnie	Sammlungszeitraum	Sammler
	4687 II	kleine Essschüssel	Ozeanien/Mikronesien/Palau		14. September 1909	Hellwig, Franz Emil
	4688 II	Schildpatt-Esslöffel	Ozeanien/Mikronesien/Palau		14. September 1909	Hellwig, Franz Emil
	4689a II	Schildpatt-Esslöffel	Ozeanien/Mikronesien/Palau		14. September 1909	Hellwig, Franz Emil
	4689b II	Schildpatt-Betelspalter	Ozeanien/Mikronesien/Palau		14. September 1909	Hellwig, Franz Emil
	4690 II	Cocosraspel	Ozeanien/Mikronesien/Palau		14. September 1909	Hellwig, Franz Emil
	4691 II	Holzschale	Ozeanien/Mikronesien/Palau		14. September 1909	Hellwig, Franz Emil
	4692 II	Essteller, mit Perlmutteinlagen	Ozeanien/Mikronesien/Palau		14. September 1909	Hellwig, Franz Emil
	4693 II	Essteller	Ozeanien/Mikronesien/Palau		14. September 1909	Hellwig, Franz Emil
	4694 II	Essteller, mit Perlmutteinlagen	Ozeanien/Mikronesien/Palau		14. September 1909	Hellwig, Franz Emil
	4695 II	Essteller, mit Perlmutteinlagen	Ozeanien/Mikronesien/Palau		14. September 1909	Hellwig, Franz Emil
	4696 II	Essteller, mit Perlmutteinlagen	Ozeanien/Mikronesien/Palau		14. September 1909	Hellwig, Franz Emil
	4697 II	Essteller, mit Perlmutteinlagen	Ozeanien/Mikronesien/Palau		14. September 1909	Hellwig, Franz Emil
	4698 II	Essteller	Ozeanien/Mikronesien/Palau		14. September 1909	Hellwig, Franz Emil
	4699 II	Essteller	Ozeanien/Mikronesien/Palau		14. September 1909	Hellwig, Franz Emil
	4700 II	Essteller, mit Perlmutteinlagen	Ozeanien/Mikronesien/Palau		14. September 1909	Hellwig, Franz Emil
	4701 II	Essteller aus Holz mit eingelgtem Perlmutt	Ozeanien/Mikronesien/Palau		14. September 1909	Hellwig, Franz Emil
	4702 II	Beilstiel	Ozeanien/Mikronesien/Palau		14. September	Hellwig, Franz

Please note that many designations in this list have been identified as faulty, outdated or as racist abuse since the inventories´ original conception

Bild	Inventarnummer	Objektbezeichnung	Herkunft	Ethnie	Sammlungszeitraum	Sammler
					1909	Emil
	4703 II	Gürtel aus Cocosscheiben	Ozeanien/Mikronesien/Palau		14. September 1909	Hellwig, Franz Emil
	4704 II	Tarospieß	Ozeanien/Mikronesien/Palau		14. September 1909	Hellwig, Franz Emil
	4705 II	Tarospieß	Ozeanien/Mikronesien/Palau		14. September 1909	Hellwig, Franz Emil
	4706 II	Tarospieß	Ozeanien/Mikronesien/Palau		14. September 1909	Hellwig, Franz Emil
	4707a II	Nautilus-Löffel	Ozeanien/Mikronesien/Palau		14. September 1909	Hellwig, Franz Emil
	4707b II	Weiber-Leibgürtel	Ozeanien/Mikronesien/Palau		14. September 1909	Hellwig, Franz Emil
	4708 II	Weiber-Leibgürtel	Ozeanien/Mikronesien/Palau		14. September 1909	Hellwig, Franz Emil
	4709a II	Trochus-Armring	Ozeanien/Mikronesien/Palau		14. September 1909	Hellwig, Franz Emil
	4709b II	Trochus-Armring	Ozeanien/Mikronesien/Palau		14. September 1909	Hellwig, Franz Emil
	4710 II	Trochus-Armring	Ozeanien/Mikronesien/Palau		14. September 1909	Hellwig, Franz Emil
	4711a II	Tanzmesser	Ozeanien/Mikronesien/Palau		14. September 1909	Hellwig, Franz Emil
	4711b II	Betelpalmbasttasche	Ozeanien/Mikronesien/Palau		14. September 1909	Hellwig, Franz Emil
	4712 II	Holzschüssel	Ozeanien/Mikronesien/Palau		15. September 1909	Hellwig, Franz Emil
	4713 II	Frauenschürze	Ozeanien/Mikronesien/Palau		15. September 1909	Hellwig, Franz Emil
	4714 II	Fischservierbrett	Ozeanien/Mikronesien/Palau		15. September 1909	Hellwig, Franz Emil
	4715 II	Knochenarmring	Ozeanien/Mikronesien/Palau		15. September 1909	Hellwig, Franz Emil
	4716 II	Betelstampfer	Ozeanien/Mikronesien/Palau		15. September 1909	Hellwig, Franz Emil
	4717 II	Wassertopf aus Holz	Ozeanien/Mikronesien/Palau		15. September 1909	Hellwig, Franz Emil

Please note that many designations in this list have been identified as faulty, outdated or as racist abuse since the inventories original conception

Bild	Inventarnummer	Objektbezeichnung	Herkunft	Ethnie	Sammlungszeitraum	Sammler
	4718 II	alte Schüssel aus Holz	Ozeanien/Mikronesien/Palau		15. September 1909	Hellwig, Franz Emil
	4719 II	Teller	Ozeanien/Mikronesien/Palau		15. September 1909	Hellwig, Franz Emil
	4720 II	große Schüssel	Ozeanien/Mikronesien/Palau		15. September 1909	Hellwig, Franz Emil
	4721 II	Wasserbehälter	Ozeanien/Mikronesien/Palau		15. September 1909	Hellwig, Franz Emil
	4722 II	alte Steinfigur	Ozeanien/Mikronesien/Palau		15. September 1909	Hellwig, Franz Emil
	4723 II	Holzfigur mit langen Seithölzern - ca. 50 cm	Ozeanien/Mikronesien/Palau		15. September 1909	Hellwig, Franz Emil
	4724 II	Fischhaken	Ozeanien/Mikronesien/Palau		15. September 1909	Hellwig, Franz Emil
	4725 II	Frauenflöte	Ozeanien/Mikronesien/Palau		15. September 1909	Hellwig, Franz Emil
	4726 II	Schaber	Ozeanien/Mikronesien/Palau		15. September 1909	Hellwig, Franz Emil
	4727 II	Tabaktasche	Ozeanien/Mikronesien/Palau		15. September 1909	Hellwig, Franz Emil
	4728 II	Löffel	Ozeanien/Mikronesien/Palau		15. September 1909	Hellwig, Franz Emil
	4729 II	Teller	Ozeanien/Mikronesien/Palau		15. September 1909	Hellwig, Franz Emil
	4730 II	geflochtenes Täschchen	Ozeanien/Mikronesien/Palau		15. September 1909	Hellwig, Franz Emil
	4731 II	geflochtenes Täschchen	Ozeanien/Mikronesien/Palau		15. September 1909	Hellwig, Franz Emil
	4732 II	Maultrommel	Ozeanien/Mikronesien/Palau		15. September 1909	Hellwig, Franz Emil
	4733a II	Cocosschale	Ozeanien/Mikronesien/Palau		15. September 1909	Hellwig, Franz Emil
	4733b II	kleine Essschale	Ozeanien/Mikronesien/Palau		15. September 1909	Hellwig, Franz Emil
	4733c II	Wassergefäß	Ozeanien/Mikronesien/Palau		15. September 1909	Hellwig, Franz Emil
	4734 II	Betelstampfer	Ozeanien/Mikronesien/Palau		15. September 1909	Hellwig, Franz Emil

Please note that many designations in this list have been identified as faulty, outdated or as racist abuse since the inventories' original conception

Bild	Inventarnummer	Objektbezeichnung	Herkunft	Ethnie	Sammlungszeitraum	Sammler
	4735 II	Schildpattschale	Ozeanien/Mikronesien/Palau		15. September 1909	Hellwig, Franz Emil
	4736 II	silberner Fingerring	Ozeanien/Mikronesien/Palau		15. September 1909	Hellwig, Franz Emil
	4737 II	Cocos-Wasserflasche	Ozeanien/Mikronesien/Palau		15. September 1909	Hellwig, Franz Emil
	4738 II	angefangener Teller	Ozeanien/Mikronesien/Palau		15. September 1909	Hellwig, Franz Emil
	4739 II	Bambusstab	Ozeanien/Mikronesien/Palau		15. September 1909	Hellwig, Franz Emil
	4740 II	Bogen	Ozeanien/Mikronesien/Palau		15. September 1909	Hellwig, Franz Emil
	4741 II	Pfeil	Ozeanien/Mikronesien/Palau		15. September 1909	Hellwig, Franz Emil
	4742 II	Pfeil	Ozeanien/Mikronesien/Palau		15. September 1909	Hellwig, Franz Emil
	4743 II	Pfeilspitze	Ozeanien/Mikronesien/Palau		15. September 1909	Hellwig, Franz Emil
	4744 II	Kampfspeer	Ozeanien/Mikronesien/Palau		15. September 1909	Hellwig, Franz Emil
	4745 II	Kampfspeer	Ozeanien/Mikronesien/Palau		15. September 1909	Hellwig, Franz Emil
	4746 II	Kampfspeer	Ozeanien/Mikronesien/Palau		15. September 1909	Hellwig, Franz Emil
	4747 II	Kampfspeer	Ozeanien/Mikronesien/Palau		15. September 1909	Hellwig, Franz Emil
	4748 II	Fischspeer	Ozeanien/Mikronesien/Palau		15. September 1909	Hellwig, Franz Emil
	4749 II	Kanupaddel	Ozeanien/Mikronesien/Palau		15. September 1909	Hellwig, Franz Emil
	4750 II	Faserkamm	Ozeanien/Mikronesien/Palau		15. September 1909	Hellwig, Franz Emil
	4751a II	große Lampe	Ozeanien/Mikronesien/Palau		15. September 1909	Hellwig, Franz Emil
	4751b II	Bohrer	Ozeanien/Mikronesien/Palau		15. September 1909	Hellwig, Franz Emil
	4752 II	Tarobank	Ozeanien/Mikronesien/Palau		15. September 1909	Hellwig, Franz Emil

Please note that many designations in this list have been identified as faulty, outdated or as racist abuse since the inventories' original conception

Bild	Inventarnummer	Objektbezeichnung	Herkunft	Ethnie	Sammlungszeitraum	Sammler
	4753 II	Tarobank	Ozeanien/Mikronesien/Palau		15. September 1909	Hellwig, Franz Emil
	4754 II	Tarobank	Ozeanien/Mikronesien/Palau		15. September 1909	Hellwig, Franz Emil
	4755 II	Getränkfass	Ozeanien/Mikronesien/Palau		15. September 1909	Hellwig, Franz Emil
	4756 II	Fischschale	Ozeanien/Mikronesien/Palau		15. September 1909	Hellwig, Franz Emil
	4757 II	Cocosschale	Ozeanien/Mikronesien/Palau		15. September 1909	Hellwig, Franz Emil
	4758 II	Krabbenschale	Ozeanien/Mikronesien/Palau		15. September 1909	Hellwig, Franz Emil
	4759a II	Trochusarmring	Ozeanien/Mikronesien/Palau		15. September 1909	Hellwig, Franz Emil
	4759b II	Trochusarmring	Ozeanien/Mikronesien/Palau		15. September 1909	Hellwig, Franz Emil
	4759c II	Trochusarmring	Ozeanien/Mikronesien/Palau		15. September 1909	Hellwig, Franz Emil
	4760a II	Erdprobe	Ozeanien/Mikronesien/Palau		15. September 1909	Hellwig, Franz Emil
	4760b II	Korb aus Cocosblättern	Ozeanien/Mikronesien/Palau		15. September 1909	Hellwig, Franz Emil
	4761 II	Korb aus Cocosblättern	Ozeanien/Mikronesien/Palau		15. September 1909	Hellwig, Franz Emil
	4762 II	Muschelarmring	Ozeanien/Mikronesien/Palau		15. September 1909	Hellwig, Franz Emil
	4763 II	Muschelarmring	Ozeanien/Mikronesien/Palau		15. September 1909	Hellwig, Franz Emil
	4764 II	Stein	Ozeanien/Mikronesien/Federated States of Micronesia/Yap		27. August 1909	Hellwig, Franz Emil
	4765 II	Spielkanu [gesehen: möglicherweise das Segel des Bootes?]	Ozeanien/Mikronesien/Palau		September 1909	Hellwig, Franz Emil
	4766 II	Spielkanu	Ozeanien/Mikronesien/Palau		September 1909	Hellwig, Franz Emil

Please note that many designations in this list have been identified as faulty, outdated or as racist abuse since the inventories' original conception

Bild	Inventarnummer	Objektbezeichnung	Herkunft	Ethnie	Sammlungszeitraum	Sammler
	4767a II	Kanumodell	Ozeanien/Mikronesien/Palau		September 1909	Hellwig, Franz Emil
	4767b II	Schüssel	Ozeanien/Mikronesien/Palau		21. September 1909	Hellwig, Franz Emil
	4768 II	Cocosöllampe	Ozeanien/Mikronesien/Palau		21. September 1909	Hellwig, Franz Emil
	4769 II	geflochtene Tasche	Ozeanien/Mikronesien/Palau		21. September 1909	Hellwig, Franz Emil
	4770 II	Cocostrinkschale	Ozeanien/Mikronesien/Palau		21. September 1909	Hellwig, Franz Emil
	4771 II	Tanzpaddel	Ozeanien/Mikronesien/Palau		21. September 1909	Hellwig, Franz Emil
	4772 II	Tanzpaddel	Ozeanien/Mikronesien/Palau		21. September 1909	Hellwig, Franz Emil
	4773 II	Matte	Ozeanien/Mikronesien/Palau		21. September 1909	Hellwig, Franz Emil
	4774 II	Frauenschurz	Ozeanien/Mikronesien/Palau		21. September 1909	Hellwig, Franz Emil
	4775a II	Schale	Ozeanien/Mikronesien/Palau		21. September 1909	Hellwig, Franz Emil
	4775b II	Holzteller	Ozeanien/Mikronesien/Palau		21. September 1909	Hellwig, Franz Emil
	4776 II	Bambusbüchse	Ozeanien/Mikronesien/Palau		21. September 1909	Hellwig, Franz Emil
	4777 II	Korb	Ozeanien/Mikronesien/Palau		21. September 1909	Hellwig, Franz Emil
	4778 II	Frauenunterschurz	Ozeanien/Mikronesien/Palau		21. September 1909	Hellwig, Franz Emil
	4779 II	Schildpattlöffel	Ozeanien/Mikronesien/Palau		21. September 1909	Hellwig, Franz Emil
	4780a II	Frauentrinkschale	Ozeanien/Mikronesien/Palau		21. September 1909	Hellwig, Franz Emil
	4780b II	Holztopf mit Deckel	Ozeanien/Mikronesien/Palau		21. September 1909	Hellwig, Franz Emil
	4781 II	Schildpattschale	Ozeanien/Mikronesien/Palau		21. September 1909	Hellwig, Franz Emil
	4782 II	Frauentanzpaddel	Ozeanien/Mikronesien/Palau		21. September 1909	Hellwig, Franz Emil

Please note that many designations in this list have been identified as faulty, outdated or as racist abuse since the inventories' original conception

Bild	Inventarnummer	Objektbezeichnung	Herkunft	Ethnie	Sammlungszeitraum	Sammler
	4783a II	Tarokorb	Ozeanien/Mikronesien/Palau		21. September 1909	Hellwig, Franz Emil
	4783b II	Löffel	Ozeanien/Mikronesien/Palau		21. September 1909	Hellwig, Franz Emil
	4784 II	Schale mit Griffen	Ozeanien/Mikronesien/Palau		21. September 1909	Hellwig, Franz Emil
	4785 II	Fischschale	Ozeanien/Mikronesien/Palau		21. September 1909	Hellwig, Franz Emil
	4786 II	Fischschale	Ozeanien/Mikronesien/Palau		21. September 1909	Hellwig, Franz Emil
	4787 II	flache Schale	Ozeanien/Mikronesien/Palau		21. September 1909	Hellwig, Franz Emil
	4788 II	Schale	Ozeanien/Mikronesien/Palau		21. September 1909	Hellwig, Franz Emil
	4789 II	Tarostampfer	Ozeanien/Mikronesien/Palau		21. September 1909	Hellwig, Franz Emil
	4790 II	Tarostampfer	Ozeanien/Mikronesien/Palau		21. September 1909	Hellwig, Franz Emil
	4791 II	Pandanusblattprobe	Ozeanien/Mikronesien/Palau		21. September 1909	Hellwig, Franz Emil
	4792 II	Bastprobe	Ozeanien/Mikronesien/Palau		21. September 1909	Hellwig, Franz Emil
	4793 II	Einschiebetäschchen	Ozeanien/Mikronesien/Palau		21. September 1909	Hellwig, Franz Emil
	4794 II	Fischhaken	Ozeanien/Mikronesien/Palau		1909	Hellwig, Franz Emil
	4795 II	Dose	Ozeanien/Mikronesien/Palau		1909	Hellwig, Franz Emil
	4796 II	Schnurprobe	Ozeanien/Mikronesien/Palau		1909	Hellwig, Franz Emil
	4797 II	Fischhaken	Ozeanien/Mikronesien/Palau		29. August 1909	Hellwig, Franz Emil
	4798 II	Fischhaken	Ozeanien/Mikronesien/Palau		29. August 1909	Hellwig, Franz Emil
	4799 II	Halskette	Ozeanien/Mikronesien/Palau		1909	Hellwig, Franz Emil
	4800 II	Ohrgehänge	Ozeanien/Mikronesien/Palau		1909	Hellwig, Franz Emil

Please note that many designations in this list have been identified as faulty, outdated or as racist abuse since the inventories´ original conception

Bild	Inventarnummer	Objektbezeichnung	Herkunft	Ethnie	Sammlungszeitraum	Sammler
	4801 II	Ohrgehänge	Ozeanien/Mikronesien/Palau		1909	Hellwig, Franz Emil
	4802 II	Holzfigur	Ozeanien/Mikronesien/Palau		1909	Hellwig, Franz Emil
	4803 II	Holzschüssel	Ozeanien/Mikronesien/Palau		1909	Hellwig, Franz Emil
	4804 II	Holzschüssel	Ozeanien/Mikronesien/Palau		1909	Hellwig, Franz Emil
	4805a II	Holzschüssel	Ozeanien/Mikronesien/Palau		1909	Hellwig, Franz Emil
	4805b II	Holzschüssel	Ozeanien/Mikronesien/Palau		1909	Hellwig, Franz Emil
	4806 II	Holzschüssel	Ozeanien/Mikronesien/Palau		1909	Hellwig, Franz Emil
	4807 II	Holzschüssel	Ozeanien/Mikronesien/Palau		1909	Hellwig, Franz Emil
	4808 II	Holzschüssel	Ozeanien/Mikronesien/Palau		1909	Hellwig, Franz Emil
	4809a II	Holzschüssel	Ozeanien/Mikronesien/Palau		1909	Hellwig, Franz Emil
	4809b II	Holzschüssel	Ozeanien/Mikronesien/Palau		1909	Hellwig, Franz Emil
	4810a II	Holzschüssel	Ozeanien/Mikronesien/Palau		1909	Hellwig, Franz Emil
	4810b II	Holzschüssel	Ozeanien/Mikronesien/Palau		1909	Hellwig, Franz Emil
	4811 II	Holzschüssel	Ozeanien/Mikronesien/Palau		1909	Hellwig, Franz Emil
	4812 II	Holzschüssel	Ozeanien/Mikronesien/Palau		1909	Hellwig, Franz Emil
	4813a II	Holzschüssel	Ozeanien/Mikronesien/Palau		1909	Hellwig, Franz Emil
	4813b II	Holzschüssel	Ozeanien/Mikronesien/Palau		1909	Hellwig, Franz Emil
	4814 II	Holzschüssel	Ozeanien/Mikronesien/Palau		1909	Hellwig, Franz Emil
	4815 II	Holzschüssel	Ozeanien/Mikronesien/Palau		1909	Hellwig, Franz Emil

Please note that many designations in this list have been identified as faulty, outdated or as racist abuse since the inventories´ original conception

Bild	Inventarnummer	Objektbezeichnung	Herkunft	Ethnie	Sammlungszeitraum	Sammler
	4816 II	Holzschüssel	Ozeanien/Mikronesien/Palau		1909	Hellwig, Franz Emil
	4817a II	Holzschüssel	Ozeanien/Mikronesien/Palau		1909	Hellwig, Franz Emil
	4817b II	Teller	Ozeanien/Mikronesien/Palau		1909	Hellwig, Franz Emil
	4817c II	Teller	Ozeanien/Mikronesien/Palau		1909	Hellwig, Franz Emil
	4818 II	Fischhakentruhe	Ozeanien/Mikronesien/Palau		1909	Hellwig, Franz Emil
	4819a II	Feuersägebambus	Ozeanien/Mikronesien/Palau		1909	Hellwig, Franz Emil
	4819b II	Dose	Ozeanien/Mikronesien/Palau		1909	Hellwig, Franz Emil
	4820 II	Dose	Ozeanien/Mikronesien/Palau		1909	Hellwig, Franz Emil
	4821 II	Holzschale	Ozeanien/Mikronesien/Palau		1909	Hellwig, Franz Emil
	4822a II	Korb	Ozeanien/Mikronesien/Palau		1909	Hellwig, Franz Emil
	4822b II	Korb (enthält Flechtarbeiten)	Ozeanien/Mikronesien/Palau		1909	Hellwig, Franz Emil
	4823 II	Korb	Ozeanien/Mikronesien/Palau		1909	Hellwig, Franz Emil
	4824a II	Korb	Ozeanien/Mikronesien/Palau		1909	Hellwig, Franz Emil
	4824b II	Korb	Ozeanien/Mikronesien/Palau		1909	Hellwig, Franz Emil
	4825 II	Deckelkiste	Ozeanien/Mikronesien/Palau		1909	Hellwig, Franz Emil
	4826 II	Männergürtel	Ozeanien/Mikronesien/Palau		1909	Hellwig, Franz Emil
	4827 II	Männergürtel	Ozeanien/Mikronesien/Palau		1909	Hellwig, Franz Emil
	4828a II	Männergürtel	Ozeanien/Mikronesien/Palau		1909	Hellwig, Franz Emil
	4828b II	Männergürtel	Ozeanien/Mikronesien/Palau		1909	Hellwig, Franz Emil

Please note that many designations in this list have been identified as faulty, outdated or as racist abuse since the inventories´ original conception

Bild	Inventarnummer	Objektbezeichnung	Herkunft	Ethnie	Sammlungszeitraum	Sammler
	4828c II	Männergürtel	Ozeanien/Mikronesien/Palau		1909	Hellwig, Franz Emil
	4828d II	Männergürtel	Ozeanien/Mikronesien/Palau		1909	Hellwig, Franz Emil
	4828e II	Weibermatte	Ozeanien/Mikronesien/Palau		1909	Hellwig, Franz Emil
	4828f II	Weibermatte	Ozeanien/Mikronesien/Palau		1909	Hellwig, Franz Emil
	4828g II	Weibermatte	Ozeanien/Mikronesien/Palau		1909	Hellwig, Franz Emil
	4829a II	Weibermatte	Ozeanien/Mikronesien/Palau		1909	Hellwig, Franz Emil
	4829b II	Weibermatte	Ozeanien/Mikronesien/Palau		1909	Hellwig, Franz Emil
	4830a II	Weibermatte	Ozeanien/Mikronesien/Palau		1909	Hellwig, Franz Emil
	4830b II	Armring	Ozeanien/Mikronesien/Palau		1909	Hellwig, Franz Emil
	4830c II	Armring	Ozeanien/Mikronesien/Palau		1909	Hellwig, Franz Emil
	4830d II	Armring	Ozeanien/Mikronesien/Palau		1909	Hellwig, Franz Emil
	4830e II	Armring	Ozeanien/Mikronesien/Palau		1909	Hellwig, Franz Emil
	4830f II	Armring	Ozeanien/Mikronesien/Palau		1909	Hellwig, Franz Emil
	4830g II	Armring	Ozeanien/Mikronesien/Palau		1909	Hellwig, Franz Emil
	4831 II	Armring	Ozeanien/Mikronesien/Palau		1909	Hellwig, Franz Emil
	4832a II	Armring	Ozeanien/Mikronesien/Palau		1909	Hellwig, Franz Emil
	4832b II	Fächer	Ozeanien/Mikronesien/Palau		1909	Hellwig, Franz Emil
	4833 II	Schüssel	Ozeanien/Mikronesien/Palau		1909	Hellwig, Franz Emil
	4834 II	Schüssel	Ozeanien/Mikronesien/Palau		1909	Hellwig, Franz Emil

Please note that many designations in this list have been identified as faulty, outdated or as racist abuse since the inventories´ original conception

Bild	Inventarnummer	Objektbezeichnung	Herkunft	Ethnie	Sammlungszeitraum	Sammler
	4835a II	Schüssel	Ozeanien/Mikronesien/Palau		1909	Hellwig, Franz Emil
	4835b II	Schnur	Ozeanien/Mikronesien/Palau		1909	Hellwig, Franz Emil
	4835c II	kleine Deckelkiste	Ozeanien/Mikronesien/Palau		1909	Hellwig, Franz Emil
	4836 II	Holzlöffel	Ozeanien/Mikronesien/Palau		1909	Hellwig, Franz Emil
	4837 II	Holzschale	Ozeanien/Mikronesien/Palau		1909	Hellwig, Franz Emil
	4838 II	Holzlöffel	Ozeanien/Mikronesien/Palau		1909	Hellwig, Franz Emil
	4839 II	Hängekorb / Kinderwiege	Ozeanien/Mikronesien/Palau		1909	Hellwig, Franz Emil
	4840 II	Hängekorb	Ozeanien/Mikronesien/Palau		1909	Hellwig, Franz Emil
	4841 II	Tarohacke	Ozeanien/Mikronesien/Palau		1909	Hellwig, Franz Emil
	4842a II	Tarohacke	Ozeanien/Mikronesien/Palau		1909	Hellwig, Franz Emil
	4842b II	Ködernetz	Ozeanien/Mikronesien/Palau		1909	Hellwig, Franz Emil
	4843 II	Ködernetz	Ozeanien/Mikronesien/Palau		1909	Hellwig, Franz Emil
	4844 II	Korb, geflochten, viereckige Grundform	Ozeanien/Mikronesien/Palau		1909	Hellwig, Franz Emil
	4845 II	Schlafmatte	Ozeanien/Mikronesien/Palau		1909	Hellwig, Franz Emil
	4846 II	Schlafmatte	Ozeanien/Mikronesien/Palau		1909	Hellwig, Franz Emil
	4847 II	Korb	Ozeanien/Mikronesien/Palau		1909	Hellwig, Franz Emil
	4848 II	Korb	Ozeanien/Mikronesien/Palau		1909	Hellwig, Franz Emil
	4849 II	schwarze Erde	Ozeanien/Mikronesien/Palau		1909	Hellwig, Franz Emil
	4850a II	Kokos-Armring	Ozeanien/Mikronesien/Palau		1909	Hellwig, Franz Emil

Please note that many designations in this list have been identified as faulty, outdated or as racist abuse since the inventories´ original conception

Bild	Inventarnummer	Objektbezeichnung	Herkunft	Ethnie	Sammlungszeitraum	Sammler
	4850b II	Trochus-Armring	Ozeanien/Mikronesien/Palau		1909	Hellwig, Franz Emil
	4850c II	Trochus-Armring	Ozeanien/Mikronesien/Palau		1909	Hellwig, Franz Emil
	4850d II	Trochus-Armring	Ozeanien/Mikronesien/Palau		1909	Hellwig, Franz Emil
	4851 II	Pandanusblattprobe	Ozeanien/Mikronesien/Palau		1909	Hellwig, Franz Emil
	4852 II	Pandanusgeburtsgürtel	Ozeanien/Mikronesien/Palau		1909	Hellwig, Franz Emil
	4853 II	Halskette	Ozeanien/Mikronesien/Palau		1909	Hellwig, Franz Emil
	4854 II	Halskette	Ozeanien/Mikronesien/Palau		1909	Hellwig, Franz Emil
	4855 II	Trochus-Armring	Ozeanien/Mikronesien/Palau		1909	Hellwig, Franz Emil
	4856 II	3 Muscheln	Ozeanien/Mikronesien/Palau		1909	Hellwig, Franz Emil
	4857 II	Brustschmuck	Ozeanien/Mikronesien/Palau		1909	Hellwig, Franz Emil
	4858 II	Schildpatthaken	Ozeanien/Mikronesien/Palau		1909	Hellwig, Franz Emil
	4859a II	2 Fischhaken	Ozeanien/Mikronesien/Palau		1909	Hellwig, Franz Emil
	4859b II	Halskette	Ozeanien/Mikronesien/Palau		1909	Hellwig, Franz Emil
	4859c II	3 Fischhaken	Ozeanien/Mikronesien/Palau		1909	Hellwig, Franz Emil
	4860a II	Halskette	Ozeanien/Mikronesien/Palau		1909	Hellwig, Franz Emil
	4860b II	Halskette	Ozeanien/Mikronesien/Palau		1909	Hellwig, Franz Emil
	4860c II	Fischhaken	Ozeanien/Mikronesien/Palau		1909	Hellwig, Franz Emil
	4861 II	Fischhaken	Ozeanien/Mikronesien/Palau		1909	Hellwig, Franz Emil

Please note that many designations in this list have been identified as faulty, outdated or as racist abuse since the inventories´ original conception

Bild	Inventarnummer	Objektbezeichnung	Herkunft	Ethnie	Sammlungszeitraum	Sammler
	4862 II	Fischhaken	Ozeanien/Mikronesien/Palau		1909	Hellwig, Franz Emil
	4863 II	Fischhaken	Ozeanien/Mikronesien/Palau		1909	Hellwig, Franz Emil
	4864a II	Fischhaken	Ozeanien/Mikronesien/Palau		1909	Hellwig, Franz Emil
	4864b II	Fischhaken	Ozeanien/Mikronesien/Palau		1909	Hellwig, Franz Emil
	4865a II	Fischhaken	Ozeanien/Mikronesien/Palau		1909	Hellwig, Franz Emil
	4865b II	Fischhaken	Ozeanien/Mikronesien/Palau		1909	Hellwig, Franz Emil
	4866 II	Fischhaken	Ozeanien/Mikronesien/Palau		1909	Hellwig, Franz Emil
	4867 II	Gürtel	Ozeanien/Mikronesien/Palau		1909	Hellwig, Franz Emil
	4868 II	Schildpatthaken	Ozeanien/Mikronesien/Palau		1909	Hellwig, Franz Emil
	4869a II	Schildpatthaken	Ozeanien/Mikronesien/Palau		1909	Hellwig, Franz Emil
	4869b II	Schildpatthaken	Ozeanien/Mikronesien/Palau		1909	Hellwig, Franz Emil
	4870 II	Schildpatthaken	Ozeanien/Mikronesien/Palau		1909	Hellwig, Franz Emil
	4871 II	Schildpatthaken	Ozeanien/Mikronesien/Palau		1909	Hellwig, Franz Emil
	4872 II	Schildpatthaken	Ozeanien/Mikronesien/Palau		1909	Hellwig, Franz Emil
	4873a II	Schildpatthaken	Ozeanien/Mikronesien/Palau		1909	Hellwig, Franz Emil
	4873b II	Schildpatthaken	Ozeanien/Mikronesien/Palau		1909	Hellwig, Franz Emil
	4874 II	Schildpatthaken	Ozeanien/Mikronesien/Palau		1909	Hellwig, Franz

Please note that many designations in this list have been identified as faulty, outdated or as racist abuse since the inventories´ original conception

Bild	Inventarnummer	Objektbezeichnung	Herkunft	Ethnie	Sammlungszeitraum	Sammler
						Emil
	4875 II	Schildpatthaken	Ozeanien/Mikronesien/Palau		1909	Hellwig, Franz Emil
	4876a II	Schildpatthaken	Ozeanien/Mikronesien/Palau		1909	Hellwig, Franz Emil
	4876b II	Schildpatthaken	Ozeanien/Mikronesien/Palau		1909	Hellwig, Franz Emil
	4877 II	Schildpatthaken	Ozeanien/Mikronesien/Palau		1909	Hellwig, Franz Emil
	4878 II	Schildpatthaken	Ozeanien/Mikronesien/Palau		1909	Hellwig, Franz Emil
	4879 II	Schildpatthaken	Ozeanien/Mikronesien/Palau		1909	Hellwig, Franz Emil
	4880a II	Schildpatthaken	Ozeanien/Mikronesien/Palau		1909	Hellwig, Franz Emil
	4880b II	Schildpatthaken	Ozeanien/Mikronesien/Palau		1909	Hellwig, Franz Emil
	4880c II	Schildpatthaken	Ozeanien/Mikronesien/Palau		1909	Hellwig, Franz Emil
	4880d II	Fischhaken	Ozeanien/Mikronesien/Palau		1909	Hellwig, Franz Emil
	4880e II	Fischhaken	Ozeanien/Mikronesien/Palau		1909	Hellwig, Franz Emil
	4881 II	Dose	Ozeanien/Mikronesien/Palau		1909	Hellwig, Franz Emil
	4882 II	Feuerfächer	Ozeanien/Mikronesien/Palau		1909	Hellwig, Franz Emil
	4883 II	Schüssel	Ozeanien/Mikronesien/Palau		1909	Hellwig, Franz Emil
	4884 II	Webstuhl	Ozeanien/Mikronesien/Palau		1909	Hellwig, Franz Emil
	4885 II	Beutel mit Material	Ozeanien/Mikronesien/Palau		1909	Hellwig, Franz Emil
	4886 II	Kopfhaarprobe von jungem Mädchen	Ozeanien/Mikronesien/Palau		2. September 1909	Hellwig, Franz Emil
	4887 II	Vogelfangnetz	Ozeanien/Mikronesien/Palau/-/Dorf Xalaxui		24. September 1909	Hellwig, Franz Emil

Please note that many designations in this list have been identified as faulty, outdated or as racist abuse since the inventories´ original conception

Bild	Inventarnummer	Objektbezeichnung	Herkunft	Ethnie	Sammlungszeitraum	Sammler
	4888 II	Schildpattlöffel	Ozeanien/Mikronesien/Palau/-/Dorf Xalaxui		24. September 1909	Hellwig, Franz Emil
	4889 II	Schildpattlöffel	Ozeanien/Mikronesien/Palau/-/Dorf Xalaxui		24. September 1909	Hellwig, Franz Emil
	4890 II	Fischschale	Ozeanien/Mikronesien/Palau/-/Dorf Xalaxui		24. September 1909	Hellwig, Franz Emil
	4891 II	Kalkstreuflasche	Ozeanien/Mikronesien/Palau/-/Dorf Xalaxui		24. September 1909	Hellwig, Franz Emil
	4892 II	Esslöffel	Ozeanien/Mikronesien/Palau/-/Dorf Xalaxui		24. September 1909	Hellwig, Franz Emil
	4893 II	Esslöffel	Ozeanien/Mikronesien/Palau/-/Dorf Xalaxui		24. September 1909	Hellwig, Franz Emil
	4894a II	kleine Holzschale	Ozeanien/Mikronesien/Palau/-/Dorf Xalaxui		24. September 1909	Hellwig, Franz Emil
	4894b II	Dachblätternadel	Ozeanien/Mikronesien/Palau/-/Dorf Xalaxui		24. September 1909	Hellwig, Franz Emil
	4894c II	Dachblätternadel	Ozeanien/Mikronesien/Palau/-/Dorf Xalaxui		24. September 1909	Hellwig, Franz Emil
	4894d II	Dachblätternadel	Ozeanien/Mikronesien/Palau/-/Dorf Xalaxui		24. September 1909	Hellwig, Franz Emil
	4894e II	Dachblätternadel	Ozeanien/Mikronesien/Palau/-/Dorf Xalaxui		24. September 1909	Hellwig, Franz Emil
	4895 II	Pelau-Geld (Glasperle)	Ozeanien/Mikronesien/Palau/-/Dorf Xalaxui		24. September 1909	Hellwig, Franz Emil
	4896 II	Schildpattlöffel	Ozeanien/Mikronesien/Palau/-/Dorf Xalaxui		24. September 1909	Hellwig, Franz Emil
	4897 II	Bedachungsnadel	Ozeanien/Mikronesien/Palau/-/Dorf Xalaxui		24. September 1909	Hellwig, Franz Emil
	4898a II	Bedachungsnadel	Ozeanien/Mikronesien/Palau/-/Dorf Xalaxui		24. September 1909	Hellwig, Franz Emil
	4898b II	Löffel	Ozeanien/Mikronesien/Palau/-/Dorf Xalaxui		24. September 1909	Hellwig, Franz Emil
	4899a II	Brille zum Fischtauschfang	Ozeanien/Mikronesien/Palau/-/Dorf Xalaxui		24. September 1909	Hellwig, Franz Emil
	4899b II	Teller, mit Perlmutteinlagen	Ozeanien/Mikronesien/Palau/-/Dorf Xalaxui		24. September 1909	Hellwig, Franz Emil
	4899c II	Teller, mit Perlmutteinlagen	Ozeanien/Mikronesien/Palau/-/Dorf Xalaxui		24. September 1909	Hellwig, Franz Emil

Please note that many designations in this list have been identified as faulty, outdated or as racist abuse since the inventories´ original conception

Bild	Inventarnummer	Objektbezeichnung	Herkunft	Ethnie	Sammlungszeitraum	Sammler
	4900 II	Blasrohr	Ozeanien/Mikronesien/Palau/-/Dorf Xalaxui		24. September 1909	Hellwig, Franz Emil
	4901 II	Pfeil	Ozeanien/Mikronesien/Palau/-/Dorf Xalaxui		24. September 1909	Hellwig, Franz Emil
	4902 II	Pfeil	Ozeanien/Mikronesien/Palau/-/Dorf Xalaxui		24. September 1909	Hellwig, Franz Emil
	4903 II	Pfeil	Ozeanien/Mikronesien/Palau/-/Dorf Xalaxui		24. September 1909	Hellwig, Franz Emil
	4904 II	Pfeil	Ozeanien/Mikronesien/Palau/-/Dorf Xalaxui		24. September 1909	Hellwig, Franz Emil
	4905 II	Pfeil	Ozeanien/Mikronesien/Palau/-/Dorf Xalaxui		24. September 1909	Hellwig, Franz Emil
	4906 II	Pfeil	Ozeanien/Mikronesien/Palau/-/Dorf Xalaxui		24. September 1909	Hellwig, Franz Emil
	4907 II	Pfeil	Ozeanien/Mikronesien/Palau/-/Dorf Xalaxui		24. September 1909	Hellwig, Franz Emil
	4908 II	Pfeil	Ozeanien/Mikronesien/Palau/-/Dorf Xalaxui		24. September 1909	Hellwig, Franz Emil
	4909 II	Pfeil	Ozeanien/Mikronesien/Palau/-/Dorf Xalaxui		24. September 1909	Hellwig, Franz Emil
	4910 II	Pfeil	Ozeanien/Mikronesien/Palau/-/Dorf Xalaxui		24. September 1909	Hellwig, Franz Emil
	4911 II	Täschchen	Ozeanien/Mikronesien/Palau/-/Dorf Naremid		25. September 1909	Hellwig, Franz Emil
	4912 II	Fisch-Beinetz	Ozeanien/Mikronesien/Palau/-/Dorf Naremid		25. September 1909	Hellwig, Franz Emil
	4913 II	Trinkschale	Ozeanien/Mikronesien/Palau/-/Dorf Naremid		25. September 1909	Hellwig, Franz Emil
	4914 II	Löffel	Ozeanien/Mikronesien/Palau/-/Dorf Naremid		25. September 1909	Hellwig, Franz Emil
	4915 II	kleine Tasche	Ozeanien/Mikronesien/Palau/-/Dorf Naremid		25. September 1909	Hellwig, Franz Emil
	4916 II	kleiner Teller	Ozeanien/Mikronesien/Palau/-/Dorf Naremid		25. September 1909	Hellwig, Franz Emil
	4917a II	Ohrgehänge	Ozeanien/Mikronesien/Palau/-/Dorf Naremid		25. September 1909	Hellwig, Franz Emil
	4917b II	Cocosölpumpe	Ozeanien/Mikronesien/Palau/-/Dorf Naremid		25. September 1909	Hellwig, Franz Emil

Please note that many designations in this list have been identified as faulty, outdated or as racist abuse since the inventories´ original conception

Bild	Inventarnummer	Objektbezeichnung	Herkunft	Ethnie	Sammlungszeitraum	Sammler
	4918 II	Kanupaddel	Ozeanien/Mikronesien/Palau/-/Dorf Naremid		25. September 1909	Hellwig, Franz Emil
	4919 II	Muschellöffel	Ozeanien/Mikronesien/Palau/-/Dorf Naremid		25. September 1909	Hellwig, Franz Emil
	4920 II	Tanzstab (Paar mir 4921 II)	Ozeanien/Mikronesien/Palau/-/Dorf Naremid		25. September 1909	Hellwig, Franz Emil
	4921 II	Tanzstab (Paar mir 4920 II)	Ozeanien/Mikronesien/Palau/-/Dorf Naremid		25. September 1909	Hellwig, Franz Emil
	4922 II	Dachnadel	Ozeanien/Mikronesien/Palau/-/Dorf Naremid		25. September 1909	Hellwig, Franz Emil
	4923 II	Vogelnetz	Ozeanien/Mikronesien/Palau/-/Dorf Naremid		25. September 1909	Hellwig, Franz Emil
	4924a II	Fischnetzpaar	Ozeanien/Mikronesien/Palau/-/Dorf Naremid		25. September 1909	Hellwig, Franz Emil
	4924b II	Teller	Ozeanien/Mikronesien/Palau/-/Dorf Naremid		25. September 1909	Hellwig, Franz Emil
	4924c II	Teller	Ozeanien/Mikronesien/Palau/-/Dorf Naremid		25. September 1909	Hellwig, Franz Emil
	4924d II	Teller	Ozeanien/Mikronesien/Palau/-/Dorf Naremid		25. September 1909	Hellwig, Franz Emil
	4924e II	Teller	Ozeanien/Mikronesien/Palau/-/Dorf Naremid		25. September 1909	Hellwig, Franz Emil
	4924f II	Teller	Ozeanien/Mikronesien/Palau/-/Dorf Naremid		25. September 1909	Hellwig, Franz Emil
	4925 II	Topf mit Deckel	Ozeanien/Mikronesien/Palau/-/Dorf Naremid		25. September 1909	Hellwig, Franz Emil
	4926 II	Fischschale	Ozeanien/Mikronesien/Palau/-/Dorf Naremid		25. September 1909	Hellwig, Franz Emil
	4927 II	Löffel	Ozeanien/Mikronesien/Palau/-/Dorf Naremid		25. September 1909	Hellwig, Franz Emil
	4928 II	Fischschnabel	Ozeanien/Mikronesien/Palau/-/Dorf Naremid		25. September 1909	Hellwig, Franz Emil
	4929a II	Dachnadel	Ozeanien/Mikronesien/Palau/-/Dorf Naremid		25. September 1909	Hellwig, Franz Emil
	4929b II	Feuerzange	Ozeanien/Mikronesien/Palau/-/Dorf Naremid		25. September 1909	Hellwig, Franz Emil
	4930 II	Muschelschale (Geld)	Ozeanien/Mikronesien/Palau/-/Dorf Naremid		25. September 1909	Hellwig, Franz Emil

Please note that many designations in this list have been identified as faulty, outdated or as racist abuse since the inventories´ original conception

Bild	Inventarnummer	Objektbezeichnung	Herkunft	Ethnie	Sammlungszeitraum	Sammler
	4931 II	Unterschurztasche	Ozeanien/Mikronesien/Palau/-/Dorf Naremid		25. September 1909	Hellwig, Franz Emil
	4932 II	Unterschurztasche	Ozeanien/Mikronesien/Palau/-/Dorf Naremid		25. September 1909	Hellwig, Franz Emil
	4933 II	Unterschurztasche	Ozeanien/Mikronesien/Palau/-/Dorf Naremid		25. September 1909	Hellwig, Franz Emil
	4934 II	Schildpattschale	Ozeanien/Mikronesien/Palau/-/Dorf Naremid		25. September 1909	Hellwig, Franz Emil
	4935 II	Frauengürtel	Ozeanien/Mikronesien/Palau/-/Dorf Naremid		25. September 1909	Hellwig, Franz Emil
	4936 II	Kalkstreuer	Ozeanien/Mikronesien/Palau/-/Dorf Naremid		25. September 1909	Hellwig, Franz Emil
	4937 II	Kalkstreuer	Ozeanien/Mikronesien/Palau/-/Dorf Naremid		25. September 1909	Hellwig, Franz Emil
	4938a II	Tasche	Ozeanien/Mikronesien/Palau		25. September 1909	Hellwig, Franz Emil
	4938b II	Bogen	Ozeanien/Mikronesien/Palau/-/Dorf Naremid		25. September 1909	Hellwig, Franz Emil
	4939 II	Fischschale	Ozeanien/Mikronesien/Palau/-/Dorf Naremid		25. September 1909	Hellwig, Franz Emil
	4940 II	Fischschale	Ozeanien/Mikronesien/Palau/-/Dorf Naremid		25. September 1909	Hellwig, Franz Emil
	4941 II	Flechtnadel	Ozeanien/Mikronesien/Palau/-/Dorf Naremid		25. September 1909	Hellwig, Franz Emil
	4942a II	Cocosblatttasche	Ozeanien/Mikronesien/Palau/-/Dorf Naremid		25. September 1909	Hellwig, Franz Emil
	4942b II	Ölheber	Ozeanien/Mikronesien/Palau/-/Dorf Naremid		25. September 1909	Hellwig, Franz Emil
	4943 II	Ölheber	Ozeanien/Mikronesien/Palau/-/Dorf Naremid		25. September 1909	Hellwig, Franz Emil
	4944 II	Löffel	Ozeanien/Mikronesien/Palau/-/Dorf Naremid		25. September 1909	Hellwig, Franz Emil
	4945 II	Trinkschale	Ozeanien/Mikronesien/Palau/-/Dorf Naremid		25. September 1909	Hellwig, Franz Emil
	4946 II	Trinkschale	Ozeanien/Mikronesien/Palau/-/Dorf Naremid		25. September 1909	Hellwig, Franz Emil
	4947 II	Bohrer	Ozeanien/Mikronesien/Palau/-/Dorf Naremid		25. September 1909	Hellwig, Franz Emil

Please note that many designations in this list have been identified as faulty, outdated or as racist abuse since the inventories´ original conception

Bild	Inventarnummer	Objektbezeichnung	Herkunft	Ethnie	Sammlungszeitraum	Sammler
	4948 II	Tarobrei-Löffel	Ozeanien/Mikronesien/Palau/-/Dorf Naremid		25. September 1909	Hellwig, Franz Emil
	4949 II	Topf	Ozeanien/Mikronesien/Palau/-/Dorf Naremid		25. September 1909	Hellwig, Franz Emil
	4950a II	kleines Kalith-Haus	Ozeanien/Mikronesien/Palau/-/Dorf Naremid		25. September 1909	Hellwig, Franz Emil
	4950b II	Betelstampfer	Ozeanien/Mikronesien/Palau/-/Dorf Naremid		25. September 1909	Hellwig, Franz Emil
	4951a II	kleine Fischschale	Ozeanien/Mikronesien/Palau/-/Dorf Naremid		25. September 1909	Hellwig, Franz Emil
	4951b II	Kalkstreuer	Ozeanien/Mikronesien/Palau/-/Dorf Naremid		25. September 1909	Hellwig, Franz Emil
	4952 II	Fischspeer	Ozeanien/Mikronesien/Palau/-/Dorf Naremid		25. September 1909	Hellwig, Franz Emil
	4953 II	Tridacna, Drechselklinge [Dechselklinge?]	Ozeanien/Mikronesien/Palau/-/Dorf Naremid		25. September 1909	Hellwig, Franz Emil
	4954 II	Cocosöffner	Ozeanien/Mikronesien/Palau/-/Dorf Naremid		25. September 1909	Hellwig, Franz Emil
	4955 II	Rochenhaut	Ozeanien/Mikronesien/Palau/-/Dorf Naremid		25. September 1909	Hellwig, Franz Emil
	4956 II	Schildpattschale	Ozeanien/Mikronesien/Palau/-/Dorf Naremid		25. September 1909	Hellwig, Franz Emil
	4957 II	Schurz	Ozeanien/Mikronesien/Palau/-/Dorf Naremid		25. September 1909	Hellwig, Franz Emil
	4958 II	Fischnetz	Ozeanien/Mikronesien/Palau/-/Dorf Naremid		25. September 1909	Hellwig, Franz Emil
	4959 II	Fischnetz	Ozeanien/Mikronesien/Palau/-/Dorf Naremid		25. September 1909	Hellwig, Franz Emil
	4960 II	Fischnetz, Beinetz	Ozeanien/Mikronesien/Palau/-/Dorf Naremid		25. September 1909	Hellwig, Franz Emil
	4961 II	Teller	Ozeanien/Mikronesien/Palau/-/Dorf Naremid		25. September 1909	Hellwig, Franz Emil
	4962 II	10 Muscheln	Ozeanien/Mikronesien/Palau		26. September 1909	Hellwig, Franz Emil
	4963 II	rote Erdfarbe	Ozeanien/Mikronesien/Palau		26. September 1909	Hellwig, Franz Emil
	4964 II	Weiberschurz	Ozeanien/Mikronesien/Palau		25. September 1909	Hellwig, Franz Emil

Please note that many designations in this list have been identified as faulty, outdated or as racist abuse since the inventories' original conception

Bild	Inventarnummer	Objektbezeichnung	Herkunft	Ethnie	Sammlungszeitraum	Sammler
	4965 II	Weiberschurz	Ozeanien/Mikronesien/Palau		25. September 1909	Hellwig, Franz Emil
	4966 II	Weiberschurz	Ozeanien/Mikronesien/Palau		25. September 1909	Hellwig, Franz Emil
	4967 II	Weiberschurz	Ozeanien/Mikronesien/Palau		25. September 1909	Hellwig, Franz Emil
	4968 II	Weiberschurz	Ozeanien/Mikronesien/Palau		25. September 1909	Hellwig, Franz Emil
	4969 II	Weiberschurz	Ozeanien/Mikronesien/Palau		25. September 1909	Hellwig, Franz Emil
	4970 II	Weiberschurz	Ozeanien/Mikronesien/Palau		25. September 1909	Hellwig, Franz Emil
	4971 II	Halskette	Ozeanien/Mikronesien/Federated States of Micronesia/Yap		27. September 1909	Hellwig, Franz Emil
	4972a II	Muschelscheiben, bearbeitet [11 Stück]	Ozeanien/Mikronesien/Federated States of Micronesia/Yap		27. September 1909	Hellwig, Franz Emil
	4972b II	Schildpattscheiben [2 Stück]	Ozeanien/Mikronesien/Federated States of Micronesia/Yap		27. September 1909	Hellwig, Franz Emil
	4973 II	Rochenhaut zum Raspeln	Ozeanien/Mikronesien/Federated States of Micronesia/Yap		27. September 1909	Hellwig, Franz Emil
	4974 II	Halskette	Ozeanien/Mikronesien/Federated States of Micronesia/Yap		27. September 1909	Hellwig, Franz Emil
	4975 II	Armring aus Trochus	Ozeanien/Mikronesien/Federated States of Micronesia/Yap		27. September 1909	Hellwig, Franz Emil
	4976 II	Armring aus Trochus	Ozeanien/Mikronesien/Federated States of Micronesia/Yap		27. September 1909	Hellwig, Franz Emil
	4977 II	Armring aus Trochus	Ozeanien/Mikronesien/Federated States of Micronesia/Yap		27. September 1909	Hellwig, Franz Emil
	4978 II	Armring aus Trochus	Ozeanien/Mikronesien/Federated States of Micronesia/Yap		27. September 1909	Hellwig, Franz Emil
	4979a II	Armring aus Trochus	Ozeanien/Mikronesien/Federated States of Micronesia/Yap		27. September 1909	Hellwig, Franz Emil
	4979b II	Armring aus Trochus	Ozeanien/Mikronesien/Federated States of Micronesia/Yap		27. September 1909	Hellwig, Franz Emil
	4979c II	Armring aus Trochus	Ozeanien/Mikronesien/Federated States of Micronesia/Yap		27. September 1909	Hellwig, Franz Emil
	4979d II	Armring aus Trochus	Ozeanien/Mikronesien/Federated States of Micronesia/Yap		27. September 1909	Hellwig, Franz Emil

Please note that many designations in this list have been identified as faulty, outdated or as racist abuse since the inventories´ original conception

Bild	Inventarnummer	Objektbezeichnung	Herkunft	Ethnie	Sammlungszeitraum	Sammler
	4979e II	Armring aus Trochus	Ozeanien/Mikronesien/Federated States of Micronesia/Yap		27. September 1909	Hellwig, Franz Emil
	4979f II	Armring aus Trochus	Ozeanien/Mikronesien/Federated States of Micronesia/Yap		27. September 1909	Hellwig, Franz Emil
	4980 II	Armring aus Schildpatt	Ozeanien/Mikronesien/Federated States of Micronesia/Yap		27. September 1909	Hellwig, Franz Emil
	4981 II	Armring aus Schildpatt	Ozeanien/Mikronesien/Federated States of Micronesia/Yap		27. September 1909	Hellwig, Franz Emil
	4982 II	Armring aus Trochus	Ozeanien/Mikronesien/Federated States of Micronesia/Yap		27. September 1909	Hellwig, Franz Emil
	4983a II	Armring aus Trochus	Ozeanien/Mikronesien/Federated States of Micronesia/Yap		27. September 1909	Hellwig, Franz Emil
	4983b II	Armring aus Trochus	Ozeanien/Mikronesien/Federated States of Micronesia/Yap		27. September 1909	Hellwig, Franz Emil
	4984 II	Armring aus Trochus	Ozeanien/Mikronesien/Federated States of Micronesia/Yap		27. September 1909	Hellwig, Franz Emil
	4985 II	Schildpattkamm	Ozeanien/Mikronesien/Federated States of Micronesia/Yap		27. September 1909	Hellwig, Franz Emil
	4986 II	Eisen zum Schaben	Ozeanien/Mikronesien/Federated States of Micronesia/Yap		27. September 1909	Hellwig, Franz Emil
	4987 II	Armringe [13 Stück]	Ozeanien/Mikronesien/Federated States of Micronesia/Yap		27. September 1909	Hellwig, Franz Emil
	4988 II	Armring	Ozeanien/Mikronesien/Federated States of Micronesia/Yap		27. September 1909	Hellwig, Franz Emil
	4989 II	Armring	Ozeanien/Mikronesien/Federated States of Micronesia/Yap		27. September 1909	Hellwig, Franz Emil
	4990a II	Armring	Ozeanien/Mikronesien/Federated States of Micronesia/Yap		27. September 1909	Hellwig, Franz Emil
	4990b II	Armringe [4 Stück]	Ozeanien/Mikronesien/Federated States of Micronesia/Yap		27. September 1909	Hellwig, Franz Emil
	4991a II	Schildpattlöffel	Ozeanien/Mikronesien/Federated States of Micronesia/Yap		27. September 1909	Hellwig, Franz Emil
	4991b II	Farbtopf	Ozeanien/Mikronesien/Federated States of Micronesia/Yap		27. September 1909	Hellwig, Franz Emil
	4992 II	Täschchen	Ozeanien/Mikronesien/Federated States of Micronesia/Yap		27. September 1909	Hellwig, Franz Emil
	4993a II	Armring, Trochus, halbfertig	Ozeanien/Mikronesien/Federated States of Micronesia/Yap		27. September 1909	Hellwig, Franz Emil

Please note that many designations in this list have been identified as faulty, outdated or as racist abuse since the inventories´ original conception

Bild	Inventarnummer	Objektbezeichnung	Herkunft	Ethnie	Sammlungszeitraum	Sammler
	4993b II	Armring, Trochus, halbfertig	Ozeanien/Mikronesien/Federated States of Micronesia/Yap		27. September 1909	Hellwig, Franz Emil
	4993c II	Armring, Trochus, halbfertig	Ozeanien/Mikronesien/Federated States of Micronesia/Yap		27. September 1909	Hellwig, Franz Emil
	4993d II	Armring, Trochus, halbfertig	Ozeanien/Mikronesien/Federated States of Micronesia/Yap		27. September 1909	Hellwig, Franz Emil
	4994a II	Armring, Trochus, unfertig	Ozeanien/Mikronesien/Federated States of Micronesia/Yap		27. September 1909	Hellwig, Franz Emil
	4994b II	Armring, Trochus, unfertig	Ozeanien/Mikronesien/Federated States of Micronesia/Yap		27. September 1909	Hellwig, Franz Emil
	4995 II	Farbtopf	Ozeanien/Mikronesien/Federated States of Micronesia/Yap		27. September 1909	Hellwig, Franz Emil
	4996 II	Bastklopfer	Ozeanien/Mikronesien/Federated States of Micronesia/Yap		27. September 1909	Hellwig, Franz Emil
	4997 II	Beilklinge aus Muschel	Ozeanien/Mikronesien/Federated States of Micronesia/Yap		27. September 1909	Hellwig, Franz Emil
	4998 II	Messer aus Muschel	Ozeanien/Mikronesien/Federated States of Micronesia/Yap		27. September 1909	Hellwig, Franz Emil
	4999 II	Drechselklinge [Dechselklinge?] aus Muschel	Ozeanien/Mikronesien/Federated States of Micronesia/Yap		27. September 1909	Hellwig, Franz Emil
	5000 II	Fischhaken	Ozeanien/Mikronesien/Federated States of Micronesia/Yap		27. September 1909	Hellwig, Franz Emil
	5001 II	Muschel zum Schaben	Ozeanien/Mikronesien/Federated States of Micronesia/Yap		27. September 1909	Hellwig, Franz Emil
	5002 II	Muschelbeilklinge	Ozeanien/Mikronesien/Federated States of Micronesia/Yap		27. September 1909	Hellwig, Franz Emil
	5003 II	Muschelbeilklinge	Ozeanien/Mikronesien/Federated States of Micronesia/Yap		27. September 1909	Hellwig, Franz Emil
	5004 II	Muschelbeilklinge	Ozeanien/Mikronesien/Federated States of Micronesia/Yap		27. September 1909	Hellwig, Franz Emil
	5005 II	Bohrer	Ozeanien/Mikronesien/Federated States of Micronesia/Yap		27. September 1909	Hellwig, Franz Emil
	5006 II	Bohrunterlage / lange Holzkante	Ozeanien/Mikronesien/Federated States of Micronesia/Yap		27. September 1909	Hellwig, Franz Emil
	5007 II	Schildpattkamm	Ozeanien/Mikronesien/Federated States of Micronesia/Yap		27. September 1909	Hellwig, Franz Emil
	5008 II	Muschelbeilklinge	Ozeanien/Mikronesien/Federated States of Micronesia/Yap		27. September 1909	Hellwig, Franz Emil

Please note that many designations in this list have been identified as faulty, outdated or as racist abuse since the inventories' original conception

Bild	Inventarnummer	Objektbezeichnung	Herkunft	Ethnie	Sammlungszeitraum	Sammler
	5009 II	Muschelbeilklinge	Ozeanien/Mikronesien/Federated States of Micronesia/Yap		27. September 1909	Hellwig, Franz Emil
	5010 II	Muschelbeilklinge	Ozeanien/Mikronesien/Federated States of Micronesia/Yap		27. September 1909	Hellwig, Franz Emil
	5011 II	Seilergeräte (3 Stücke)	Ozeanien/Mikronesien/Federated States of Micronesia/Yap		27. September 1909	Hellwig, Franz Emil
	5012 II	Frauenschurz	Ozeanien/Mikronesien/Federated States of Micronesia/Yap		27. September 1909	Hellwig, Franz Emil
	5013 II	Korb	Ozeanien/Mikronesien/Federated States of Micronesia/Yap		27. September 1909	Hellwig, Franz Emil
	5014 II	Holzschale	Ozeanien/Mikronesien/Federated States of Micronesia/Yap		27. September 1909	Hellwig, Franz Emil
	5015 II	Männergürtel	Ozeanien/Mikronesien/Federated States of Micronesia/Yap		27. September 1909	Hellwig, Franz Emil
	5016 II	Männergürtel	Ozeanien/Mikronesien/Federated States of Micronesia/Yap		27. September 1909	Hellwig, Franz Emil
	5017 II	Männergürtel	Ozeanien/Mikronesien/Federated States of Micronesia/Yap		27. September 1909	Hellwig, Franz Emil
	5018 II	Feuerholzbüchse	Ozeanien/Mikronesien/Federated States of Micronesia/Yap		27. September 1909	Hellwig, Franz Emil
	5019 II	Feuerstahl und Stein	Ozeanien/Mikronesien/Federated States of Micronesia/Yap		27. September 1909	Hellwig, Franz Emil
	5020 II	24 Schildpattscheiben / 3 Schildpattscheiben	Ozeanien/Mikronesien/Federated States of Micronesia/Yap		27. September 1909	Hellwig, Franz Emil
	5021 II	Probe Baumbast	Ozeanien/Mikronesien/Federated States of Micronesia/Yap		27. September 1909	Hellwig, Franz Emil
	5022 II	Beilklinge	Ozeanien/Mikronesien/Federated States of Micronesia/Yap		27. September 1909	Hellwig, Franz Emil
	5023 II	Trinkschale	Ozeanien/Mikronesien/Federated States of Micronesia/Yap		27. September 1909	Hellwig, Franz Emil
	5024 II	Trinkschale	Ozeanien/Mikronesien/Federated States of Micronesia/Yap		27. September 1909	Hellwig, Franz Emil
	5025 II	Schnurprobe	Ozeanien/Mikronesien/Federated States of Micronesia/Yap		27. September 1909	Hellwig, Franz Emil
	5026 II	Schnurprobe	Ozeanien/Mikronesien/Federated States of Micronesia/Yap		27. September 1909	Hellwig, Franz Emil
	5027 II	Schnurprobe	Ozeanien/Mikronesien/Federated States of Micronesia/Yap		27. September 1909	Hellwig, Franz Emil

Please note that many designations in this list have been identified as faulty, outdated or as racist abuse since the inventories´ original conception

Bild	Inventarnummer	Objektbezeichnung	Herkunft	Ethnie	Sammlungszeitraum	Sammler
	5028 II	Schnurprobe	Ozeanien/Mikronesien/Federated States of Micronesia/Yap		27. September 1909	Hellwig, Franz Emil
	5029 II	Schnurprobe	Ozeanien/Mikronesien/Federated States of Micronesia/Yap		27. September 1909	Hellwig, Franz Emil
	5030 II	Armring aus Schildpatt	Ozeanien/Mikronesien/Federated States of Micronesia/Yap		27. September 1909	Hellwig, Franz Emil
	5031 II	Arming aus Kokos	Ozeanien/Mikronesien/Federated States of Micronesia/Yap		27. September 1909	Hellwig, Franz Emil
	5032 II	Tatauier-Instrument	Ozeanien/Mikronesien/Federated States of Micronesia/Yap		27. September 1909	Hellwig, Franz Emil
	5033 II	Faserkamm	Ozeanien/Mikronesien/Federated States of Micronesia/Yap		27. September 1909	Hellwig, Franz Emil
	5034 II	Zentrumsbohrer	Ozeanien/Mikronesien/Federated States of Micronesia/Yap		27. September 1909	Hellwig, Franz Emil
	5035 II	Kokosschale mit Scheibchen	Ozeanien/Mikronesien/Federated States of Micronesia/Yap		27. September 1909	Hellwig, Franz Emil
	5036 II	Täschchen	Ozeanien/Mikronesien/Federated States of Micronesia/Yap		27. September 1909	Hellwig, Franz Emil
	5037 II	Halsketten-Muschelstäbchen	Ozeanien/Mikronesien/Federated States of Micronesia/Yap		27. September 1909	Hellwig, Franz Emil
	5038 II	Ohrhänger, unfertig	Ozeanien/Mikronesien/Federated States of Micronesia/Yap		27. September 1909	Hellwig, Franz Emil
	5039 II	Ohrhänger, unfertig	Ozeanien/Mikronesien/Federated States of Micronesia/Yap		27. September 1909	Hellwig, Franz Emil
	5040 II	Ohrhänger, unfertig	Ozeanien/Mikronesien/Federated States of Micronesia/Yap		27. September 1909	Hellwig, Franz Emil
	5041 II	Ohrhänger, unfertig	Ozeanien/Mikronesien/Federated States of Micronesia/Yap		27. September 1909	Hellwig, Franz Emil
	5042 II	Muschel z. Schmuckstücken	Ozeanien/Mikronesien/Federated States of Micronesia/Yap		27. September 1909	Hellwig, Franz Emil
	5043 II	Schildpatt	Ozeanien/Mikronesien/Federated States of Micronesia/Yap		27. September 1909	Hellwig, Franz Emil
	5044 II	Schildpattscheibchen	Ozeanien/Mikronesien/Federated States of Micronesia/Yap		27. September 1909	Hellwig, Franz Emil
	5045 II	Kokosscheibchen	Ozeanien/Mikronesien/Federated States of Micronesia/Yap		27. September 1909	Hellwig, Franz Emil
	5046 II	Conusscheibchen	Ozeanien/Mikronesien/Federated States of Micronesia/Yap		27. September 1909	Hellwig, Franz Emil

Please note that many designations in this list have been identified as faulty, outdated or as racist abuse since the inventories´ original conception

Bild	Inventarnummer	Objektbezeichnung	Herkunft	Ethnie	Sammlungszeitraum	Sammler
	5047 II	2 Vogelknochen	Ozeanien/Mikronesien/Federated States of Micronesia/Yap		27. September 1909	Hellwig, Franz Emil
	5048 II	Bastprobe	Ozeanien/Mikronesien/Federated States of Micronesia/Yap		27. September 1909	Hellwig, Franz Emil
	5049 II	Conusmuschel	Ozeanien/Mikronesien/Federated States of Micronesia/Yap		27. September 1909	Hellwig, Franz Emil
	5050 II	Flaschenscherbe	Ozeanien/Mikronesien/Federated States of Micronesia/Yap		27. September 1909	Hellwig, Franz Emil
	5051 II	Conusköpfe	Ozeanien/Mikronesien/Federated States of Micronesia/Yap		27. September 1909	Hellwig, Franz Emil
	5052 II	3 Schneidemuscheln	Ozeanien/Mikronesien/Federated States of Micronesia/Yap		27. September 1909	Hellwig, Franz Emil
	5053 II	3 Gürtelstege aus Schildpatt	Ozeanien/Mikronesien/Federated States of Micronesia/Yap		27. September 1909	Hellwig, Franz Emil
	5054 II	Schildpatt	Ozeanien/Mikronesien/Federated States of Micronesia/Yap		27. September 1909	Hellwig, Franz Emil
	5055 II	Bohrbrett	Ozeanien/Mikronesien/Federated States of Micronesia/Yap		27. September 1909	Hellwig, Franz Emil
	5056 II	Amulett	Ozeanien/Mikronesien/Federated States of Micronesia/Yap		27. September 1909	Hellwig, Franz Emil
	5057 II	Schaber	Ozeanien/Mikronesien/Federated States of Micronesia/Yap		27. September 1909	Hellwig, Franz Emil
	5058 II	Kokosmatte	Ozeanien/Mikronesien/Federated States of Micronesia/Yap		27. September 1909	Hellwig, Franz Emil
	5059 II	Holzring	Ozeanien/Mikronesien/Federated States of Micronesia/Yap		27. September 1909	Hellwig, Franz Emil
	5060 II	Schüssel	Ozeanien/Mikronesien/Federated States of Micronesia/Yap		27. September 1909	Hellwig, Franz Emil
	5061 II	Farbe	Ozeanien/Mikronesien/Federated States of Micronesia/Yap		27. September 1909	Hellwig, Franz Emil
	5062 II	Farbe	Ozeanien/Mikronesien/Federated States of Micronesia/Yap		27. September 1909	Hellwig, Franz Emil
	5063 II	Halskettenscheibchen	Ozeanien/Mikronesien/Federated States of Micronesia/Yap		27. September 1909	Hellwig, Franz Emil
	5064 II	Schleifholz	Ozeanien/Mikronesien/Federated States of Micronesia/Yap		27. September 1909	Hellwig, Franz Emil
	5065 II	Kokosnuss mit Holzstampfer für Kalk	Ozeanien/Mikronesien/Federated States of Micronesia/Yap		27. September 1909	Hellwig, Franz Emil

Please note that many designations in this list have been identified as faulty, outdated or as racist abuse since the inventories´ original conception

Bild	Inventarnummer	Objektbezeichnung	Herkunft	Ethnie	Sammlungszeitraum	Sammler
	5066 II	Topf	Ozeanien/Mikronesien/Federated States of Micronesia/Yap		27. September 1909	Hellwig, Franz Emil
	5067 II	Kopfschmuck	Ozeanien/Mikronesien/Federated States of Micronesia/Yap		29. September 1909	Hellwig, Franz Emil
	5068a II	Doppelschüssel	Ozeanien/Mikronesien/Federated States of Micronesia/Yap		4. Oktober 1909	Hellwig, Franz Emil
	5068b II	Holzschüssel	Ozeanien/Mikronesien/Federated States of Micronesia/Yap		4. Oktober 1909	Hellwig, Franz Emil
	5069 II	Holzschüssel	Ozeanien/Mikronesien/Federated States of Micronesia/Yap		4. Oktober 1909	Hellwig, Franz Emil
	5070 II	Holzschüssel	Ozeanien/Mikronesien/Federated States of Micronesia/Yap		4. Oktober 1909	Hellwig, Franz Emil
	5071 II	Holzschüssel	Ozeanien/Mikronesien/Federated States of Micronesia/Yap		4. Oktober 1909	Hellwig, Franz Emil
	5072 II	Holzschüssel	Ozeanien/Mikronesien/Federated States of Micronesia/Yap		4. Oktober 1909	Hellwig, Franz Emil
	5073 II	Holzschüssel	Ozeanien/Mikronesien/Federated States of Micronesia/Yap		4. Oktober 1909	Hellwig, Franz Emil
	5074 II	Holzschüssel	Ozeanien/Mikronesien/Federated States of Micronesia/Yap		4. Oktober 1909	Hellwig, Franz Emil
	5075 II	Holzschüssel	Ozeanien/Mikronesien/Federated States of Micronesia/Yap		4. Oktober 1909	Hellwig, Franz Emil
	5076 II	gewebter Frauenschurz	Ozeanien/Mikronesien/Federated States of Micronesia/Yap		4. Oktober 1909	Hellwig, Franz Emil
	5077 II	Bohrer	Ozeanien/Mikronesien/Federated States of Micronesia/Yap		7. Oktober 1909	Hellwig, Franz Emil
	5078 II	Armring	Ozeanien/Mikronesien/Federated States of Micronesia/Yap		7. Oktober 1909	Hellwig, Franz Emil
	5079 II	Dolch	Ozeanien/Mikronesien/Federated States of Micronesia/Yap		7. Oktober 1909	Hellwig, Franz Emil
	5080 II	Bastklopfer	Ozeanien/Mikronesien/Federated States of Micronesia/Yap		7. Oktober 1909	Hellwig, Franz Emil
	5081a II	Kasten mit Deckel	Ozeanien/Mikronesien/Federated States of Micronesia/Yap		7. Oktober 1909	Hellwig, Franz Emil
	5081b II	Webschwert	Ozeanien/Mikronesien/Federated States of Micronesia/Yap		7. Oktober 1909	Hellwig, Franz Emil
	5082 II	Schaber	Ozeanien/Mikronesien/Federated States of Micronesia/Yap		7. Oktober 1909	Hellwig, Franz Emil

Please note that many designations in this list have been identified as faulty, outdated or as racist abuse since the inventories' original conception

Bild	Inventarnummer	Objektbezeichnung	Herkunft	Ethnie	Sammlungszeitraum	Sammler
	5083 II	Feile	Ozeanien/Mikronesien/Federated States of Micronesia/Yap		7. Oktober 1909	Hellwig, Franz Emil
	5084a II	Doppeltasche	Ozeanien/Mikronesien/Federated States of Micronesia/Yap		7. Oktober 1909	Hellwig, Franz Emil
	5084b II	Wassergefäß	Ozeanien/Mikronesien/Federated States of Micronesia/Yap		7. Oktober 1909	Hellwig, Franz Emil
	5085 II	Tatauierinstrument	Ozeanien/Mikronesien/Federated States of Micronesia/Yap		7. Oktober 1909	Hellwig, Franz Emil
	5086 II	Tatauierinstrument	Ozeanien/Mikronesien/Federated States of Micronesia/Yap		7. Oktober 1909	Hellwig, Franz Emil
	5087 II	Tatauierinstrument	Ozeanien/Mikronesien/Federated States of Micronesia/Yap		7. Oktober 1909	Hellwig, Franz Emil
	5088 II	Tatauierinstrument	Ozeanien/Mikronesien/Federated States of Micronesia/Yap		7. Oktober 1909	Hellwig, Franz Emil
	5089 II	geflochtene Tasche	Ozeanien/Mikronesien/Federated States of Micronesia/Yap		7. Oktober 1909	Hellwig, Franz Emil
	5090 II	Armring	Ozeanien/Mikronesien/Federated States of Micronesia/Yap		7. Oktober 1909	Hellwig, Franz Emil
	5091 II	Schaber	Ozeanien/Mikronesien/Federated States of Micronesia/Yap		7. Oktober 1909	Hellwig, Franz Emil
	5092 II	Netz-Strickgabel	Ozeanien/Mikronesien/Federated States of Micronesia/Yap		7. Oktober 1909	Hellwig, Franz Emil
	5093a II	Holzhaken	Ozeanien/Mikronesien/Federated States of Micronesia/Yap		7. Oktober 1909	Hellwig, Franz Emil
	5093b II	Frauengürtel	Ozeanien/Mikronesien/Federated States of Micronesia/Yap		7. Oktober 1909	Hellwig, Franz Emil
	5093c II	Tritonhorn	Ozeanien/Mikronesien/Federated States of Micronesia/Yap		7. Oktober 1909	Hellwig, Franz Emil
	5094 II	Tritonhorn	Ozeanien/Mikronesien/Federated States of Micronesia/Yap		7. Oktober 1909	Hellwig, Franz Emil
	5095 II	Haizahn-Keule	Ozeanien/Mikronesien/Federated States of Micronesia/Yap		7. Oktober 1909	Hellwig, Franz Emil
	5096 II	Deckelkiste	Ozeanien/Mikronesien/Federated States of Micronesia/Yap		7. Oktober 1909	Hellwig, Franz Emil
	5097a II	Armring	Ozeanien/Mikronesien/Federated States of Micronesia/Yap		7. Oktober 1909	Hellwig, Franz Emil
	5097b II	Täschchen	Ozeanien/Mikronesien/Federated States of Micronesia/Yap		7. Oktober 1909	Hellwig, Franz Emil

Please note that many designations in this list have been identified as faulty, outdated or as racist abuse since the inventories' original conception

Bild	Inventarnummer	Objektbezeichnung	Herkunft	Ethnie	Sammlungszeitraum	Sammler
	5098 II	Flechtnadel	Ozeanien/Mikronesien/Federated States of Micronesia/Yap		7. Oktober 1909	Hellwig, Franz Emil
	5099a II	Flechtnadel	Ozeanien/Mikronesien/Federated States of Micronesia/Yap		7. Oktober 1909	Hellwig, Franz Emil
	5099b II	Webstuhlbrett	Ozeanien/Mikronesien/Federated States of Micronesia/Yap		7. Oktober 1909	Hellwig, Franz Emil
	5100 II	Webstab	Ozeanien/Mikronesien/Federated States of Micronesia/Yap		7. Oktober 1909	Hellwig, Franz Emil
	5101a II	Webstab	Ozeanien/Mikronesien/Federated States of Micronesia/Yap		7. Oktober 1909	Hellwig, Franz Emil
	5101b II	Gürtel	Ozeanien/Mikronesien/Federated States of Micronesia/Yap		7. Oktober 1909	Hellwig, Franz Emil
	5102 II	Haarprobe	Ozeanien/Mikronesien/Federated States of Micronesia/Yap		7. Oktober 1909	Hellwig, Franz Emil
	5103 II	Täschchen	Ozeanien/Mikronesien/Federated States of Micronesia/Yap		7. Oktober 1909	Hellwig, Franz Emil
	5104 II	Armring	Ozeanien/Mikronesien/Federated States of Micronesia/Yap		7. Oktober 1909	Hellwig, Franz Emil
	5105 II	Armring	Ozeanien/Mikronesien/Federated States of Micronesia/Yap		7. Oktober 1909	Hellwig, Franz Emil
	5106 II	Brustschmuck	Ozeanien/Mikronesien/Federated States of Micronesia/Yap		7. Oktober 1909	Hellwig, Franz Emil
	5107a II	Schüssel	Ozeanien/Mikronesien/Federated States of Micronesia/Yap		7. Oktober 1909	Hellwig, Franz Emil
	5107b II	Webstuhlgürtel	Ozeanien/Mikronesien/Federated States of Micronesia/Yap		7. Oktober 1909	Hellwig, Franz Emil
	5108 II	Schüssel	Ozeanien/Mikronesien/Federated States of Micronesia/Yap		7. Oktober 1909	Hellwig, Franz Emil
	5109 II	Fischhaken	Ozeanien/Mikronesien/Federated States of Micronesia/Yap		7. Oktober 1909	Hellwig, Franz Emil
	5110 II	Schnurdreher	Ozeanien/Mikronesien/Federated States of Micronesia/Yap		7. Oktober 1909	Hellwig, Franz Emil
	5111 II	Schnurdreher	Ozeanien/Mikronesien/Federated States of Micronesia/Yap		7. Oktober 1909	Hellwig, Franz Emil
	5112 II	Schnurdreher	Ozeanien/Mikronesien/Federated States of Micronesia/Yap		7. Oktober 1909	Hellwig, Franz Emil
	5113 II	Handkorb	Ozeanien/Mikronesien/Federated States of Micronesia/Yap		7. Oktober 1909	Hellwig, Franz Emil

Please note that many designations in this list have been identified as faulty, outdated or as racist abuse since the inventories' original conception

Bild	Inventarnummer	Objektbezeichnung	Herkunft	Ethnie	Sammlungszeitraum	Sammler
	5114 II	Handkorb	Ozeanien/Mikronesien/Federated States of Micronesia/Yap		7. Oktober 1909	Hellwig, Franz Emil
	5115 II	Deckeldose	Ozeanien/Mikronesien/Federated States of Micronesia/Yap		7. Oktober 1909	Hellwig, Franz Emil
	5116 II	Schlafmatte	Ozeanien/Mikronesien/Federated States of Micronesia/Yap		7. Oktober 1909	Hellwig, Franz Emil
	5117 II	Korb	Ozeanien/Mikronesien/Federated States of Micronesia/Yap		7. Oktober 1909	Hellwig, Franz Emil
	5118 II	Muschelscheibchen	Ozeanien/Mikronesien/Federated States of Micronesia/Yap		8. Oktober 1909	Hellwig, Franz Emil
	5119 II	Spielkanu	Ozeanien/Mikronesien/Federated States of Micronesia/Yap		8. Oktober 1909	Hellwig, Franz Emil
	5120 II	Halsschmuck	Ozeanien/Mikronesien/Federated States of Micronesia/Yap		8. Oktober 1909	Hellwig, Franz Emil
	5121 II	Armring	Ozeanien/Mikronesien/Federated States of Micronesia/Yap		8. Oktober 1909	Hellwig, Franz Emil
	5122 II	Fischfalle	Ozeanien/Mikronesien/Federated States of Micronesia/Yap		8. Oktober 1909	Hellwig, Franz Emil
	5123 II	Feile	Ozeanien/Mikronesien/Federated States of Micronesia/Yap		8. Oktober 1909	Hellwig, Franz Emil
	5124 II	Speer	Ozeanien/Mikronesien/Federated States of Micronesia/Yap		8. Oktober 1909	Hellwig, Franz Emil
	5125 II	Speer	Ozeanien/Mikronesien/Federated States of Micronesia/Yap		8. Oktober 1909	Hellwig, Franz Emil
	5126a II	Speer	Ozeanien/Mikronesien/Federated States of Micronesia/Yap		8. Oktober 1909	Hellwig, Franz Emil
	5126b II	Speer	Ozeanien/Mikronesien/Federated States of Micronesia/Yap		8. Oktober 1909	Hellwig, Franz Emil
	5127 II	Speer	Ozeanien/Mikronesien/Federated States of Micronesia/Yap		8. Oktober 1909	Hellwig, Franz Emil
	5128a II	Paddel	Ozeanien/Mikronesien/Federated States of Micronesia/Yap		8. Oktober 1909	Hellwig, Franz Emil
	5128b II	Gürtel	Ozeanien/Mikronesien/Federated States of Micronesia/Yap		8. Oktober 1909	Hellwig, Franz Emil
	5129 II	Armring	Ozeanien/Mikronesien/Federated States of Micronesia/Yap		8. Oktober 1909	Hellwig, Franz Emil
	5130 II	Fischhaken	Ozeanien/Mikronesien/Federated States of Micronesia/Yap		8. Oktober 1909	Hellwig, Franz Emil

Please note that many designations in this list have been identified as faulty, outdated or as racist abuse since the inventories' original conception

Bild	Inventarnummer	Objektbezeichnung	Herkunft	Ethnie	Sammlungszeitraum	Sammler
	5131 II	Webstuhl	Ozeanien/Mikronesien/Federated States of Micronesia/Yap		8. Oktober 1909	Hellwig, Franz Emil
	5132 II	Korb	Ozeanien/Mikronesien/Federated States of Micronesia/Yap		8. Oktober 1909	Hellwig, Franz Emil
	5133 II	Bananenbast, ungeschabt	Ozeanien/Mikronesien/Federated States of Micronesia/Yap		8. Oktober 1909	Hellwig, Franz Emil
	5134a II	Bananenbast, gespalten	Ozeanien/Mikronesien/Federated States of Micronesia/Yap		8. Oktober 1909	Hellwig, Franz Emil
	5134b II	Bananenbast, fein gespalten	Ozeanien/Mikronesien/Federated States of Micronesia/Yap		8. Oktober 1909	Hellwig, Franz Emil
	5134c II	Bananenbast, geschabt	Ozeanien/Mikronesien/Federated States of Micronesia/Yap		8. Oktober 1909	Hellwig, Franz Emil
	5135 II	Bast	Ozeanien/Mikronesien/Federated States of Micronesia/Yap		8. Oktober 1909	Hellwig, Franz Emil
	5136 II	Bast	Ozeanien/Mikronesien/Federated States of Micronesia/Yap		8. Oktober 1909	Hellwig, Franz Emil
	5137 II	Bast	Ozeanien/Mikronesien/Federated States of Micronesia/Yap		8. Oktober 1909	Hellwig, Franz Emil
	5138a II	Faserspaltmuschel	Ozeanien/Mikronesien/Federated States of Micronesia/Yap		8. Oktober 1909	Hellwig, Franz Emil
	5138b II	Schüssel	Ozeanien/Mikronesien/Federated States of Micronesia/Yap		8. Oktober 1909	Hellwig, Franz Emil
	5139 II	Speer	Ozeanien/Mikronesien/Federated States of Micronesia/Yap		8. Oktober 1909	Hellwig, Franz Emil
	5140 II	Speer	Ozeanien/Mikronesien/Federated States of Micronesia/Yap		8. Oktober 1909	Hellwig, Franz Emil
	5141 II	Holzgefäß	Ozeanien/Mikronesien/Federated States of Micronesia/Yap		8. Oktober 1909	Hellwig, Franz Emil
	5142 II	Holzschüssel	Ozeanien/Mikronesien/Federated States of Micronesia/Yap		8. Oktober 1909	Hellwig, Franz Emil
	5143 II	Holzschüssel	Ozeanien/Mikronesien/Federated States of Micronesia/Yap		8. Oktober 1909	Hellwig, Franz Emil
	5144 II	Sieblöffel	Ozeanien/Mikronesien/Federated States of Micronesia/Yap		8. Oktober 1909	Hellwig, Franz Emil
	5145 II	Spielkanu aus Holz	Ozeanien/Mikronesien/Federated States of Micronesia/Yap		8. Oktober 1909	Hellwig, Franz Emil
	5146a II	Halskette	Ozeanien/Mikronesien/Federated States of Micronesia/Yap		9. Oktober 1909	Hellwig, Franz Emil

Please note that many designations in this list have been identified as faulty, outdated or as racist abuse since the inventories' original conception

Bild	Inventarnummer	Objektbezeichnung	Herkunft	Ethnie	Sammlungszeitraum	Sammler
	5146b II	Doppeltasche	Ozeanien/Mikronesien/Federated States of Micronesia/Yap		9. Oktober 1909	Hellwig, Franz Emil
	5147 II	Schüssel	Ozeanien/Mikronesien/Federated States of Micronesia/Yap		9. Oktober 1909	Hellwig, Franz Emil
	5148a II	Schüssel	Ozeanien/Mikronesien/Federated States of Micronesia/Yap		9. Oktober 1909	Hellwig, Franz Emil
	5148b II	Frauengürtel	Ozeanien/Mikronesien/Federated States of Micronesia/Yap		9. Oktober 1909	Hellwig, Franz Emil
	5148c II	Deckeldose	Ozeanien/Mikronesien/Federated States of Micronesia/Yap		9. Oktober 1909	Hellwig, Franz Emil
	5149 II	Hängenetz / Bett	Ozeanien/Mikronesien/Federated States of Micronesia/Yap		9. Oktober 1909	Hellwig, Franz Emil
	5150 II	Betelmörser	Ozeanien/Mikronesien/Federated States of Micronesia/Yap		9. Oktober 1909	Hellwig, Franz Emil
	5151 II	Spaten / Löffel	Ozeanien/Mikronesien/Federated States of Micronesia/Yap		9. Oktober 1909	Hellwig, Franz Emil
	5152 II	Matte	Ozeanien/Mikronesien/Federated States of Micronesia/Yap		9. Oktober 1909	Hellwig, Franz Emil
	5153 II	Kokosfingerring	Ozeanien/Mikronesien/Federated States of Micronesia/Yap		9. Oktober 1909	Hellwig, Franz Emil
	5154 II	Kokosfingerring	Ozeanien/Mikronesien/Federated States of Micronesia/Yap		9. Oktober 1909	Hellwig, Franz Emil
	5155 II	Kokoskette	Ozeanien/Mikronesien/Federated States of Micronesia/Yap		9. Oktober 1909	Hellwig, Franz Emil
	5156 II	Halskette	Ozeanien/Mikronesien/Federated States of Micronesia/Yap		9. Oktober 1909	Hellwig, Franz Emil
	5157 II	Fingerdolch	Ozeanien/Mikronesien/Federated States of Micronesia/Yap		9. Oktober 1909	Hellwig, Franz Emil
	5158a II	Fingerdolch	Ozeanien/Mikronesien/Federated States of Micronesia/Yap		9. Oktober 1909	Hellwig, Franz Emil
	5158b II	Armring	Ozeanien/Mikronesien/Federated States of Micronesia/Yap		9. Oktober 1909	Hellwig, Franz Emil
	5159 II	Feuerholzbüchse	Ozeanien/Mikronesien/Federated States of Micronesia/Yap		9. Oktober 1909	Hellwig, Franz Emil
	5160 II	Deckelkasten	Ozeanien/Mikronesien/Federated States of Micronesia/Yap		9. Oktober 1909	Hellwig, Franz Emil
	5161 II	Weiberschurz	Ozeanien/Mikronesien/Federated States of Micronesia/Yap		9. Oktober 1909	Hellwig, Franz Emil

Please note that many designations in this list have been identified as faulty, outdated or as racist abuse since the inventories' original conception

Bild	Inventarnummer	Objektbezeichnung	Herkunft	Ethnie	Sammlungszeitraum	Sammler
	5162 II	Weiberschurz	Ozeanien/Mikronesien/Federated States of Micronesia/Yap		11. Oktober 1909	Hellwig, Franz Emil
	5163 II	Männerschurz	Ozeanien/Mikronesien/Federated States of Micronesia/Yap		11. Oktober 1909	Hellwig, Franz Emil
	5164 II	Männerschurz	Ozeanien/Mikronesien/Federated States of Micronesia/Yap		11. Oktober 1909	Hellwig, Franz Emil
	5165 II	Frauenhaargürtel	Ozeanien/Mikronesien/Federated States of Micronesia/Yap		11. Oktober 1909	Hellwig, Franz Emil
	5166 II	Halskette	Ozeanien/Mikronesien/Federated States of Micronesia/Yap		11. Oktober 1909	Hellwig, Franz Emil
	5167 II	Halskette	Ozeanien/Mikronesien/Federated States of Micronesia/Yap		11. Oktober 1909	Hellwig, Franz Emil
	5168 II	Armring	Ozeanien/Mikronesien/Federated States of Micronesia/Yap		11. Oktober 1909	Hellwig, Franz Emil
	5169 II	Halskette	Ozeanien/Mikronesien/Federated States of Micronesia/Yap		11. Oktober 1909	Hellwig, Franz Emil
	5170 II	Ohrgehänge	Ozeanien/Mikronesien/Federated States of Micronesia/Yap		11. Oktober 1909	Hellwig, Franz Emil
	5171 II	Frauengürtel	Ozeanien/Mikronesien/Federated States of Micronesia/Yap		11. Oktober 1909	Hellwig, Franz Emil
	5172 II	Nussschale	Ozeanien/Mikronesien/Federated States of Micronesia/Yap		11. Oktober 1909	Hellwig, Franz Emil
	5173 II	Kamm	Ozeanien/Mikronesien/Federated States of Micronesia/Yap		11. Oktober 1909	Hellwig, Franz Emil
	5174 II	Keule aus Holz, paddelähnliche Form, Zierschnitzungen (geometrische Formen)	Ozeanien/Mikronesien/Federated States of Micronesia/Yap		11. Oktober 1909	Hellwig, Franz Emil
	5175 II	Schildpattschale	Ozeanien/Mikronesien/Federated States of Micronesia/Yap		11. Oktober 1909	Hellwig, Franz Emil
	5176 II	Schüssel in Vogelform	Ozeanien/Mikronesien/Federated States of Micronesia/Yap		11. Oktober 1909	Hellwig, Franz Emil
	5177a II	Fischschüssel	Ozeanien/Mikronesien/Federated States of Micronesia/Yap		11. Oktober 1909	Hellwig, Franz Emil
	5177b II	Dolch	Ozeanien/Mikronesien/Federated States of Micronesia/Yap		11. Oktober 1909	Hellwig, Franz Emil
	5178 II	Beilklinge	Ozeanien/Mikronesien/Federated States of Micronesia/Yap		11. Oktober 1909	Hellwig, Franz Emil

Please note that many designations in this list have been identified as faulty, outdated or as racist abuse since the inventories´ original conception

Bild	Inventarnummer	Objektbezeichnung	Herkunft	Ethnie	Sammlungszeitraum	Sammler
	5179 II	Hacke	Ozeanien/Mikronesien/Federated States of Micronesia/Yap		11. Oktober 1909	Hellwig, Franz Emil
	5180 II	Kinderarmring	Ozeanien/Mikronesien/Federated States of Micronesia/Yap		11. Oktober 1909	Hellwig, Franz Emil
	5181 II	Hausmodell	Ozeanien/Mikronesien/Federated States of Micronesia/Yap		11. Oktober 1909	Hellwig, Franz Emil
	5182 II	Männerkopfkranz	Ozeanien/Mikronesien/Federated States of Micronesia/Yap		11. Oktober 1909	Hellwig, Franz Emil
	5183 II	Männerkopfkranz	Ozeanien/Mikronesien/Federated States of Micronesia/Yap		11. Oktober 1909	Hellwig, Franz Emil
	5184 II	Männerkopfkranz	Ozeanien/Mikronesien/Federated States of Micronesia/Yap		11. Oktober 1909	Hellwig, Franz Emil
	5185 II	Männerkopfkranz	Ozeanien/Mikronesien/Federated States of Micronesia/Yap		11. Oktober 1909	Hellwig, Franz Emil
	5186 II	Männerkopfkranz	Ozeanien/Mikronesien/Federated States of Micronesia/Yap		11. Oktober 1909	Hellwig, Franz Emil
	5187 II	Männerkopfkranz / Brustschmuck	Ozeanien/Mikronesien/Federated States of Micronesia/Yap		11. Oktober 1909	Hellwig, Franz Emil
	5188 II	essbares Kraut	Ozeanien/Mikronesien/Federated States of Micronesia/Yap		11. Oktober 1909	Hellwig, Franz Emil
	5189 II	Probe von Webfaser-Verknotung	Ozeanien/Mikronesien/Federated States of Micronesia/Yap		11. Oktober 1909	Hellwig, Franz Emil
	5190 II	Probe verknotete Webfasern	Ozeanien/Mikronesien/Federated States of Micronesia/Yap		11. Oktober 1909	Hellwig, Franz Emil
	5191 II	Balttprobe der Pflanze: e wuau	Ozeanien/Mikronesien/Federated States of Micronesia/Yap		11. Oktober 1909	Hellwig, Franz Emil
	5192 II	Halskette	Ozeanien/Mikronesien/Federated States of Micronesia/Yap		12. Oktober 1909	Hellwig, Franz Emil
	5193 II	1 Satz Zähl- und Ausrateknoten [?]	Ozeanien/Mikronesien/Federated States of Micronesia/Yap		16. Oktober 1909	Hellwig, Franz Emil
	5194 II	Pfeife (Kinderspielzeug)	Ozeanien/Mikronesien/Federated States of Micronesia/Yap		12. Oktober 1909	Hellwig, Franz Emil
	5195 II	Fisch (Kinderspielzeug)	Ozeanien/Mikronesien/Federated States of Micronesia/Yap		12. Oktober 1909	Hellwig, Franz Emil
	5196 II	Tarostampfer	Ozeanien/Mikronesien/Federated States of Micronesia/Yap		27. September 1909	Hellwig, Franz Emil
	5197 II	Dolch	Ozeanien/Mikronesien/Federated States of Micronesia/Yap		11. Oktober 1909	Hellwig, Franz Emil

Please note that many designations in this list have been identified as faulty, outdated or as racist abuse since the inventories´ original conception

Bild	Inventarnummer	Objektbezeichnung	Herkunft	Ethnie	Sammlungszeitraum	Sammler
	5198b II	Armring	Ozeanien/Mikronesien/Federated States of Micronesia/Yap		11. Oktober 1909	Hellwig, Franz Emil
	5199 II	Tarohacke	Ozeanien/Mikronesien/Federated States of Micronesia/Yap		11. Oktober 1909	Hellwig, Franz Emil
	5200a II	Tarobank	Ozeanien/Mikronesien/Palau		25. September 1909	Hellwig, Franz Emil
	5200b II	Beilklinge	Ozeanien/Mikronesien/Federated States of Micronesia/Yap		13. Oktober 1909	Hellwig, Franz Emil
	5200c II	Frauengürtel	Ozeanien/Mikronesien/Federated States of Micronesia/Yap		13. Oktober 1909	Hellwig, Franz Emil
	5201 II	Frauengürtel	Ozeanien/Mikronesien/Federated States of Micronesia/Yap		13. Oktober 1909	Hellwig, Franz Emil
	5202a II	Schüssel	Ozeanien/Mikronesien/Federated States of Micronesia/Yap		13. Oktober 1909	Hellwig, Franz Emil
	5202b II	Beilklinge	Ozeanien/Mikronesien/Federated States of Micronesia/Yap		13. Oktober 1909	Hellwig, Franz Emil
	5202c II	Armring	Ozeanien/Mikronesien/Federated States of Micronesia/Yap		13. Oktober 1909	Hellwig, Franz Emil
	5203 II	Muschelbeil	Ozeanien/Mikronesien/Federated States of Micronesia/Yap		13. Oktober 1909	Hellwig, Franz Emil
	5204a II	chines. Speckstein-Scherben	Ozeanien/Mikronesien/Federated States of Micronesia/Yap		13. Oktober 1909	Hellwig, Franz Emil
	5204b II	Halskette mit Muschelscheibchen	Ozeanien/Mikronesien/Federated States of Micronesia/Yap		13. Oktober 1909	Hellwig, Franz Emil
	5205a II	Fischhaken	Ozeanien/Mikronesien/Federated States of Micronesia/Yap		13. Oktober 1909	Hellwig, Franz Emil
	5205b II	Fischhaken	Ozeanien/Mikronesien/Federated States of Micronesia/Yap		13. Oktober 1909	Hellwig, Franz Emil
	5206 II	Frauenhaar-Gürtel	Ozeanien/Mikronesien/Federated States of Micronesia/Yap		13. Oktober 1909	Hellwig, Franz Emil
	5207 II	Halskette	Ozeanien/Mikronesien/Federated States of Micronesia/Yap		13. Oktober 1909	Hellwig, Franz Emil
	5208a II	Armring	Ozeanien/Mikronesien/Federated States of Micronesia/Yap		13. Oktober 1909	Hellwig, Franz Emil
	5208b II	Armring	Ozeanien/Mikronesien/Federated		13. Oktober	Hellwig, Franz

Please note that many designations in this list have been identified as faulty, outdated or as racist abuse since the inventories´ original conception

Bild	Inventarnummer	Objektbezeichnung	Herkunft	Ethnie	Sammlungszeitraum	Sammler
			States of Micronesia/Yap		1909	Emil
	5209 II	Webstuhlpflock	Ozeanien/Mikronesien/Federated States of Micronesia/Yap		13. Oktober 1909	Hellwig, Franz Emil
	5210 II	Webstuhlpflock	Ozeanien/Mikronesien/Federated States of Micronesia/Yap		13. Oktober 1909	Hellwig, Franz Emil
	5211 II	Beilklinge	Ozeanien/Mikronesien/Federated States of Micronesia/Yap		13. Oktober 1909	Hellwig, Franz Emil
	5212 II	"Fischfett" (Paraffin?)	Ozeanien/Mikronesien/Federated States of Micronesia/Yap		13. Oktober 1909	Hellwig, Franz Emil
	5213a II	Schüssel	Ozeanien/Mikronesien/Federated States of Micronesia/Yap		13. Oktober 1909	Hellwig, Franz Emil
	5213b II	Armring, aus Schildpatt	Ozeanien/Mikronesien/Federated States of Micronesia/Yap		13. Oktober 1909	Hellwig, Franz Emil
	5213c II	Armring	Ozeanien/Mikronesien/Federated States of Micronesia/Yap		13. Oktober 1909	Hellwig, Franz Emil
	5213d II	Schüssel	Ozeanien/Mikronesien/Federated States of Micronesia/Yap		13. Oktober 1909	Hellwig, Franz Emil
	5214 II	Brustschmuck	Ozeanien/Mikronesien/Federated States of Micronesia/Yap		13. Oktober 1909	Hellwig, Franz Emil
	5215a II	Ohrschmuck	Ozeanien/Mikronesien/Federated States of Micronesia/Yap		13. Oktober 1909	Hellwig, Franz Emil
	5215b II	Speer	Ozeanien/Mikronesien/Federated States of Micronesia/Yap		13. Oktober 1909	Hellwig, Franz Emil
	5216 II	Frauenhaargürtel	Ozeanien/Mikronesien/Federated States of Micronesia/Yap		13. Oktober 1909	Hellwig, Franz Emil
	5217 II	Armring	Ozeanien/Mikronesien/Federated States of Micronesia/Yap		14. Oktober 1909	Hellwig, Franz Emil
	5218 II	Hänger aus Muschel	Ozeanien/Mikronesien/Federated States of Micronesia/Yap		14. Oktober 1909	Hellwig, Franz Emil
	5219 II	Schüssel	Ozeanien/Mikronesien/Federated States of Micronesia/Yap		14. Oktober 1909	Hellwig, Franz Emil
	5220 II	Schüssel	Ozeanien/Mikronesien/Federated States of Micronesia/Yap		14. Oktober 1909	Hellwig, Franz Emil
	5221 II	Schüssel	Ozeanien/Mikronesien/Federated States of Micronesia/Yap		14. Oktober 1909	Hellwig, Franz Emil
	5222 II	Armring	Ozeanien/Mikronesien/Federated States of Micronesia/Yap		14. Oktober 1909	Hellwig, Franz Emil

Please note that many designations in this list have been identified as racist, outdated or as racist abuse since the inventories' original conception

Bild	Inventarnummer	Objektbezeichnung	Herkunft	Ethnie	Sammlungszeitraum	Sammler
	5223 II	Schüssel	Ozeanien/Mikronesien/Federated States of Micronesia/Yap		14. Oktober 1909	Hellwig, Franz Emil
	5224 II	Haustür	Ozeanien/Mikronesien/Federated States of Micronesia/Yap		14. Oktober 1909	Hellwig, Franz Emil
	5225 II	Halsschnur	Ozeanien/Mikronesien/Federated States of Micronesia/Yap		14. Oktober 1909	Hellwig, Franz Emil
	5226a II	Beilklinge	Ozeanien/Mikronesien/Federated States of Micronesia/Yap		14. Oktober 1909	Hellwig, Franz Emil
	5226b II	Schüssel	Ozeanien/Mikronesien/Federated States of Micronesia/Yap		14. Oktober 1909	Hellwig, Franz Emil
	5226c II	Paraffin	Ozeanien/Mikronesien/Federated States of Micronesia/Yap		14. Oktober 1909	Hellwig, Franz Emil
	5227 II	Beilklinge	Ozeanien/Mikronesien/Federated States of Micronesia/Yap		14. Oktober 1909	Hellwig, Franz Emil
	5228 II	Beiklinge	Ozeanien/Mikronesien/Federated States of Micronesia/Yap		14. Oktober 1909	Hellwig, Franz Emil
	5229 II	Speer [Harpune], bemalt	Ozeanien/Mikronesien/Federated States of Micronesia/Yap		14. Oktober 1909	Hellwig, Franz Emil
	5230a II	Korb	Ozeanien/Mikronesien/Federated States of Micronesia/Yap		14. Oktober 1909	Hellwig, Franz Emil
	5230b II	Armring	Ozeanien/Mikronesien/Federated States of Micronesia/Yap		14. Oktober 1909	Hellwig, Franz Emil
	5231 II	Beilklinge	Ozeanien/Mikronesien/Federated States of Micronesia/Yap		14. Oktober 1909	Hellwig, Franz Emil
	5232 II	Tanzstab	Ozeanien/Mikronesien/Federated States of Micronesia/Yap		14. Oktober 1909	Hellwig, Franz Emil
	5233 II	Fischnetz	Ozeanien/Mikronesien/Federated States of Micronesia/Yap		14. Oktober 1909	Hellwig, Franz Emil
	5234 II	Hacke	Ozeanien/Mikronesien/Federated States of Micronesia/Yap		14. Oktober 1909	Hellwig, Franz Emil
	5235 II	Ohrgehänge	Ozeanien/Mikronesien/Federated States of Micronesia/Yap		14. Oktober 1909	Hellwig, Franz Emil
	5236 II	Halskette	Ozeanien/Mikronesien/Federated States of Micronesia/Yap		14. Oktober 1909	Hellwig, Franz Emil
	5237 II	Schüssel	Ozeanien/Mikronesien/Federated States of Micronesia/Yap		14. Oktober 1909	Hellwig, Franz Emil
	5238 II	Fischnetz	Ozeanien/Mikronesien/Federated States of Micronesia/Yap		14. Oktober 1909	Hellwig, Franz Emil

Please note that many designations in this list have been identified as faulty, outdated or as racist abuse since the inventories´ original conception

Bild	Inventarnummer	Objektbezeichnung	Herkunft	Ethnie	Sammlungszeitraum	Sammler
	5239 II	Schüssel	Ozeanien/Mikronesien/Federated States of Micronesia/Yap		14. Oktober 1909	Hellwig, Franz Emil
	5240a II	Speer	Ozeanien/Mikronesien/Federated States of Micronesia/Yap		14. Oktober 1909	Hellwig, Franz Emil
	5240b II	Speer	Ozeanien/Mikronesien/Federated States of Micronesia/Yap		14. Oktober 1909	Hellwig, Franz Emil
	5241 II	Halskette	Ozeanien/Mikronesien/Federated States of Micronesia/Yap		14. Oktober 1909	Hellwig, Franz Emil
	5242 II	Halskette	Ozeanien/Mikronesien/Federated States of Micronesia/Yap		14. Oktober 1909	Hellwig, Franz Emil
	5243 II	Drechselklinge [Dechselklinge?]	Ozeanien/Mikronesien/Federated States of Micronesia/Yap		14. Oktober 1909	Hellwig, Franz Emil
	5244 II	Drechselklinge [Dechselklinge?]	Ozeanien/Mikronesien/Federated States of Micronesia/Yap		14. Oktober 1909	Hellwig, Franz Emil
	5245 II	1 Paar Ohrgehänge	Ozeanien/Mikronesien/Federated States of Micronesia/Yap		14. Oktober 1909	Hellwig, Franz Emil
	5246 II	2 Schmuckbänder für Oberarm	Ozeanien/Mikronesien/Federated States of Micronesia/Yap		14. Oktober 1909	Hellwig, Franz Emil
	5247 II	1 Schmuckband für Waden	Ozeanien/Mikronesien/Federated States of Micronesia/Yap		14. Oktober 1909	Hellwig, Franz Emil
	5248 II	4 Schmuckbänder für Fussgelenke	Ozeanien/Mikronesien/Federated States of Micronesia/Yap		14. Oktober 1909	Hellwig, Franz Emil
	5249a II	Fussschnur	Ozeanien/Mikronesien/Federated States of Micronesia/Yap		14. Oktober 1909	Hellwig, Franz Emil
	5249b II	Frauengürtel	Ozeanien/Mikronesien/Federated States of Micronesia/Yap		14. Oktober 1909	Hellwig, Franz Emil
	5250 II	Fischreuse	Ozeanien/Mikronesien/Federated States of Micronesia/Yap		14. Oktober 1909	Hellwig, Franz Emil
	5251 II	Fischnetz - gesehen: Raffelung eines Netzes	Ozeanien/Mikronesien/Federated States of Micronesia/Yap		14. Oktober 1909	Hellwig, Franz Emil
	5252 II	Korb	Ozeanien/Mikronesien/Federated States of Micronesia/Yap		15. Oktober 1909	Hellwig, Franz Emil
	5253 II	Riechnuss	Ozeanien/Mikronesien/Federated States of Micronesia/Yap		15. Oktober 1909	Hellwig, Franz Emil
	5254 II	Tür	Ozeanien/Mikronesien/Federated States of Micronesia/Yap		15. Oktober 1909	Hellwig, Franz Emil
	5255 II	Korb	Ozeanien/Mikronesien/Federated States of Micronesia/Yap		15. Oktober 1909	Hellwig, Franz Emil

Please note that many designations in this list have been identified as faulty, outdated or as racist abuse since the inventories´ original conception

Bild	Inventarnummer	Objektbezeichnung	Herkunft	Ethnie	Sammlungszeitraum	Sammler
	5256a II	Tabakbüchse	Ozeanien/Mikronesien/Federated States of Micronesia/Yap		15. Oktober 1909	Hellwig, Franz Emil
	5256b II	Tabakbüchse	Ozeanien/Mikronesien/Federated States of Micronesia/Yap		15. Oktober 1909	Hellwig, Franz Emil
	5257 II	Korb	Ozeanien/Mikronesien/Federated States of Micronesia/Yap		15. Oktober 1909	Hellwig, Franz Emil
	5258 II	Beilklinge	Ozeanien/Mikronesien/Federated States of Micronesia/Yap		15. Oktober 1909	Hellwig, Franz Emil
	5259 II	Tür	Ozeanien/Mikronesien/Federated States of Micronesia/Yap		15. Oktober 1909	Hellwig, Franz Emil
	5260 II	Paddel	Ozeanien/Mikronesien/Federated States of Micronesia/Yap		15. Oktober 1909	Hellwig, Franz Emil
	5261a II	Bastklopfer	Ozeanien/Mikronesien/Federated States of Micronesia/Yap		15. Oktober 1909	Hellwig, Franz Emil
	5261b II	Korb	Ozeanien/Mikronesien/Federated States of Micronesia/Yap		15. Oktober 1909	Hellwig, Franz Emil
	5262 II	essbare Muschel	Ozeanien/Mikronesien/Federated States of Micronesia/Yap		15. Oktober 1909	Hellwig, Franz Emil
	5263 II	Muschelschale	Ozeanien/Mikronesien/Federated States of Micronesia/Yap		15. Oktober 1909	Hellwig, Franz Emil
	5264 II	Muschelschale	Ozeanien/Mikronesien/Federated States of Micronesia/Yap		15. Oktober 1909	Hellwig, Franz Emil
	5265 II	Kopfkranz	Ozeanien/Mikronesien/Federated States of Micronesia/Yap		16. Oktober 1909	Hellwig, Franz Emil
	5266 II	Aisens (Gefäßdeckel)	Ozeanien/Mikronesien/Federated States of Micronesia/Yap		16. Oktober 1909	Hellwig, Franz Emil
	5267a II	Kokosnuss	Ozeanien/Mikronesien/Federated States of Micronesia/Yap		16. Oktober 1909	Hellwig, Franz Emil
	5267b II	Körbchen	Ozeanien/Mikronesien/Federated States of Micronesia/Yap		16. Oktober 1909	Hellwig, Franz Emil
	5268 II	Halsperlenschnur	Ozeanien/Mikronesien/Federated States of Micronesia/Yap		16. Oktober 1909	Hellwig, Franz Emil
	5269 II	Arm- und Beinschmuck	Ozeanien/Mikronesien/Federated States of Micronesia/Yap		16. Oktober 1909	Hellwig, Franz Emil
	5270a II	Paar Knabenschurze	Ozeanien/Mikronesien/Federated States of Micronesia/Yap		16. Oktober 1909	Hellwig, Franz Emil
	5270b II	Paar Knabenschurze	Ozeanien/Mikronesien/Federated States of Micronesia/Yap		16. Oktober 1909	Hellwig, Franz Emil

Please note that many designations in this list have been identified as faulty, outdated or as racist abuse since the inventories´ original conception

Bild	Inventarnummer	Objektbezeichnung	Herkunft	Ethnie	Sammlungszeitraum	Sammler
	5271 II	Fächer	Ozeanien/Mikronesien/Federated States of Micronesia/Yap		16. Oktober 1909	Hellwig, Franz Emil
	5272 II	Knaben-Spielmaske (aus Tapa?)	Ozeanien/Mikronesien/Federated States of Micronesia/Yap		16. Oktober 1909	Hellwig, Franz Emil
	5273 II	Tatauierhammer	Ozeanien/Mikronesien/Federated States of Micronesia/Yap		16. Oktober 1909	Hellwig, Franz Emil
	5274 II	Tatauierhammer	Ozeanien/Mikronesien/Federated States of Micronesia/Yap		16. Oktober 1909	Hellwig, Franz Emil
	5275a II	Tatauiernadel	Ozeanien/Mikronesien/Federated States of Micronesia/Yap		16. Oktober 1909	Hellwig, Franz Emil
	5275b II	schwarze Tatauierfarbe	Ozeanien/Mikronesien/Federated States of Micronesia/Yap		16. Oktober 1909	Hellwig, Franz Emil
	5275c II	Tatauiernadel	Ozeanien/Mikronesien/Federated States of Micronesia/Yap		16. Oktober 1909	Hellwig, Franz Emil
	5276a II	Webstuhl [mit Zubehör a-g]	Ozeanien/Mikronesien/Federated States of Micronesia/Yap		15. Oktober 1909	Hellwig, Franz Emil
	5276b II	gewebte Weiber-Hüftmatte	Ozeanien/Mikronesien/Federated States of Micronesia/Yap		16. Oktober 1909	Hellwig, Franz Emil
	5277 II	gewebte Weiber-Hüftmatte	Ozeanien/Mikronesien/Federated States of Micronesia/Yap		16. Oktober 1909	Hellwig, Franz Emil
	5278 II	gewebte Hüftmatte für Frauen	Ozeanien/Mikronesien/Federated States of Micronesia/Yap		16. Oktober 1909	Hellwig, Franz Emil
	5279 II	Mädchenschurz	Ozeanien/Mikronesien/Federated States of Micronesia/Yap		16. Oktober 1909	Hellwig, Franz Emil
	5280 II	Kopfkranz	Ozeanien/Mikronesien/Federated States of Micronesia/Yap		16. Oktober 1909	Hellwig, Franz Emil
	5281 II	Frauenhüftmatte	Ozeanien/Mikronesien/Federated States of Micronesia/Yap		16. Oktober 1909	Hellwig, Franz Emil
	5282 II	Korb	Ozeanien/Mikronesien/Federated States of Micronesia/Yap		16. Oktober 1909	Hellwig, Franz Emil
	5283 II	Perlschalen-Schaber	Ozeanien/Mikronesien/Federated States of Micronesia/Yap		16. Oktober 1909	Hellwig, Franz Emil
	5284 II	Perlschalen-Schaber	Ozeanien/Mikronesien/Federated States of Micronesia/Yap		16. Oktober 1909	Hellwig, Franz Emil
	5285 II	Täschchen	Ozeanien/Mikronesien/Federated States of Micronesia/Yap		16. Oktober 1909	Hellwig, Franz Emil
	5286 II	Armring	Ozeanien/Mikronesien/Federated States of Micronesia/Yap		16. Oktober 1909	Hellwig, Franz Emil

Please note that many designations in this list have been identified as faulty, outdated or as racist abuse since the inventories´ original conception

Bild	Inventarnummer	Objektbezeichnung	Herkunft	Ethnie	Sammlungszeitraum	Sammler
	5287 II	Armring	Ozeanien/Mikronesien/Federated States of Micronesia/Yap		16. Oktober 1909	Hellwig, Franz Emil
	5288 II	Armring	Ozeanien/Mikronesien/Federated States of Micronesia/Yap		16. Oktober 1909	Hellwig, Franz Emil
	5289 II	Armring	Ozeanien/Mikronesien/Federated States of Micronesia/Yap		16. Oktober 1909	Hellwig, Franz Emil
	5290 II	Armring	Ozeanien/Mikronesien/Federated States of Micronesia/Yap		16. Oktober 1909	Hellwig, Franz Emil
	5291 II	Armring	Ozeanien/Mikronesien/Federated States of Micronesia/Yap		16. Oktober 1909	Hellwig, Franz Emil
	5292 II	Beilklinge	Ozeanien/Mikronesien/Federated States of Micronesia/Yap		16. Oktober 1909	Hellwig, Franz Emil
	5293 II	Halskette	Ozeanien/Mikronesien/Federated States of Micronesia/Yap		16. Oktober 1909	Hellwig, Franz Emil
	5294 II	Halskette	Ozeanien/Mikronesien/Federated States of Micronesia/Yap		16. Oktober 1909	Hellwig, Franz Emil
	5295 II	Schlafmatte	Ozeanien/Mikronesien/Federated States of Micronesia/Yap		16. Oktober 1909	Hellwig, Franz Emil
	5296 II	Tasche	Ozeanien/Mikronesien/Federated States of Micronesia/Yap		16. Oktober 1909	Hellwig, Franz Emil
	5297 II	Ohrgehänge	Ozeanien/Mikronesien/Federated States of Micronesia/Yap		17. Oktober 1909	Hellwig, Franz Emil
	5298 II	Ohrringe	Ozeanien/Mikronesien/Federated States of Micronesia/Yap		19. Oktober 1909	Hellwig, Franz Emil
	5299 II	Ohrringe	Ozeanien/Mikronesien/Federated States of Micronesia/Yap		19. Oktober 1909	Hellwig, Franz Emil
	5300 II	Ohrgehänge	Ozeanien/Mikronesien/Federated States of Micronesia/Yap		19. Oktober 1909	Hellwig, Franz Emil
	5301a II	Ohrgehänge	Ozeanien/Mikronesien/Federated States of Micronesia/Yap		19. Oktober 1909	Hellwig, Franz Emil
	5301b II	Halskette	Ozeanien/Mikronesien/Federated States of Micronesia/Yap		19. Oktober 1909	Hellwig, Franz Emil
	5302 II	Halskette	Ozeanien/Mikronesien/Federated States of Micronesia/Yap		19. Oktober 1909	Hellwig, Franz Emil
	5303 II	Halskette	Ozeanien/Mikronesien/Federated States of Micronesia/Yap		19. Oktober 1909	Hellwig, Franz Emil
	5304 II	Halskette	Ozeanien/Mikronesien/Federated States of Micronesia/Yap		19. Oktober 1909	Hellwig, Franz Emil

Please note that many designations in this list have been identified as faulty, outdated or as racist abuse since the inventories´ original conception

Bild	Inventarnummer	Objektbezeichnung	Herkunft	Ethnie	Sammlungszeitraum	Sammler
	5305 II	geflochtenes Täschchen	Ozeanien/Mikronesien/Federated States of Micronesia/Yap		19. Oktober 1909	Hellwig, Franz Emil
	5306 II	geflochtenes Täschchen	Ozeanien/Mikronesien/Federated States of Micronesia/Yap		19. Oktober 1909	Hellwig, Franz Emil
	5307 II	Männer-Webgürtel	Ozeanien/Mikronesien/Federated States of Micronesia/Yap		19. Oktober 1909	Hellwig, Franz Emil
	5308a II	geflochtene Tasche	Ozeanien/Mikronesien/Federated States of Micronesia/Yap		19. Oktober 1909	Hellwig, Franz Emil
	5308b II	Frauengürtel	Ozeanien/Mikronesien/Federated States of Micronesia/Yap		19. Oktober 1909	Hellwig, Franz Emil
	5309 II	Holzschüssel	Ozeanien/Mikronesien/Federated States of Micronesia/Yap		19. Oktober 1909	Hellwig, Franz Emil
	5310 II	Holzschüssel	Ozeanien/Mikronesien/Federated States of Micronesia/Yap		19. Oktober 1909	Hellwig, Franz Emil
	5311 II	Holzschüssel	Ozeanien/Mikronesien/Federated States of Micronesia/Yap		19. Oktober 1909	Hellwig, Franz Emil
	5312 II	Holzschüssel	Ozeanien/Mikronesien/Federated States of Micronesia/Yap		19. Oktober 1909	Hellwig, Franz Emil
	5313a II	Holzschüssel	Ozeanien/Mikronesien/Federated States of Micronesia/Yap		19. Oktober 1909	Hellwig, Franz Emil
	5313b II	Holzschüssel	Ozeanien/Mikronesien/Federated States of Micronesia/Yap		19. Oktober 1909	Hellwig, Franz Emil
	5314 II	Holzschüssel	Ozeanien/Mikronesien/Federated States of Micronesia/Yap		19. Oktober 1909	Hellwig, Franz Emil
	5315 II	Halskette	Ozeanien/Mikronesien/Federated States of Micronesia/Yap		19. Oktober 1909	Hellwig, Franz Emil
	5316 II	Kassia-Muschel	Ozeanien/Mikronesien/Federated States of Micronesia/Yap		16. Oktober 1909	Hellwig, Franz Emil
	5317 II	Frauenhüftmatte	Ozeanien/Mikronesien/Federated States of Micronesia/Yap		31. Oktober 1909	Hellwig, Franz Emil
	5318a II	Halskette	Ozeanien/Mikronesien/Federated States of Micronesia/Yap		31. Oktober 1909	Hellwig, Franz Emil
	5318b II	Ohrgehänge [2 Muschelringe]	Ozeanien/Mikronesien/Federated States of Micronesia/Yap		31. Oktober 1909	Hellwig, Franz Emil
	5319 II	Fischhaken	Ozeanien/Mikronesien/Federated		31. Oktober	Hellwig, Franz

Pleas[illegible] many designations in this list have been identified as faulty, outdated or as racist abuse since the inventories' original conception

Bild	Inventarnummer	Objektbezeichnung	Herkunft	Ethnie	Sammlungszeitraum	Sammler
			States of Micronesia/Yap		1909	Emil
	5320 II	Fischhaken	Ozeanien/Mikronesien/Federated States of Micronesia/Yap		31. Oktober 1909	Hellwig, Franz Emil
	5321a II	Fischhaken	Ozeanien/Mikronesien/Federated States of Micronesia/Yap		31. Oktober 1909	Hellwig, Franz Emil
	5321b II	Fischhaken	Ozeanien/Mikronesien/Federated States of Micronesia/Yap		31. Oktober 1909	Hellwig, Franz Emil
	5322 II	Fischhaken	Ozeanien/Mikronesien/Federated States of Micronesia/Yap		31. Oktober 1909	Hellwig, Franz Emil
	5323 II	Fischhaken	Ozeanien/Mikronesien/Federated States of Micronesia/Yap		31. Oktober 1909	Hellwig, Franz Emil
	5324 II	Fischhaken	Ozeanien/Mikronesien/Federated States of Micronesia/Yap		31. Oktober 1909	Hellwig, Franz Emil
	5325 II	Fischhaken	Ozeanien/Mikronesien/Federated States of Micronesia/Yap		31. Oktober 1909	Hellwig, Franz Emil
	5326 II	Fischhaken	Ozeanien/Mikronesien/Federated States of Micronesia/Yap		31. Oktober 1909	Hellwig, Franz Emil
	5327a II	Fischhaken	Ozeanien/Mikronesien/Federated States of Micronesia/Yap		31. Oktober 1909	Hellwig, Franz Emil
	5327b II	Fischhaken	Ozeanien/Mikronesien/Federated States of Micronesia/Yap		31. Oktober 1909	Hellwig, Franz Emil
	5328 II	Fischhaken	Ozeanien/Mikronesien/Federated States of Micronesia/Yap		31. Oktober 1909	Hellwig, Franz Emil
	5329 II	Fingerring	Ozeanien/Mikronesien/Federated States of Micronesia/Yap		31. Oktober 1909	Hellwig, Franz Emil
	5330a II	Feuerholzbüchse	Ozeanien/Mikronesien/Federated States of Micronesia/Yap		31. Oktober 1909	Hellwig, Franz Emil
	5330b II	Armring	Ozeanien/Mikronesien/Federated States of Micronesia/Yap		31. Oktober 1909	Hellwig, Franz Emil
	5330c II	Armring	Ozeanien/Mikronesien/Federated States of Micronesia/Yap		31. Oktober 1909	Hellwig, Franz Emil
	5331 II	Webstuhlgürtel mit Gestell	Ozeanien/Mikronesien/Federated States of Micronesia/Yap		31. Oktober 1909	Hellwig, Franz Emil
	5332 II	Kinder-Hängebett	Ozeanien/Mikronesien/Federated States of Micronesia/Yap		31. Oktober 1909	Hellwig, Franz Emil
	5333 II	Hut	Ozeanien/Mikronesien/Federated States of Micronesia/Yap		31. Oktober 1909	Hellwig, Franz Emil

Please note that many designations in this list have been identified as racist, outdated or as racist abuse since the inventories' original conception

Bild	Inventarnummer	Objektbezeichnung	Herkunft	Ethnie	Sammlungszeitraum	Sammler
	5334 II	Korb	Ozeanien/Mikronesien/Federated States of Micronesia/Yap		31. Oktober 1909	Hellwig, Franz Emil
	5335a II	Webmaterial	Ozeanien/Mikronesien/Federated States of Micronesia/Yap		31. Oktober 1909	Hellwig, Franz Emil
	5335b II	Ohrgehänge	Ozeanien/Mikronesien/Federated States of Micronesia/Yap		31. Oktober 1909	Hellwig, Franz Emil
	5336 II	Frauengürtel	Ozeanien/Mikronesien/Federated States of Micronesia/Yap		31. Oktober 1909	Hellwig, Franz Emil
	5337 II	Schleifschnur mit Kokosscheiben	Ozeanien/Mikronesien/Federated States of Micronesia/Yap		31. Oktober 1909	Hellwig, Franz Emil
	5338a II	Frauengürtel	Ozeanien/Mikronesien/Federated States of Micronesia/Yap		31. Oktober 1909	Hellwig, Franz Emil
	5338b II	Frauengürtel	Ozeanien/Mikronesien/Federated States of Micronesia/Yap		31. Oktober 1909	Hellwig, Franz Emil
	5338c II	Frauengürtel	Ozeanien/Mikronesien/Federated States of Micronesia/Yap		31. Oktober 1909	Hellwig, Franz Emil
	5339 II	3 Ohrringe	Ozeanien/Mikronesien/Federated States of Micronesia/Yap		31. Oktober 1909	Hellwig, Franz Emil
	5340 II	Fingerring	Ozeanien/Mikronesien/Federated States of Micronesia/Yap		31. Oktober 1909	Hellwig, Franz Emil
	5341 II	Tarostampfer	Ozeanien/Mikronesien/Federated States of Micronesia/Yap		31. Oktober 1909	Hellwig, Franz Emil
	5342 II	Fischnetz	Ozeanien/Mikronesien/Federated States of Micronesia/Yap		31. Oktober 1909	Hellwig, Franz Emil
	5343 II	Holzschüssel	Ozeanien/Mikronesien/Federated States of Micronesia/Yap		31. Oktober 1909	Hellwig, Franz Emil
	5344 II	Fischköder	Ozeanien/Mikronesien/Federated States of Micronesia/Yap		31. Oktober 1909	Hellwig, Franz Emil
	5345 II	Bohrer	Ozeanien/Mikronesien/Federated States of Micronesia/Yap		31. Oktober 1909	Hellwig, Franz Emil
	5346 II	Drillbohrer	Ozeanien/Mikronesien/Federated States of Micronesia/Yap		31. Oktober 1909	Hellwig, Franz Emil
	5347 II	Halskette	Ozeanien/Mikronesien/Federated States of Micronesia/Yap		31. Oktober 1909	Hellwig, Franz Emil
	5348 II	Schüssel	Ozeanien/Mikronesien/Federated States of Micronesia/Yap		31. Oktober 1909	Hellwig, Franz Emil
	5349 II	Armring	Ozeanien/Mikronesien/Federated States of Micronesia/Yap		31. Oktober 1909	Hellwig, Franz Emil

Please note that many designations in this list have been identified as faulty, outdated or as racist abuse since the inventories´ original conception

Bild	Inventarnummer	Objektbezeichnung	Herkunft	Ethnie	Sammlungszeitraum	Sammler
	5350 II	Angel	Ozeanien/Mikronesien/Federated States of Micronesia/Yap		1. November 1909	Hellwig, Franz Emil
	5351a II	Feder des Fregattvogels	Ozeanien/Mikronesien/Federated States of Micronesia/Yap		1. November 1909	Hellwig, Franz Emil
	5351b II	Dose	Ozeanien/Mikronesien/Federated States of Micronesia/Yap		1. November 1909	Hellwig, Franz Emil
	5352 II	Faser für künstliche Fliege = Fischschwanz	Ozeanien/Mikronesien/Federated States of Micronesia/Yap		1. November 1909	Hellwig, Franz Emil
	5353 II	Holz zum Abplocken der Haken	Ozeanien/Mikronesien/Federated States of Micronesia/Yap		1. November 1909	Hellwig, Franz Emil
	5354 II	Fischhaken Befestigung	Ozeanien/Mikronesien/Federated States of Micronesia/Yap		1. November 1909	Hellwig, Franz Emil
	5355 II	Bedachungsmatte	Ozeanien/Mikronesien/Federated States of Micronesia/Yap		1. November 1909	Hellwig, Franz Emil
	5356 II	Türmatte	Ozeanien/Mikronesien/Federated States of Micronesia/Yap		1. November 1909	Hellwig, Franz Emil
	5357a II	Mädchenschurz	Ozeanien/Mikronesien/Federated States of Micronesia/Yap		1. November 1909	Hellwig, Franz Emil
	5357b II	Korb	Ozeanien/Mikronesien/Federated States of Micronesia/Yap		1. November 1909	Hellwig, Franz Emil
	5357c II	Armring	Ozeanien/Mikronesien/Federated States of Micronesia/Yap		1. November 1909	Hellwig, Franz Emil
	5358 II	Armring	Ozeanien/Mikronesien/Federated States of Micronesia/Yap		1. November 1909	Hellwig, Franz Emil
	5359 II	Täschchen	Ozeanien/Mikronesien/Federated States of Micronesia/Yap		1. November 1909	Hellwig, Franz Emil
	5360 II	Ohrgehänge aus Muschel	Ozeanien/Mikronesien/Federated States of Micronesia/Yap		1. November 1909	Hellwig, Franz Emil
	5361 II	Täschchen	Ozeanien/Mikronesien/Federated States of Micronesia/Yap		1. November 1909	Hellwig, Franz Emil
	5362a II	Fischhaken	Ozeanien/Mikronesien/Federated States of Micronesia/Yap		1. November 1909	Hellwig, Franz Emil
	5362b II	Fischhaken	Ozeanien/Mikronesien/Federated States of Micronesia/Yap		1. November 1909	Hellwig, Franz Emil
	5363 II	Fischhaken	Ozeanien/Mikronesien/Federated States of Micronesia/Yap		1. November 1909	Hellwig, Franz Emil
	5364 II	Ohrgehänge mit 19 Ringen (a-t)	Ozeanien/Mikronesien/Federated States of Micronesia/Yap		1. November 1909	Hellwig, Franz Emil

Please note that many designations in this list have been identified as faulty, outdated or as racist abuse since the inventories´ original conception

Bild	Inventarnummer	Objektbezeichnung	Herkunft	Ethnie	Sammlungszeitraum	Sammler
	5365 II	Kokosbüchse	Ozeanien/Mikronesien/Federated States of Micronesia/Yap		1. November 1909	Hellwig, Franz Emil
	5366 II	Ohrring	Ozeanien/Mikronesien/Federated States of Micronesia/Yap		1. November 1909	Hellwig, Franz Emil
	5367 II	Ohrring	Ozeanien/Mikronesien/Federated States of Micronesia/Yap		1. November 1909	Hellwig, Franz Emil
	5368 II	Ohrring	Ozeanien/Mikronesien/Federated States of Micronesia/Yap		1. November 1909	Hellwig, Franz Emil
	5369 II	Ohrring	Ozeanien/Mikronesien/Federated States of Micronesia/Yap		1. November 1909	Hellwig, Franz Emil
	5370 II	Ohrring	Ozeanien/Mikronesien/Federated States of Micronesia/Yap		1. November 1909	Hellwig, Franz Emil
	5371 II	Ohrring	Ozeanien/Mikronesien/Federated States of Micronesia/Yap		1. November 1909	Hellwig, Franz Emil
	5372 II	Ohrring	Ozeanien/Mikronesien/Federated States of Micronesia/Yap		1. November 1909	Hellwig, Franz Emil
	5373 II	Ohrring	Ozeanien/Mikronesien/Federated States of Micronesia/Yap		1. November 1909	Hellwig, Franz Emil
	5374 II	Ohrring	Ozeanien/Mikronesien/Federated States of Micronesia/Yap		1. November 1909	Hellwig, Franz Emil
	5375a II	Ohrring	Ozeanien/Mikronesien/Federated States of Micronesia/Yap		1. November 1909	Hellwig, Franz Emil
	5375b II	Kokosraspel	Ozeanien/Mikronesien/Federated States of Micronesia/Yap		1. November 1909	Hellwig, Franz Emil
	5376 II	Hängestuhl für Säuglinge	Ozeanien/Mikronesien/Federated States of Micronesia/Yap		1. November 1909	Hellwig, Franz Emil
	5377 II	Schüssel	Ozeanien/Mikronesien/Federated States of Micronesia/Yap		2. November 1909	Hellwig, Franz Emil
	5378 II	essbare Pflanze	Ozeanien/Mikronesien/Federated States of Micronesia/Yap		1. November 1909	Hellwig, Franz Emil
	5379a II	Armring, Schildpatt	Ozeanien/Mikronesien/Federated States of Micronesia/Yap		3. November 1909	Hellwig, Franz Emil
	5379b II	essbare Pflanze	Ozeanien/Mikronesien/Federated States of Micronesia/Yap		1. November 1909	Hellwig, Franz Emil
	5379c II	Armring	Ozeanien/Mikronesien/Federated States of Micronesia/Yap		3. November 1909	Hellwig, Franz Emil
	5379d II	Ohrring	Ozeanien/Mikronesien/Federated States of Micronesia/Yap		3. November 1909	Hellwig, Franz Emil

Please note that many designations in this list have been identified as faulty, outdated or as racist abuse since the inventories´ original conception

Bild	Inventarnummer	Objektbezeichnung	Herkunft	Ethnie	Sammlungszeitraum	Sammler
	5380 II	Halskette	Ozeanien/Mikronesien/Federated States of Micronesia/Yap		3. November 1909	Hellwig, Franz Emil
	5381a II	Frauen-Webschurz	Ozeanien/Mikronesien/Federated States of Micronesia/Yap		3. November 1909	Hellwig, Franz Emil
	5381b II	Frauenschurz	Ozeanien/Mikronesien/Federated States of Micronesia/Yap		3. November 1909	Hellwig, Franz Emil
	5382 II	Männerkamm	Ozeanien/Mikronesien/Federated States of Micronesia/Yap		3. November 1909	Hellwig, Franz Emil
	5383 II	Löffel	Ozeanien/Mikronesien/Federated States of Micronesia/Yap		19. Oktober 1909	Hellwig, Franz Emil
	5384 II	Löffel	Ozeanien/Mikronesien/Federated States of Micronesia/Yap		19. Oktober 1909	Hellwig, Franz Emil
	5385 II	Regenmantel	Ozeanien/Mikronesien/Federated States of Micronesia/Yap		6. November 1909	Hellwig, Franz Emil
	5386a II	Mädchenschurz	Ozeanien/Mikronesien/Federated States of Micronesia/Yap		6. November 1909	Hellwig, Franz Emil
	5386b II	Korb	Ozeanien/Mikronesien/Federated States of Micronesia/Yap		6. November 1909	Hellwig, Franz Emil
	5386c II	Korb - geflochten	Ozeanien/Mikronesien/Federated States of Micronesia/Yap		6. November 1909	Hellwig, Franz Emil
	5387 II	Korb	Ozeanien/Mikronesien/Federated States of Micronesia/Yap		6. November 1909	Hellwig, Franz Emil
	5388 II	Korb	Ozeanien/Mikronesien/Federated States of Micronesia/Yap		6. November 1909	Hellwig, Franz Emil
	5389 II	Frauengürtel	Ozeanien/Mikronesien/Federated States of Micronesia/Yap		6. November 1909	Hellwig, Franz Emil
	5390 II	Ohrgehänge	Ozeanien/Mikronesien/Federated States of Micronesia/Yap		6. November 1909	Hellwig, Franz Emil
	5391 II	Ohrgehänge	Ozeanien/Mikronesien/Federated States of Micronesia/Yap		6. November 1909	Hellwig, Franz Emil
	5392 II	Fischhaken	Ozeanien/Mikronesien/Federated States of Micronesia/Yap		6. November 1909	Hellwig, Franz Emil
	5393a II	Fischhaken	Ozeanien/Mikronesien/Federated States of Micronesia/Yap		6. November 1909	Hellwig, Franz Emil
	5393b II	Fischhaken	Ozeanien/Mikronesien/Federated States of Micronesia/Yap		6. November 1909	Hellwig, Franz Emil
	5394 II	Fischhaken	Ozeanien/Mikronesien/Federated States of Micronesia/Yap		6. November 1909	Hellwig, Franz Emil

Please note that many designations in this list have been identified as faulty, outdated or as racist abuse since the inventories´ original conception

Bild	Inventarnummer	Objektbezeichnung	Herkunft	Ethnie	Sammlungszeitraum	Sammler
	5395 II	Fischhaken	Ozeanien/Mikronesien/Federated States of Micronesia/Yap		6. November 1909	Hellwig, Franz Emil
	5396 II	Fischhaken	Ozeanien/Mikronesien/Federated States of Micronesia/Yap		6. November 1909	Hellwig, Franz Emil
	5397 II	Fischhaken	Ozeanien/Mikronesien/Federated States of Micronesia/Yap		6. November 1909	Hellwig, Franz Emil
	5398a II	Fischdrachen	Ozeanien/Mikronesien/Federated States of Micronesia/Yap		6. November 1909	Hellwig, Franz Emil
	5398b II	Korb	Ozeanien/Mikronesien/Federated States of Micronesia/Yap		6. November 1909	Hellwig, Franz Emil
	5399 II	Korb	Ozeanien/Mikronesien/Federated States of Micronesia/Yap		6. November 1909	Hellwig, Franz Emil
	5400 II	Ohrschmuck	Ozeanien/Mikronesien/Federated States of Micronesia/Yap		6. November 1909	Hellwig, Franz Emil
	5401a II	Frauen-Handkörbchen	Ozeanien/Mikronesien/Federated States of Micronesia/Yap		6. November 1909	Hellwig, Franz Emil
	5401b II	Täschchen	Ozeanien/Mikronesien/Federated States of Micronesia/Yap		6. November 1909	Hellwig, Franz Emil
	5402a II	Täschchen für Feuerzeug	Ozeanien/Mikronesien/Federated States of Micronesia/Yap		6. November 1909	Hellwig, Franz Emil
	5402b II	Fächer	Ozeanien/Mikronesien/Federated States of Micronesia/Yap		6. November 1909	Hellwig, Franz Emil
	5403 II	Fächer	Ozeanien/Mikronesien/Federated States of Micronesia/Yap		6. November 1909	Hellwig, Franz Emil
	5404 II	Kokostrinkschale	Ozeanien/Mikronesien/Federated States of Micronesia/Yap		6. November 1909	Hellwig, Franz Emil
	5405 II	Fischhaken	Ozeanien/Mikronesien/Federated States of Micronesia/Yap		6. November 1909	Hellwig, Franz Emil
	5406 II	Fischhaken	Ozeanien/Mikronesien/Federated States of Micronesia/Yap		6. November 1909	Hellwig, Franz Emil
	5407a II	Fischhaken	Ozeanien/Mikronesien/Federated States of Micronesia/Yap		6. November 1909	Hellwig, Franz Emil
	5407b II	Fischhaken	Ozeanien/Mikronesien/Federated States of Micronesia/Yap		6. November 1909	Hellwig, Franz Emil
	5408 II	Halsband	Ozeanien/Mikronesien/Federated States of Micronesia/Yap		6. November 1909	Hellwig, Franz Emil
	5409a II	Beilklinge	Ozeanien/Mikronesien/Federated States of Micronesia/Yap		6. November 1909	Hellwig, Franz Emil

Please note that many designations in this list have been identified as faulty, outdated or as racist abuse since the inventories´ original conception

Bild	Inventarnummer	Objektbezeichnung	Herkunft	Ethnie	Sammlungszeitraum	Sammler
	5409b II	Korb - geflochten	Ozeanien/Mikronesien/Federated States of Micronesia/Yap		6. November 1909	Hellwig, Franz Emil
	5410 II	Korb	Ozeanien/Mikronesien/Federated States of Micronesia/Yap		6. November 1909	Hellwig, Franz Emil
	5411a II	Männerkorb	Ozeanien/Mikronesien/Federated States of Micronesia/Yap		6. November 1909	Hellwig, Franz Emil
	5411b II	geflochtenes Täschchen	Ozeanien/Mikronesien/Federated States of Micronesia/Yap		6. November 1909	Hellwig, Franz Emil
	5412a II	Halskette	Ozeanien/Mikronesien/Federated States of Micronesia/Yap		6. November 1909	Hellwig, Franz Emil
	5412b II	Frauengürtel	Ozeanien/Mikronesien/Federated States of Micronesia/Yap		6. November 1909	Hellwig, Franz Emil
	5412c II	Halskette	Ozeanien/Mikronesien/Federated States of Micronesia/Yap		6. November 1909	Hellwig, Franz Emil
	5413 II	Halskette	Ozeanien/Mikronesien/Federated States of Micronesia/Yap		6. November 1909	Hellwig, Franz Emil
	5414 II	Halskette	Ozeanien/Mikronesien/Federated States of Micronesia/Yap		6. November 1909	Hellwig, Franz Emil
	5415 II	Ohrgehänge	Ozeanien/Mikronesien/Federated States of Micronesia/Yap		6. November 1909	Hellwig, Franz Emil
	5416 II	Halskette	Ozeanien/Mikronesien/Federated States of Micronesia/Yap		6. November 1909	Hellwig, Franz Emil
	5417a II	Schüssel	Ozeanien/Mikronesien/Federated States of Micronesia/Yap		6. November 1909	Hellwig, Franz Emil
	5417b II	Schüssel	Ozeanien/Mikronesien/Federated States of Micronesia/Yap		6. November 1909	Hellwig, Franz Emil
	5418a II	Frauen-Hüftmatte	Ozeanien/Mikronesien/Federated States of Micronesia/Yap		7. November 1909	Hellwig, Franz Emil
	5418b II	Frauen-Hüftmatte	Ozeanien/Mikronesien/Federated States of Micronesia/Yap		7. November 1909	Hellwig, Franz Emil
	5419 II	Frauen-Hüftmatte	Ozeanien/Mikronesien/Federated States of Micronesia/Yap		7. November 1909	Hellwig, Franz Emil
	5420 II	Frauen-Hüftmatte	Ozeanien/Mikronesien/Federated States of Micronesia/Yap		7. November 1909	Hellwig, Franz Emil
	5421 II	Armring	Ozeanien/Mikronesien/Federated States of Micronesia/Yap		7. November 1909	Hellwig, Franz Emil
	5422 II	Halskette aus Kokosplättchen	Ozeanien/Mikronesien/Federated States of Micronesia/Yap		7. November 1909	Hellwig, Franz Emil

Please note that many designations in this list have been identified as faulty, outdated or as racist abuse since the inventories´ original conception

Bild	Inventarnummer	Objektbezeichnung	Herkunft	Ethnie	Sammlungszeitraum	Sammler
	5423 II	Kopfkranz	Ozeanien/Mikronesien/Federated States of Micronesia/Yap		7. November 1909	Hellwig, Franz Emil
	5424a II	Kopfkranz	Ozeanien/Mikronesien/Federated States of Micronesia/Yap		7. November 1909	Hellwig, Franz Emil
	5424b II	Halskette	Ozeanien/Mikronesien/Federated States of Micronesia/Yap		8. November 1909	Hellwig, Franz Emil
	5425a II	Halskette	Ozeanien/Mikronesien/Federated States of Micronesia/Yap		8. November 1909	Hellwig, Franz Emil
	5425b II	Schaber	Ozeanien/Mikronesien/Federated States of Micronesia/Yap		8. November 1909	Hellwig, Franz Emil
	5426 II	Halskette	Ozeanien/Mikronesien/Federated States of Micronesia/Yap		8. November 1909	Hellwig, Franz Emil
	5427 II	Halsband	Ozeanien/Mikronesien/Federated States of Micronesia/Yap		8. November 1909	Hellwig, Franz Emil
	5428 II	Halskette	Ozeanien/Mikronesien/Federated States of Micronesia/Yap		8. November 1909	Hellwig, Franz Emil
	5429 II	Beilklinge	Ozeanien/Mikronesien/Federated States of Micronesia/Yap		8. November 1909	Hellwig, Franz Emil
	5430 II	Fischhaken	Ozeanien/Mikronesien/Federated States of Micronesia/Yap		8. November 1909	Hellwig, Franz Emil
	5431a II	Fischhaken	Ozeanien/Mikronesien/Federated States of Micronesia/Yap		8. November 1909	Hellwig, Franz Emil
	5431b II	Korb	Ozeanien/Mikronesien/Federated States of Micronesia/Yap		8. November 1909	Hellwig, Franz Emil
	5431c II	Halskette	Ozeanien/Mikronesien/Federated States of Micronesia/Yap		8. November 1909	Hellwig, Franz Emil
	5432a II	Halskette	Ozeanien/Mikronesien/Federated States of Micronesia/Yap		8. November 1909	Hellwig, Franz Emil
	5432b II	Täschchen	Ozeanien/Mikronesien/Federated States of Micronesia/Yap		8. November 1909	Hellwig, Franz Emil
	5432c II	Täschchen	Ozeanien/Mikronesien/Federated States of Micronesia/Yap		8. November 1909	Hellwig, Franz Emil
	5433 II	Täschchen	Ozeanien/Mikronesien/Federated		8. November	Hellwig, Franz

Please note that many designations in this list have been identified as faulty, outdated or as racist abuse since the inventories' original conception

Bild	Inventarnummer	Objektbezeichnung	Herkunft	Ethnie	Sammlungszeitraum	Sammler
			States of Micronesia/Yap		1909	Emil
	5434 II	Täschchen	Ozeanien/Mikronesien/Federated States of Micronesia/Yap		8. November 1909	Hellwig, Franz Emil
	5435 II	Ohrgehänge, 20 Ringschnüre, 6 Holzringe	Ozeanien/Mikronesien/Federated States of Micronesia/Yap		8. November 1909	Hellwig, Franz Emil
	5436 II	Aderlass-Werkzeug	Ozeanien/Mikronesien/Federated States of Micronesia/Yap		8. November 1909	Hellwig, Franz Emil
	5437 II	2-reihige Halskette	Ozeanien/Mikronesien/Federated States of Micronesia/Yap		8. November 1909	Hellwig, Franz Emil
	5438 II	kleines Täschchen	Ozeanien/Mikronesien/Federated States of Micronesia/Yap		8. November 1909	Hellwig, Franz Emil
	5439 II	Tatauier-Werkzeug	Ozeanien/Mikronesien/Federated States of Micronesia/Yap		8. November 1909	Hellwig, Franz Emil
	5440 II	Fregattvogelknochen für Klingen	Ozeanien/Mikronesien/Federated States of Micronesia/Yap		8. November 1909	Hellwig, Franz Emil
	5441 II	Tatauier-Hammer	Ozeanien/Mikronesien/Federated States of Micronesia/Yap		8. November 1909	Hellwig, Franz Emil
	5442a II	Tatauierfarbe	Ozeanien/Mikronesien/Federated States of Micronesia/Yap		8. November 1909	Hellwig, Franz Emil
	5442b II	Fischhaken	Ozeanien/Mikronesien/Federated States of Micronesia/Yap		8. November 1909	Hellwig, Franz Emil
	5443 II	Fischhaken	Ozeanien/Mikronesien/Federated States of Micronesia/Yap		8. November 1909	Hellwig, Franz Emil
	5444 II	geflochtene Tasche	Ozeanien/Mikronesien/Federated States of Micronesia/Yap		8. November 1909	Hellwig, Franz Emil
	5445 II	Fischhaken	Ozeanien/Mikronesien/Federated States of Micronesia/Yap		8. November 1909	Hellwig, Franz Emil
	5446a II	Halskette	Ozeanien/Mikronesien/Federated States of Micronesia/Yap		8. November 1909	Hellwig, Franz Emil
	5446b II	Ohrring aus Pflanzenmaterial	Ozeanien/Mikronesien/Federated States of Micronesia/Yap		8. November 1909	Hellwig, Franz Emil
	5447 II	Aderlass-Werkzeug	Ozeanien/Mikronesien/Federated States of Micronesia/Yap		8. November 1909	Hellwig, Franz Emil
	5448 II	Fischdrachen-Köder	Ozeanien/Mikronesien/Federated States of Micronesia/Yap		8. November 1909	Hellwig, Franz Emil

Please note that many designations in this list have been identified as racist, outdated or as racist abuse since the inventories original conception

Bild	Inventarnummer	Objektbezeichnung	Herkunft	Ethnie	Sammlungszeitraum	Sammler
	5449 II	Bohrer	Ozeanien/Mikronesien/Federated States of Micronesia/Yap		8. November 1909	Hellwig, Franz Emil
	5450 II	Fischhaken	Ozeanien/Mikronesien/Federated States of Micronesia/Yap		8. November 1909	Hellwig, Franz Emil
	5451 II	Angel	Ozeanien/Mikronesien/Federated States of Micronesia/Yap		8. November 1909	Hellwig, Franz Emil
	5452 II	Ohrring	Ozeanien/Mikronesien/Federated States of Micronesia/Yap		8. November 1909	Hellwig, Franz Emil
	5453 II	Deckeldose	Ozeanien/Mikronesien/Federated States of Micronesia/Yap		8. November 1909	Hellwig, Franz Emil
	5454a II	Fischhaken	Ozeanien/Mikronesien/Federated States of Micronesia/Yap		8. November 1909	Hellwig, Franz Emil
	5454b II	Fischhaken	Ozeanien/Mikronesien/Federated States of Micronesia/Yap		8. November 1909	Hellwig, Franz Emil
	5455 II	Fischhaken	Ozeanien/Mikronesien/Federated States of Micronesia/Yap		8. November 1909	Hellwig, Franz Emil
	5456 II	Fischhaken	Ozeanien/Mikronesien/Federated States of Micronesia/Yap		8. November 1909	Hellwig, Franz Emil
	5457a II	Kokosraspel	Ozeanien/Mikronesien/Federated States of Micronesia/Yap		8. November 1909	Hellwig, Franz Emil
	5457b II	Korb	Ozeanien/Mikronesien/Federated States of Micronesia/Yap		8. November 1909	Hellwig, Franz Emil
	5458 II	Armring	Ozeanien/Mikronesien/Federated States of Micronesia/Yap		8. November 1909	Hellwig, Franz Emil
	5459 II	Armring	Ozeanien/Mikronesien/Federated States of Micronesia/Yap		8. November 1909	Hellwig, Franz Emil
	5460 II	Armring	Ozeanien/Mikronesien/Federated States of Micronesia/Yap		8. November 1909	Hellwig, Franz Emil
	5461 II	Halsband	Ozeanien/Mikronesien/Federated States of Micronesia/Yap		8. November 1909	Hellwig, Franz Emil
	5462 II	Halskette	Ozeanien/Mikronesien/Federated States of Micronesia/Yap		8. November 1909	Hellwig, Franz Emil
	5463 II	Halskette	Ozeanien/Mikronesien/Federated States of Micronesia/Yap		8. November 1909	Hellwig, Franz Emil
	5464 II	Halskette	Ozeanien/Mikronesien/Federated States of Micronesia/Yap		8. November 1909	Hellwig, Franz Emil
	5465 II	Halskette	Ozeanien/Mikronesien/Federated States of Micronesia/Yap		8. November 1909	Hellwig, Franz Emil

Please note that many designations in this list have been identified as faulty, outdated or as racist abuse since the inventories´ original conception

Bild	Inventarnummer	Objektbezeichnung	Herkunft	Ethnie	Sammlungszeitraum	Sammler
	5466 II	Hüftmatte	Ozeanien/Mikronesien/Federated States of Micronesia/Yap		8. November 1909	Hellwig, Franz Emil
	5467 II	Hüftmatte	Ozeanien/Mikronesien/Federated States of Micronesia/Yap		8. November 1909	Hellwig, Franz Emil
	5468 II	Hüftmatte	Ozeanien/Mikronesien/Federated States of Micronesia/Yap		8. November 1909	Hellwig, Franz Emil
	5469 II	Hüftmatte	Ozeanien/Mikronesien/Federated States of Micronesia/Yap		8. November 1909	Hellwig, Franz Emil
	5470 II	Schüssel	Ozeanien/Mikronesien/Federated States of Micronesia/Yap		8. November 1909	Hellwig, Franz Emil
	5471 II	Kinderwiege	Ozeanien/Mikronesien/Federated States of Micronesia/Yap		8. November 1909	Hellwig, Franz Emil
	5472 II	Matte	Ozeanien/Mikronesien/Federated States of Micronesia/Yap		8. November 1909	Hellwig, Franz Emil
	5473 II	Spielfächer	Ozeanien/Mikronesien/Federated States of Micronesia/Yap		8. November 1909	Hellwig, Franz Emil
	5474 II	Kokosbüchse	Ozeanien/Mikronesien/Federated States of Micronesia/Yap		8. November 1909	Hellwig, Franz Emil
	5475 II	Fischhaken	Ozeanien/Mikronesien/Federated States of Micronesia/Yap		8. November 1909	Hellwig, Franz Emil
	5476 II	Fischhandnetz	Ozeanien/Mikronesien/Federated States of Micronesia/Yap		8. November 1909	Hellwig, Franz Emil
	5477a II	Tasche	Ozeanien/Mikronesien/Federated States of Micronesia/Yap		8. November 1909	Hellwig, Franz Emil
	5477b II	Beilklinge	Ozeanien/Mikronesien/Federated States of Micronesia/Yap		8. November 1909	Hellwig, Franz Emil
	5478 II	Täschchen	Ozeanien/Mikronesien/Federated States of Micronesia/Yap		8. November 1909	Hellwig, Franz Emil
	5479a II	Schiebtasche	Ozeanien/Mikronesien/Federated States of Micronesia/Yap		8. November 1909	Hellwig, Franz Emil
	5479b II	Schiebtasche	Ozeanien/Mikronesien/Federated States of Micronesia/Yap		8. November 1909	Hellwig, Franz Emil
	5480 II	Täschchen	Ozeanien/Mikronesien/Federated States of Micronesia/Yap		8. November 1909	Hellwig, Franz Emil
	5481a II	Täschchen (Bast)	Ozeanien/Mikronesien/Federated States of Micronesia/Yap		8. November 1909	Hellwig, Franz Emil
	5481b II	Halskette	Ozeanien/Mikronesien/Federated States of Micronesia/Yap		8. November 1909	Hellwig, Franz Emil

Please note that many designations in this list have been identified as faulty, outdated or as racist abuse since the inventories´ original conception

Bild	Inventarnummer	Objektbezeichnung	Herkunft	Ethnie	Sammlungszeitraum	Sammler
	5482a II	Fregattvogelknochen	Ozeanien/Mikronesien/Federated States of Micronesia/Yap		8. November 1909	Hellwig, Franz Emil
	5482b II	Halskette	Ozeanien/Mikronesien/Federated States of Micronesia/Yap		8. November 1909	Hellwig, Franz Emil
	5483 II	Ohrringe	Ozeanien/Mikronesien/Federated States of Micronesia/Yap		8. November 1909	Hellwig, Franz Emil
	5484 II	1 st. Tridacna-Schlossteil	Ozeanien/Mikronesien/Federated States of Micronesia/Yap		8. November 1909	Hellwig, Franz Emil
	5485 II	Halsband	Ozeanien/Mikronesien/Federated States of Micronesia/Yap		8. November 1909	Hellwig, Franz Emil
	5486 II	Haarauszupfer	Ozeanien/Mikronesien/Federated States of Micronesia/Yap		8. November 1909	Hellwig, Franz Emil
	5487 II	Halsband	Ozeanien/Mikronesien/Federated States of Micronesia/Yap		8. November 1909	Hellwig, Franz Emil
	5488a II	Fischdrachen	Ozeanien/Mikronesien/Federated States of Micronesia/Yap		8. November 1909	Hellwig, Franz Emil
	5488b II	Täschchen	Ozeanien/Mikronesien/Federated States of Micronesia/Yap		8. November 1909	Hellwig, Franz Emil
	5489 II	Täschchen	Ozeanien/Mikronesien/Federated States of Micronesia/Yap		8. November 1909	Hellwig, Franz Emil
	5490a II	Schlafmatte	Ozeanien/Mikronesien/Federated States of Micronesia/Yap		8. November 1909	Hellwig, Franz Emil
	5490b II	Beilklinge	Ozeanien/Mikronesien/Federated States of Micronesia/Yap		8. November 1909	Hellwig, Franz Emil
	5491a II	Fischhaken	Ozeanien/Mikronesien/Federated States of Micronesia/Yap		8. November 1909	Hellwig, Franz Emil
	5491b II	Halskette	Ozeanien/Mikronesien/Federated States of Micronesia/Yap		8. November 1909	Hellwig, Franz Emil
	5492 II	Frauenkörbchen	Ozeanien/Mikronesien/Federated States of Micronesia/Yap		8. November 1909	Hellwig, Franz Emil
	5493a II	Muschel - gesehen: Armband aus Kokosscheibchen	Ozeanien/Mikronesien/Federated States of Micronesia/Yap		8. November 1909	Hellwig, Franz Emil
	5494a II	Schlafmatte	Ozeanien/Mikronesien/Federated States of Micronesia/Yap		8. November 1909	Hellwig, Franz Emil
	5494b II	Frauenmatte	Ozeanien/Mikronesien/Federated		9. November	Hellwig, Franz

Please note that many designations in this list have been identified as faulty, outdated or as racist abuse since the inventories´ original conception

Bild	Inventarnummer	Objektbezeichnung	Herkunft	Ethnie	Sammlungszeitraum	Sammler
			States of Micronesia/Yap/Dorf Limarau		1909	Emil
	5494c II	Frauenmatte	Ozeanien/Mikronesien/Federated States of Micronesia/Yap/Dorf Limarau		9. November 1909	Hellwig, Franz Emil
	5495 II	Kokosbüchse	Ozeanien/Mikronesien/Federated States of Micronesia/Yap/Dorf Limarau		9. November 1909	Hellwig, Franz Emil
	5496a II	Schüssel	Ozeanien/Mikronesien/Federated States of Micronesia/Yap/Dorf Limarau		9. November 1909	Hellwig, Franz Emil
	5496b II	Schüssel	Ozeanien/Mikronesien/Federated States of Micronesia/Yap/Dorf Limarau		9. November 1909	Hellwig, Franz Emil
	5497 II	Armring	Ozeanien/Mikronesien/Federated States of Micronesia/Yap/Dorf Limarau		9. November 1909	Hellwig, Franz Emil
	5498 II	Frauenhüftmatte	Ozeanien/Mikronesien/Federated States of Micronesia/Yap		9. November 1909	Hellwig, Franz Emil
	5499 II	Webnadel	Ozeanien/Mikronesien/Federated States of Micronesia/Yap/Dorf Patux		9. November 1909	Hellwig, Franz Emil
	5500 II	Schiebtäschchen	Ozeanien/Mikronesien/Federated States of Micronesia/Yap/Dorf Patux		9. November 1909	Hellwig, Franz Emil
	5501 II	Flechtholz	Ozeanien/Mikronesien/Federated States of Micronesia/Yap/Dorf Patux		9. November 1909	Hellwig, Franz Emil
	5502 II	Essspatel	Ozeanien/Mikronesien/Federated States of Micronesia/Yap/Dorf Patux		9. November 1909	Hellwig, Franz Emil
	5503a II	Tarostampfer	Ozeanien/Mikronesien/Federated States of Micronesia/Yap/Dorf Patux		9. November 1909	Hellwig, Franz Emil
	5503b II	Beilklinge	Ozeanien/Mikronesien/Federated States of Micronesia/Yap/Dorf Patux		9. November 1909	Hellwig, Franz Emil
	5503c II	Hut	Ozeanien/Mikronesien/Federated States of Micronesia/Yap		9. November 1909	Hellwig, Franz Emil
	5504 II	Feuerholzbüchse	Ozeanien/Mikronesien/Federated States of Micronesia/Yap		9. November 1909	Hellwig, Franz Emil
	5505 II	Essspatel	Ozeanien/Mikronesien/Federated States of Micronesia/Yap		9. November 1909	Hellwig, Franz Emil
	5506 II	Muschelbruch	Ozeanien/Mikronesien/Federated States of Micronesia/Yap		9. November 1909	Hellwig, Franz Emil

Please note that many designations in this list have been identified as faulty, outdated or as racist abuse since the inventories´ original conception

Bild	Inventarnummer	Objektbezeichnung	Herkunft	Ethnie	Sammlungszeitraum	Sammler
	5507 II	1 St. Riechnuss	Ozeanien/Mikronesien/Federated States of Micronesia/Yap		9. November 1909	Hellwig, Franz Emil
	5508 II	Halskette	Ozeanien/Mikronesien/Federated States of Micronesia/Yap		9. November 1909	Hellwig, Franz Emil
	5509a II	Deckelkasten	Ozeanien/Mikronesien/Federated States of Micronesia/Yap		9. November 1909	Hellwig, Franz Emil
	5509b II	Frauenmatte	Ozeanien/Mikronesien/Federated States of Micronesia/Yap		9. November 1909	Hellwig, Franz Emil
	5510 II	Aderlass-Werkzeug	Ozeanien/Mikronesien/Federated States of Micronesia/Yap		9. November 1909	Hellwig, Franz Emil
	5511 II	Aderlass-Werkzeug	Ozeanien/Mikronesien/Federated States of Micronesia/Yap		9. November 1909	Hellwig, Franz Emil
	5512 II	Aderlass-Werkzeug	Ozeanien/Mikronesien/Federated States of Micronesia/Yap		9. November 1909	Hellwig, Franz Emil
	5513 II	Reissring	Ozeanien/Mikronesien/Federated States of Micronesia/Yap		9. November 1909	Hellwig, Franz Emil
	5514 II	Reissring	Ozeanien/Mikronesien/Federated States of Micronesia/Yap		9. November 1909	Hellwig, Franz Emil
	5515 II	Fischspeer	Ozeanien/Mikronesien/Federated States of Micronesia/Yap		9. November 1909	Hellwig, Franz Emil
	5516 II	Stricktasche	Ozeanien/Mikronesien/Federated States of Micronesia/Yap		9. November 1909	Hellwig, Franz Emil
	5517 II	Schüssel	Ozeanien/Mikronesien/Federated States of Micronesia/Yap		9. November 1909	Hellwig, Franz Emil
	5518a II	Löffel	Ozeanien/Mikronesien/Federated States of Micronesia/Yap		9. November 1909	Hellwig, Franz Emil
	5518b II	Kokosbastklopfer	Ozeanien/Mikronesien/Federated States of Micronesia/Yap		9. November 1909	Hellwig, Franz Emil
	5518c II	Schüssel	Ozeanien/Mikronesien/Federated States of Micronesia/Yap		9. November 1909	Hellwig, Franz Emil
	5519 II	Schüssel	Ozeanien/Mikronesien/Federated States of Micronesia/Yap		9. November 1909	Hellwig, Franz Emil
	5520 II	Bimsstein	Ozeanien/Mikronesien/Federated States of Micronesia/Yap		9. November 1909	Hellwig, Franz Emil
	5521 II	Rattenfalle	Ozeanien/Mikronesien/Federated States of Micronesia/Yap		9. November 1909	Hellwig, Franz Emil
	5522 II	Fächer	Ozeanien/Mikronesien/Federated States of Micronesia/Yap		9. November 1909	Hellwig, Franz Emil

Please note that many designations in this list have been identified as faulty, outdated or as racist abuse since the inventories´ original conception

Bild	Inventarnummer	Objektbezeichnung	Herkunft	Ethnie	Sammlungszeitraum	Sammler
	5523 II	Fischhaken	Ozeanien/Mikronesien/Federated States of Micronesia/Yap		9. November 1909	Hellwig, Franz Emil
	5524 II	Fischhaken	Ozeanien/Mikronesien/Federated States of Micronesia/Yap		9. November 1909	Hellwig, Franz Emil
	5525 II	Fischhaken	Ozeanien/Mikronesien/Federated States of Micronesia/Yap		9. November 1909	Hellwig, Franz Emil
	5526 II	Blinker	Ozeanien/Mikronesien/Federated States of Micronesia/Yap		9. November 1909	Hellwig, Franz Emil
	5527a II	Fischhaken	Ozeanien/Mikronesien/Federated States of Micronesia/Yap		9. November 1909	Hellwig, Franz Emil
	5527b II	Fischhaken	Ozeanien/Mikronesien/Federated States of Micronesia/Yap		9. November 1909	Hellwig, Franz Emil
	5528 II	Kokosbüchse	Ozeanien/Mikronesien/Federated States of Micronesia/Yap		9. November 1909	Hellwig, Franz Emil
	5529a II	Kokosbüchse	Ozeanien/Mikronesien/Federated States of Micronesia/Yap		9. November 1909	Hellwig, Franz Emil
	5529b II	Kokosbüchse	Ozeanien/Mikronesien/Federated States of Micronesia/Yap		9. November 1909	Hellwig, Franz Emil
	5530 II	Fingerring	Ozeanien/Mikronesien/Federated States of Micronesia/Yap		9. November 1909	Hellwig, Franz Emil
	5531a II	Täschchen	Ozeanien/Mikronesien/Federated States of Micronesia/Yap		9. November 1909	Hellwig, Franz Emil
	5531b II	Beilklinge	Ozeanien/Mikronesien/Federated States of Micronesia/Yap		9. November 1909	Hellwig, Franz Emil
	5532 II	Ohrring	Ozeanien/Mikronesien/Federated States of Micronesia/Yap		9. November 1909	Hellwig, Franz Emil
	5533 II	Ohrring	Ozeanien/Mikronesien/Federated States of Micronesia/Yap		9. November 1909	Hellwig, Franz Emil
	5534a II	Deckeldose	Ozeanien/Mikronesien/Federated States of Micronesia/Yap		9. November 1909	Hellwig, Franz Emil
	5534b II	Netzgabel	Ozeanien/Mikronesien/Federated States of Micronesia/Yap		9. November 1909	Hellwig, Franz Emil
	5535 II	Feuerholzbüchse	Ozeanien/Mikronesien/Federated States of Micronesia/Yap		9. November 1909	Hellwig, Franz Emil
	5536 II	Batsklopfer	Ozeanien/Mikronesien/Federated States of Micronesia/Yap		9. November 1909	Hellwig, Franz Emil
	5537 II	Halskette	Ozeanien/Mikronesien/Federated States of Micronesia/Yap		9. November 1909	Hellwig, Franz Emil

Please note that many designations in this list have been identified as faulty, outdated or as racist abuse since the inventories´ original conception

Bild	Inventarnummer	Objektbezeichnung	Herkunft	Ethnie	Sammlungszeitraum	Sammler
	5538a II	Aderlasser	Ozeanien/Mikronesien/Federated States of Micronesia/Yap		9. November 1909	Hellwig, Franz Emil
	5538b II	Bohrer	Ozeanien/Mikronesien/Federated States of Micronesia/Yap		9. November 1909	Hellwig, Franz Emil
	5539 II	Haarausreisser	Ozeanien/Mikronesien/Federated States of Micronesia/Yap		9. November 1909	Hellwig, Franz Emil
	5540a II	Korb	Ozeanien/Mikronesien/Federated States of Micronesia/Yap		9. November 1909	Hellwig, Franz Emil
	5540b II	Korb	Ozeanien/Mikronesien/Federated States of Micronesia/Yap		9. November 1909	Hellwig, Franz Emil
	5541 II	Armirng	Ozeanien/Mikronesien/Federated States of Micronesia/Yap		9. November 1909	Hellwig, Franz Emil
	5542 II	Ohrgehänge	Ozeanien/Mikronesien/Federated States of Micronesia/Yap		9. November 1909	Hellwig, Franz Emil
	5543 II	Frauenhüftmatte	Ozeanien/Mikronesien/Federated States of Micronesia/Yap		9. November 1909	Hellwig, Franz Emil
	5544 II	Frauenhüftmatte	Ozeanien/Mikronesien/Federated States of Micronesia/Yap		9. November 1909	Hellwig, Franz Emil
	5545 II	Frauenhüftmatte	Ozeanien/Mikronesien/Federated States of Micronesia/Yap		9. November 1909	Hellwig, Franz Emil
	5546a II	Frauenhüftmatte	Ozeanien/Mikronesien/Federated States of Micronesia/Yap		9. November 1909	Hellwig, Franz Emil
	5546b II	Frauenhüftmatte	Ozeanien/Mikronesien/Federated States of Micronesia/Yap		9. November 1909	Hellwig, Franz Emil
	5547 II	Webnadel	Ozeanien/Mikronesien/Federated States of Micronesia/Yap		9. November 1909	Hellwig, Franz Emil
	5548 II	Brustschmuck	Ozeanien/Mikronesien/Federated States of Micronesia/Yap		9. November 1909	Hellwig, Franz Emil
	5549 II	Frauenhüftmatte	Ozeanien/Mikronesien/Federated States of Micronesia/Yap		9. November 1909	Hellwig, Franz Emil
	5550 II	Frauenhüftmatte	Ozeanien/Mikronesien/Federated States of Micronesia/Yap		9. November 1909	Hellwig, Franz Emil
	5551a II	Armring, aus Schildpatt	Ozeanien/Mikronesien/Federated States of Micronesia/Yap		9. November 1909	Hellwig, Franz Emil
	5551b II	Frauenhüftmatte	Ozeanien/Mikronesien/Federated States of Micronesia/Yap		9. November 1909	Hellwig, Franz Emil
	5551c II	Frauenhüftmatte	Ozeanien/Mikronesien/Federated States of Micronesia/Yap		9. November 1909	Hellwig, Franz Emil

Please note that many designations in this list have been identified as faulty, outdated or as racist abuse since the inventories´ original conception

Bild	Inventarnummer	Objektbezeichnung	Herkunft	Ethnie	Sammlungszeitraum	Sammler
	5552 II	Frauenhüftmatte	Ozeanien/Mikronesien/Federated States of Micronesia/Yap		9. November 1909	Hellwig, Franz Emil
	5553 II	Frauenhüftmatte	Ozeanien/Mikronesien/Federated States of Micronesia/Yap		9. November 1909	Hellwig, Franz Emil
	5554 II	Frauenhüftmatte	Ozeanien/Mikronesien/Federated States of Micronesia/Yap		9. November 1909	Hellwig, Franz Emil
	5555 II	Frauenhüftmatte	Ozeanien/Mikronesien/Federated States of Micronesia/Yap		9. November 1909	Hellwig, Franz Emil
	5556 II	Ohrring	Ozeanien/Mikronesien/Federated States of Micronesia/Yap		9. November 1909	Hellwig, Franz Emil
	5557 II	Ohrring	Ozeanien/Mikronesien/Federated States of Micronesia/Yap		9. November 1909	Hellwig, Franz Emil
	5558a II	Ohrring	Ozeanien/Mikronesien/Federated States of Micronesia/Yap		9. November 1909	Hellwig, Franz Emil
	5558b II	Halskette	Ozeanien/Mikronesien/Federated States of Micronesia/Yap		9. November 1909	Hellwig, Franz Emil
	5559a II	Kokosbüchse	Ozeanien/Mikronesien/Federated States of Micronesia/Yap		9. November 1909	Hellwig, Franz Emil
	5559b II	Kokosbüchse	Ozeanien/Mikronesien/Federated States of Micronesia/Yap		9. November 1909	Hellwig, Franz Emil
	5560a II	Kokosbüchse	Ozeanien/Mikronesien/Federated States of Micronesia/Yap		9. November 1909	Hellwig, Franz Emil
	5560b II	Kokosbehälter mit Fischhaken	Ozeanien/Mikronesien/Federated States of Micronesia/Yap		9. November 1909	Hellwig, Franz Emil
	5561 II	Körbchen	Ozeanien/Mikronesien/Federated States of Micronesia/Yap		9. November 1909	Hellwig, Franz Emil
	5562a II	Deckeldose	Ozeanien/Mikronesien/Federated States of Micronesia/Yap		9. November 1909	Hellwig, Franz Emil
	5562b II	Fächer	Ozeanien/Mikronesien/Federated States of Micronesia/Yap		9. November 1909	Hellwig, Franz Emil
	5563 II	Körbchen	Ozeanien/Mikronesien/Federated States of Micronesia/Yap		9. November 1909	Hellwig, Franz Emil
	5564 II	Körbchen	Ozeanien/Mikronesien/Federated States of Micronesia/Yap		9. November 1909	Hellwig, Franz Emil
	5565 II	Essspatel	Ozeanien/Mikronesien/Federated States of Micronesia/Yap		9. November 1909	Hellwig, Franz Emil
	5566 II	Muschel	Ozeanien/Mikronesien/Federated States of Micronesia/Yap		9. November 1909	Hellwig, Franz Emil

Please note that many designations in this list have been identified as faulty, outdated or as racist abuse since the inventories´ original conception

Bild	Inventarnummer	Objektbezeichnung	Herkunft	Ethnie	Sammlungszeitraum	Sammler
	5567a II	Ohrgehänge und anderes (1-16)	Ozeanien/Mikronesien/Federated States of Micronesia/Yap		9. November 1909	Hellwig, Franz Emil
	5567b II	Rattenfalle	Ozeanien/Mikronesien/Federated States of Micronesia/Yap		10. November 1909	Hellwig, Franz Emil
	5567c II	Halskette	Ozeanien/Mikronesien/Federated States of Micronesia/Yap		10. November 1909	Hellwig, Franz Emil
	5568a II	Feuerholzbüchse	Ozeanien/Mikronesien/Federated States of Micronesia/Yap		10. November 1909	Hellwig, Franz Emil
	5568b II	Frauenhüftmatte	Ozeanien/Mikronesien/Federated States of Micronesia/Yap		10. November 1909	Hellwig, Franz Emil
	5568c II	Fischhaken	Ozeanien/Mikronesien/Federated States of Micronesia/Yap		14. November 1909	Hellwig, Franz Emil
	5569 II	Fischhaken	Ozeanien/Mikronesien/Federated States of Micronesia/Yap		14. November 1909	Hellwig, Franz Emil
	5570 II	Fischhaken	Ozeanien/Mikronesien/Federated States of Micronesia/Yap		14. November 1909	Hellwig, Franz Emil
	5571a II	Fischhaken	Ozeanien/Mikronesien/Federated States of Micronesia/Yap		14. November 1909	Hellwig, Franz Emil
	5571b II	Fischhaken	Ozeanien/Mikronesien/Federated States of Micronesia/Yap		14. November 1909	Hellwig, Franz Emil
	5572a II	Fischhaken	Ozeanien/Mikronesien/Federated States of Micronesia/Yap		14. November 1909	Hellwig, Franz Emil
	5572b II	Fischhaken	Ozeanien/Mikronesien/Federated States of Micronesia/Yap		14. November 1909	Hellwig, Franz Emil
	5572c II	Fischhaken	Ozeanien/Mikronesien/Federated States of Micronesia/Yap		14. November 1909	Hellwig, Franz Emil
	5573a II	Fischhaken	Ozeanien/Mikronesien/Federated States of Micronesia/Yap		14. November 1909	Hellwig, Franz Emil
	5573b II	Fischhaken	Ozeanien/Mikronesien/Federated States of Micronesia/Yap		14. November 1909	Hellwig, Franz Emil
	5574 II	Ohrgehänge	Ozeanien/Mikronesien/Federated States of Micronesia/Yap		14. November 1909	Hellwig, Franz Emil
	5575 II	Harz	Ozeanien/Mikronesien/Federated States of Micronesia/Yap		15. November 1909	Hellwig, Franz Emil
	5576 II	Männergürtel	Ozeanien/Mikronesien/Federated States of Micronesia/Yap		15. November 1909	Hellwig, Franz Emil
	5577 II	Frauenschurz	Ozeanien/Mikronesien/Federated States of Micronesia/Yap		15. November 1909	Hellwig, Franz Emil

Please note that many designations in this list have been identified as faulty, outdated or as racist abuse since the inventories´ original conception

Bild	Inventarnummer	Objektbezeichnung	Herkunft	Ethnie	Sammlungszeitraum	Sammler
	5578 II	Frauenschurz	Ozeanien/Mikronesien/Federated States of Micronesia/Yap		15. November 1909	Hellwig, Franz Emil
	5579 II	Frauenschurz	Ozeanien/Mikronesien/Federated States of Micronesia/Yap		15. November 1909	Hellwig, Franz Emil
	5580 II	Korb	Ozeanien/Mikronesien/Federated States of Micronesia/Yap		15. November 1909	Hellwig, Franz Emil
	5581a II	Hut	Ozeanien/Mikronesien/Federated States of Micronesia/Yap		12. November 1909	Hellwig, Franz Emil
	5581b II	Matte	Ozeanien/Mikronesien/Federated States of Micronesia/Yap		12. November 1909	Hellwig, Franz Emil
	5582a II	Täschchen	Ozeanien/Mikronesien/Federated States of Micronesia/Yap		12. November 1909	Hellwig, Franz Emil
	5582b II	Frauen Hüftmatte	Ozeanien/Mikronesien/Federated States of Micronesia/Yap		12. November 1909	Hellwig, Franz Emil
	5583 II	Frauen Hüftmatte	Ozeanien/Mikronesien/Federated States of Micronesia/Yap		12. November 1909	Hellwig, Franz Emil
	5584 II	Bambusmesser	Ozeanien/Mikronesien/Federated States of Micronesia/Yap		12. November 1909	Hellwig, Franz Emil
	5585 II	Fischhaken	Ozeanien/Mikronesien/Federated States of Micronesia/Yap		12. November 1909	Hellwig, Franz Emil
	5586 II	Blinker	Ozeanien/Mikronesien/Federated States of Micronesia/Yap		12. November 1909	Hellwig, Franz Emil
	5587 II	Blinker	Ozeanien/Mikronesien/Federated States of Micronesia/Yap		12. November 1909	Hellwig, Franz Emil
	5588 II	Bohrer	Ozeanien/Mikronesien/Federated States of Micronesia/Yap		12. November 1909	Hellwig, Franz Emil
	5589 II	st. V. Haigebiss	Ozeanien/Mikronesien/Federated States of Micronesia/Yap		12. November 1909	Hellwig, Franz Emil
	5590 II	Raspel	Ozeanien/Mikronesien/Federated States of Micronesia/Yap		12. November 1909	Hellwig, Franz Emil
	5591 II	Raspel	Ozeanien/Mikronesien/Federated States of Micronesia/Yap		12. November 1909	Hellwig, Franz Emil
	5592 II	Faserprobe	Ozeanien/Mikronesien/Federated States of Micronesia/Yap		12. November 1909	Hellwig, Franz Emil
	5593 II	Fischhaken	Ozeanien/Mikronesien/Federated States of Micronesia/Yap		12. November 1909	Hellwig, Franz Emil
	5594 II	Fischhaken	Ozeanien/Mikronesien/Federated States of Micronesia/Yap		12. November 1909	Hellwig, Franz Emil

Please note that many designations in this list have been identified as faulty, outdated or as racist abuse since the inventories´ original conception

Bild	Inventarnummer	Objektbezeichnung	Herkunft	Ethnie	Sammlungszeitraum	Sammler
	5595 II	Fischhaken	Ozeanien/Mikronesien/Federated States of Micronesia/Yap		12. November 1909	Hellwig, Franz Emil
	5596 II	Fischhaken	Ozeanien/Mikronesien/Federated States of Micronesia/Yap		12. November 1909	Hellwig, Franz Emil
	5597 II	Ohrgehänge	Ozeanien/Mikronesien/Federated States of Micronesia/Yap		12. November 1909	Hellwig, Franz Emil
	5598 II	Dose mit Inhalt	Ozeanien/Mikronesien/Federated States of Micronesia/Yap		12. November 1909	Hellwig, Franz Emil
	5599 II	Ohrring	Ozeanien/Mikronesien/Federated States of Micronesia/Yap		12. November 1909	Hellwig, Franz Emil
	5600 II	Paar Ohrringe	Ozeanien/Mikronesien/Federated States of Micronesia/Yap		12. November 1909	Hellwig, Franz Emil
	5601 II	Deckeldose	Ozeanien/Mikronesien/Federated States of Micronesia/Yap		12. November 1909	Hellwig, Franz Emil
	5602a II	Halskette	Ozeanien/Mikronesien/Federated States of Micronesia/Yap		12. November 1909	Hellwig, Franz Emil
	5602b II	Armring	Ozeanien/Mikronesien/Federated States of Micronesia/Yap		12. November 1909	Hellwig, Franz Emil
	5603 II	Halskette	Ozeanien/Mikronesien/Federated States of Micronesia/Yap		12. November 1909	Hellwig, Franz Emil
	5604 II	Halskette	Ozeanien/Mikronesien/Federated States of Micronesia/Yap		12. November 1909	Hellwig, Franz Emil
	5605a II	Ohrgehänge	Ozeanien/Mikronesien/Federated States of Micronesia/Yap		12. November 1909	Hellwig, Franz Emil
	5605b II	Büchse	Ozeanien/Mikronesien/Federated States of Micronesia/Yap		12. November 1909	Hellwig, Franz Emil
	5606 II	Kokosnuss	Ozeanien/Mikronesien/Federated States of Micronesia/Yap		12. November 1909	Hellwig, Franz Emil
	5607 II	Fischhaken	Ozeanien/Mikronesien/Federated States of Micronesia/Yap		12. November 1909	Hellwig, Franz Emil
	5608 II	Fischhaken	Ozeanien/Mikronesien/Federated States of Micronesia/Yap		12. November 1909	Hellwig, Franz Emil
	5609 II	Blinker	Ozeanien/Mikronesien/Federated States of Micronesia/Yap		12. November 1909	Hellwig, Franz Emil
	5610 II	Blinker	Ozeanien/Mikronesien/Federated States of Micronesia/Yap		12. November 1909	Hellwig, Franz Emil
	5611 II	Fischhaken-Blinker	Ozeanien/Mikronesien/Federated States of Micronesia/Yap		12. November 1909	Hellwig, Franz Emil

Please note that many designations in this list have been identified as faulty, outdated or as racist abuse since the inventorys´ original conception

Bild	Inventarnummer	Objektbezeichnung	Herkunft	Ethnie	Sammlungszeitraum	Sammler
	5612 II	Aderlasser	Ozeanien/Mikronesien/Federated States of Micronesia/Yap		12. November 1909	Hellwig, Franz Emil
	5613 II	Aderlasser	Ozeanien/Mikronesien/Federated States of Micronesia/Yap		12. November 1909	Hellwig, Franz Emil
	5614 II	Fischhaken	Ozeanien/Mikronesien/Federated States of Micronesia/Yap		12. November 1909	Hellwig, Franz Emil
	5615 II	Fischhaken	Ozeanien/Mikronesien/Federated States of Micronesia/Yap		12. November 1909	Hellwig, Franz Emil
	5616 II	Fischhaken	Ozeanien/Mikronesien/Federated States of Micronesia/Yap		12. November 1909	Hellwig, Franz Emil
	5617 II	Fischhaken	Ozeanien/Mikronesien/Federated States of Micronesia/Yap		12. November 1909	Hellwig, Franz Emil
	5618 II	Fischhaken	Ozeanien/Mikronesien/Federated States of Micronesia/Yap		12. November 1909	Hellwig, Franz Emil
	5619 II	Fischhaken	Ozeanien/Mikronesien/Federated States of Micronesia/Yap		12. November 1909	Hellwig, Franz Emil
	5620a II	Ohrring	Ozeanien/Mikronesien/Federated States of Micronesia/Yap		12. November 1909	Hellwig, Franz Emil
	5620b II	Fischhaken	Ozeanien/Mikronesien/Federated States of Micronesia/Yap		12. November 1909	Hellwig, Franz Emil
	5621 II	Armband	Ozeanien/Mikronesien/Federated States of Micronesia/Yap		12. November 1909	Hellwig, Franz Emil
	5622 II	Halskette	Ozeanien/Mikronesien/Federated States of Micronesia/Yap		12. November 1909	Hellwig, Franz Emil
	5623 II	Netz-Strickholz	Ozeanien/Mikronesien/Federated States of Micronesia/Yap		12. November 1909	Hellwig, Franz Emil
	5624a II	Netz-Gabel	Ozeanien/Mikronesien/Federated States of Micronesia/Yap		12. November 1909	Hellwig, Franz Emil
	5624b II	Stab	Ozeanien/Mikronesien/Federated States of Micronesia/Yap		12. November 1909	Hellwig, Franz Emil
	5625 II	Spielstab	Ozeanien/Mikronesien/Federated States of Micronesia/Yap		13. November 1909	Hellwig, Franz Emil
	5626 II	Angel	Ozeanien/Mikronesien/Federated States of Micronesia/Yap		13. November 1909	Hellwig, Franz Emil
	5627 II	Spielstab	Ozeanien/Mikronesien/Federated States of Micronesia/Yap		13. November 1909	Hellwig, Franz Emil
	5628a II	Fischspeer	Ozeanien/Mikronesien/Federated States of Micronesia/Yap		13. November 1909	Hellwig, Franz Emil

Please note that many designations in this list have been identified as faulty, outdated or as racist abuse since the inventories´ original conception

Bild	Inventarnummer	Objektbezeichnung	Herkunft	Ethnie	Sammlungszeitraum	Sammler
	5628b II	Körbchen	Ozeanien/Mikronesien/Federated States of Micronesia/Yap		13. November 1909	Hellwig, Franz Emil
	5629 II	Flechtholz	Ozeanien/Mikronesien/Federated States of Micronesia/Yap		13. November 1909	Hellwig, Franz Emil
	5630 II	Halsband	Ozeanien/Mikronesien/Federated States of Micronesia/Yap		13. November 1909	Hellwig, Franz Emil
	5631 II	Schlafmatte	Ozeanien/Mikronesien/Federated States of Micronesia/Yap		13. November 1909	Hellwig, Franz Emil
	5632 II	Flechtmaterial	Ozeanien/Mikronesien/Federated States of Micronesia/Yap		13. November 1909	Hellwig, Franz Emil
	5633 II	Flechtmaterial	Ozeanien/Mikronesien/Federated States of Micronesia/Yap		13. November 1909	Hellwig, Franz Emil
	5634a II	Halskette	Ozeanien/Mikronesien/Federated States of Micronesia/Yap		13. November 1909	Hellwig, Franz Emil
	5634b II	Halskette	Ozeanien/Mikronesien/Federated States of Micronesia/Yap		13. November 1909	Hellwig, Franz Emil
	5635a II	Reissring	Ozeanien/Mikronesien/Federated States of Micronesia/Yap		13. November 1909	Hellwig, Franz Emil
	5635b II	Tasche	Ozeanien/Mikronesien/Federated States of Micronesia/Yap		13. November 1909	Hellwig, Franz Emil
	5635c II	Tasche	Ozeanien/Mikronesien/Federated States of Micronesia/Yap		13. November 1909	Hellwig, Franz Emil
	5636 II	Handnetz	Ozeanien/Mikronesien/Federated States of Micronesia/Yap		13. November 1909	Hellwig, Franz Emil
	5637 II	Knaben-Hüftschurz	Ozeanien/Mikronesien/Federated States of Micronesia/Yap		13. November 1909	Hellwig, Franz Emil
	5638 II	Strickkorb	Ozeanien/Mikronesien/Federated States of Micronesia/Yap		13. November 1909	Hellwig, Franz Emil
	5639 II	Raspel	Ozeanien/Mikronesien/Federated States of Micronesia/Yap		13. November 1909	Hellwig, Franz Emil
	5640a II	Schüssel	Ozeanien/Mikronesien/Federated States of Micronesia/Yap		13. November 1909	Hellwig, Franz Emil
	5640b II	Ohrring	Ozeanien/Mikronesien/Federated States of Micronesia/Yap		13. November 1909	Hellwig, Franz Emil
	5641 II	Ohrring	Ozeanien/Mikronesien/Federated States of Micronesia/Yap		13. November 1909	Hellwig, Franz Emil
	5642 II	Gehänge, 4 Ohrringe	Ozeanien/Mikronesien/Federated States of Micronesia/Yap		13. November 1909	Hellwig, Franz Emil

Please note that many designations in this list have been identified as faulty, outdated or as racist abuse since the inventories´ original conception

Bild	Inventarnummer	Objektbezeichnung	Herkunft	Ethnie	Sammlungszeitraum	Sammler
	5643 II	Korb	Ozeanien/Mikronesien/Federated States of Micronesia/Yap		13. November 1909	Hellwig, Franz Emil
	5644 II	Armring	Ozeanien/Mikronesien/Federated States of Micronesia/Yap		13. November 1909	Hellwig, Franz Emil
	5645 II	Deckelkasten	Ozeanien/Mikronesien/Federated States of Micronesia/Yap		13. November 1909	Hellwig, Franz Emil
	5646 II	Flechtholz	Ozeanien/Mikronesien/Federated States of Micronesia/Yap		13. November 1909	Hellwig, Franz Emil
	5647 II	Ohrgehänge u.a.	Ozeanien/Mikronesien/Federated States of Micronesia/Yap		13. November 1909	Hellwig, Franz Emil
	5648 II	Flechtstreifen	Ozeanien/Mikronesien/Federated States of Micronesia/Yap		13. November 1909	Hellwig, Franz Emil
	5649 II	Frauen-Hüftmatte	Ozeanien/Mikronesien/Federated States of Micronesia/Yap		13. November 1909	Hellwig, Franz Emil
	5650 II	Tarostampfer	Ozeanien/Mikronesien/Federated States of Micronesia/Yap		14. November 1909	Hellwig, Franz Emil
	5651a II	Knäuel-Faden	Ozeanien/Mikronesien/Federated States of Micronesia/Yap		14. November 1909	Hellwig, Franz Emil
	5651b II	Tasche	Ozeanien/Mikronesien/Federated States of Micronesia/Yap		14. November 1909	Hellwig, Franz Emil
	5652a II	Schaber	Ozeanien/Mikronesien/Federated States of Micronesia/Yap		14. November 1909	Hellwig, Franz Emil
	5652b II	Bastschaber aus Perlmutter und Teil der Cassis-Schnecke	Ozeanien/Mikronesien/Federated States of Micronesia/Yap		14. November 1909	Hellwig, Franz Emil
	5653 II	Tarospaten	Ozeanien/Mikronesien/Federated States of Micronesia/Yap		14. November 1909	Hellwig, Franz Emil
	5654a II	Webstuhlnadel	Ozeanien/Mikronesien/Federated States of Micronesia/Yap		14. November 1909	Hellwig, Franz Emil
	5654b II	Flechtklotz	Ozeanien/Mikronesien/Federated States of Micronesia/Yap		14. November 1909	Hellwig, Franz Emil
	5655a II	Eßspatel aus Perlschale [?]	Ozeanien/Mikronesien/Federated States of Micronesia/Yap		14. November 1909	Hellwig, Franz Emil
	5655b II	Kokosöffner	Ozeanien/Mikronesien/Federated States of Micronesia/Yap		14. November 1909	Hellwig, Franz Emil
	5656 II	Blinker aus Muschel	Ozeanien/Mikronesien/Federated States of Micronesia/Yap		14. November 1909	Hellwig, Franz Emil
	5657 II	gewebter Männergürtel	Ozeanien/Mikronesien/Federated States of Micronesia/Yap		14. November 1909	Hellwig, Franz Emil

Please note that many designations in this list have been identified as faulty, outdated or as racist abuse since the inventorie´ original conception

Bild	Inventarnummer	Objektbezeichnung	Herkunft	Ethnie	Sammlungszeitraum	Sammler
	5658 II	Deckeldose aus Holz, Fischform	Ozeanien/Mikronesien/Federated States of Micronesia/Yap		14. November 1909	Hellwig, Franz Emil
	5659 II	Deckeldose aus Holz, Fischform	Ozeanien/Mikronesien/Federated States of Micronesia/Yap		14. November 1909	Hellwig, Franz Emil
	5660 II	Frauenschurz	Ozeanien/Mikronesien/Federated States of Micronesia/Yap		14. November 1909	Hellwig, Franz Emil
	5661 II	Frauenschurz	Ozeanien/Mikronesien/Federated States of Micronesia/Yap		14. November 1909	Hellwig, Franz Emil
	5662a II	rundes Webmaterial-Körbchen	Ozeanien/Mikronesien/Federated States of Micronesia/Yap		14. November 1909	Hellwig, Franz Emil
	5662b II	Spielstab	Ozeanien/Mikronesien/Federated States of Micronesia/Yap		14. November 1909	Hellwig, Franz Emil
	5662c II	Schüssel	Ozeanien/Mikronesien/Federated States of Micronesia/Yap		14. November 1909	Hellwig, Franz Emil
	5663 II	Kokosnuß; Wasserflasche	Ozeanien/Mikronesien/Federated States of Micronesia/Yap		14. November 1909	Hellwig, Franz Emil
	5664 II	Haararmband mit Muschel	Ozeanien/Mikronesien/Federated States of Micronesia/Yap		14. November 1909	Hellwig, Franz Emil
	5665 II	große Schüssel	Ozeanien/Mikronesien/Federated States of Micronesia/Yap		14. November 1909	Hellwig, Franz Emil
	5666a II	Drillbohrer	Ozeanien/Mikronesien/Federated States of Micronesia/Yap		14. November 1909	Hellwig, Franz Emil
	5666b II	Sautopf [?]	Ozeanien/Mikronesien/Federated States of Micronesia/Yap		14. November 1909	Hellwig, Franz Emil
	5666c II	Fächer	Ozeanien/Mikronesien/Federated States of Micronesia/Yap		14. November 1909	Hellwig, Franz Emil
	5667 II	Fächer	Ozeanien/Mikronesien/Federated States of Micronesia/Yap		14. November 1909	Hellwig, Franz Emil
	5668 II	Farbtopf	Ozeanien/Mikronesien/Federated States of Micronesia/Yap		14. November 1909	Hellwig, Franz Emil
	5669 II	Tatauier-Instrument	Ozeanien/Mikronesien/Federated States of Micronesia/Yap		14. November 1909	Hellwig, Franz Emil
	5670 II	Kinderbett	Ozeanien/Mikronesien/Federated States of Micronesia/Yap		14. November 1909	Hellwig, Franz Emil
	5671 II	Kopfkranz	Ozeanien/Mikronesien/Federated States of Micronesia/Yap		14. November 1909	Hellwig, Franz Emil
	5672 II	Kopfkranz	Ozeanien/Mikronesien/Federated States of Micronesia/Yap		14. November 1909	Hellwig, Franz Emil

Please note that many designations in this list have been identified as faulty, outdated or as racist abuse since the inventories´ original conception

Bild	Inventarnummer	Objektbezeichnung	Herkunft	Ethnie	Sammlungszeitraum	Sammler
	5673 II	Aufhänger-Haken	Ozeanien/Mikronesien/Federated States of Micronesia/Yap		14. November 1909	Hellwig, Franz Emil
	5674 II	Bündel Fasern	Ozeanien/Mikronesien/Federated States of Micronesia/Yap		14. November 1909	Hellwig, Franz Emil
	5675 II	Muschelbeil	Ozeanien/Mikronesien/Federated States of Micronesia/Yap		14. November 1909	Hellwig, Franz Emil
	5676 II	Kletter-Fußfessel und Sitzholz	Ozeanien/Mikronesien/Federated States of Micronesia/Yap		14. November 1909	Hellwig, Franz Emil
	5677a II	Muschelschale	Ozeanien/Mikronesien/Federated States of Micronesia/Yap		14. November 1909	Hellwig, Franz Emil
	5677b II	Farbschüssel	Ozeanien/Mikronesien/Federated States of Micronesia/Yap		14. November 1909	Hellwig, Franz Emil
	5678a II	Farbschüssel	Ozeanien/Mikronesien/Federated States of Micronesia/Yap		14. November 1909	Hellwig, Franz Emil
	5678b II	Farbschüssel	Ozeanien/Mikronesien/Federated States of Micronesia/Yap		14. November 1909	Hellwig, Franz Emil
	5679 II	Haarauszupfer	Ozeanien/Mikronesien/Federated States of Micronesia/Yap		14. November 1909	Hellwig, Franz Emil
	5680 II	Leibgürtel	Ozeanien/Mikronesien/Federated States of Micronesia/Yap		14. November 1909	Hellwig, Franz Emil
	5681 II	Fischleine	Ozeanien/Mikronesien/Federated States of Micronesia/Yap		14. November 1909	Hellwig, Franz Emil
	5682 II	Muschelbeilklinge	Ozeanien/Mikronesien/Federated States of Micronesia/Yap		14. November 1909	Hellwig, Franz Emil
	5683 II	Halskette	Ozeanien/Mikronesien/Federated States of Micronesia/Yap		14. November 1909	Hellwig, Franz Emil
	5684 II	Fächer	Ozeanien/Mikronesien/Federated States of Micronesia/Yap		14. November 1909	Hellwig, Franz Emil
	5685 II	Schüssel	Ozeanien/Mikronesien/Federated States of Micronesia/Yap		14. November 1909	Hellwig, Franz Emil
	5686 II	Spielstab	Ozeanien/Mikronesien/Federated States of Micronesia/Yap		14. November 1909	Hellwig, Franz Emil
	5687 II	Frauenschurz	Ozeanien/Mikronesien/Federated States of Micronesia/Yap		14. November 1909	Hellwig, Franz Emil
	5688 II	Kippreuse	Ozeanien/Mikronesien/Federated States of Micronesia/Yap		15. November 1909	Hellwig, Franz Emil
	5689 II	Fischreuse	Ozeanien/Mikronesien/Federated States of Micronesia/Yap		15. November 1909	Hellwig, Franz Emil

Please note that many designations in this list have been identified as faulty, outdated or as racist abuse since the inventories´ original conception

Bild	Inventarnummer	Objektbezeichnung	Herkunft	Ethnie	Sammlungszeitraum	Sammler
	5690 II	Webschwert	Ozeanien/Mikronesien/Federated States of Micronesia/Yap		15. November 1909	Hellwig, Franz Emil
	5691 II	Fischleine	Ozeanien/Mikronesien/Federated States of Micronesia/Yap		15. November 1909	Hellwig, Franz Emil
	5692 II	kleiner Fischspeer	Ozeanien/Mikronesien/Federated States of Micronesia/Yap		15. November 1909	Hellwig, Franz Emil
	5693 II	Frauenschurz	Ozeanien/Mikronesien/Federated States of Micronesia/Yap		15. November 1909	Hellwig, Franz Emil
	5694 II	Deckeldose	Ozeanien/Mikronesien/Federated States of Micronesia/Yap		15. November 1909	Hellwig, Franz Emil
	5695 II	Kinder-Kanu-Paddel	Ozeanien/Mikronesien/Federated States of Micronesia/Yap		15. November 1909	Hellwig, Franz Emil
	5696 II	Deckelkorb mit Fischhaken	Ozeanien/Mikronesien/Federated States of Micronesia/Yap		15. November 1909	Hellwig, Franz Emil
	5697 II	Rolle Pandanus-Blätter	Ozeanien/Mikronesien/Federated States of Micronesia/Yap		15. November 1909	Hellwig, Franz Emil
	5698 II	Triton-Muschel	Ozeanien/Mikronesien/Federated States of Micronesia/Yap		15. November 1909	Hellwig, Franz Emil
	5699 II	Ohranhänger	Ozeanien/Mikronesien/Federated States of Micronesia/Yap		15. November 1909	Hellwig, Franz Emil
	5700 II	Armring	Ozeanien/Mikronesien/Federated States of Micronesia/Yap		15. November 1909	Hellwig, Franz Emil
	5701 II	Kokosbüchse	Ozeanien/Mikronesien/Federated States of Micronesia/Yap		15. November 1909	Hellwig, Franz Emil
	5702 II	Kokosbüchse mit 1 Fischhaken	Ozeanien/Mikronesien/Federated States of Micronesia/Yap		15. November 1909	Hellwig, Franz Emil
	5703 II	Kokosbüchse mit 1 Fischhaken	Ozeanien/Mikronesien/Federated States of Micronesia/Yap		15. November 1909	Hellwig, Franz Emil
	5704 II	Blutentzieher	Ozeanien/Mikronesien/Federated States of Micronesia/Yap		15. November 1909	Hellwig, Franz Emil
	5705 II	Halskette	Ozeanien/Mikronesien/Federated States of Micronesia/Yap		15. November 1909	Hellwig, Franz Emil
	5706 II	kleine Schüssel	Ozeanien/Mikronesien/Federated States of Micronesia/Yap		15. November 1909	Hellwig, Franz Emil
	5707 II	kleine, gestrickte Tasche	Ozeanien/Mikronesien/Federated States of Micronesia/Yap		15. November 1909	Hellwig, Franz Emil
	5708 II	Schildpatt-Ohrring	Ozeanien/Mikronesien/Federated States of Micronesia/Yap		15. November 1909	Hellwig, Franz Emil

Please note that many designations in this list have been identified as faulty, outdated or as racist abuse since the inventories´ original conception

Bild	Inventarnummer	Objektbezeichnung	Herkunft	Ethnie	Sammlungszeitraum	Sammler
	5709 II	Schildpatt-Ohrring	Ozeanien/Mikronesien/Federated States of Micronesia/Yap		15. November 1909	Hellwig, Franz Emil
	5710 II	Tatauier-Instrument	Ozeanien/Mikronesien/Federated States of Micronesia/Yap		15. November 1909	Hellwig, Franz Emil
	5711 II	Fischdrachenköder	Ozeanien/Mikronesien/Federated States of Micronesia/Yap		15. November 1909	Hellwig, Franz Emil
	5712 II	Feuerholzbüchse	Ozeanien/Mikronesien/Federated States of Micronesia/Yap		15. November 1909	Hellwig, Franz Emil
	5713 II	Werkzeugmuschel	Ozeanien/Mikronesien/Federated States of Micronesia/Yap		15. November 1909	Hellwig, Franz Emil
	5714 II	Feuerstahl-Täschchen	Ozeanien/Mikronesien/Federated States of Micronesia/Yap		15. November 1909	Hellwig, Franz Emil
	5715 II	Täschchen aus Pandanusblatt	Ozeanien/Mikronesien/Federated States of Micronesia/Yap		15. November 1909	Hellwig, Franz Emil
	5716 II	Täschchen aus Kokosblatt	Ozeanien/Mikronesien/Federated States of Micronesia/Yap		15. November 1909	Hellwig, Franz Emil
	5717a II	großer Löffel	Ozeanien/Mikronesien/Federated States of Micronesia/Yap		15. November 1909	Hellwig, Franz Emil
	5717b II	Spielstab	Ozeanien/Mikronesien/Federated States of Micronesia/Yap		15. November 1909	Hellwig, Franz Emil
	5717c II	Spielstab	Ozeanien/Mikronesien/Federated States of Micronesia/Yap		15. November 1909	Hellwig, Franz Emil
	5718 II	Spielstab	Ozeanien/Mikronesien/Federated States of Micronesia/Yap		15. November 1909	Hellwig, Franz Emil
	5719 II	Frauenschurz	Ozeanien/Mikronesien/Federated States of Micronesia/Yap		15. November 1909	Hellwig, Franz Emil
	5720 II	Frauenmatte	Ozeanien/Mikronesien/Federated States of Micronesia/Yap		15. November 1909	Hellwig, Franz Emil
	5721 II	Frauenmatte	Ozeanien/Mikronesien/Federated States of Micronesia/Yap		15. November 1909	Hellwig, Franz Emil
	5722 II	Frauenmatte	Ozeanien/Mikronesien/Federated States of Micronesia/Yap		15. November 1909	Hellwig, Franz Emil
	5723 II	Frauen-Haargürtel	Ozeanien/Mikronesien/Federated States of Micronesia/Yap		15. November 1909	Hellwig, Franz Emil
	5724 II	Zauber-Tabakbüchse mit Deckel	Ozeanien/Mikronesien/Federated States of Micronesia/Yap		15. November 1909	Hellwig, Franz Emil
	5725 II	Zauber-Tabakbüchse ohne Deckel	Ozeanien/Mikronesien/Federated States of Micronesia/Yap		15. November 1909	Hellwig, Franz Emil

Please note that many designations in this list have been identified as faulty, outdated or as racist abuse since the inventorie´ original conception

Bild	Inventarnummer	Objektbezeichnung	Herkunft	Ethnie	Sammlungszeitraum	Sammler
	5726 II	Kamm	Ozeanien/Mikronesien/Federated States of Micronesia/Yap		15. November 1909	Hellwig, Franz Emil
	5727 II	Kokosnußabernten-Sitzplatz m. St. Kletterfußfessel	Ozeanien/Mikronesien/Federated States of Micronesia/Yap		15. November 1909	Hellwig, Franz Emil
	5728 II	kleine Schüssel	Ozeanien/Mikronesien/Federated States of Micronesia/Yap		15. November 1909	Hellwig, Franz Emil
	5729 II	große Schüssel	Ozeanien/Mikronesien/Federated States of Micronesia/Yap		15. November 1909	Hellwig, Franz Emil
	5730 II	Schildkröten-Knochen, Eßspatel	Ozeanien/Mikronesien/Federated States of Micronesia/Yap		15. November 1909	Hellwig, Franz Emil
	5731 II	Faserschaber aus Schildpatt	Ozeanien/Mikronesien/Federated States of Micronesia/Yap		15. November 1909	Hellwig, Franz Emil
	5732 II	Faserschaber aus Perlschale	Ozeanien/Mikronesien/Federated States of Micronesia/Yap		15. November 1909	Hellwig, Franz Emil
	5733 II	Tarospaten	Ozeanien/Mikronesien/Federated States of Micronesia/Yap		15. November 1909	Hellwig, Franz Emil
	5734 II	gestrickte Tasche	Ozeanien/Mikronesien/Federated States of Micronesia/Yap		15. November 1909	Hellwig, Franz Emil
	5735 II	Korb aus Kokosblatt	Ozeanien/Mikronesien/Federated States of Micronesia/Yap		15. November 1909	Hellwig, Franz Emil
	5736 II	Bündel Zählblätter / Kokosfiedern [?]	Ozeanien/Mikronesien/Federated States of Micronesia/Yap		15. November 1909	Hellwig, Franz Emil
	5737 II	Bündel Zählblätter / Kokosfiedern [?]	Ozeanien/Mikronesien/Federated States of Micronesia/Yap		15. November 1909	Hellwig, Franz Emil
	5738 II	Zählschnur (aus Kokosfasern)	Ozeanien/Mikronesien/Federated States of Micronesia/Yap		15. November 1909	Hellwig, Franz Emil
	5739 II	Köcher [?]	Ozeanien/Mikronesien/Federated States of Micronesia/Yap		15. November 1909	Hellwig, Franz Emil
	5740 II	Fischdrachen - Haiköder	Ozeanien/Mikronesien/Federated States of Micronesia/Yap		17. November 1909	Hellwig, Franz Emil
	5741a II	Ohrgehänge	Ozeanien/Mikronesien/Federated States of Micronesia/Yap		17. November 1909	Hellwig, Franz Emil
	5741b II	Ohrgehänge	Ozeanien/Mikronesien/Federated States of Micronesia/Yap		17. November 1909	Hellwig, Franz Emil
	5742 II	Ohrgehänge	Ozeanien/Mikronesien/Federated States of Micronesia/Yap		17. November 1909	Hellwig, Franz Emil
	5743 II	Ohrgehänge	Ozeanien/Mikronesien/Federated States of Micronesia/Yap		17. November 1909	Hellwig, Franz Emil

Please note that many designations in this list have been identified as faulty, outdated or as racist abuse since the inventorys´ original conception

Bild	Inventarnummer	Objektbezeichnung	Herkunft	Ethnie	Sammlungszeitraum	Sammler
	5744 II	Ohrgehänge	Ozeanien/Mikronesien/Federated States of Micronesia/Yap		17. November 1909	Hellwig, Franz Emil
	5745a II	Ohrgehänge	Ozeanien/Mikronesien/Federated States of Micronesia/Yap		17. November 1909	Hellwig, Franz Emil
	5745b II	Ohrgehänge	Ozeanien/Mikronesien/Federated States of Micronesia/Yap		17. November 1909	Hellwig, Franz Emil
	5745c II	Ohrgehänge	Ozeanien/Mikronesien/Federated States of Micronesia/Yap		17. November 1909	Hellwig, Franz Emil
	5746 II	Ohrgehänge	Ozeanien/Mikronesien/Federated States of Micronesia/Yap		17. November 1909	Hellwig, Franz Emil
	5747 II	Ohrgehänge	Ozeanien/Mikronesien/Federated States of Micronesia/Yap		17. November 1909	Hellwig, Franz Emil
	5748 II	Ohrgehänge	Ozeanien/Mikronesien/Federated States of Micronesia/Yap		17. November 1909	Hellwig, Franz Emil
	5749 II	Ohrgehänge	Ozeanien/Mikronesien/Federated States of Micronesia/Yap		17. November 1909	Hellwig, Franz Emil
	5750 II	Ohrgehänge	Ozeanien/Mikronesien/Federated States of Micronesia/Yap		17. November 1909	Hellwig, Franz Emil
	5751 II	Ohrgehänge	Ozeanien/Mikronesien/Federated States of Micronesia/Yap		17. November 1909	Hellwig, Franz Emil
	5752 II	Ohrgehänge	Ozeanien/Mikronesien/Federated States of Micronesia/Yap		17. November 1909	Hellwig, Franz Emil
	5753a II	Schildpattschale	Ozeanien/Mikronesien/Federated States of Micronesia/Yap		17. November 1909	Hellwig, Franz Emil
	5753b II	Schildpattschale	Ozeanien/Mikronesien/Federated States of Micronesia/Yap		17. November 1909	Hellwig, Franz Emil
	5754 II	Kokosring mit Schildpatt-Hänger	Ozeanien/Mikronesien/Federated States of Micronesia/Yap		17. November 1909	Hellwig, Franz Emil
	5755 II	1 Paar Ohrgehänge	Ozeanien/Mikronesien/Federated States of Micronesia/Yap		17. November 1909	Hellwig, Franz Emil
	5756 II	1 Paar Dreieckshänger	Ozeanien/Mikronesien/Federated States of Micronesia/Yap		17. November 1909	Hellwig, Franz Emil
	5757 II	Fischschnur	Ozeanien/Mikronesien/Federated States of Micronesia/Yap		14. November 1909	Hellwig, Franz Emil
	5758 II	Schildpatt-Fischhaken	Ozeanien/Mikronesien/Federated States of Micronesia/Yap		17. November 1909	Hellwig, Franz Emil
	5759 II	Schildpatt-Fischhaken	Ozeanien/Mikronesien/Federated States of Micronesia/Yap		17. November 1909	Hellwig, Franz Emil

Please note that many designations in this list have been identified as faulty, outdated or as racist abuse since the inventories´ original conception

Bild	Inventarnummer	Objektbezeichnung	Herkunft	Ethnie	Sammlungszeitraum	Sammler
	5760 II	Faserproben für Fischschnur	Ozeanien/Mikronesien/Federated States of Micronesia/Yap		17. November 1909	Hellwig, Franz Emil
	5761 II	Kanumodell, Auslegerkanu aus Holz, bemalt (rot, schwarz), mit Ruder	Ozeanien/Mikronesien/Federated States of Micronesia/Yap		17. November 1909	Hellwig, Franz Emil
	5762 II	Schale mit Griff	Ozeanien/Mikronesien/Federated States of Micronesia/Yap		17. November 1909	Hellwig, Franz Emil
	5763 II	Winkel Schnur-Tauwerk [?]	Ozeanien/Mikronesien/Federated States of Micronesia/Yap		17. November 1909	Hellwig, Franz Emil
	5764a II	Winkel Schnur-Tauwerk [?]	Ozeanien/Mikronesien/Federated States of Micronesia/Yap		17. November 1909	Hellwig, Franz Emil
	5764b II	Winkel Schnur-Tauwerk [?]	Ozeanien/Mikronesien/Federated States of Micronesia/Yap		17. November 1909	Hellwig, Franz Emil
	5765 II	Winkel Schnur-Tauwerk [?]	Ozeanien/Mikronesien/Federated States of Micronesia/Yap		17. November 1909	Hellwig, Franz Emil
	5766 II	Kokosbüchse mit 3 Fischhaken	Ozeanien/Mikronesien/Federated States of Micronesia/Yap		17. November 1909	Hellwig, Franz Emil
	5767 II	Bambusbüchse mit 1 Fischhaken	Ozeanien/Mikronesien/Federated States of Micronesia/Yap		17. November 1909	Hellwig, Franz Emil
	5768a II	Bambusbüchse mit Ritzornamenten	Ozeanien/Mikronesien/Federated States of Micronesia/Yap		17. November 1909	Hellwig, Franz Emil
	5768b II	Bambusbüchse mit Ritzornamenten	Ozeanien/Mikronesien/Federated States of Micronesia/Yap		17. November 1909	Hellwig, Franz Emil
	5768c II	Bambusbüchse mit Ritzornamenten	Ozeanien/Mikronesien/Federated States of Micronesia/Yap		17. November 1909	Hellwig, Franz Emil
	5769 II	Bohrer mit Eisenspitze	Ozeanien/Mikronesien/Federated States of Micronesia/Yap		17. November 1909	Hellwig, Franz Emil
	5770 II	Kamm	Ozeanien/Mikronesien/Federated States of Micronesia/Yap		17. November 1909	Hellwig, Franz Emil
	5771 II	kleine Kokosbüchse	Ozeanien/Mikronesien/Federated States of Micronesia/Yap		17. November 1909	Hellwig, Franz Emil
	5772 II	kleine Kokosnuß	Ozeanien/Mikronesien/Federated States of Micronesia/Yap		17. November 1909	Hellwig, Franz Emil
	5773a II	kleine Deckeldose	Ozeanien/Mikronesien/Federated States of Micronesia/Yap		17. November 1909	Hellwig, Franz Emil
	5773b II	kleine Deckeldose	Ozeanien/Mikronesien/Federated States of Micronesia/Yap		17. November 1909	Hellwig, Franz Emil
	5774 II	Deckeldose	Ozeanien/Mikronesien/Federated		17. November	Hellwig, Franz

Please note that many designations in this list have been identified as faulty, outdated or as racist abuse since the inventories´ original conception

Bild	Inventarnummer	Objektbezeichnung	Herkunft	Ethnie	Sammlungszeitraum	Sammler
			States of Micronesia/Yap		1909	Emil
	5775 II	zus. ges. Fischhaken	Ozeanien/Mikronesien/Federated States of Micronesia/Yap		17. November 1909	Hellwig, Franz Emil
	5776 II	zus. ges. Fischhaken	Ozeanien/Mikronesien/Federated States of Micronesia/Yap		17. November 1909	Hellwig, Franz Emil
	5777 II	zus. ges. Fischhaken	Ozeanien/Mikronesien/Federated States of Micronesia/Yap		17. November 1909	Hellwig, Franz Emil
	5778 II	zus. ges. Fischhaken	Ozeanien/Mikronesien/Federated States of Micronesia/Yap		17. November 1909	Hellwig, Franz Emil
	5779 II	zus. ges. Fischhaken	Ozeanien/Mikronesien/Federated States of Micronesia/Yap		17. November 1909	Hellwig, Franz Emil
	5780 II	Blinker	Ozeanien/Mikronesien/Federated States of Micronesia/Yap		17. November 1909	Hellwig, Franz Emil
	5781 II	Blinker	Ozeanien/Mikronesien/Federated States of Micronesia/Yap		17. November 1909	Hellwig, Franz Emil
	5782 II	Blinker	Ozeanien/Mikronesien/Federated States of Micronesia/Yap		17. November 1909	Hellwig, Franz Emil
	5783 II	Blinker	Ozeanien/Mikronesien/Federated States of Micronesia/Yap		17. November 1909	Hellwig, Franz Emil
	5784 II	Blinker	Ozeanien/Mikronesien/Federated States of Micronesia/Yap		17. November 1909	Hellwig, Franz Emil
	5785 II	unfertige Schildpatt-Haken	Ozeanien/Mikronesien/Federated States of Micronesia/Yap		17. November 1909	Hellwig, Franz Emil
	5786 II	Deckeldose	Ozeanien/Mikronesien/Federated States of Micronesia/Yap		17. November 1909	Hellwig, Franz Emil
	5787 II	zus. ges. Fischhaken	Ozeanien/Mikronesien/Federated States of Micronesia/Yap		17. November 1909	Hellwig, Franz Emil
	5788 II	zus. ges. Fischhaken	Ozeanien/Mikronesien/Federated States of Micronesia/Yap		17. November 1909	Hellwig, Franz Emil
	5789 II	zus. ges. Fischhaken	Ozeanien/Mikronesien/Federated States of Micronesia/Yap		17. November 1909	Hellwig, Franz Emil
	5790 II	zus. ges. Fischhaken	Ozeanien/Mikronesien/Federated States of Micronesia/Yap		17. November 1909	Hellwig, Franz Emil
	5791 II	zus. ges. Fischhaken	Ozeanien/Mikronesien/Federated States of Micronesia/Yap		17. November 1909	Hellwig, Franz Emil
	5792 II	zus. ges. Fischhaken	Ozeanien/Mikronesien/Federated States of Micronesia/Yap		17. November 1909	Hellwig, Franz Emil

Please note that many designations in this list have been identified as racist, outdated or as racist abuse since the inventories original conception

Bild	Inventarnummer	Objektbezeichnung	Herkunft	Ethnie	Sammlungszeitraum	Sammler
	5793 II	zus. ges. Fischhaken	Ozeanien/Mikronesien/Federated States of Micronesia/Yap		17. November 1909	Hellwig, Franz Emil
	5794 II	zus. ges. Fischhaken	Ozeanien/Mikronesien/Federated States of Micronesia/Yap		17. November 1909	Hellwig, Franz Emil
	5795 II	Blinker	Ozeanien/Mikronesien/Federated States of Micronesia/Yap		17. November 1909	Hellwig, Franz Emil
	5796 II	Aroma Fasern	Ozeanien/Mikronesien/Federated States of Micronesia/Yap		17. November 1909	Hellwig, Franz Emil
	5797 II	Pandanusblatt-Einlage	Ozeanien/Mikronesien/Federated States of Micronesia/Yap		17. November 1909	Hellwig, Franz Emil
	5798 II	Slg. [?] aus selbst gefertigten Fischhaken	Ozeanien/Mikronesien/Federated States of Micronesia/Yap		17. November 1909	Hellwig, Franz Emil
	5799a II	Schildpatt-Ohrring	Ozeanien/Mikronesien/Federated States of Micronesia/Yap		17. November 1909	Hellwig, Franz Emil
	5799b II	Schildpatt-Ohrring	Ozeanien/Mikronesien/Federated States of Micronesia/Yap		17. November 1909	Hellwig, Franz Emil
	5799c II	Schildpatt-Ohrring	Ozeanien/Mikronesien/Federated States of Micronesia/Yap		17. November 1909	Hellwig, Franz Emil
	5799d II	Schildpatt-Armring	Ozeanien/Mikronesien/Federated States of Micronesia/Yap		17. November 1909	Hellwig, Franz Emil
	5800 II	Eßlöffel aus Kokosnuss	Ozeanien/Mikronesien/Federated States of Micronesia/Yap		17. November 1909	Hellwig, Franz Emil
	5801 II	Fischschnur	Ozeanien/Mikronesien/Federated States of Micronesia/Yap		17. November 1909	Hellwig, Franz Emil
	5802 II	Halskette	Ozeanien/Mikronesien/Federated States of Micronesia/Yap		17. November 1909	Hellwig, Franz Emil
	5803a II	Frauenschurz, gewebt	Ozeanien/Mikronesien/Federated States of Micronesia/Yap		17. November 1909	Hellwig, Franz Emil
	5803b II	Frauenschurz, gewebt	Ozeanien/Mikronesien/Federated States of Micronesia/Yap		17. November 1909	Hellwig, Franz Emil
	5804a II	Frauenschurz, gewebt	Ozeanien/Mikronesien/Federated States of Micronesia/Yap		17. November 1909	Hellwig, Franz Emil
	5804b II	Frauenschurz, gewebt	Ozeanien/Mikronesien/Federated States of Micronesia/Yap		17. November 1909	Hellwig, Franz Emil
	5805 II	Frauenschurz, gewebt	Ozeanien/Mikronesien/Federated States of Micronesia/Yap		17. November 1909	Hellwig, Franz Emil
	5806a II	Frauenschurz, gewebt	Ozeanien/Mikronesien/Federated States of Micronesia/Yap		17. November 1909	Hellwig, Franz Emil

Please note that many designations in this list have been identified as faulty, outdated or as racist abuse since the inventories´ original conception

Bild	Inventarnummer	Objektbezeichnung	Herkunft	Ethnie	Sammlungszeitraum	Sammler
	5806b II	Frauenschurz, gewebt	Ozeanien/Mikronesien/Federated States of Micronesia/Yap		17. November 1909	Hellwig, Franz Emil
	5807 II	Frauenschurz, gewebt	Ozeanien/Mikronesien/Federated States of Micronesia/Yap		17. November 1909	Hellwig, Franz Emil
	5808 II	Frauenschurz, gewebt	Ozeanien/Mikronesien/Federated States of Micronesia/Yap		17. November 1909	Hellwig, Franz Emil
	5809 II	Frauenschurz, gewebt	Ozeanien/Mikronesien/Federated States of Micronesia/Yap		17. November 1909	Hellwig, Franz Emil
	5810 II	Frauenschurz, gewebt	Ozeanien/Mikronesien/Federated States of Micronesia/Yap		17. November 1909	Hellwig, Franz Emil
	5811 II	Schüssel mit 4 Füßen	Ozeanien/Mikronesien/Federated States of Micronesia/Yap		17. November 1909	Hellwig, Franz Emil
	5812a II	Netztasche aus Kok. Stück	Ozeanien/Mikronesien/Federated States of Micronesia/Yap		17. November 1909	Hellwig, Franz Emil
	5812b II	Halsband aus Kok. Perlen	Ozeanien/Mikronesien/Federated States of Micronesia/Yap		17. November 1909	Hellwig, Franz Emil
	5813 II	Halskette	Ozeanien/Mikronesien/Federated States of Micronesia/Yap		17. November 1909	Hellwig, Franz Emil
	5814a II	Halskette	Ozeanien/Mikronesien/Federated States of Micronesia/Yap		17. November 1909	Hellwig, Franz Emil
	5814b II	Halskette	Ozeanien/Mikronesien/Federated States of Micronesia/Yap		17. November 1909	Hellwig, Franz Emil
	5814c II	Halskette	Ozeanien/Mikronesien/Federated States of Micronesia/Yap		17. November 1909	Hellwig, Franz Emil
	5814d II	Halskette	Ozeanien/Mikronesien/Federated States of Micronesia/Yap		17. November 1909	Hellwig, Franz Emil
	5815 II	Kanu-Modell	Ozeanien/Mikronesien/Federated States of Micronesia/Yap		17. November 1909	Hellwig, Franz Emil
	5816 II	Farbentopf	Ozeanien/Mikronesien/Federated States of Micronesia/Yap		17. November 1909	Hellwig, Franz Emil
	5817a II	Fischhaken, zus. ges.	Ozeanien/Mikronesien/Federated States of Micronesia/Yap		17. November 1909	Hellwig, Franz Emil
	5817b II	Fischhaken, zus. ges.	Ozeanien/Mikronesien/Federated States of Micronesia/Yap		17. November 1909	Hellwig, Franz Emil
	5818a II	Fischhaken, zus. ges.	Ozeanien/Mikronesien/Federated States of Micronesia/Yap		17. November 1909	Hellwig, Franz Emil
	5818b II	Fischhaken, zus. ges.	Ozeanien/Mikronesien/Federated States of Micronesia/Yap		17. November 1909	Hellwig, Franz Emil

Please note that many designations in this list have been identified as faulty, outdated or as racist abuse since the inventories´ original conception

Bild	Inventarnummer	Objektbezeichnung	Herkunft	Ethnie	Sammlungszeitraum	Sammler
	5819a II	Fischhaken, zus. ges.	Ozeanien/Mikronesien/Federated States of Micronesia/Yap		17. November 1909	Hellwig, Franz Emil
	5819b II	Fischhaken, zus. ges.	Ozeanien/Mikronesien/Federated States of Micronesia/Yap		17. November 1909	Hellwig, Franz Emil
	5819c II	Fischhaken, zus. ges.	Ozeanien/Mikronesien/Federated States of Micronesia/Yap		17. November 1909	Hellwig, Franz Emil
	5819d II	Fischhaken, zus. ges.	Ozeanien/Mikronesien/Federated States of Micronesia/Yap		17. November 1909	Hellwig, Franz Emil
	5820 II	Fischhaken, zus. ges.	Ozeanien/Mikronesien/Federated States of Micronesia/Yap		17. November 1909	Hellwig, Franz Emil
	5821a II	Fischhaken, zus. ges.	Ozeanien/Mikronesien/Federated States of Micronesia/Yap		17. November 1909	Hellwig, Franz Emil
	5821b II	Fischhaken, zus. ges.	Ozeanien/Mikronesien/Federated States of Micronesia/Yap		17. November 1909	Hellwig, Franz Emil
	5821c II	Fischhaken, zus. ges.	Ozeanien/Mikronesien/Federated States of Micronesia/Yap		17. November 1909	Hellwig, Franz Emil
	5822 II	Fischhaken, zus. ges.	Ozeanien/Mikronesien/Federated States of Micronesia/Yap		17. November 1909	Hellwig, Franz Emil
	5823a II	Fischhaken, zus. ges.	Ozeanien/Mikronesien/Federated States of Micronesia/Yap		17. November 1909	Hellwig, Franz Emil
	5823b II	Fischhaken, zus. ges.	Ozeanien/Mikronesien/Federated States of Micronesia/Yap		17. November 1909	Hellwig, Franz Emil
	5824 II	Fischhaken, zus. ges.	Ozeanien/Mikronesien/Federated States of Micronesia/Yap		17. November 1909	Hellwig, Franz Emil
	5825a II	Fischhaken, zus. ges.	Ozeanien/Mikronesien/Federated States of Micronesia/Yap		17. November 1909	Hellwig, Franz Emil
	5825b II	Fischhaken, zus. ges.	Ozeanien/Mikronesien/Federated States of Micronesia/Yap		17. November 1909	Hellwig, Franz Emil
	5826 II	Fischhaken, zus. ges.	Ozeanien/Mikronesien/Federated States of Micronesia/Yap		17. November 1909	Hellwig, Franz Emil
	5827 II	Fischhaken, zus. ges.	Ozeanien/Mikronesien/Federated States of Micronesia/Yap		17. November 1909	Hellwig, Franz Emil
	5828 II	Fischhaken, zus. ges.	Ozeanien/Mikronesien/Federated States of Micronesia/Yap		17. November 1909	Hellwig, Franz Emil
	5829 II	Fischhaken, zus. ges.	Ozeanien/Mikronesien/Federated States of Micronesia/Yap		17. November 1909	Hellwig, Franz Emil
	5830 II	Fischhaken, zus. ges.	Ozeanien/Mikronesien/Federated States of Micronesia/Yap		17. November 1909	Hellwig, Franz Emil

Please note that many designations in this list have been identified as faulty, outdated or as racist abuse since the inventories´ original conception

Bild	Inventarnummer	Objektbezeichnung	Herkunft	Ethnie	Sammlungszeitraum	Sammler
	5831 II	Schildpatt Fischhaken	Ozeanien/Mikronesien/Federated States of Micronesia/Yap		17. November 1909	Hellwig, Franz Emil
	5832 II	Schildpatt Fischhaken	Ozeanien/Mikronesien/Federated States of Micronesia/Yap		17. November 1909	Hellwig, Franz Emil
	5833 II	Fischhaken, zus. ges.	Ozeanien/Mikronesien/Federated States of Micronesia/Yap		17. November 1909	Hellwig, Franz Emil
	5834 II	Fischhaken, zus. ges.	Ozeanien/Mikronesien/Federated States of Micronesia/Yap		17. November 1909	Hellwig, Franz Emil
	5835 II	Muschel	Ozeanien/Mikronesien/Federated States of Micronesia/Yap		17. November 1909	Hellwig, Franz Emil
	5836 II	Blinker	Ozeanien/Mikronesien/Federated States of Micronesia/Yap		17. November 1909	Hellwig, Franz Emil
	5837a II	Frauenhaargürtel	Ozeanien/Mikronesien/Federated States of Micronesia/Yap		17. November 1909	Hellwig, Franz Emil
	5837b II	rote Halskette	Ozeanien/Mikronesien/Federated States of Micronesia/Yap		17. November 1909	Hellwig, Franz Emil
	5837c II	rote Halskette	Ozeanien/Mikronesien/Federated States of Micronesia/Yap		17. November 1909	Hellwig, Franz Emil
	5838a II	Haarprobe eines Jünglings	Ozeanien/Mikronesien/Federated States of Micronesia/Yap		17. November 1909	Hellwig, Franz Emil
	5838b II	Ohrgehänge	Ozeanien/Mikronesien/Federated States of Micronesia/Yap		19. November 1909	Hellwig, Franz Emil
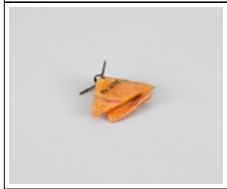	5839a II	Ohrgehänge [2 Dreiecke aus Muschel]	Ozeanien/Mikronesien/Federated States of Micronesia/Yap		19. November 1909	Hellwig, Franz Emil
	5839b II	Ohrgehänge	Ozeanien/Mikronesien/Federated States of Micronesia/Yap		23. November 1909	Hellwig, Franz Emil
	5839c II	Ohrgehänge	Ozeanien/Mikronesien/Federated States of Micronesia/Yap		23. November 1909	Hellwig, Franz Emil
	5839d II	Halskette	Ozeanien/Mikronesien/Federated States of Micronesia/Yap		23. November 1909	Hellwig, Franz Emil
	5839e II	Halskette	Ozeanien/Mikronesien/Federated States of Micronesia/Yap		23. November 1909	Hellwig, Franz Emil
	5840 II	Halskette	Ozeanien/Mikronesien/Federated States of Micronesia/Yap		23. November 1909	Hellwig, Franz Emil

Please note that many designations in this list have been identified as faulty, outdated or as racist abuse since the inventorie´ original conception

Bild	Inventarnummer	Objektbezeichnung	Herkunft	Ethnie	Sammlungszeitraum	Sammler
	5841 II	Ohrgehänge	Ozeanien/Mikronesien/Federated States of Micronesia/Yap		23. November 1909	Hellwig, Franz Emil
	5842 II	Ohrgehänge	Ozeanien/Mikronesien/Federated States of Micronesia/Yap		23. November 1909	Hellwig, Franz Emil
	5843a II	Fischhaken, zus. ges.	Ozeanien/Mikronesien/Federated States of Micronesia/Yap		23. November 1909	Hellwig, Franz Emil
	5843b II	Halskette	Ozeanien/Mikronesien/Federated States of Micronesia/Yap		23. November 1909	Hellwig, Franz Emil
	5844 II	Halskette	Ozeanien/Mikronesien/Federated States of Micronesia/Yap		23. November 1909	Hellwig, Franz Emil
	5845 II	Ohrgehänge	Ozeanien/Mikronesien/Federated States of Micronesia/Yap		23. November 1909	Hellwig, Franz Emil
	5846 II	Frauenleibgürtel	Ozeanien/Mikronesien/Federated States of Micronesia/Yap		23. November 1909	Hellwig, Franz Emil
	5847 II	Fischhaken, zus. ges.	Ozeanien/Mikronesien/Federated States of Micronesia/Yap		23. November 1909	Hellwig, Franz Emil
	5848 II	Fischhaken, zus. ges.	Ozeanien/Mikronesien/Federated States of Micronesia/Yap		23. November 1909	Hellwig, Franz Emil
	5849 II	Fischhaken, zus. ges.	Ozeanien/Mikronesien/Federated States of Micronesia/Yap		23. November 1909	Hellwig, Franz Emil
	5850 II	Fischhaken, zus. ges.	Ozeanien/Mikronesien/Federated States of Micronesia/Yap		23. November 1909	Hellwig, Franz Emil
	5851 II	Fischhaken, zus. ges.	Ozeanien/Mikronesien/Federated States of Micronesia/Yap		23. November 1909	Hellwig, Franz Emil
	5852 II	Fischhaken, zus. ges.	Ozeanien/Mikronesien/Federated States of Micronesia/Yap		23. November 1909	Hellwig, Franz Emil
	5853 II	Fischhaken, zus. ges.	Ozeanien/Mikronesien/Federated States of Micronesia/Yap		23. November 1909	Hellwig, Franz Emil
	5854 II	Ohrgehänge	Ozeanien/Mikronesien/Federated States of Micronesia/Yap		23. November 1909	Hellwig, Franz Emil
	5855 II	Fischhaken, zus. ges.	Ozeanien/Mikronesien/Federated States of Micronesia/Yap		23. November 1909	Hellwig, Franz Emil
	5856 II	Fischhaken	Ozeanien/Mikronesien/Federated States of Micronesia/Yap		23. November 1909	Hellwig, Franz Emil
	5857a II	Fischhaken	Ozeanien/Mikronesien/Federated States of Micronesia/Yap		23. November 1909	Hellwig, Franz Emil
	5857b II	Halskette	Ozeanien/Mikronesien/Federated States of Micronesia/Yap		23. November 1909	Hellwig, Franz Emil

Please note that many designations in this list have been identified as faulty, outdated or as racist abuse since the inventorie´ original conception

Bild	Inventarnummer	Objektbezeichnung	Herkunft	Ethnie	Sammlungszeitraum	Sammler
	5858 II	Halsband	Ozeanien/Mikronesien/Federated States of Micronesia/Yap		23. November 1909	Hellwig, Franz Emil
	5859 II	Halskette	Ozeanien/Mikronesien/Federated States of Micronesia/Yap		23. November 1909	Hellwig, Franz Emil
	5860a II	Halskette	Ozeanien/Mikronesien/Federated States of Micronesia/Yap		23. November 1909	Hellwig, Franz Emil
	5860b II	Halskette	Ozeanien/Mikronesien/Federated States of Micronesia/Yap		23. November 1909	Hellwig, Franz Emil
	5861a II	Blinker	Ozeanien/Mikronesien/Federated States of Micronesia/Yap		23. November 1909	Hellwig, Franz Emil
	5861b II	Paar Ohrgehänge	Ozeanien/Mikronesien/Federated States of Micronesia/Yap		23. November 1909	Hellwig, Franz Emil
	5862 II	Ohrgehänge	Ozeanien/Mikronesien/Federated States of Micronesia/Yap		23. November 1909	Hellwig, Franz Emil
	5863 II	Schildpattarmring	Ozeanien/Mikronesien/Federated States of Micronesia/Yap		23. November 1909	Hellwig, Franz Emil
	5864a II	Leibgürtel	Ozeanien/Mikronesien/Federated States of Micronesia/Yap		23. November 1909	Hellwig, Franz Emil
	5864b II	Halskette	Ozeanien/Mikronesien/Federated States of Micronesia/Yap		23. November 1909	Hellwig, Franz Emil
	5865 II	Schildpattarmring	Ozeanien/Mikronesien/Federated States of Micronesia/Yap		23. November 1909	Hellwig, Franz Emil
	5866 II	Schüssel	Ozeanien/Mikronesien/Federated States of Micronesia/Yap		24. November 1909	Hellwig, Franz Emil
	5867 II	Kokosraspel	Ozeanien/Mikronesien/Federated States of Micronesia/Yap		24. November 1909	Hellwig, Franz Emil
	5868 II	Tasche	Ozeanien/Mikronesien/Federated States of Micronesia/Yap		24. November 1909	Hellwig, Franz Emil
	5869 II	Taro-Zange	Ozeanien/Mikronesien/Federated States of Micronesia/Yap		24. November 1909	Hellwig, Franz Emil
	5870 II	Netzstrickholz	Ozeanien/Mikronesien/Federated States of Micronesia/Yap		24. November 1909	Hellwig, Franz Emil
	5871 II	Gabel	Ozeanien/Mikronesien/Federated States of Micronesia/Yap		24. November 1909	Hellwig, Franz Emil
	5872 II	angefangenes Netz	Ozeanien/Mikronesien/Federated States of Micronesia/Yap		24. November 1909	Hellwig, Franz Emil
	5873 II	Rolle Kokosschnur	Ozeanien/Mikronesien/Federated States of Micronesia/Yap		24. November 1909	Hellwig, Franz Emil

Please note that many designations in this list have been identified as faulty, outdated or as racist abuse since the inventories´ original conception

Bild	Inventarnummer	Objektbezeichnung	Herkunft	Ethnie	Sammlungszeitraum	Sammler
	5874 II	Tanzstab	Ozeanien/Mikronesien/Federated States of Micronesia/Yap		24. November 1909	Hellwig, Franz Emil
	5875 II	Kopfmuschel [?] / Wasserbehälter	Ozeanien/Mikronesien/Federated States of Micronesia/Yap		24. November 1909	Hellwig, Franz Emil
	5876 II	Deckeldose	Ozeanien/Mikronesien/Federated States of Micronesia/Yap		24. November 1909	Hellwig, Franz Emil
	5877a II	Fischreusenharke	Ozeanien/Mikronesien/Federated States of Micronesia/Yap		24. November 1909	Hellwig, Franz Emil
	5877b II	Schüssel mit Schnur	Ozeanien/Mikronesien/Federated States of Micronesia/Yap		24. November 1909	Hellwig, Franz Emil
	5877c II	Pandanusblatt-Täschchen	Ozeanien/Mikronesien/Federated States of Micronesia/Yap		24. November 1909	Hellwig, Franz Emil
	5878 II	Aufhänger	Ozeanien/Mikronesien/Federated States of Micronesia/Yap		24. November 1909	Hellwig, Franz Emil
	5879 II	kleine Kokosbüchse	Ozeanien/Mikronesien/Federated States of Micronesia/Yap		24. November 1909	Hellwig, Franz Emil
	5880 II	Kokos-Wasserflasche	Ozeanien/Mikronesien/Federated States of Micronesia/Yap		24. November 1909	Hellwig, Franz Emil
	5881a II	gewebte Matte für Männer und Frauen	Ozeanien/Mikronesien/Federated States of Micronesia/Yap		24. November 1909	Hellwig, Franz Emil
	5881b II	Haarausreißer	Ozeanien/Mikronesien/Federated States of Micronesia/Yap		24. November 1909	Hellwig, Franz Emil
	5882 II	Rolle Schnur zum Fischhaken	Ozeanien/Mikronesien/Federated States of Micronesia/Yap		24. November 1909	Hellwig, Franz Emil
	5883 II	runder Korb	Ozeanien/Mikronesien/Federated States of Micronesia/Yap		24. November 1909	Hellwig, Franz Emil
	5884 II	Aderlasser	Ozeanien/Mikronesien/Federated States of Micronesia/Yap		24. November 1909	Hellwig, Franz Emil
	5885 II	Aderlasser	Ozeanien/Mikronesien/Federated States of Micronesia/Yap		24. November 1909	Hellwig, Franz Emil
	5886 II	Aderlasser	Ozeanien/Mikronesien/Federated States of Micronesia/Yap		24. November 1909	Hellwig, Franz Emil
	5887 II	Aderlasser	Ozeanien/Mikronesien/Federated States of Micronesia/Yap		24. November 1909	Hellwig, Franz Emil
	5888 II	Täschchen	Ozeanien/Mikronesien/Federated States of Micronesia/Yap		24. November 1909	Hellwig, Franz Emil
	5889 II	Fächer	Ozeanien/Mikronesien/Federated States of Micronesia/Yap		24. November 1909	Hellwig, Franz Emil

Please note that many designations in this list have been identified as faulty, outdated or as racist abuse since the inventories´ original conception

Bild	Inventarnummer	Objektbezeichnung	Herkunft	Ethnie	Sammlungszeitraum	Sammler
	5890 II	Brotfrucht-Schaber	Ozeanien/Mikronesien/Federated States of Micronesia/Yap		24. November 1909	Hellwig, Franz Emil
	5891 II	Hohl-Muschelbeil	Ozeanien/Mikronesien/Federated States of Micronesia/Yap		24. November 1909	Hellwig, Franz Emil
	5892 II	[?] - Drillbohrer	Ozeanien/Mikronesien/Federated States of Micronesia/Yap		24. November 1909	Hellwig, Franz Emil
	5893 II	Haarauszupfer	Ozeanien/Mikronesien/Federated States of Micronesia/Yap		24. November 1909	Hellwig, Franz Emil
	5894a II	Muschel-Ohrscheibe	Ozeanien/Mikronesien/Federated States of Micronesia/Yap		24. November 1909	Hellwig, Franz Emil
	5894b II	Muschel-Ohrscheibe	Ozeanien/Mikronesien/Federated States of Micronesia/Yap		24. November 1909	Hellwig, Franz Emil
	5895a II	Feuerholzbüchse	Ozeanien/Mikronesien/Federated States of Micronesia/Yap		24. November 1909	Hellwig, Franz Emil
	5895b II	Muschelscheibe	Ozeanien/Mikronesien/Federated States of Micronesia/Yap		24. November 1909	Hellwig, Franz Emil
	5896 II	Armring aus Schildpatt	Ozeanien/Mikronesien/Federated States of Micronesia/Yap		24. November 1909	Hellwig, Franz Emil
	5897 II	Armring aus Schildpatt	Ozeanien/Mikronesien/Federated States of Micronesia/Yap		24. November 1909	Hellwig, Franz Emil
	5898 II	Halskette	Ozeanien/Mikronesien/Federated States of Micronesia/Yap		24. November 1909	Hellwig, Franz Emil
	5899 II	Aderlasser	Ozeanien/Mikronesien/Federated States of Micronesia/Yap		24. November 1909	Hellwig, Franz Emil
	5900 II	Aderlasser	Ozeanien/Mikronesien/Federated States of Micronesia/Yap		24. November 1909	Hellwig, Franz Emil
	5901 II	Schildpatt-Eßspatel	Ozeanien/Mikronesien/Federated States of Micronesia/Yap		24. November 1909	Hellwig, Franz Emil
	5902 II	Aderlasser	Ozeanien/Mikronesien/Federated States of Micronesia/Yap		24. November 1909	Hellwig, Franz Emil
	5903 II	Aderlasser	Ozeanien/Mikronesien/Federated States of Micronesia/Yap		24. November 1909	Hellwig, Franz Emil
	5904 II	Aderlasser	Ozeanien/Mikronesien/Federated States of Micronesia/Yap		24. November 1909	Hellwig, Franz Emil
	5905 II	angetriebenes Einsteckholz	Ozeanien/Mikronesien/Federated		24. November	Hellwig, Franz

Please note that many designations in this list have been identified as faulty, outdated or as racist abuse since the inventorns´ original conception

Bild	Inventarnummer	Objektbezeichnung	Herkunft	Ethnie	Sammlungszeitraum	Sammler
			States of Micronesia/Yap		1909	Emil
	5906 II	Geschwür-Öffner	Ozeanien/Mikronesien/Federated States of Micronesia/Yap		24. November 1909	Hellwig, Franz Emil
	5907 II	Ohrscheibe	Ozeanien/Mikronesien/Federated States of Micronesia/Yap		24. November 1909	Hellwig, Franz Emil
	5908 II	Kokosbüchse	Ozeanien/Mikronesien/Federated States of Micronesia/Yap		24. November 1909	Hellwig, Franz Emil
	5909 II	Gürtelsteg	Ozeanien/Mikronesien/Federated States of Micronesia/Yap		24. November 1909	Hellwig, Franz Emil
	5910 II	Gürtelsteg	Ozeanien/Mikronesien/Federated States of Micronesia/Yap		24. November 1909	Hellwig, Franz Emil
	5911 II	Hai-Oberkiefer: Gebiss mit 15 Zähnen	Ozeanien/Mikronesien/Federated States of Micronesia/Yap		24. November 1909	Hellwig, Franz Emil
	5912 II	Kinderwebstuhl	Ozeanien/Mikronesien/Federated States of Micronesia/Yap		24. November 1909	Hellwig, Franz Emil
	5913 II	Spielkanu aus Holz	Ozeanien/Mikronesien/Federated States of Micronesia/Yap		24. November 1909	Hellwig, Franz Emil
	5914 II	Schildpatt-Fischhaken	Ozeanien/Mikronesien/Federated States of Micronesia/Yap		24. November 1909	Hellwig, Franz Emil
	5915 II	Brustschmuck-Scheibe aus Schildpatt	Ozeanien/Mikronesien/Federated States of Micronesia/Yap		24. November 1909	Hellwig, Franz Emil
	5916 II	Muschelbeil	Ozeanien/Mikronesien/Federated States of Micronesia/Yap		24. November 1909	Hellwig, Franz Emil
	5917 II	Tarostampfer	Ozeanien/Mikronesien/Federated States of Micronesia/Yap		24. November 1909	Hellwig, Franz Emil
	5918 II	Stück Harz	Ozeanien/Mikronesien/Federated States of Micronesia/Yap		24. November 1909	Hellwig, Franz Emil
	5919 II	Muschelbeil	Ozeanien/Mikronesien/Federated States of Micronesia/Yap		24. November 1909	Hellwig, Franz Emil
	5920a II	Seildreher	Ozeanien/Mikronesien/Federated States of Micronesia/Yap		24. November 1909	Hellwig, Franz Emil
	5920b II	Schildpattarmring	Ozeanien/Mikronesien/Federated States of Micronesia/Yap		24. November 1909	Hellwig, Franz Emil
	5920c II	Schildpattarmring	Ozeanien/Mikronesien/Federated States of Micronesia/Yap		24. November 1909	Hellwig, Franz Emil
	5920d II	Schiebdeckel-Täschchen	Ozeanien/Mikronesien/Federated States of Micronesia/Yap		24. November 1909	Hellwig, Franz Emil

Please note that many designations in this list have been identified as racist, outdated or as racist abuse since the inventories original conception

Bild	Inventarnummer	Objektbezeichnung	Herkunft	Ethnie	Sammlungszeitraum	Sammler
	5921 II	Deckeldose	Ozeanien/Mikronesien/Federated States of Micronesia/Yap		24. November 1909	Hellwig, Franz Emil
	5922 II	Muschelschale	Ozeanien/Mikronesien/Federated States of Micronesia/Yap		24. November 1909	Hellwig, Franz Emil
	5923 II	Frauenhaargürtel	Ozeanien/Mikronesien/Federated States of Micronesia/Yap		24. November 1909	Hellwig, Franz Emil
	5924a II	Webnadel	Ozeanien/Mikronesien/Federated States of Micronesia/Yap		24. November 1909	Hellwig, Franz Emil
	5924b II	Pandanusblatt-Täschchen	Ozeanien/Mikronesien/Federated States of Micronesia/Yap		24. November 1909	Hellwig, Franz Emil
	5924c II	Pandanusblatt-Täschchen	Ozeanien/Mikronesien/Federated States of Micronesia/Yap		24. November 1909	Hellwig, Franz Emil
	5925a II	Pandanusblatt-Täschchen	Ozeanien/Mikronesien/Federated States of Micronesia/Yap		24. November 1909	Hellwig, Franz Emil
	5925b II	Pandanusblatt-Täschchen	Ozeanien/Mikronesien/Federated States of Micronesia/Yap		24. November 1909	Hellwig, Franz Emil
	5926 II	Pandanusblatt-Täschchen	Ozeanien/Mikronesien/Federated States of Micronesia/Yap		24. November 1909	Hellwig, Franz Emil
	5927 II	Halskette	Ozeanien/Mikronesien/Federated States of Micronesia/Yap		24. November 1909	Hellwig, Franz Emil
	5928a II	Halskette	Ozeanien/Mikronesien/Federated States of Micronesia/Yap		24. November 1909	Hellwig, Franz Emil
	5928b II	Frauenhaar-Frauengürtel	Ozeanien/Mikronesien/Federated States of Micronesia/Yap		24. November 1909	Hellwig, Franz Emil
	5929 II	2-reihiges Halsband	Ozeanien/Mikronesien/Federated States of Micronesia/Yap		24. November 1909	Hellwig, Franz Emil
	5930 II	Fischleine	Ozeanien/Mikronesien/Federated States of Micronesia/Yap		24. November 1909	Hellwig, Franz Emil
	5931 II	Schiebe-Täschchen	Ozeanien/Mikronesien/Federated States of Micronesia/Yap		24. November 1909	Hellwig, Franz Emil
	5932 II	Stück angetriebener Bims-Stein	Ozeanien/Mikronesien/Federated States of Micronesia/Yap		24. November 1909	Hellwig, Franz Emil
	5933 II	Trinkröhre	Ozeanien/Mikronesien/Federated States of Micronesia/Yap		24. November 1909	Hellwig, Franz Emil
	5934 II	Schlag- bzw. Reißring	Ozeanien/Mikronesien/Federated States of Micronesia/Yap		24. November 1909	Hellwig, Franz Emil
	5935 II	Ohrgehänge	Ozeanien/Mikronesien/Federated States of Micronesia/Yap		24. November 1909	Hellwig, Franz Emil

Please note that many designations in this list have been identified as faulty, outdated or as racist abuse since the inventors´ original conception

Bild	Inventarnummer	Objektbezeichnung	Herkunft	Ethnie	Sammlungszeitraum	Sammler
	5936 II	Ohrgehänge	Ozeanien/Mikronesien/Federated States of Micronesia/Yap		24. November 1909	Hellwig, Franz Emil
	5937 II	Paar Ohrketten	Ozeanien/Mikronesien/Federated States of Micronesia/Yap		24. November 1909	Hellwig, Franz Emil
	5938 II	Schildpatt-Ohrring	Ozeanien/Mikronesien/Federated States of Micronesia/Yap		24. November 1909	Hellwig, Franz Emil
	5939 II	Fischhaken	Ozeanien/Mikronesien/Federated States of Micronesia/Yap		24. November 1909	Hellwig, Franz Emil
	5940 II	Fischhaken	Ozeanien/Mikronesien/Federated States of Micronesia/Yap		24. November 1909	Hellwig, Franz Emil
	5941 II	Hut aus Pandanusblatt	Ozeanien/Mikronesien/Federated States of Micronesia/Yap		24. November 1909	Hellwig, Franz Emil
	5942 II	Fischnetz	Ozeanien/Mikronesien/Federated States of Micronesia/Yap		24. November 1909	Hellwig, Franz Emil
	5943 II	Flöte	Ozeanien/Mikronesien/Federated States of Micronesia/Yap		24. November 1909	Hellwig, Franz Emil
	5944 II	Fischspeer	Ozeanien/Mikronesien/Federated States of Micronesia/Yap		24. November 1909	Hellwig, Franz Emil
	5945 II	Fischspeer	Ozeanien/Mikronesien/Federated States of Micronesia/Yap		24. November 1909	Hellwig, Franz Emil
	5946 II	Fischspeer	Ozeanien/Mikronesien/Federated States of Micronesia/Yap		24. November 1909	Hellwig, Franz Emil
	5947 II	Kanu-[?-]schel	Ozeanien/Mikronesien/Federated States of Micronesia/Yap		24. November 1909	Hellwig, Franz Emil
	5948 II	Webstuhl	Ozeanien/Mikronesien/Federated States of Micronesia/Yap		25. November 1909	Hellwig, Franz Emil
	5949 II	Reißring	Ozeanien/Mikronesien/Federated States of Micronesia/Yap		25. November 1909	Hellwig, Franz Emil
	5950 II	Korb aus Kokosblatt	Ozeanien/Mikronesien/Federated States of Micronesia/Yap		25. November 1909	Hellwig, Franz Emil
	5951 II	Ohrgehänge	Ozeanien/Mikronesien/Federated States of Micronesia/Yap		25. November 1909	Hellwig, Franz Emil
	5952 II	Schildkrötenknochen-Löffel	Ozeanien/Mikronesien/Federated States of Micronesia/Yap		25. November 1909	Hellwig, Franz Emil
	5953 II	Schildkrötenknochen-Löffel	Ozeanien/Mikronesien/Federated States of Micronesia/Yap		25. November 1909	Hellwig, Franz Emil
	5954 II	Streifen Schildpatt für Armring	Ozeanien/Mikronesien/Federated States of Micronesia/Yap		25. November 1909	Hellwig, Franz Emil

Please note that many designations in this list have been identified as faulty, outdated or as racist abuse since the inventories´ original conception

Bild	Inventarnummer	Objektbezeichnung	Herkunft	Ethnie	Sammlungszeitraum	Sammler
	5955 II	Gürtel	Ozeanien/Mikronesien/Federated States of Micronesia/Yap		25. November 1909	Hellwig, Franz Emil
	5956 II	Rolle Pandanus-Blätter	Ozeanien/Mikronesien/Federated States of Micronesia/Yap		25. November 1909	Hellwig, Franz Emil
	5957 II	Schüssel	Ozeanien/Mikronesien/Federated States of Micronesia/Yap		25. November 1909	Hellwig, Franz Emil
	5958 II	Schüssel	Ozeanien/Mikronesien/Federated States of Micronesia/Yap		25. November 1909	Hellwig, Franz Emil
	5959 II	Frauenschurz, gewebt	Ozeanien/Mikronesien/Federated States of Micronesia/Yap		25. November 1909	Hellwig, Franz Emil
	5960 II	Schüssel	Ozeanien/Mikronesien/Federated States of Micronesia/Yap		25. November 1909	Hellwig, Franz Emil
	5961 II	Ohrgehänge	Ozeanien/Mikronesien/Federated States of Micronesia/Yap		25. November 1909	Hellwig, Franz Emil
	5962 II	Schildpatt-Haken	Ozeanien/Mikronesien/Federated States of Micronesia/Yap		25. November 1909	Hellwig, Franz Emil
	5963 II	Ohrgehänge-Metall	Ozeanien/Mikronesien/Federated States of Micronesia/Yap		25. November 1909	Hellwig, Franz Emil
	5964 II	Ohrgehänge	Ozeanien/Mikronesien/Federated States of Micronesia/Yap		25. November 1909	Hellwig, Franz Emil
	5965 II	Ohrkette	Ozeanien/Mikronesien/Federated States of Micronesia/Yap		25. November 1909	Hellwig, Franz Emil
	5966 II	Bastklopfer	Ozeanien/Mikronesien/Federated States of Micronesia/Yap		25. November 1909	Hellwig, Franz Emil
	5967 II	Nuß	Ozeanien/Mikronesien/Federated States of Micronesia/Yap		25. November 1909	Hellwig, Franz Emil
	5968 II	Ohrgehänge	Ozeanien/Mikronesien/Federated States of Micronesia/Yap		25. November 1909	Hellwig, Franz Emil
	5969 II	Fischnetz	Ozeanien/Mikronesien/Federated States of Micronesia/Yap		25. November 1909	Hellwig, Franz Emil
	5970 II	Leibgürtel	Ozeanien/Mikronesien/Federated States of Micronesia/Yap		25. November 1909	Hellwig, Franz Emil
	5971 II	Tatauier-Instrument	Ozeanien/Mikronesien/Federated States of Micronesia/Yap		25. November 1909	Hellwig, Franz Emil
	5972 II	Stück Harz	Ozeanien/Mikronesien/Federated		25. November	Hellwig, Franz

Please note that many designations in this list have been identified as faulty, outdated or as racist abuse since the inventories´ original conception

Bild	Inventarnummer	Objektbezeichnung	Herkunft	Ethnie	Sammlungszeitraum	Sammler
			States of Micronesia/Yap		1909	Emil
	5973 II	Ohrgehänge	Ozeanien/Mikronesien/Federated States of Micronesia/Yap		25. November 1909	Hellwig, Franz Emil
	5974 II	Schildpatt-Fischhaken	Ozeanien/Mikronesien/Federated States of Micronesia/Yap		25. November 1909	Hellwig, Franz Emil
	5975 II	Feuerholz-Bündel	Ozeanien/Mikronesien/Federated States of Micronesia/Yap		25. November 1909	Hellwig, Franz Emil
	5976 II	Korb aus Kokosblatt	Ozeanien/Mikronesien/Federated States of Micronesia/Yap		25. November 1909	Hellwig, Franz Emil
	5977 II	Krankeitsbesserungsschmuck	Ozeanien/Mikronesien/Federated States of Micronesia/Yap		25. November 1909	Hellwig, Franz Emil
	5978 II	4 Kokosblatt-Ruten	Ozeanien/Mikronesien/Federated States of Micronesia/Yap		25. November 1909	Hellwig, Franz Emil
	5979 II	2 Arm- oder Strinbänder	Ozeanien/Mikronesien/Federated States of Micronesia/Yap		25. November 1909	Hellwig, Franz Emil
	5980 II	Kopfschmuck	Ozeanien/Mikronesien/Federated States of Micronesia/Yap		25. November 1909	Hellwig, Franz Emil
	5981 II	2 Strinbänder	Ozeanien/Mikronesien/Federated States of Micronesia/Yap		25. November 1909	Hellwig, Franz Emil
	5982 II	Nadeln zum Zustecken des Blätterschmucks	Ozeanien/Mikronesien/Federated States of Micronesia/Yap		25. November 1909	Hellwig, Franz Emil
	5983 II	Schüssel	Ozeanien/Mikronesien/Federated States of Micronesia/Yap		25. November 1909	Hellwig, Franz Emil
	5984 II	Schildkröten-Knochen	Ozeanien/Mikronesien/Federated States of Micronesia/Yap		25. November 1909	Hellwig, Franz Emil
	5985 II	Kanumodell, Auslegerkanu	Ozeanien/Mikronesien/Federated States of Micronesia/Yap		25. November 1909	Hellwig, Franz Emil
	5986 II	Rattenfalle	Ozeanien/Mikronesien/Federated States of Micronesia/Yap		25. November 1909	Hellwig, Franz Emil
	5987 II	kleine Schüssel	Ozeanien/Mikronesien/Federated States of Micronesia/Yap		25. November 1909	Hellwig, Franz Emil
	5988 II	Schildpatt-Fischhaken	Ozeanien/Mikronesien/Federated States of Micronesia/Yap		25. November 1909	Hellwig, Franz Emil
	5989 II	Schildpatt-Fischhaken	Ozeanien/Mikronesien/Federated States of Micronesia/Yap		25. November 1909	Hellwig, Franz Emil
	5990 II	kleines (jaiyers ?) für Feuerstahl und Stein	Ozeanien/Mikronesien/Federated States of Micronesia/Yap		25. November 1909	Hellwig, Franz Emil

Please note that many designations in this list have been identified as racist, outdated or as racist abuse since the inventories original conception

Bild	Inventarnummer	Objektbezeichnung	Herkunft	Ethnie	Sammlungszeitraum	Sammler
	5991 II	Schlagring mit 9 Haizähnen	Ozeanien/Mikronesien/Federated States of Micronesia/Yap		25. November 1909	Hellwig, Franz Emil
	5992 II	Schaber	Ozeanien/Mikronesien/Federated States of Micronesia/Yap		25. November 1909	Hellwig, Franz Emil
	5993 II	Beilstück	Ozeanien/Mikronesien/Federated States of Micronesia/Yap		25. November 1909	Hellwig, Franz Emil
	5994 II	Muschelschale	Ozeanien/Mikronesien/Federated States of Micronesia/Yap		25. November 1909	Hellwig, Franz Emil
	5995 II	Muschelschale	Ozeanien/Mikronesien/Federated States of Micronesia/Yap		25. November 1909	Hellwig, Franz Emil
	5996 II	Stück Kokoshülse (als Behälter)	Ozeanien/Mikronesien/Federated States of Micronesia/Yap		25. November 1909	Hellwig, Franz Emil
	5997 II	Fragment: Wogul [?] Ohrringe (für Blinker)	Ozeanien/Mikronesien/Federated States of Micronesia/Yap		25. November 1909	Hellwig, Franz Emil
	5998 II	Frauenmatte	Ozeanien/Mikronesien/Federated States of Micronesia/Yap		25. November 1909	Hellwig, Franz Emil
	5998a II	Korb	Ozeanien/Mikronesien/Federated States of Micronesia/Yap		11. Oktober 1909	Hellwig, Franz Emil
	5999 II	Webschwert	Ozeanien/Mikronesien/Federated States of Micronesia/Yap		25. November 1909	Hellwig, Franz Emil
	6000 II	Schildpatt-Löffel	Ozeanien/Mikronesien/Federated States of Micronesia/Yap		26. November 1909	Hellwig, Franz Emil
	6001 I	Kopfbank	Ozeanien/Melanesien/PNG/Morobe Province		1909	Müller, Wilhelm
	6001 II	Kokosblatt	Ozeanien/Mikronesien/Federated States of Micronesia/Yap		26. November 1909	Hellwig, Franz Emil
	6002 I	Kopfbank	Ozeanien/Melanesien/PNG/Morobe Province		1909	Müller, Wilhelm
	6002 II	5 unfertige Gürtelstege	Ozeanien/Mikronesien/Federated States of Micronesia/Yap		26. November 1909	Hellwig, Franz Emil
	6003 I	Kopfbank	Ozeanien/Melanesien/PNG/Morobe Province		1909	Müller, Wilhelm
	6003 II	Kokoshülsen-Öffner	Ozeanien/Mikronesien/Federated States of Micronesia/Yap		26. November 1909	Hellwig, Franz Emil
	6004 I	Kopfbank	Ozeanien/Melanesien/PNG/Morobe Province		1909	Müller, Wilhelm
	6004 II	Brutschmuck-Ring	Ozeanien/Mikronesien/Federated States of Micronesia/Yap		26. November 1909	Hellwig, Franz Emil

Please note that many designations in this list have been identified as faulty, outdated or as racist abuse since the inventories´ original conception

Bild	Inventarnummer	Objektbezeichnung	Herkunft	Ethnie	Sammlungszeitraum	Sammler
	6005 I	Tanzbeil für Weiber	Ozeanien/Melanesien/PNG/Morobe Province	--/Jabim	1909	Müller, Wilhelm
	6005 II	Handnetz	Ozeanien/Mikronesien/Federated States of Micronesia/Yap		26. November 1909	Hellwig, Franz Emil
	6006 I	Tanzbeil für Weiber	Ozeanien/Melanesien/PNG/Morobe Province	--/Jabim	1909	Müller, Wilhelm
	6006 II	Schüssel	Ozeanien/Mikronesien/Federated States of Micronesia/Yap		26. November 1909	Hellwig, Franz Emil
	6007 I	Bambuskamm	Ozeanien/Melanesien/PNG/Morobe Province/Kamlana bei Finschhafen		1909	Müller, Wilhelm
	6007 II	Deckeldose	Ozeanien/Mikronesien/Federated States of Micronesia/Yap		26. November 1909	Hellwig, Franz Emil
	6008 I	Trommel	Ozeanien/Melanesien/PNG/Morobe Province		1909	Müller, Wilhelm
	6008 II	Bambus-Büchse	Ozeanien/Mikronesien/Federated States of Micronesia/Yap		26. November 1909	Hellwig, Franz Emil
	6009 I	Kreisel	Ozeanien/Melanesien/PNG/Morobe Province	--/Kai	1909	Müller, Wilhelm
	6009a II	Schüssel	Ozeanien/Mikronesien/Federated States of Micronesia/Yap		26. November 1909	Hellwig, Franz Emil
	6009b II	Schildkrötenknochen-Löffel	Ozeanien/Mikronesien/Federated States of Micronesia/Yap		26. November 1909	Hellwig, Franz Emil
	6010 I	Kreisel	Ozeanien/Melanesien/PNG/Morobe Province	--/Kai	1909	Müller, Wilhelm
	6010 II	Perl. Eßspatel	Ozeanien/Mikronesien/Federated States of Micronesia/Yap		26. November 1909	Hellwig, Franz Emil
	6011 II	zus. ges. Fischhaken	Ozeanien/Mikronesien/Federated States of Micronesia/Yap		26. November 1909	Hellwig, Franz Emil
	6011a I	Kürbisflasche	Ozeanien/Melanesien/PNG/Morobe Province	--/Jabim	1909	Müller, Wilhelm
	6011b I	Kürbisflasche	Ozeanien/Melanesien/PNG/Morobe Province	--/Jabim	1909	Müller, Wilhelm
	6012 I	Material zum Feuermachen / als Armband getragen	Ozeanien/Melanesien/PNG/Morobe Province	--/Kai	1909	Müller, Wilhelm
	6012 II	Schildpatt-Ohrring	Ozeanien/Mikronesien/Federated States of Micronesia/Yap		26. November 1909	Hellwig, Franz Emil
	6013 I	Material zum Feuermachen / als Armband getragen	Ozeanien/Melanesien/PNG/Morobe Province	--/Kai	1909	Müller, Wilhelm

Please note that many designations in this list have been identified as faulty, outdated or as racist abuse since the inventories´ original conception

Bild	Inventarnummer	Objektbezeichnung	Herkunft	Ethnie	Sammlungszeitraum	Sammler
	6013 II	Perlschale - Schaber	Ozeanien/Mikronesien/Federated States of Micronesia/Yap		26. November 1909	Hellwig, Franz Emil
	6014 I	gelbes Armband	Ozeanien/Melanesien/PNG/Morobe Province/Herzogsee / Mündungsdelta des Markham	--/Labo	1909	Müller, Wilhelm
	6014 II	Fischspeer / Stab an einem Ende geschnitzt	Ozeanien/Mikronesien/Federated States of Micronesia/Yap		26. November 1909	Hellwig, Franz Emil
	6015 I	gelbes Armband	Ozeanien/Melanesien/PNG/Morobe Province/Herzogsee / Mündungsdelta des Markham	--/Labo	1909	Müller, Wilhelm
	6015 II	Perlschale - Faserschaber	Ozeanien/Mikronesien/Federated States of Micronesia/Yap		26. November 1909	Hellwig, Franz Emil
	6016 I	gelbes Armband	Ozeanien/Melanesien/PNG/Morobe Province/Herzogsee / Mündungsdelta des Markham	--/Labo	1909	Müller, Wilhelm
	6016 II	Halskette	Ozeanien/Mikronesien/Federated States of Micronesia/Yap		26. November 1909	Hellwig, Franz Emil
	6017 I	schwarzes Armband	Ozeanien/Melanesien/PNG/Morobe Province	--/Kai	1909	Müller, Wilhelm
	6017 II	Korallenpflanze	Ozeanien/Mikronesien/Federated States of Micronesia/Yap		26. November 1909	Hellwig, Franz Emil
	6018 I	kleines Brusttäschchen	Ozeanien/Melanesien/PNG/Morobe Province	--/Kai / Jabim	1909	Müller, Wilhelm
	6018 II	zus. ges. Fischhaken	Ozeanien/Mikronesien/Federated States of Micronesia/Yap		26. November 1909	Hellwig, Franz Emil
	6019 I	Aufhängehaken	Ozeanien/Melanesien/PNG/Morobe Province		1909	Müller, Wilhelm
	6019a II	Schildpatt-Fischhaken	Ozeanien/Mikronesien/Federated States of Micronesia/Yap		26. November 1909	Hellwig, Franz Emil
	6019b II	kleine Deckeldose	Ozeanien/Mikronesien/Federated States of Micronesia/Yap		26. November 1909	Hellwig, Franz Emil
	6020 I	Aufhängehaken	Ozeanien/Melanesien/PNG/Morobe Province/Kamlana bei Finschhafen		1909	Müller, Wilhelm
	6020 II	zweireihige Halskette	Ozeanien/Mikronesien/Federated States of Micronesia/Yap		26. November 1909	Hellwig, Franz Emil
	6021 I	Tamischale	Ozeanien/Melanesien/PNG/Morobe Province		1909	Müller, Wilhelm
	6021 II	Spaten	Ozeanien/Mikronesien/Federated		26. November	Hellwig, Franz

Please note that many designations in this list have been identified as faulty, outdated or as racist abuse since the inventories´ original conception

Bild	Inventarnummer	Objektbezeichnung	Herkunft	Ethnie	Sammlungszeitraum	Sammler
			States of Micronesia/Yap		1909	Emil
	6022 I	Taroschaufel	Ozeanien/Melanesien/PNG/Morobe Province		1909	Müller, Wilhelm
	6022a II	Spaten	Ozeanien/Mikronesien/Federated States of Micronesia/Yap		26. November 1909	Hellwig, Franz Emil
	6022b II	5-reihiges Halsband	Ozeanien/Mikronesien/Federated States of Micronesia/Yap		26. November 1909	Hellwig, Franz Emil
	6023 I	Holzkeule, [Tanz-, mit Federn und Muscheln besetzt] - im Tami-Stil	Ozeanien/Melanesien/PNG/Morobe Province/Bubui-Fluß / Langemak-Bucht (bei Finschhafen)		1909	Müller, Wilhelm
	6023a II	Kokosbüchse	Ozeanien/Mikronesien/Federated States of Micronesia/Yap		26. November 1909	Hellwig, Franz Emil
	6023b II	Kokosbüchse	Ozeanien/Mikronesien/Federated States of Micronesia/Yap		26. November 1909	Hellwig, Franz Emil
	6024 I	Holzkeule	Ozeanien/Melanesien/PNG/Morobe Province/Bubui-Fluß / Langemak-Bucht (bei Finschhafen)		1909	Müller, Wilhelm
	6024 II	Halskette	Ozeanien/Mikronesien/Federated States of Micronesia/Yap		26. November 1909	Hellwig, Franz Emil
	6025 I	Steinkeule	Ozeanien/Melanesien/PNG/Morobe Province	--/Kai	1909	Müller, Wilhelm
	6025 II	Schildpatt-Fischhaken	Ozeanien/Mikronesien/Federated States of Micronesia/Yap		26. November 1909	Hellwig, Franz Emil
	6026 I	Keule mit Stab aus Holz und einer Scheibe aus Stein als Kopf, mit Federn verziert	Ozeanien/Melanesien/PNG/Morobe Province	--/Kai	1909	Müller, Wilhelm
	6026 II	Halskette	Ozeanien/Mikronesien/Federated States of Micronesia/Yap		26. November 1909	Hellwig, Franz Emil
	6027 I	Kopfbank	Ozeanien/Melanesien/PNG/East Sepik Province/mittlerer Sepik		1909	Roscher, (Kapitän)
	6027 II	Kokosschnur-Korbtasche	Ozeanien/Mikronesien/Federated States of Micronesia/Yap		26. November 1909	Hellwig, Franz Emil
	6028 I	geschnitzte Holzfigur	Ozeanien/Melanesien/PNG/East Sepik Province/mittlerer Sepik		1909	Roscher, (Kapitän)
	6028 II	Schildkrötenknochen-Spatel	Ozeanien/Mikronesien/Federated States of Micronesia/Yap		26. November 1909	Hellwig, Franz Emil
	6029 I	Holzmaske	Ozeanien/Melanesien/PNG/East Sepik Province/mittlerer Sepik		1909	Roscher, (Kapitän)

Please note that many designations in this list have been identified as faulty, outdated or as racist abuse since the inventories original conception

Bild	Inventarnummer	Objektbezeichnung	Herkunft	Ethnie	Sammlungszeitraum	Sammler
	6029 II	zus. ges. Fischhaken	Ozeanien/Mikronesien/Federated States of Micronesia/Yap		26. November 1909	Hellwig, Franz Emil
	6030 I	Paddel	Ozeanien/Melanesien/PNG/East Sepik Province/mittlerer Sepik		1909	Roscher, (Kapitän)
	6030a II	Schildpatt-Armring	Ozeanien/Mikronesien/Federated States of Micronesia/Yap		26. November 1909	Hellwig, Franz Emil
	6030b II	Schildpatt-Armring	Ozeanien/Mikronesien/Federated States of Micronesia/Yap		26. November 1909	Hellwig, Franz Emil
	6031 I	Drache mit Schnur	Ozeanien/Melanesien/PNG/Morobe Province		22. Januar 1909	Müller, Wilhelm
	6031 II	Frauenschurzmatte	Ozeanien/Mikronesien/Federated States of Micronesia/Yap		26. November 1909	Hellwig, Franz Emil
	6032 I	Drache mit Schnur	Ozeanien/Melanesien/PNG/Morobe Province		22. Januar 1909	Müller, Wilhelm
	6032 II	Täschchen	Ozeanien/Mikronesien/Federated States of Micronesia/Yap		26. November 1909	Hellwig, Franz Emil
	6033 I	Drache mit Schnur	Ozeanien/Melanesien/PNG/Morobe Province		22. Januar 1909	Müller, Wilhelm
	6033 II	Kokosmatte	Ozeanien/Mikronesien/Federated States of Micronesia/Yap		26. November 1909	Hellwig, Franz Emil
	6034 I	Drache mit Schnur	Ozeanien/Melanesien/PNG/Morobe Province		22. Januar 1909	Müller, Wilhelm
	6034 II	Halsband	Ozeanien/Mikronesien/Federated States of Micronesia/Yap		26. November 1909	Hellwig, Franz Emil
	6035 I	Körbchen zum Aufbewahren der Drachen, geflochten aus Schilf, rechteckige Grundform	Ozeanien/Melanesien/PNG/Morobe Province		22. Januar 1909	Müller, Wilhelm
	6035a II	Halsband	Ozeanien/Mikronesien/Federated States of Micronesia/Yap		26. November 1909	Hellwig, Franz Emil
	6035b II	Pandanusblatt-Täschchen	Ozeanien/Mikronesien/Federated States of Micronesia/Yap		26. November 1909	Hellwig, Franz Emil
	6036 I	Tanzhut	Ozeanien/Melanesien/PNG/Morobe Province		22. Januar 1909	Müller, Wilhelm
	6036 II	Pandanusblatt-Täschchen	Ozeanien/Mikronesien/Federated States of Micronesia/Yap		26. November 1909	Hellwig, Franz Emil
	6037 I	Holzfisch	Ozeanien/Melanesien/PNG/Morobe Province		22. Januar 1909	Müller, Wilhelm
	6037 II	Pandanusblatt-Täschchen	Ozeanien/Mikronesien/Federated		26. November	Hellwig, Franz

Please note that many designations in this list have been identified as faulty, outdated or as racist abuse since the inventories' original conception

Bild	Inventarnummer	Objektbezeichnung	Herkunft	Ethnie	Sammlungszeitraum	Sammler
			States of Micronesia/Yap		1909	Emil
	6038 I	Holzfisch	Ozeanien/Melanesien/PNG/Morobe Province		22. Januar 1909	Müller, Wilhelm
	6038 II	Angelnadel	Ozeanien/Mikronesien/Federated States of Micronesia/Yap		26. November 1909	Hellwig, Franz Emil
	6039 I	Aufhängehaken	Ozeanien/Melanesien/PNG/Morobe Province		22. Januar 1909	Müller, Wilhelm
	6039 II	Geschwüröffner	Ozeanien/Mikronesien/Federated States of Micronesia/Yap		26. November 1909	Hellwig, Franz Emil
	6040 I	Trauerschurz eines Mannes	Ozeanien/Melanesien/PNG/Morobe Province		22. Januar 1909	Müller, Wilhelm
	6040 II	Aderlasser	Ozeanien/Mikronesien/Federated States of Micronesia/Yap		26. November 1909	Hellwig, Franz Emil
	6041 I	Weiberschurz	Ozeanien/Melanesien/PNG/Morobe Province		22. Januar 1909	Müller, Wilhelm
	6041 II	Korb aus Kokosblatt	Ozeanien/Mikronesien/Federated States of Micronesia/Yap		26. November 1909	Hellwig, Franz Emil
	6042 I	Weiberschurz	Ozeanien/Melanesien/PNG/Morobe Province		22. Januar 1909	Müller, Wilhelm
	6042 II	Frauenmatte	Ozeanien/Mikronesien/Federated States of Micronesia/Yap		26. November 1909	Hellwig, Franz Emil
	6043 I	angefangenes Netz mit Nadel	Ozeanien/Melanesien/PNG/Morobe Province		22. Januar 1909	Müller, Wilhelm
	6043 II	Fächer	Ozeanien/Mikronesien/Federated States of Micronesia/Yap		26. November 1909	Hellwig, Franz Emil
	6044 I	schwarzes Armband	Ozeanien/Melanesien/PNG/Morobe Province		22. Januar 1909	Müller, Wilhelm
	6044 II	Schüssel aus Holz	Ozeanien/Mikronesien/Federated States of Micronesia/Yap		26. November 1909	Hellwig, Franz Emil
	6045 I	Kürbisflasche	Ozeanien/Melanesien/PNG/Morobe Province		22. Januar 1909	Müller, Wilhelm
	6045 II	Gebrauchspaddel	Ozeanien/Mikronesien/Federated States of Micronesia/Yap		26. November 1909	Hellwig, Franz Emil
	6046 I	ornamentierter Tabakbehälter	Ozeanien/Melanesien/PNG/Morobe Province		22. Januar 1909	Müller, Wilhelm
	6046 II	Frauenmattenschurz	Ozeanien/Mikronesien/Federated States of Micronesia/Yap		26. November 1909	Hellwig, Franz Emil

Please note that many designations in this list have been identified as faulty, outdated or as racist abuse since the inventories original conception

Bild	Inventarnummer	Objektbezeichnung	Herkunft	Ethnie	Sammlungszeitraum	Sammler
	6047 I	ornamentierter Tabakbehälter	Ozeanien/Melanesien/PNG/Morobe Province		22. Januar 1909	Müller, Wilhelm
	6047 II	Rochenhaut-Raspel	Ozeanien/Mikronesien/Federated States of Micronesia/Yap		26. November 1909	Hellwig, Franz Emil
	6048 I	Löffel	Ozeanien/Melanesien/PNG/Morobe Province		22. Januar 1909	Müller, Wilhelm
	6048 II	Schildpatt-Fischhaken	Ozeanien/Mikronesien/Federated States of Micronesia/Yap		26. November 1909	Hellwig, Franz Emil
	6049 I	Löffel	Ozeanien/Melanesien/PNG/Morobe Province		22. Januar 1909	Müller, Wilhelm
	6049 II	Schildpatt-Fischhaken	Ozeanien/Mikronesien/Federated States of Micronesia/Yap		26. November 1909	Hellwig, Franz Emil
	6050 I	Löffel	Ozeanien/Melanesien/PNG/Morobe Province		22. Januar 1909	Müller, Wilhelm
	6050a II	Fächer aus Kokosblatt	Ozeanien/Mikronesien/Federated States of Micronesia/Yap		26. November 1909	Hellwig, Franz Emil
	6050b II	Fächer aus Kokosblatt	Ozeanien/Mikronesien/Federated States of Micronesia/Yap		26. November 1909	Hellwig, Franz Emil
	6051 I	Löffel	Ozeanien/Melanesien/PNG/Morobe Province		22. Januar 1909	Müller, Wilhelm
	6051 II	kleine Kokosmatte	Ozeanien/Mikronesien/Federated States of Micronesia/Yap		26. November 1909	Hellwig, Franz Emil
	6052 I	Löffel	Ozeanien/Melanesien/PNG/Morobe Province		22. Januar 1909	Müller, Wilhelm
	6052 II	Leibgürtel	Ozeanien/Mikronesien/Federated States of Micronesia/Yap		26. November 1909	Hellwig, Franz Emil
	6053 I	Kanuplanke	Ozeanien/Melanesien/PNG/Morobe Province		22. Januar 1909	Müller, Wilhelm
	6053a II	Halsband	Ozeanien/Mikronesien/Federated States of Micronesia/Yap		26. November 1909	Hellwig, Franz Emil
	6053b II	Frauenhaar-Frauengürtel	Ozeanien/Mikronesien/Federated States of Micronesia/Yap		26. November 1909	Hellwig, Franz Emil
	6054 I	Kanuplanke	Ozeanien/Melanesien/PNG/Morobe Province		22. Januar 1909	Müller, Wilhelm
	6054 II	Trinkschale	Ozeanien/Mikronesien/Federated States of Micronesia/Yap		26. November 1909	Hellwig, Franz Emil
	6055 I	Angelhaken	Ozeanien/Melanesien/PNG/Morobe Province		24. Januar 1909	Müller, Wilhelm

Please note that many designations in this list have been identified as faulty, outdated or as racist abuse since the inventories´ original conception

Bild	Inventarnummer	Objektbezeichnung	Herkunft	Ethnie	Sammlungszeitraum	Sammler
	6055 II	Paar Ohrgehänge	Ozeanien/Mikronesien/Federated States of Micronesia/Yap		26. November 1909	Hellwig, Franz Emil
	6056 I	Angelhaken	Ozeanien/Melanesien/PNG/Morobe Province		24. Januar 1909	Müller, Wilhelm
	6056a II	Paar Ohrgehänge	Ozeanien/Mikronesien/Federated States of Micronesia/Yap		26. November 1909	Hellwig, Franz Emil
	6056b II	Ohrring	Ozeanien/Mikronesien/Federated States of Micronesia/Yap		26. November 1909	Hellwig, Franz Emil
	6057 I	Trauerschnur v. Mann	Ozeanien/Melanesien/PNG/Morobe Province		24. Januar 1909	Müller, Wilhelm
	6057 II	Körbchen aus Kokosblatt	Ozeanien/Mikronesien/Federated States of Micronesia/Yap		26. November 1909	Hellwig, Franz Emil
	6058 I	Trauerschnur v. Mann	Ozeanien/Melanesien/PNG/Morobe Province		24. Januar 1909	Müller, Wilhelm
	6058 II	Ösfaß	Ozeanien/Mikronesien/Federated States of Micronesia/Yap		26. November 1909	Hellwig, Franz Emil
	6059 I	Kürbisflasche	Ozeanien/Melanesien/PNG/Morobe Province		24. Januar 1909	Müller, Wilhelm
	6059 II	Reigenstab	Ozeanien/Mikronesien/Federated States of Micronesia/Yap		26. November 1909	Hellwig, Franz Emil
	6060 I	Kokosschale	Ozeanien/Melanesien/PNG/Morobe Province		24. Januar 1909	Müller, Wilhelm
	6060 II	Bastklopfer	Ozeanien/Mikronesien/Federated States of Micronesia/Yap		26. November 1909	Hellwig, Franz Emil
	6061 I	Kokosschale	Ozeanien/Melanesien/PNG/Morobe Province		24. Januar 1909	Müller, Wilhelm
	6061 II	Tarostampfer	Ozeanien/Mikronesien/Federated States of Micronesia/Yap		26. November 1909	Hellwig, Franz Emil
	6062 I	Kopfbank aus Tami	Ozeanien/Melanesien/PNG/Morobe Province		24. Januar 1909	Müller, Wilhelm
	6062 II	Tarostampfer	Ozeanien/Mikronesien/Federated States of Micronesia/Yap		26. November 1909	Hellwig, Franz Emil
	6063 I	Taroschaufel	Ozeanien/Melanesien/PNG/Morobe Province		24. Januar 1909	Müller, Wilhelm
	6063a II	Fächer	Ozeanien/Mikronesien/Federated States of Micronesia/Yap		26. November 1909	Hellwig, Franz Emil
	6063b II	Angelnadel	Ozeanien/Mikronesien/Federated States of Micronesia/Yap		26. November 1909	Hellwig, Franz Emil

Please note that many designations in this list have been identified as faulty, outdated or as racist abuse since the inventories' original conception

Bild	Inventarnummer	Objektbezeichnung	Herkunft	Ethnie	Sammlungszeitraum	Sammler
	6064 I	Taroschaufel	Ozeanien/Melanesien/PNG/Morobe Province		24. Januar 1909	Müller, Wilhelm
	6064 II	St. Paraffin	Ozeanien/Mikronesien/Federated States of Micronesia/Yap		26. November 1909	Hellwig, Franz Emil
	6065 I	Taroschaufel im Tami-Stil	Ozeanien/Melanesien/PNG/Morobe Province		24. Januar 1909	Müller, Wilhelm
	6065a II	Fischleine	Ozeanien/Mikronesien/Federated States of Micronesia/Yap		26. November 1909	Hellwig, Franz Emil
	6065b II	Frauenmattenschurz	Ozeanien/Mikronesien/Federated States of Micronesia/Yap		26. November 1909	Hellwig, Franz Emil
	6066 I	Taroschaufel	Ozeanien/Melanesien/PNG/Morobe Province		24. Januar 1909	Müller, Wilhelm
	6066 II	Fischleine	Ozeanien/Mikronesien/Federated States of Micronesia/Yap		26. November 1909	Hellwig, Franz Emil
	6067 I	Axtstiel	Ozeanien/Melanesien/PNG/Morobe Province		24. Januar 1909	Müller, Wilhelm
	6067 II	Drillbohrer	Ozeanien/Mikronesien/Federated States of Micronesia/Yap		26. November 1909	Hellwig, Franz Emil
	6068 I	Netzspreize zu einem Dreiecknetze gehörig	Ozeanien/Melanesien/PNG/Morobe Province		24. Januar 1909	Müller, Wilhelm
	6068 II	Drillbohrer	Ozeanien/Mikronesien/Federated States of Micronesia/Yap		26. November 1909	Hellwig, Franz Emil
	6069 I	Trauerkappe	Ozeanien/Melanesien/PNG/Morobe Province		24. Januar 1909	Müller, Wilhelm
	6069 II	Drillbohrer	Ozeanien/Mikronesien/Federated States of Micronesia/Yap		26. November 1909	Hellwig, Franz Emil
	6070 I	Hausmaske	Ozeanien/Melanesien/PNG/Morobe Province		24. Januar 1909	Müller, Wilhelm
	6070 II	Reusenanker	Ozeanien/Mikronesien/Federated States of Micronesia/Yap		26. November 1909	Hellwig, Franz Emil
	6071 I	Tanzschild	Ozeanien/Melanesien/PNG/Morobe Province		24. Januar 1909	Müller, Wilhelm
	6071 II	Tarostampfer	Ozeanien/Mikronesien/Federated		26. November	Hellwig, Franz

Please note that many designations in this list have been identified as faulty, outdated or as racist abuse since the inventories' original conception

Bild	Inventarnummer	Objektbezeichnung	Herkunft	Ethnie	Sammlungszeitraum	Sammler
			States of Micronesia/Yap		1909	Emil
	6072 I	Kokostrinkschale	Ozeanien/Melanesien/PNG/Morobe Province		24. Januar 1909	Müller, Wilhelm
	6072 II	Schiebetäschchen	Ozeanien/Mikronesien/Federated States of Micronesia/Yap		26. November 1909	Hellwig, Franz Emil
	6073 I	Kanuschnabel	Ozeanien/Melanesien/PNG/Morobe Province		24. Januar 1909	Müller, Wilhelm
	6073 II	Kanuschmuck	Ozeanien/Mikronesien/Federated States of Micronesia/Yap		26. November 1909	Hellwig, Franz Emil
	6074 I	Kanuschnabel	Ozeanien/Melanesien/PNG/Morobe Province		24. Januar 1909	Müller, Wilhelm
	6074 II	Kokosraspel	Ozeanien/Mikronesien/Federated States of Micronesia/Yap		26. November 1909	Hellwig, Franz Emil
	6075 I	Holzmaske	Ozeanien/Melanesien/PNG/East Sepik Province/mittlerer Sepik		1909	Roscher, (Kapitän)
	6075 II	Rattenfalle	Ozeanien/Mikronesien/Federated States of Micronesia/Yap		26. November 1909	Hellwig, Franz Emil
	6076 I	Schemel	Ozeanien/Melanesien/PNG/East Sepik Province/mittlerer Sepik		1909	Roscher, (Kapitän)
	6076 II	"Yaiyers"	Ozeanien/Mikronesien/Federated States of Micronesia/Yap		26. November 1909	Hellwig, Franz Emil
	6077 I	Tanzhut	Ozeanien/Melanesien/PNG/Morobe Province		25. Januar 1909	Müller, Wilhelm
	6077 II	Balkenheber	Ozeanien/Mikronesien/Federated States of Micronesia/Yap		26. November 1909	Hellwig, Franz Emil
	6078 I	Tanzgerät in Vogelform	Ozeanien/Melanesien/PNG/Morobe Province		25. Januar 1909	Müller, Wilhelm
	6078 II	Haarauszupfer	Ozeanien/Mikronesien/Federated States of Micronesia/Yap		26. November 1909	Hellwig, Franz Emil
	6079 I	Tanzgerät in Vogelform	Ozeanien/Melanesien/PNG/Morobe Province		25. Januar 1909	Müller, Wilhelm
	6079 II	Hake (zum Herausziehen der Fische)	Ozeanien/Mikronesien/Federated States of Micronesia/Yap		26. November 1909	Hellwig, Franz Emil
	6080 I	Tanzschild im Tami-Stil - schmal mit geschnitzten Ornamenten	Ozeanien/Melanesien/PNG/Morobe Province		25. Januar 1909	Müller?, Wilhelm
	6080 II	Kanu-Paddel	Ozeanien/Mikronesien/Federated States of Micronesia/Yap		26. November 1909	Hellwig, Franz Emil

Please note that many designations in this list have been identified as racist, outdated or as racist abuse since the inventories original conception

Bild	Inventarnummer	Objektbezeichnung	Herkunft	Ethnie	Sammlungszeitraum	Sammler
	6081 I	Tanzhut	Ozeanien/Melanesien/PNG/West New Britain Province		1909	Müller, Wilhelm
	6081 II	Kopfband für Tanzschmuck	Ozeanien/Mikronesien/Federated States of Micronesia/Yap		26. November 1909	Hellwig, Franz Emil
	6082 I	Tanzmaske	Ozeanien/Melanesien/PNG/West New Britain Province		1909	Müller, Wilhelm
	6082 II	Schildkröten-Gurgel (als Wasserscheide)	Ozeanien/Mikronesien/Federated States of Micronesia/Yap		26. November 1909	Hellwig, Franz Emil
	6083 I	Brustschmuck	Ozeanien/Melanesien/PNG		1909	Müller, Wilhelm
	6083a II	Wasserscheide [?] aus Kokosbast	Ozeanien/Mikronesien/Federated States of Micronesia/Yap		26. November 1909	Hellwig, Franz Emil
	6083b II	Korallenstein	Ozeanien/Mikronesien/Federated States of Micronesia/Yap		26. November 1909	Hellwig, Franz Emil
	6084 I	3-teiliger Schild	Ozeanien/Melanesien/PNG/West New Britain Province/Sara bei Wasum		5. Februar 1909	Müller, Wilhelm
	6084 II	Mattenschurz für Frauen	Ozeanien/Mikronesien/Federated States of Micronesia/Yap		26. November 1909	Hellwig, Franz Emil
	6085 I	Armband	Ozeanien/Melanesien/PNG/West New Britain Province/Sara bei Wasum	--/Arawe	5. Februar 1909	Müller, Wilhelm
	6085 II	Aufhänge-Gitter aus Holz	Ozeanien/Mikronesien/Federated States of Micronesia/Yap		26. November 1909	Hellwig, Franz Emil
	6086 I	Schmuck aus Muschelgeld	Ozeanien/Melanesien/PNG/West New Britain Province/Sara bei Wasum		5. Februar 1909	Müller, Wilhelm
	6086 II	Aufhänge-Gitter	Ozeanien/Mikronesien/Federated States of Micronesia/Yap		26. November 1909	Hellwig, Franz Emil
	6087a I	Ohrschmuck	Ozeanien/Melanesien/PNG/West New Britain Province/Sara bei Wasum		1909	Müller, Wilhelm
	6087a II	Trapez-Drillbohrer	Ozeanien/Mikronesien/Federated States of Micronesia/Yap		26. November 1909	Hellwig, Franz Emil
	6087b I	Ohrschmuck	Ozeanien/Melanesien/PNG/West New Britain Province/Sara bei Wasum		1909	Müller, Wilhelm
	6087b II	Korb	Ozeanien/Mikronesien/Federated States of Micronesia/Yap		26. November 1909	Hellwig, Franz Emil

Please note that many designations in this list have been identified as faulty, outdated or as racist abuse since the inventories´ original conception

Bild	Inventarnummer	Objektbezeichnung	Herkunft	Ethnie	Sammlungszeitraum	Sammler
	6087c I	Ohrschmuck	Ozeanien/Melanesien/PNG/West New Britain Province/Sara bei Wasum		1909	Müller, Wilhelm
	6087d I	Ohrschmuck	Ozeanien/Melanesien/PNG/West New Britain Province/Sara bei Wasum		1909	Müller, Wilhelm
	6087e I	Ohrschmuck	Ozeanien/Melanesien/PNG/West New Britain Province/Sara bei Wasum		1909	Müller, Wilhelm
	6088 I	Regenkappe und Schlafmatte	Ozeanien/Melanesien/PNG/West New Britain Province		1909	Müller, Wilhelm
	6088 II	Korb	Ozeanien/Mikronesien/Federated States of Micronesia/Yap		26. November 1909	Hellwig, Franz Emil
	6089 I	Regenmatte und Schlafmatte	Ozeanien/Melanesien/PNG/West New Britain Province		1909	Müller, Wilhelm
	6089 II	rote Muschelschale	Ozeanien/Mikronesien/Federated States of Micronesia/Yap		26. November 1909	Hellwig, Franz Emil
	6090 I	Netzzeiger	Ozeanien/Melanesien/PNG/West New Britain Province		1909	Müller, Wilhelm
	6090 II	Halskette	Ozeanien/Mikronesien/Federated States of Micronesia/Yap		26. November 1909	Hellwig, Franz Emil
	6091 I	Korb aus Kokosfiedern	Ozeanien/Melanesien/PNG/West New Britain Province		1909	Müller, Wilhelm
	6091 II	Arm- und Korbband	Ozeanien/Mikronesien/Federated States of Micronesia/Yap		26. November 1909	Hellwig, Franz Emil
	6092 I	Tasche	Ozeanien/Melanesien/PNG/West New Britain Province		1909	Müller, Wilhelm
	6092 II	Arm- und Korbband	Ozeanien/Mikronesien/Federated States of Micronesia/Yap		26. November 1909	Hellwig, Franz Emil
	6093 I	Ohrring	Ozeanien/Melanesien/PNG/West New Britain Province		1909	Müller, Wilhelm
	6093a II	Halskette	Ozeanien/Mikronesien/Federated States of Micronesia/Yap		26. November 1909	Hellwig, Franz Emil
	6093b II	Eßspatel	Ozeanien/Mikronesien/Federated States of Micronesia/Yap		26. November 1909	Hellwig, Franz Emil
	6094 I	Kamm	Ozeanien/Melanesien/PNG/West New Britain Province		1909	Müller, Wilhelm
	6094 II	Stück Rochenhaut	Ozeanien/Mikronesien/Federated		26. November	Hellwig, Franz

Please note that many designations in this list have been identified as faulty, outdated or as racist abuse since the inventories´ original conception

Bild	Inventarnummer	Objektbezeichnung	Herkunft	Ethnie	Sammlungszeitraum	Sammler
			States of Micronesia/Yap		1909	Emil
	6095 I	Haarschmuck mit Kamm	Ozeanien/Melanesien/PNG/West New Britain Province		nach 25. Januar 1909	Müller, Wilhelm
	6095 II	Trinkröhre	Ozeanien/Mikronesien/Federated States of Micronesia/Yap		26. November 1909	Hellwig, Franz Emil
	6096 I	Trauerschnur	Ozeanien/Melanesien/PNG/West New Britain Province		1909	Müller, Wilhelm
	6096a II	gespaltene Kokos-Nuß	Ozeanien/Mikronesien/Federated States of Micronesia/Yap		26. November 1909	Hellwig, Franz Emil
	6096b II	gespaltene Kokos-Nuß	Ozeanien/Mikronesien/Federated States of Micronesia/Yap		26. November 1909	Hellwig, Franz Emil
	6097 I	Fussringe	Ozeanien/Melanesien/PNG/West New Britain Province		1909	Müller, Wilhelm
	6097 II	gespaltene Kokos-Nuß	Ozeanien/Mikronesien/Federated States of Micronesia/Yap		26. November 1909	Hellwig, Franz Emil
	6098 I	Haarschmuck	Ozeanien/Melanesien/PNG/West New Britain Province		1909	Müller, Wilhelm
	6098 II	Bambusbüchse	Ozeanien/Mikronesien/Federated States of Micronesia/Yap		26. November 1909	Hellwig, Franz Emil
	6099 I	Armring	Ozeanien/Melanesien/PNG/West New Britain Province		1909	Müller, Wilhelm
	6099a II	Bambusbüchse	Ozeanien/Mikronesien/Federated States of Micronesia/Yap		26. November 1909	Hellwig, Franz Emil
	6099b II	Bambusbüchse	Ozeanien/Mikronesien/Federated States of Micronesia/Yap		26. November 1909	Hellwig, Franz Emil
	6100 I	Käschernetz	Ozeanien/Melanesien/PNG/West New Britain Province		1909	Müller, Wilhelm
	6100 II	kleine Deckeldose	Ozeanien/Mikronesien/Federated States of Micronesia/Yap		26. November 1909	Hellwig, Franz Emil
	6101 I	einspitziger Fischspeer	Ozeanien/Melanesien/PNG/West New Britain Province		1909	Müller, Wilhelm
	6101 II	Kammschmuck	Ozeanien/Mikronesien/Federated States of Micronesia/Yap		26. November 1909	Hellwig, Franz Emil
	6102 I	mehrspitziger Fischspeer	Ozeanien/Melanesien/PNG/West New Britain Province		1909	Müller, Wilhelm
	6102 II	Frauenschurzmatte	Ozeanien/Mikronesien/Federated States of Micronesia/Yap		26. November 1909	Hellwig, Franz Emil

Please note that many designations on this list have been identified as racist, outdated or as racist abuse since the inventories original conception

Bild	Inventarnummer	Objektbezeichnung	Herkunft	Ethnie	Sammlungszeitraum	Sammler
	6103 I	Grass	Ozeanien/Melanesien/PNG/West New Britain Province		1909	Müller, Wilhelm
	6103a II	Schüssel aus Holz mit Fuß und Schnur	Ozeanien/Mikronesien/Federated States of Micronesia/Yap		26. November 1909	Hellwig, Franz Emil
	6103b II	Schüssel	Ozeanien/Mikronesien/Federated States of Micronesia/Yap		26. November 1909	Hellwig, Franz Emil
	6104 I	Weiberschurz für Festlichkeiten	Ozeanien/Melanesien/PNG/West New Britain Province		1909	Müller, Wilhelm
	6104 II	Schüssel	Ozeanien/Mikronesien/Federated States of Micronesia/Yap		26. November 1909	Hellwig, Franz Emil
	6105 I	Weiberschurz, alltägliche Kleidung	Ozeanien/Melanesien/PNG/West New Britain Province		1909	Müller, Wilhelm
	6105 II	Pflock oder Keil für Webstuhl	Ozeanien/Mikronesien/Federated States of Micronesia/Yap		26. November 1909	Hellwig, Franz Emil
	6106 I	Weiberschurz, alltägliche Kleidung	Ozeanien/Melanesien/PNG/West New Britain Province		1909	Müller, Wilhelm
	6106 II	Pflock oder Keil für Webstuhl	Ozeanien/Mikronesien/Federated States of Micronesia/Yap		26. November 1909	Hellwig, Franz Emil
	6107 I	Weiberschurz, alltägliche Kleidung	Ozeanien/Melanesien/PNG/West New Britain Province		1909	Müller, Wilhelm
	6107 II	Pflock oder Keil für Webstuhl	Ozeanien/Mikronesien/Federated States of Micronesia/Yap		26. November 1909	Hellwig, Franz Emil
	6108 I	Betelspatel	Ozeanien/Melanesien/PNG/West New Britain Province		1909	Müller, Wilhelm
	6108 II	Pflock oder Keil für Webstuhl	Ozeanien/Mikronesien/Federated States of Micronesia/Yap		26. November 1909	Hellwig, Franz Emil
	6109 I	Kalkbeutel	Ozeanien/Melanesien/PNG/West New Britain Province		1909	Müller, Wilhelm
	6109 II	Pflock oder Keil für Webstuhl	Ozeanien/Mikronesien/Federated States of Micronesia/Yap		26. November 1909	Hellwig, Franz Emil
	6110 I	Rindenstoff	Ozeanien/Melanesien/PNG/West New Britain Province		1909	Müller, Wilhelm
	6110 II	Pflock oder Keil für Webstuhl	Ozeanien/Mikronesien/Federated States of Micronesia/Yap		26. November 1909	Hellwig, Franz Emil
	6111 I	Rindenstoff	Ozeanien/Melanesien/PNG/West New Britain Province	--/Arawe	1909	Müller, Wilhelm
	6111 II	Webstuhl, komplett	Ozeanien/Mikronesien/Federated States of Micronesia/Yap		26. November 1909	Hellwig, Franz Emil

Please note that many designations in this list have been identified as faulty, outdated or as racist abuse since the inventorie´ original conception

Bild	Inventarnummer	Objektbezeichnung	Herkunft	Ethnie	Sammlungszeitraum	Sammler
	6112 I	Schmuck	Ozeanien/Melanesien/PNG/West New Britain Province		1909	Müller, Wilhelm
	6112 II	Angelrute	Ozeanien/Mikronesien/Federated States of Micronesia/Yap		26. November 1909	Hellwig, Franz Emil
	6113 I	Schmuck	Ozeanien/Melanesien/PNG/West New Britain Province		1909	Müller, Wilhelm
	6113 II	Hut	Ozeanien/Mikronesien/Federated States of Micronesia/Yap		26. November 1909	Hellwig, Franz Emil
	6114 I	Panspfeife	Ozeanien/Melanesien/PNG/West New Britain Province		1909	Müller, Wilhelm
	6114 II	Steuerpaddel	Ozeanien/Mikronesien/Federated States of Micronesia/Yap		26. November 1909	Hellwig, Franz Emil
	6115 I	Flöte	Ozeanien/Melanesien/PNG/West New Britain Province		1909	Müller, Wilhelm
	6115 II	Keule	Ozeanien/Mikronesien/Federated States of Micronesia/Chuuk		2. Dezember 1909	Hellwig, Franz Emil
	6116 I	Tontopf	Ozeanien/Melanesien/PNG/West New Britain Province		1909	Müller, Wilhelm
	6116 II	Keule	Ozeanien/Mikronesien/Federated States of Micronesia/Chuuk		2. Dezember 1909	Hellwig, Franz Emil
	6117 I	Knochen-Nadel	Ozeanien/Melanesien/PNG/West New Britain Province		1909	Müller, Wilhelm
	6117 II	Frauenmattenschurz	Ozeanien/Mikronesien/Federated States of Micronesia/Chuuk		2. Dezember 1909	Hellwig, Franz Emil
	6118 I	Knochen-Nadel	Ozeanien/Melanesien/PNG/West New Britain Province		1909	Müller, Wilhelm
	6118 II	Frauenmattenschurz	Ozeanien/Mikronesien/Federated States of Micronesia/Chuuk		2. Dezember 1909	Hellwig, Franz Emil
	6119 I	Kasuarschopf	Ozeanien/Melanesien/PNG/West New Britain Province		1909	Müller, Wilhelm
	6119 II	Frauenmattenschurz	Ozeanien/Mikronesien/Federated States of Micronesia/Chuuk		2. Dezember 1909	Hellwig, Franz Emil
	6120 I	Kasuarschopf	Ozeanien/Melanesien/PNG/West New Britain Province		1909	Müller, Wilhelm
	6120 II	Keule aus Holz	Ozeanien/Mikronesien/Federated States of Micronesia/Chuuk		3. Dezember 1909	Hellwig, Franz Emil
	6121 I	Kamm	Ozeanien/Melanesien/PNG/West New Britain Province		1909	Müller, Wilhelm

Please note that many designations in this list have been identified as faulty, outdated or as racist abuse since the inventories´ original conception

Bild	Inventarnummer	Objektbezeichnung	Herkunft	Ethnie	Sammlungszeitraum	Sammler
	6121 II	Keule	Ozeanien/Mikronesien/Federated States of Micronesia/Chuuk		3. Dezember 1909	Hellwig, Franz Emil
	6122a I	Ohrring	Ozeanien/Melanesien/PNG/West New Britain Province		1909	Müller, Wilhelm
	6122a II	Speer	Ozeanien/Mikronesien/Federated States of Micronesia/Chuuk		3. Dezember 1909	Hellwig, Franz Emil
	6122b I	Ohrring	Ozeanien/Melanesien/PNG/West New Britain Province		1909	Müller, Wilhelm
	6122b II	Speer	Ozeanien/Mikronesien/Federated States of Micronesia/Chuuk		3. Dezember 1909	Hellwig, Franz Emil
	6122c I	Ohrring	Ozeanien/Melanesien/PNG/West New Britain Province		1909	Müller, Wilhelm
	6123 I	Ohrring, beschnitzter Schildpattring	Ozeanien/Melanesien/PNG/West New Britain Province		1909	Müller, Wilhelm
	6123 II	Speer	Ozeanien/Mikronesien/Federated States of Micronesia/Chuuk		3. Dezember 1909	Hellwig, Franz Emil
	6124 I	Ohrring	Ozeanien/Melanesien/PNG/West New Britain Province		1909	Müller, Wilhelm
	6124 II	Keule	Ozeanien/Mikronesien/Federated States of Micronesia/Chuuk		3. Dezember 1909	Hellwig, Franz Emil
	6125 I	Liane für Armbänder	Ozeanien/Melanesien/PNG/West New Britain Province		1909	Müller, Wilhelm
	6125 II	Brustschmuck	Ozeanien/Mikronesien/Federated States of Micronesia/Chuuk/Dorf Rora		4. Dezember 1909	Hellwig, Franz Emil
	6126 I	Baumbast	Ozeanien/Melanesien/PNG/West New Britain Province		1909	Müller, Wilhelm
	6126 II	Kaspel Gelbwurzfarbe	Ozeanien/Mikronesien/Federated States of Micronesia/Chuuk/Dorf Rora		4. Dezember 1909	Hellwig, Franz Emil
	6127 I	Armring	Ozeanien/Melanesien/PNG/West New Britain Province		1909	Müller, Wilhelm
	6127 II	Kloß Gelbwurzelmehl [in Glas]	Ozeanien/Mikronesien/Federated States of Micronesia/Chuuk/Dorf Rora		4. Dezember 1909	Hellwig, Franz Emil
	6128 I	Arm- und Fußring ["Farbe"	Ozeanien/Melanesien/PNG/West		1909	Müller, Wilhelm

Please note that many designations in this list have been identified as faulty, outdated or as racist abuse since the inventories' original conception

Bild	Inventarnummer	Objektbezeichnung	Herkunft	Ethnie	Sammlungszeitraum	Sammler
		ausgestrichen]	New Britain Province			
	6128 II	Kette	Ozeanien/Mikronesien/Federated States of Micronesia/Chuuk/Dorf Rora		4. Dezember 1909	Hellwig, Franz Emil
	6129 I	Arm- und Fußring	Ozeanien/Melanesien/PNG/West New Britain Province		1909	Müller, Wilhelm
	6129 II	Keule	Ozeanien/Mikronesien/Federated States of Micronesia/Chuuk/Dorf Rora		4. Dezember 1909	Hellwig, Franz Emil
	6130 I	Armring für Weiber	Ozeanien/Melanesien/PNG/West New Britain Province		1909	Müller, Wilhelm
	6130 II	Tarostampfer aus Koralle	Ozeanien/Mikronesien/Federated States of Micronesia/Chuuk/Dorf Rora		4. Dezember 1909	Hellwig, Franz Emil
	6131 I	Armring für Weiber	Ozeanien/Melanesien/PNG/West New Britain Province		1909	Müller, Wilhelm
	6131 II	"issanann daik" / Farbgeld [in Glas]	Ozeanien/Mikronesien/Federated States of Micronesia/Chuuk/Dorf Rora		4. Dezember 1909	Hellwig, Franz Emil
	6132 I	Armring für Weiber	Ozeanien/Melanesien/PNG/West New Britain Province		1909	Müller, Wilhelm
	6132 II	"issanann daik" / Farbgeld [in Glas]	Ozeanien/Mikronesien/Federated States of Micronesia/Chuuk/Dorf Rora		4. Dezember 1909	Hellwig, Franz Emil
	6133a I	Schildpattarmring	Ozeanien/Melanesien/PNG/West New Britain Province		1909	Müller, Wilhelm
	6133a II	"adomori"	Ozeanien/Mikronesien/Federated States of Micronesia/Chuuk/Dorf Rora		4. Dezember 1909	Hellwig, Franz Emil
	6133b I	Schildpattarmring	Ozeanien/Melanesien/PNG/West New Britain Province		1909	Müller, Wilhelm
	6133b II	Halskette	Ozeanien/Mikronesien/Federated States of Micronesia/Chuuk/Dorf Rora		4. Dezember 1909	Hellwig, Franz Emil
	6133c I	Schildpattarmring	Ozeanien/Melanesien/PNG/West New Britain Province		1909	Müller, Wilhelm
	6133d I	Schildpattarmring	Ozeanien/Melanesien/PNG/West New Britain Province		1909	Müller, Wilhelm

Please note that many designations in this list have been identified as faulty, outdated or as racist abuse since the inventories´ original conception

Bild	Inventarnummer	Objektbezeichnung	Herkunft	Ethnie	Sammlungszeitraum	Sammler
	6133e I	Schildpattarmring	Ozeanien/Melanesien/PNG/West New Britain Province		1909	Müller, Wilhelm
	6133f I	Schildpattarmring	Ozeanien/Melanesien/PNG/West New Britain Province		1909	Müller, Wilhelm
	6133g I	Schildpattarmring	Ozeanien/Melanesien/PNG/West New Britain Province		1909	Müller, Wilhelm
	6133h I	Schildpattarmring	Ozeanien/Melanesien/PNG/West New Britain Province		1909	Müller, Wilhelm
	6133k I	Schildpattarmring	Ozeanien/Melanesien/PNG/West New Britain Province		1909	Müller, Wilhelm
	6133l I	Schildpattarmring	Ozeanien/Melanesien/PNG/West New Britain Province		1909	Müller, Wilhelm
	6134 I	Fussring	Ozeanien/Melanesien/PNG/West New Britain Province		1909	Müller, Wilhelm
	6134 II	Kokoswasserflasche	Ozeanien/Mikronesien/Federated States of Micronesia/Chuuk/Dorf Rora		4. Dezember 1909	Hellwig, Franz Emil
	6135 I	Armring, geflochten	Ozeanien/Melanesien/PNG/West New Britain Province		1909	Müller, Wilhelm
	6135 II	Schleuderstein	Ozeanien/Mikronesien/Federated States of Micronesia/Chuuk/Dorf Rora		4. Dezember 1909	Hellwig, Franz Emil
	6136 I	Stirnschmuck	Ozeanien/Melanesien/PNG/West New Britain Province		1909	Müller, Wilhelm
	6136 II	Schleuderstein	Ozeanien/Mikronesien/Federated States of Micronesia/Chuuk/Dorf Rora		4. Dezember 1909	Hellwig, Franz Emil
	6137 I	Brustschmuck	Ozeanien/Melanesien/PNG/West New Britain Province		1909	Müller, Wilhelm
	6137 II	Keule	Ozeanien/Mikronesien/Federated States of Micronesia/Chuuk/Dorf Rora		4. Dezember 1909	Hellwig, Franz Emil
	6138 I	Muschelgeld	Ozeanien/Melanesien/PNG/West New Britain Province		1909	Müller, Wilhelm
	6138 II	"adomori"	Ozeanien/Mikronesien/Federated States of Micronesia/Chuuk/Dorf Rora		4. Dezember 1909	Hellwig, Franz Emil
	6139 I	Muschelgeld	Ozeanien/Melanesien/PNG/West New Britain Province		1909	Müller, Wilhelm

Please note that many designations in this list have been identified as faulty, outdated or as racist abuse since the inventories´ original conception

Bild	Inventarnummer	Objektbezeichnung	Herkunft	Ethnie	Sammlungszeitraum	Sammler
	6139a II	Kamm [Zierkamm]	Ozeanien/Mikronesien/Federated States of Micronesia/Chuuk/Dorf Rora		4. Dezember 1909	Hellwig, Franz Emil
	6139b II	Halsschnur mit Fischkopf	Ozeanien/Mikronesien/Federated States of Micronesia/Chuuk/Dorf Rora		4. Dezember 1909	Hellwig, Franz Emil
	6140 I	Essgerät für Männer	Ozeanien/Melanesien/PNG/West New Britain Province		1909	Müller, Wilhelm
	6140 II	Kamm	Ozeanien/Mikronesien/Federated States of Micronesia/Chuuk/Dorf Rora		4. Dezember 1909	Hellwig, Franz Emil
	6141 I	Essgerät für Weiber	Ozeanien/Melanesien/PNG/West New Britain Province		1909	Müller, Wilhelm
	6141 II	Deckelkiste	Ozeanien/Mikronesien/Federated States of Micronesia/Chuuk/Dorf Rora		4. Dezember 1909	Hellwig, Franz Emil
	6142 I	Essgerät aus Schweineknochen	Ozeanien/Melanesien/PNG/West New Britain Province		1909	Müller, Wilhelm
	6142a II	Halskette	Ozeanien/Mikronesien/Federated States of Micronesia/Chuuk/Dorf Rora		4. Dezember 1909	Hellwig, Franz Emil
	6142b II	Armring	Ozeanien/Mikronesien/Federated States of Micronesia/Chuuk/Dorf Rora		4. Dezember 1909	Hellwig, Franz Emil
	6143 I	Kamm	Ozeanien/Melanesien/PNG/West New Britain Province		1909	Müller, Wilhelm
	6143 II	Armring	Ozeanien/Mikronesien/Federated States of Micronesia/Chuuk/Dorf Rora		4. Dezember 1909	Hellwig, Franz Emil
	6144 I	Flöte, aus Nussschale	Ozeanien/Melanesien/PNG/West New Britain Province	--/Arawe	1909	Müller, Wilhelm
	6144a II	Ohrgehänge	Ozeanien/Mikronesien/Federated States of Micronesia/Chuuk/Dorf Rora		4. Dezember 1909	Hellwig, Franz Emil
	6144b II	Ohrgehänge	Ozeanien/Mikronesien/Federated States of Micronesia/Chuuk/Dorf Rora		4. Dezember 1909	Hellwig, Franz Emil

Please note that many designations in this list have been identified as faulty, outdated or as racist abuse since the inventories' original conception

Bild	Inventarnummer	Objektbezeichnung	Herkunft	Ethnie	Sammlungszeitraum	Sammler
	6145 I	Kinderspiel	Ozeanien/Melanesien/PNG/West New Britain Province		1909	Müller, Wilhelm
	6145 II	Leibgürtel aus Perlen	Ozeanien/Mikronesien/Federated States of Micronesia/Chuuk/Dorf Rora		5. Dezember 1909	Hellwig, Franz Emil
	6146 I	Kinderspiel [gesehen: Flöte aus verkümmerter Kokosnuss]	Ozeanien/Melanesien/PNG/West New Britain Province		1909	Müller, Wilhelm
	6146 II	Gelbwurz-Geldkugel [in Glas]	Ozeanien/Mikronesien/Federated States of Micronesia/Chuuk/Dorf Rora		5. Dezember 1909	Hellwig, Franz Emil
	6147 I	Kinderspiel	Ozeanien/Melanesien/PNG/West New Britain Province		1909	Müller, Wilhelm
	6147 II	Gelbwurz-Geldkugel	Ozeanien/Mikronesien/Federated States of Micronesia/Chuuk/Dorf Rora		5. Dezember 1909	Hellwig, Franz Emil
	6148 I	Kapkap Imitation	Ozeanien/Melanesien/PNG/West New Britain Province		1909	Müller, Wilhelm
	6148 II	Gürtel aus Holzscheiben, Muschelscheiben, weiß u schwarz	Ozeanien/Mikronesien/Federated States of Micronesia/Chuuk/Dorf Rora		5. Dezember 1909	Hellwig, Franz Emil
	6149 I	Schweinenetzprobe	Ozeanien/Melanesien/PNG/West New Britain Province		1909	Müller, Wilhelm
	6149 II	Halsband	Ozeanien/Mikronesien/Federated States of Micronesia/Chuuk/Dorf Rora		5. Dezember 1909	Hellwig, Franz Emil
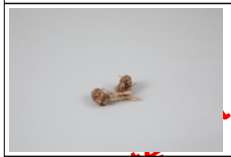	6150 I	Zaubermittel, zwei aneinandergebundene Wurzeln (?)	Ozeanien/Melanesien/PNG/West New Britain Province		1909	Müller, Wilhelm
	6150 II	Halsband	Ozeanien/Mikronesien/Federated States of Micronesia/Chuuk/Dorf Rora		5. Dezember 1909	Hellwig, Franz Emil

Please note that many designations in this list have been identified as faulty, outdated or as racist abuse since the inventories´ original conception

Bild	Inventarnummer	Objektbezeichnung	Herkunft	Ethnie	Sammlungszeitraum	Sammler
	6151 I	Hülse (Kern gegessen)	Ozeanien/Melanesien/PNG/West New Britain Province		1909	Müller, Wilhelm
	6151 II	Schopfband	Ozeanien/Mikronesien/Federated States of Micronesia/Chuuk/Dorf Rora		5. Dezember 1909	Hellwig, Franz Emil
	6152 I	Steingeld	Ozeanien/Melanesien/PNG/West New Britain Province	--/Arawe	nach 25.01.1909	Müller, Wilhelm
	6152 II	Speer	Ozeanien/Mikronesien/Federated States of Micronesia/Chuuk/Dorf Rora		5. Dezember 1909	Hellwig, Franz Emil
	6153a I	Kürbisflasche	Ozeanien/Melanesien/PNG/West New Britain Province/Aivalo		17. Februar 1909	Müller, Wilhelm
	6153a II	Speer	Ozeanien/Mikronesien/Federated States of Micronesia/Chuuk/Dorf Rora		5. Dezember 1909	Hellwig, Franz Emil
	6153b I	Spatel	Ozeanien/Melanesien/PNG/West New Britain Province/Aivalo		17. Februar 1909	Müller, Wilhelm
	6153b II	Speer	Ozeanien/Mikronesien/Federated States of Micronesia/Chuuk/Dorf Rora		5. Dezember 1909	Hellwig, Franz Emil
	6154 I	Trauerschnur	Ozeanien/Melanesien/PNG/West New Britain Province/Aivalo		17. Februar 1909	Müller, Wilhelm
	6154a II	Halskette	Ozeanien/Mikronesien/Federated States of Micronesia/Chuuk/Dorf Rora		5. Dezember 1909	Hellwig, Franz Emil
	6154b II	Halskette	Ozeanien/Mikronesien/Federated States of Micronesia/Chuuk/Dorf Rora		5. Dezember 1909	Hellwig, Franz Emil
	6155 I	Tasche	Ozeanien/Melanesien/PNG/West New Britain Province/Aivalo		17. Februar 1909	Müller, Wilhelm
	6155a II	Farbgeldstück	Ozeanien/Mikronesien/Federated States of Micronesia/Chuuk/Dorf Rora		5. Dezember 1909	Hellwig, Franz Emil
	6155b II	Schleuderstein	Ozeanien/Mikronesien/Federated States of Micronesia/Chuuk/Dorf Rora		5. Dezember 1909	Hellwig, Franz Emil
	6156 I	Korb	Ozeanien/Melanesien/PNG/West New Britain Province/Aivalo		17. Februar 1909	Müller, Wilhelm
	6156 II	Schleuderstein	Ozeanien/Mikronesien/Federated		5. Dezember	Hellwig, Franz

Please note that many designations in this list have been identified as faulty, outdated or as racist abuse since the inventories´ original conception

Bild	Inventarnummer	Objektbezeichnung	Herkunft	Ethnie	Sammlungszeitraum	Sammler
			States of Micronesia/Chuuk/Dorf Rora		1909	Emil
	6157 I	Häuptlings-Ohrschmuck	Ozeanien/Melanesien/PNG/West New Britain Province/Aivalo		17. Februar 1909	Müller, Wilhelm
	6157 II	Muschel	Ozeanien/Mikronesien/Federated States of Micronesia/Chuuk/Dorf Rora		5. Dezember 1909	Hellwig, Franz Emil
	6158 I	Häuptlings-Ohrschmuck	Ozeanien/Melanesien/PNG/West New Britain Province/Aivalo		17. Februar 1909	Müller, Wilhelm
	6158 II	Muschel	Ozeanien/Mikronesien/Federated States of Micronesia/Chuuk/Dorf Rora		5. Dezember 1909	Hellwig, Franz Emil
	6159 I	Signalflöte beim Schweinefang	Ozeanien/Melanesien/PNG/West New Britain Province/Aivalo		17. Februar 1909	Müller, Wilhelm
	6159 II	Muschel	Ozeanien/Mikronesien/Federated States of Micronesia/Chuuk/Dorf Rora		5. Dezember 1909	Hellwig, Franz Emil
	6160 I	Signalflöte beim Schweinefang	Ozeanien/Melanesien/PNG/West New Britain Province/Aivalo		17. Februar 1909	Müller, Wilhelm
	6160 II	Halskette	Ozeanien/Mikronesien/Federated States of Micronesia/Chuuk/Dorf Rora		5. Dezember 1909	Hellwig, Franz Emil
	6161 I	Nackenschmuck	Ozeanien/Melanesien/PNG/West New Britain Province/Aivalo		17. Februar 1909	Müller, Wilhelm
	6161a II	zweireihige Halskette	Ozeanien/Mikronesien/Federated States of Micronesia/Chuuk/Dorf Rora		5. Dezember 1909	Hellwig, Franz Emil
	6161b II	kleine Kokosbüchse	Ozeanien/Mikronesien/Federated States of Micronesia/Chuuk/Dorf Rora		5. Dezember 1909	Hellwig, Franz Emil
	6161c II	Schopfband - aus Pflanzenfasern	Ozeanien/Mikronesien/Federated States of Micronesia/Chuuk/Dorf Rora		5. Dezember 1909	Hellwig, Franz Emil
	6162a I	Blasrohr	Ozeanien/Melanesien/PNG/West New Britain Province/Aivalo		1909	Müller, Wilhelm
	6162a II	Schopfband	Ozeanien/Mikronesien/Federated States of Micronesia/Chuuk/Dorf Rora		5. Dezember 1909	Hellwig, Franz Emil
	6162b I	Blasrohr	Ozeanien/Melanesien/PNG/West		1909	Müller, Wilhelm

Please note that many designations in this list have been identified as faulty, outdated or as racist abuse since the inventories´ original conception

Bild	Inventarnummer	Objektbezeichnung	Herkunft	Ethnie	Sammlungszeitraum	Sammler
			New Britain Province/Aivalo			
	6162b II	Halskette- aus Kokosscheibchen	Ozeanien/Mikronesien/Federated States of Micronesia/Chuuk/Dorf Rora		5. Dezember 1909	Hellwig, Franz Emil
	6162c I	Blasrohr	Ozeanien/Melanesien/PNG/West New Britain Province/Aivalo		1909	Müller, Wilhelm
	6163 II	Halskette	Ozeanien/Mikronesien/Federated States of Micronesia/Chuuk/Dorf Rora		5. Dezember 1909	Hellwig, Franz Emil
	6163a I	Blasrohr	Ozeanien/Melanesien/PNG/West New Britain Province/Aivalo		1909	Müller, Wilhelm
	6163b I	Blasrohr	Ozeanien/Melanesien/PNG/West New Britain Province/Aivalo		1909	Müller, Wilhelm
	6163c I	Blasrohr	Ozeanien/Melanesien/PNG/West New Britain Province/Aivalo		1909	Müller, Wilhelm
	6163d I	Blasrohr	Ozeanien/Melanesien/PNG/West New Britain Province/Aivalo		1909	Müller, Wilhelm
	6164 I	Steingeld	Ozeanien/Melanesien/PNG/West New Britain Province/Möwehafen / Kandrian		1909	Müller, Wilhelm
	6164 II	Schlag- und Reißring	Ozeanien/Mikronesien/Federated States of Micronesia/Chuuk/Dorf Rora		5. Dezember 1909	Hellwig, Franz Emil
	6165 I	Tabakspfeife	Ozeanien/Melanesien/PNG/West New Britain Province/Möwehafen / Kandrian		1909	Müller, Wilhelm
	6165a II	Schlag- und Reißring	Ozeanien/Mikronesien/Federated States of Micronesia/Chuuk/Dorf Rora		5. Dezember 1909	Hellwig, Franz Emil
	6165b II	Leibgürtel	Ozeanien/Mikronesien/Federated States of Micronesia/Chuuk/Dorf Rora		5. Dezember 1909	Hellwig, Franz Emil
	6166 I	Steingeld	Ozeanien/Melanesien/PNG/West New Britain Province/Möwehafen / Kandrian		1909	Müller, Wilhelm
	6166 II	Farbgeld	Ozeanien/Mikronesien/Federated States of Micronesia/Chuuk/Dorf		5. Dezember 1909	Hellwig, Franz Emil

Please note that many designations in this list have been identified as faulty, outdated or as racist abuse since the inventories´ original conception

Bild	Inventarnummer	Objektbezeichnung	Herkunft	Ethnie	Sammlungszeitraum	Sammler
			Rora			
	6167 I	Steingeld	Ozeanien/Melanesien/PNG/West New Britain Province/Möwehafen / Kandrian		1909	Müller, Wilhelm
	6167 II	Farbgeld	Ozeanien/Mikronesien/Federated States of Micronesia/Chuuk/Dorf Rora		5. Dezember 1909	Hellwig, Franz Emil
	6168 I	Klotz zum Rindenstoff schlagen	Ozeanien/Melanesien/PNG/West New Britain Province/Möwehafen / Kandrian		1909	Müller, Wilhelm
	6168a II	Hinterkopf-Haarnadel, aus Holz	Ozeanien/Mikronesien/Federated States of Micronesia/Chuuk/Dorf Rora		5. Dezember 1909	Hellwig, Franz Emil
	6168b II	Farbgeld	Ozeanien/Mikronesien/Federated States of Micronesia/Chuuk/Dorf Rora		5. Dezember 1909	Hellwig, Franz Emil
	6168c II	Schopfband	Ozeanien/Mikronesien/Federated States of Micronesia/Chuuk/Dorf Rora		5. Dezember 1909	Hellwig, Franz Emil
	6168d II	Deckelkiste	Ozeanien/Mikronesien/Federated States of Micronesia/Chuuk/Dorf Rora		5. Dezember 1909	Hellwig, Franz Emil
	6169 I	Stein zum Rindenstoff klopfen	Ozeanien/Melanesien/PNG/West New Britain Province/Möwehafen / Kandrian		1909	Müller, Wilhelm
	6169 II	Kamm	Ozeanien/Mikronesien/Federated States of Micronesia/Chuuk/Dorf Rora		5. Dezember 1909	Hellwig, Franz Emil
	6170 I	Stück Rindenstoff - [gesehen: 1 ovaler Stein mit schachbretartigem Ritzmuster an einer Seite]	Ozeanien/Melanesien/PNG/West New Britain Province/Möwehafen / Kandrian		1909	Müller, Wilhelm
	6170 II	Halsschnur	Ozeanien/Mikronesien/Federated States of Micronesia/Chuuk/Dorf Rora		5. Dezember 1909	Hellwig, Franz Emil
	6171 I	Stück Rindenstoff	Ozeanien/Melanesien/PNG/West New Britain Province		1909	Müller, Wilhelm
	6171 II	Spielkanu	Ozeanien/Mikronesien/Federated States of Micronesia/Chuuk/Dorf Rora		5. Dezember 1909	Hellwig, Franz Emil

Please note that many designations in this list have been identified as faulty, outdated or as racist abuse since the inventories' original conception

Bild	Inventarnummer	Objektbezeichnung	Herkunft	Ethnie	Sammlungszeitraum	Sammler
	6172 I	Stück Rindenstoff	Ozeanien/Melanesien/PNG/West New Britain Province		1909	Müller, Wilhelm
	6172 II	Probe rote Kreide	Ozeanien/Mikronesien/Federated States of Micronesia/Chuuk/Dorf Rora		5. Dezember 1909	Hellwig, Franz Emil
	6173 I	Kamm	Ozeanien/Melanesien/PNG/West New Britain Province		1909	Müller, Wilhelm
	6173 II	Probe rote Kreide	Ozeanien/Mikronesien/Federated States of Micronesia/Chuuk/Dorf Rora		5. Dezember 1909	Hellwig, Franz Emil
	6174 I	Halsschmuck	Ozeanien/Melanesien/PNG/West New Britain Province	--/Arawe	nach dem 25. Januar 1909	Müller, Wilhelm
	6174a II	Paddel	Ozeanien/Mikronesien/Federated States of Micronesia/Chuuk/Dorf Rora		5. Dezember 1909	Hellwig, Franz Emil
	6174b II	Festschüssel	Ozeanien/Mikronesien/Federated States of Micronesia/Chuuk/Dorf Rora		5. Dezember 1909	Hellwig, Franz Emil
	6175 I	Kopfschmuck	Ozeanien/Melanesien/PNG/West New Britain Province		1909	Müller, Wilhelm
	6175a II	Krankheitstalisman	Ozeanien/Mikronesien/Federated States of Micronesia/Chuuk/Dorf Rora		5. Dezember 1909	Hellwig, Franz Emil
	6175b II	Halskette	Ozeanien/Mikronesien/Federated States of Micronesia/Chuuk/Dorf Rora		5. Dezember 1909	Hellwig, Franz Emil
	6176 I	Geld Surrogat aus Kasuarfedern	Ozeanien/Melanesien/PNG/West New Britain Province		1909	Müller, Wilhelm
	6176 II	Liebes-Steckstab	Ozeanien/Mikronesien/Federated States of Micronesia/Chuuk/Dorf Rora		5. Dezember 1909	Hellwig, Franz Emil
	6177 II	Kanu-Verzierung	Ozeanien/Mikronesien/Federated States of Micronesia/Chuuk/Dorf Rora		5. Dezember 1909	Hellwig, Franz Emil
	6177a I	Griff	Ozeanien/Melanesien/PNG/West New Britain Province/Insel bei Ablingi Harbour / Luschan Hafen		1909	Müller, Wilhelm
	6177b I	Schäftung mit Klinge	Ozeanien/Melanesien/PNG/West New Britain Province/Insel bei Ablingi		1909	Müller, Wilhelm

Please note that many designations in this list have been identified as faulty, outdated or as racist abuse since the inventories´ original conception

Bild	Inventarnummer	Objektbezeichnung	Herkunft	Ethnie	Sammlungszeitraum	Sammler
			Harbour / Luschan Hafen			
	6177c I	Axt mit Steinklinge	Ozeanien/Melanesien/PNG/West New Britain Province/Insel bei Ablingi Harbour / Luschan Hafen		1909	Müller, Wilhelm
	6178 I	Korb	Ozeanien/Melanesien/PNG/West New Britain Province/Kolpun, Dorf bei Thileniushafen		28. Februar 1909	Müller, Wilhelm
	6178a II	Kanu-Verzierung	Ozeanien/Mikronesien/Federated States of Micronesia/Chuuk/Dorf Rora		5. Dezember 1909	Hellwig, Franz Emil
	6178b II	Keule	Ozeanien/Mikronesien/Federated States of Micronesia/Chuuk/Dorf Rora		5. Dezember 1909	Hellwig, Franz Emil
	6179 I	Nadel mit Faden	Ozeanien/Melanesien/PNG/West New Britain Province/Kolpun, Dorf bei Thileniushafen		28. Februar 1909	Müller, Wilhelm
	6179 II	Holzschüssel	Ozeanien/Mikronesien/Federated States of Micronesia/Chuuk/Dorf Rora		5. Dezember 1909	Hellwig, Franz Emil
	6180 I	Netztasche	Ozeanien/Melanesien/PNG/West New Britain Province/Kolpun, Dorf bei Thileniushafen		28. Februar 1909	Müller, Wilhelm
	6180a II	Kanuschnabel	Ozeanien/Mikronesien/Federated States of Micronesia/Chuuk/Dorf Rora		5. Dezember 1909	Hellwig, Franz Emil
	6180b II	Tanzkopfschmuck	Ozeanien/Mikronesien/Federated States of Micronesia/Chuuk/Dorf Rora		5. Dezember 1909	Hellwig, Franz Emil
	6181 I	Netztasche	Ozeanien/Melanesien/PNG/West New Britain Province/Kolpun, Dorf bei Thileniushafen		28. Februar 1909	Müller, Wilhelm
	6181a II	Speer	Ozeanien/Mikronesien/Federated States of Micronesia/Chuuk/Dorf Rora		5. Dezember 1909	Hellwig, Franz Emil
	6181b II	Schleuderstein	Ozeanien/Mikronesien/Federated States of Micronesia/Chuuk/Dorf Rora		5. Dezember 1909	Hellwig, Franz Emil
	6181c II	Brustschmuck	Ozeanien/Mikronesien/Federated States of Micronesia/Chuuk/Dorf Rora		5. Dezember 1909	Hellwig, Franz Emil

Please note that many designations in this list have been identified as faulty, outdated or as racist abuse since the inventories' original conception

Bild	Inventarnummer	Objektbezeichnung	Herkunft	Ethnie	Sammlungszeitraum	Sammler
	6182 II	Keule	Ozeanien/Mikronesien/Federated States of Micronesia/Chuuk/Dorf Rora		6. Dezember 1909	Hellwig, Franz Emil
	6182a I	angefangene Netztasche	Ozeanien/Melanesien/PNG/West New Britain Province/Kolpun, Dorf bei Thileniushafen		28. Februar 1909	Müller, Wilhelm
	6182b I	Netztasche	Ozeanien/Melanesien/PNG/West New Britain Province/Kolpun, Dorf bei Thileniushafen		28. Februar 1909	Müller, Wilhelm
	6183 I	Tanzkopfschmuck	Ozeanien/Melanesien/PNG/West New Britain Province/Kolpun, Dorf bei Thileniushafen		28. Februar 1909	Müller, Wilhelm
	6183a II	Frauenschurz	Ozeanien/Mikronesien/Federated States of Micronesia/Chuuk/Dorf Rora		6. Dezember 1909	Hellwig, Franz Emil
	6183b II	2 Handnetze	Ozeanien/Mikronesien/Federated States of Micronesia/Chuuk/Dorf Rora		5. Dezember 1909	Hellwig, Franz Emil
	6184 I	Tanzkopfschmuck	Ozeanien/Melanesien/PNG/West New Britain Province/Kolpun, Dorf bei Thileniushafen		28. Februar 1909	Müller, Wilhelm
	6184 II	Ohrgehänge	Ozeanien/Mikronesien/Federated States of Micronesia/Chuuk/Dorf Mässä		7. Dezember 1909	Hellwig, Franz Emil
	6185 I	Schild	Ozeanien/Melanesien/PNG/West New Britain Province/Insel bei Thileniushafen		28. Februar 1909	Müller, Wilhelm
	6185 II	Ohrgehänge	Ozeanien/Mikronesien/Federated States of Micronesia/Chuuk/Dorf Mässä		7. Dezember 1909	Hellwig, Franz Emil
	6186 I	Armring	Ozeanien/Melanesien/PNG/West New Britain Province/Insel bei Thileniushafen		1. März 1909	Müller, Wilhelm
	6186 II	Kamm	Ozeanien/Mikronesien/Federated States of Micronesia/Chuuk/Dorf Mässä		7. Dezember 1909	Hellwig, Franz Emil
	6187 I	gelbes Armband	Ozeanien/Melanesien/PNG/West New Britain Province/Insel bei Thileniushafen		1. März 1909	Müller, Wilhelm
	6187 II	Federstutz	Ozeanien/Mikronesien/Federated		7. Dezember	Hellwig, Franz

Please note that many designations in this list have been identified as 'racist, outdated or as racist abuse since the inventories' original conception

Bild	Inventarnummer	Objektbezeichnung	Herkunft	Ethnie	Sammlungszeitraum	Sammler
			States of Micronesia/Chuuk/Dorf Mässä		1909	Emil
	6188 I	Hauspfosten	Ozeanien/Melanesien/PNG/West New Britain Province/Sumubwi bei Paronga	--/Arawe	1. März 1909	Müller, Wilhelm
	6188a II	Fregattvogelputz	Ozeanien/Mikronesien/Federated States of Micronesia/Chuuk/Dorf Mässä		7. Dezember 1909	Hellwig, Franz Emil
	6188b II	Ohrgehänge	Ozeanien/Mikronesien/Federated States of Micronesia/Chuuk/Dorf Mässä		7. Dezember 1909	Hellwig, Franz Emil
	6189 I	Hauspfosten	Ozeanien/Melanesien/PNG/West New Britain Province/Sumubwi bei Paronga	--/Arawe	1. März 1909	Müller, Wilhelm
	6189a II	Reigenstab	Ozeanien/Mikronesien/Federated States of Micronesia/Chuuk/Dorf Mässä		7. Dezember 1909	Hellwig, Franz Emil
	6189b II	Reigenstab	Ozeanien/Mikronesien/Federated States of Micronesia/Chuuk/Dorf Mässä		7. Dezember 1909	Hellwig, Franz Emil
	6190 I	Pfosten von einem verfallenen Männerhaus	Ozeanien/Melanesien/PNG/West New Britain Province/Sumubwi bei Lindenhafen / Paronga		1. März 1909	Müller, Wilhelm
	6190 II	Handnetz	Ozeanien/Mikronesien/Federated States of Micronesia/Chuuk/Dorf Mässä		7. Dezember 1909	Hellwig, Franz Emil
	6191 I	Hauspfosten, bemalt	Ozeanien/Melanesien/PNG/West New Britain Province/Sumubwi bei Paronga	--/Arawe	1. März 1909	Müller, Wilhelm
	6191 II	Handnetz	Ozeanien/Mikronesien/Federated States of Micronesia/Chuuk/Dorf Mässä		7. Dezember 1909	Hellwig, Franz Emil
	6192 I	Pfosten von einem verfallenen Männerhaus	Ozeanien/Melanesien/PNG/West New Britain Province/Sumubwi bei Lindenhafen / Paronga		1. März 1909	Müller, Wilhelm
	6192 II	kleiner Korb	Ozeanien/Mikronesien/Federated States of Micronesia/Chuuk/Dorf Mässä		7. Dezember 1909	Hellwig, Franz Emil
	6193 I	Kokosschaber	Ozeanien/Melanesien/PNG/West New Britain Province/Sumubwi bei		1. März 1909	Müller, Wilhelm

Please note that many designations in this list have been identified as faulty, outdated or as racist abuse since the inventories´ original conception

Bild	Inventarnummer	Objektbezeichnung	Herkunft	Ethnie	Sammlungszeitraum	Sammler
			Lindenhafen / Paronga			
	6193 II	kleine Schüssel	Ozeanien/Mikronesien/Federated States of Micronesia/Chuuk/Dorf Mässä		7. Dezember 1909	Hellwig, Franz Emil
	6194 I	ovales Brettchen	Ozeanien/Melanesien/PNG/West New Britain Province/Sumubwi bei Lindenhafen / Paronga		1. März 1909	Müller, Wilhelm
	6194 II	Keule	Ozeanien/Mikronesien/Federated States of Micronesia/Chuuk/Dorf Mässä		7. Dezember 1909	Hellwig, Franz Emil
	6195 I	3 teiliger Schild	Ozeanien/Melanesien/PNG/West New Britain Province/Luluakivi bei Lindenhafen / Paronga		2. März 1909	Müller, Wilhelm
	6195 II	Speer	Ozeanien/Mikronesien/Federated States of Micronesia/Chuuk/Dorf Mässä		7. Dezember 1909	Hellwig, Franz Emil
	6196 I	Schild	Ozeanien/Melanesien/PNG/West New Britain Province/Luluakivi bei Lindenhafen / Paronga		2. März 1909	Müller, Wilhelm
	6196 II	Hut	Ozeanien/Mikronesien/Federated States of Micronesia/Chuuk/Dorf Mässä		7. Dezember 1909	Hellwig, Franz Emil
	6197 I	Schild	Ozeanien/Melanesien/PNG/West New Britain Province/Luluakivi bei Lindenhafen / Paronga		2. März 1909	Müller, Wilhelm
	6197 II	Ohrgehänge	Ozeanien/Mikronesien/Federated States of Micronesia/Chuuk/Dorf Mässä		7. Dezember 1909	Hellwig, Franz Emil
	6198 I	Schild	Ozeanien/Melanesien/PNG/West New Britain Province/Luluakivi bei Lindenhafen / Paronga		2. März 1909	Müller, Wilhelm
	6198 II	gewebter Frauenschurz	Ozeanien/Mikronesien/Federated States of Micronesia/Chuuk/Dorf Mässä		7. Dezember 1909	Hellwig, Franz Emil
	6199 I	schwarze Farbe	Ozeanien/Melanesien/PNG/West New Britain Province/Luluakivi bei Lindenhafen / Paronga		2. März 1909	Müller, Wilhelm
	6199a II	kleiner Korb	Ozeanien/Mikronesien/Federated States of Micronesia/Chuuk/Dorf Mässä		7. Dezember 1909	Hellwig, Franz Emil

Please note that many designations in this list have been identified as faulty, outdated or as racist abuse since the inventories' original conception

Bild	Inventarnummer	Objektbezeichnung	Herkunft	Ethnie	Sammlungszeitraum	Sammler
	6199b II	kleiner Korb	Ozeanien/Mikronesien/Federated States of Micronesia/Chuuk/Dorf Mässä		7. Dezember 1909	Hellwig, Franz Emil
	6200 I	Paddel	Ozeanien/Melanesien/PNG/West New Britain Province/Luluakivi bei Lindenhafen / Paronga		2. März 1909	Müller, Wilhelm
	6200 II	Keule	Ozeanien/Mikronesien/Federated States of Micronesia/Chuuk/Dorf Mässä		7. Dezember 1909	Hellwig, Franz Emil
	6201 I	Trommel	Ozeanien/Melanesien/PNG/West New Britain Province/Luluakivi bei Lindenhafen / Paronga	--/Arawe	2. März 1909	Müller, Wilhelm
	6201 II	Korb	Ozeanien/Mikronesien/Federated States of Micronesia/Chuuk/Dorf Mässä		7. Dezember 1909	Hellwig, Franz Emil
	6202 I	Tabakklopfer	Ozeanien/Melanesien/PNG/West New Britain Province/Luluakivi bei Lindenhafen / Paronga		2. März 1909	Müller, Wilhelm
	6202 II	Korb	Ozeanien/Mikronesien/Federated States of Micronesia/Chuuk/Dorf Mässä		7. Dezember 1909	Hellwig, Franz Emil
	6203 I	Maske - mbilimbilim - Wasserschaden	Ozeanien/Melanesien/PNG/West New Britain Province/Mgengivi bei Lindenhafen / Paronga	--/Mengen	3. März 1909	Müller, Wilhelm
	6203a II	Korb	Ozeanien/Mikronesien/Federated States of Micronesia/Chuuk/Dorf Mässä		7. Dezember 1909	Hellwig, Franz Emil
	6203b II	Korb	Ozeanien/Mikronesien/Federated States of Micronesia/Chuuk/Dorf Mässä		7. Dezember 1909	Hellwig, Franz Emil
	6204 I	Maske aus Rinde	Ozeanien/Melanesien/PNG/West New Britain Province/Mgengivi bei Lindenhafen / Paronga		3. März 1909	Müller, Wilhelm
	6204 II	Kamm	Ozeanien/Mikronesien/Federated States of Micronesia/Chuuk/Dorf Mässä		7. Dezember 1909	Hellwig, Franz Emil
	6205 I	Maske - mbilimbilim	Ozeanien/Melanesien/PNG/West New Britain Province/Mgengivi bei Lindenhafen / Paronga	--/Mengen	3. März 1909	Müller, Wilhelm
	6205 II	Schopfband	Ozeanien/Mikronesien/Federated		7. Dezember	Hellwig, Franz

Please note that many designations in this list have been identified as racist, outdated or as racist abuse since the inventories' original conception

Bild	Inventarnummer	Objektbezeichnung	Herkunft	Ethnie	Sammlungszeitraum	Sammler
			States of Micronesia/Chuuk/Dorf Mässä		1909	Emil
	6206 I	Maske aus Rinde	Ozeanien/Melanesien/PNG/West New Britain Province/Mgengivi bei Lindenhafen / Paronga		3. März 1909	Müller, Wilhelm
	6206 II	Kamm	Ozeanien/Mikronesien/Federated States of Micronesia/Chuuk/Dorf Mässä		7. Dezember 1909	Hellwig, Franz Emil
	6207 I	Maske aus Rinde	Ozeanien/Melanesien/PNG/West New Britain Province/Mgengivi bei Lindenhafen / Paronga		3. März 1909	Müller, Wilhelm
	6207 II	Fregatt-Vogel-Stutz	Ozeanien/Mikronesien/Federated States of Micronesia/Chuuk/Dorf Mässä		7. Dezember 1909	Hellwig, Franz Emil
	6208 I	Maske aus Rinde	Ozeanien/Melanesien/PNG/West New Britain Province/Mgengivi bei Lindenhafen / Paronga		3. März 1909	Müller, Wilhelm
	6208 II	Kanuschnabel	Ozeanien/Mikronesien/Federated States of Micronesia/Chuuk/Dorf Mässä		7. Dezember 1909	Hellwig, Franz Emil
	6209 I	Maske aus Rinde	Ozeanien/Melanesien/PNG/West New Britain Province/Mgengivi bei Lindenhafen / Paronga		3. März 1909	Müller, Wilhelm
	6209 II	Fregatt-Vogel-Federstutz	Ozeanien/Mikronesien/Federated States of Micronesia/Chuuk/Dorf Mässä		7. Dezember 1909	Hellwig, Franz Emil
	6210 I	Kopfmaske	Ozeanien/Melanesien/PNG/West New Britain Province/Mgengivi bei Lindenhafen / Paronga	--/Sulka / Mengen	3. März 1909	Müller, Wilhelm
	6210a II	Ohrgehänge	Ozeanien/Mikronesien/Federated States of Micronesia/Chuuk/Dorf Mässä		7. Dezember 1909	Hellwig, Franz Emil
	6210b II	Schopfband, zugleich Schleuder	Ozeanien/Mikronesien/Federated States of Micronesia/Chuuk/Dorf Mässä		7. Dezember 1909	Hellwig, Franz Emil
	6210c II	Haarbefestigungsband	Ozeanien/Mikronesien/Federated States of Micronesia/Chuuk/Dorf Mässä		7. Dezember 1909	Hellwig, Franz Emil
	6210d II	Schildpatt-Armring	Ozeanien/Mikronesien/Federated States of Micronesia/Chuuk/Dorf		7. Dezember 1909	Hellwig, Franz Emil

Please note that many designations in this list have been identified as faulty, outdated or as racist abuse since the inventories´ original conception

Bild	Inventarnummer	Objektbezeichnung	Herkunft	Ethnie	Sammlungszeitraum	Sammler
			Mässä			
	6210e II	Schildpatt-Armring	Ozeanien/Mikronesien/Federated States of Micronesia/Chuuk/Dorf Mässä		7. Dezember 1909	Hellwig, Franz Emil
	6210f II	Kamm	Ozeanien/Mikronesien/Federated States of Micronesia/Chuuk/Dorf Mässä		7. Dezember 1909	Hellwig, Franz Emil
	6211 I	Maske aus Rinde	Ozeanien/Melanesien/PNG/West New Britain Province/Mgengivi bei Lindenhafen / Paronga		3. März 1909	Müller, Wilhelm
	6211a II	Liebes-Steckstab	Ozeanien/Mikronesien/Federated States of Micronesia/Chuuk/Dorf Mässä		7. Dezember 1909	Hellwig, Franz Emil
	6211b II	Kamm	Ozeanien/Mikronesien/Federated States of Micronesia/Chuuk/Dorf Mässä		7. Dezember 1909	Hellwig, Franz Emil
	6212 I	Maske aus Rinde	Ozeanien/Melanesien/PNG/West New Britain Province/Mgengivi bei Lindenhafen / Paronga		3. März 1909	Müller, Wilhelm
	6212 II	Kokos-Nuß	Ozeanien/Mikronesien/Federated States of Micronesia/Chuuk/Dorf Mässä		7. Dezember 1909	Hellwig, Franz Emil
	6213 I	Maske aus Rinde	Ozeanien/Melanesien/PNG/West New Britain Province/Mgengivi bei Lindenhafen / Paronga		3. März 1909	Müller, Wilhelm
	6213 II	Schüssel	Ozeanien/Mikronesien/Federated States of Micronesia/Chuuk/Dorf Mässä		7. Dezember 1909	Hellwig, Franz Emil
	6214 I	Maske aus Rinde	Ozeanien/Melanesien/PNG/West New Britain Province/Mgengivi bei Lindenhafen / Paronga		3. März 1909	Müller, Wilhelm
	6214 II	[gesehen: länglicher Holzstab mit einem spitz zugeschnitztem Ende] Kokos-Farbgeldform	Ozeanien/Mikronesien/Federated States of Micronesia/Chuuk/Dorf Mässä		7. Dezember 1909	Hellwig, Franz Emil
	6215 I	Maske aus Rinde	Ozeanien/Melanesien/PNG/West New Britain Province/Mgengivi bei Lindenhafen / Paronga		3. März 1909	Müller, Wilhelm
	6215 II	Kokos-Schale	Ozeanien/Mikronesien/Federated States of Micronesia/Chuuk/Dorf		7. Dezember 1909	Hellwig, Franz Emil

Please note that many designations in this list have been identified as faulty, outdated or as racist abuse since the inventories' original conception

Bild	Inventarnummer	Objektbezeichnung	Herkunft	Ethnie	Sammlungszeitraum	Sammler
			Mässä			
	6216 I	Maske aus Rinde	Ozeanien/Melanesien/PNG/West New Britain Province/Mgengivi bei Lindenhafen / Paronga		3. März 1909	Müller, Wilhelm
	6216 II	Speer	Ozeanien/Mikronesien/Federated States of Micronesia/Chuuk/Dorf Mässä		7. Dezember 1909	Hellwig, Franz Emil
	6217 I	Maske aus Rinde	Ozeanien/Melanesien/PNG/West New Britain Province/Mgengivi bei Lindenhafen / Paronga		3. März 1909	Müller, Wilhelm
	6217 II	Haarband	Ozeanien/Mikronesien/Federated States of Micronesia/Chuuk/Dorf Mässä		7. Dezember 1909	Hellwig, Franz Emil
	6218 I	Aufsatz einer Maske	Ozeanien/Melanesien/PNG/West New Britain Province/Mgengivi bei Lindenhafen / Paronga		3. März 1909	Müller, Wilhelm
	6218 II	Speer	Ozeanien/Mikronesien/Federated States of Micronesia/Chuuk/Dorf Mässä		7. Dezember 1909	Hellwig, Franz Emil
	6219 I	Maskenaufsatz	Ozeanien/Melanesien/PNG/West New Britain Province/Mgengivi bei Lindenhafen / Paronga		3. März 1909	Müller, Wilhelm
	6219 II	Paar Kanuschnabel-Aufsätze	Ozeanien/Mikronesien/Federated States of Micronesia/Chuuk/Dorf Mässä		7. Dezember 1909	Hellwig, Franz Emil
	6220 I	Tanzgerät	Ozeanien/Melanesien/PNG/West New Britain Province/Mgengivi bei Lindenhafen / Paronga	--/Arawe	3. März 1909	Müller, Wilhelm
	6220 II	Tarostampfer	Ozeanien/Mikronesien/Federated States of Micronesia/Chuuk/Dorf Mässä		7. Dezember 1909	Hellwig, Franz Emil
	6221 I	Tanzgerät	Ozeanien/Melanesien/PNG/West New Britain Province/Mgengivi bei Lindenhafen / Paronga	--/Arawe	3. März 1909	Müller, Wilhelm
	6221a II	Schwamm	Ozeanien/Mikronesien/Federated States of Micronesia/Chuuk/Dorf Mässä		7. Dezember 1909	Hellwig, Franz Emil
	6221b II	Fischreuse	Ozeanien/Mikronesien/Federated States of Micronesia/Chuuk/Dorf Mässä		7. Dezember 1909	Hellwig, Franz Emil

Please note that many designations in this list have been identified as faulty, outdated or as racist abuse since the inventories' original conception

Bild	Inventarnummer	Objektbezeichnung	Herkunft	Ethnie	Sammlungszeitraum	Sammler
	6222 I	Tanzgerät	Ozeanien/Melanesien/PNG/West New Britain Province/Mgengivi bei Lindenhafen / Paronga	--/Arawe	3. März 1909	Müller, Wilhelm
	6222 II	Fischreuse	Ozeanien/Mikronesien/Federated States of Micronesia/Chuuk/Dorf Mässä		7. Dezember 1909	Hellwig, Franz Emil
	6223 I	Tanzgerät	Ozeanien/Melanesien/PNG/West New Britain Province/Mgengivi bei Lindenhafen / Paronga	--/Arawe	3. März 1909	Müller, Wilhelm
	6223 II	Bambushülle, mit Schnur umwickelt	Ozeanien/Mikronesien/Federated States of Micronesia/Chuuk/Dorf Mässä		7. Dezember 1909	Hellwig, Franz Emil
	6224 I	Tanzgerät	Ozeanien/Melanesien/PNG/West New Britain Province/Mgengivi bei Lindenhafen / Paronga	--/Arawe	3. März 1909	Müller, Wilhelm
	6224 II	Vogelleimnetz	Ozeanien/Mikronesien/Federated States of Micronesia/Chuuk/Dorf Mässä		7. Dezember 1909	Hellwig, Franz Emil
	6225 I	Maskenaufsatz	Ozeanien/Melanesien/PNG/West New Britain Province/Mgengivi bei Lindenhafen / Paronga		3. März 1909	Müller, Wilhelm
	6225 II	Gürtel	Ozeanien/Mikronesien/Federated States of Micronesia/Chuuk/Dorf Mässä		7. Dezember 1909	Hellwig, Franz Emil
	6226 I	Maskenaufsatz	Ozeanien/Melanesien/PNG/West New Britain Province/Mgengivi bei Lindenhafen / Paronga		3. März 1909	Müller, Wilhelm
	6226 II	Blätter vom Strauch tanabal	Ozeanien/Mikronesien/Federated States of Micronesia/Chuuk/Dorf Mässä		7. Dezember 1909	Hellwig, Franz Emil
	6227 I	Tanzgerät - Maskenaufsatz	Ozeanien/Melanesien/PNG/West New Britain Province/Mgengivi bei Lindenhafen / Paronga		3. März 1909	Müller, Wilhelm
	6227a II	Unterarmband	Ozeanien/Mikronesien/Federated States of Micronesia/Chuuk/Dorf Mässä		7. Dezember 1909	Hellwig, Franz Emil
	6227b II	Unterarmband	Ozeanien/Mikronesien/Federated States of Micronesia/Chuuk/Dorf Mässä		7. Dezember 1909	Hellwig, Franz Emil
	6228 I	Vogel, Maskenaufsatz	Ozeanien/Melanesien/PNG/West		3. März 1909	Müller, Wilhelm

Please note that many designations in this list have been identified as racist, outdated or as racist abuse since the inventories' original conception

Bild	Inventarnummer	Objektbezeichnung	Herkunft	Ethnie	Sammlungszeitraum	Sammler
			New Britain Province/Mgengivi bei Lindenhafen / Paronga			
	6228a II	Schnur von Mangrovenscheiben [?]	Ozeanien/Mikronesien/Federated States of Micronesia/Chuuk/Dorf Mässä		7. Dezember 1909	Hellwig, Franz Emil
	6228b II	Schnur von Mangrovenscheiben [?]	Ozeanien/Mikronesien/Federated States of Micronesia/Chuuk/Dorf Mässä		7. Dezember 1909	Hellwig, Franz Emil
	6229 I	Maskenaufsatz - Tanzgerät in Form eines Vogels	Ozeanien/Melanesien/PNG/West New Britain Province/Mgengivi bei Lindenhafen / Paronga	--/Arawe, Porona	3. März 1909	Müller, Wilhelm
	6229 II	Feuerreiber für Männer	Ozeanien/Mikronesien/Federated States of Micronesia/Chuuk/Dorf Mässä		7. Dezember 1909	Hellwig, Franz Emil
	6230 I	Maskenaufsatz - Tanzgerät in Form eines Vogels	Ozeanien/Melanesien/PNG/West New Britain Province/Mgengivi bei Lindenhafen / Paronga	--/Arawe, Porona	3. März 1909	Müller, Wilhelm
	6230 II	Blumenhalskranz	Ozeanien/Mikronesien/Federated States of Micronesia/Chuuk/Dorf Mässä		7. Dezember 1909	Hellwig, Franz Emil
	6231 I	Tanzhut	Ozeanien/Melanesien/PNG/West New Britain Province/Mgengivi bei Lindenhafen / Paronga		3. März 1909	Müller, Wilhelm
	6231 II	Paar Handfischnetze	Ozeanien/Mikronesien/Federated States of Micronesia/Chuuk/Dorf Mässä		7. Dezember 1909	Hellwig, Franz Emil
	6232 I	Tanzhut	Ozeanien/Melanesien/PNG/West New Britain Province/Mgengivi bei Lindenhafen / Paronga		3. März 1909	Müller, Wilhelm
	6232a II	Fischleine	Ozeanien/Mikronesien/Federated States of Micronesia/Chuuk/Dorf Mässä		7. Dezember 1909	Hellwig, Franz Emil
	6232b II	Kette Gelbwurz	Ozeanien/Mikronesien/Federated States of Micronesia/Chuuk/Dorf Mässä		7. Dezember 1909	Hellwig, Franz Emil
	6233 I	Tanzhut	Ozeanien/Melanesien/PNG/West New Britain Province/Mgengivi bei Lindenhafen / Paronga		3. März 1909	Müller, Wilhelm

Please note that many designations in this list have been identified as faulty, outdated or as racist abuse since the inventories' original conception

Bild	Inventarnummer	Objektbezeichnung	Herkunft	Ethnie	Sammlungszeitraum	Sammler
	6233 II	Steinnuß	Ozeanien/Mikronesien/Federated States of Micronesia/Chuuk/Dorf Mässä		7. Dezember 1909	Hellwig, Franz Emil
	6234 I	Tanzhut	Ozeanien/Melanesien/PNG/West New Britain Province/Mgengivi bei Lindenhafen / Paronga		3. März 1909	Müller, Wilhelm
	6234a II	Farbgeldstück	Ozeanien/Mikronesien/Federated States of Micronesia/Chuuk/Dorf Mässä		7. Dezember 1909	Hellwig, Franz Emil
	6234b II	Korb aus Kokosblatt	Ozeanien/Mikronesien/Federated States of Micronesia/Chuuk/Dorf Mässä		7. Dezember 1909	Hellwig, Franz Emil
	6235 I	Tanzhut	Ozeanien/Melanesien/PNG/West New Britain Province/Mgengivi bei Lindenhafen / Paronga		3. März 1909	Müller, Wilhelm
	6235 II	Korb aus Kokosblatt	Ozeanien/Mikronesien/Federated States of Micronesia/Chuuk/Dorf Mässä		7. Dezember 1909	Hellwig, Franz Emil
	6236 I	Tanzhut	Ozeanien/Melanesien/PNG/West New Britain Province/Mgengivi bei Lindenhafen / Paronga		3. März 1909	Müller, Wilhelm
	6236a II	Schüssel	Ozeanien/Mikronesien/Federated States of Micronesia/Chuuk/Dorf Mässä		7. Dezember 1909	Hellwig, Franz Emil
	6236b II	Tarostampfer	Ozeanien/Mikronesien/Federated States of Micronesia/Chuuk/Dorf Mässä		7. Dezember 1909	Hellwig, Franz Emil
	6237 I	Tanzhut	Ozeanien/Melanesien/PNG/West New Britain Province/Mgengivi bei Lindenhafen / Paronga		3. März 1909	Müller, Wilhelm
	6237a II	Schildpattarmring	Ozeanien/Mikronesien/Federated States of Micronesia/Chuuk/Dorf Mässä		7. Dezember 1909	Hellwig, Franz Emil
	6237b II	Kokoswasserflasche	Ozeanien/Mikronesien/Federated States of Micronesia/Chuuk/Dorf Mässä		7. Dezember 1909	Hellwig, Franz Emil
	6237c II	Paar Handnetze, repariert	Ozeanien/Mikronesien/Federated States of Micronesia/Chuuk/Dorf Mässä		7. Dezember 1909	Hellwig, Franz Emil
	6238 I	Tanzhut	Ozeanien/Melanesien/PNG/West		3. März 1909	Müller, Wilhelm

Please note that many designations in this list have been identified as 'found', outdated or as racist abuse since the inventories' original conception

Bild	Inventarnummer	Objektbezeichnung	Herkunft	Ethnie	Sammlungszeitraum	Sammler
			New Britain Province/Mgengivi bei Lindenhafen / Paronga			
	6238 II	Paar Handnetze	Ozeanien/Mikronesien/Federated States of Micronesia/Chuuk/Dorf Mässä		7. Dezember 1909	Hellwig, Franz Emil
	6239 I	Tanzhut	Ozeanien/Melanesien/PNG/West New Britain Province/Mgengivi bei Lindenhafen / Paronga		3. März 1909	Müller, Wilhelm
	6239 II	Schnur von Mangrovenrindenscheiben [?]	Ozeanien/Mikronesien/Federated States of Micronesia/Chuuk/Dorf Mässä		7. Dezember 1909	Hellwig, Franz Emil
	6240 I	Tanzhut	Ozeanien/Melanesien/PNG/West New Britain Province/Mgengivi bei Lindenhafen / Paronga		3. März 1909	Müller, Wilhelm
	6240a II	Schnur von Mangrovenrindenscheiben [?]	Ozeanien/Mikronesien/Federated States of Micronesia/Chuuk/Dorf Mässä		7. Dezember 1909	Hellwig, Franz Emil
	6240b II	Schnur von Mangrovenrindenscheiben [?]	Ozeanien/Mikronesien/Federated States of Micronesia/Chuuk/Dorf Mässä		7. Dezember 1909	Hellwig, Franz Emil
	6240c II	Tarostampfer	Ozeanien/Mikronesien/Federated States of Micronesia/Chuuk/Dorf Mässä		7. Dezember 1909	Hellwig, Franz Emil
	6241 I	Tanzhut	Ozeanien/Melanesien/PNG/West New Britain Province/Mgengivi bei Lindenhafen / Paronga		3. März 1909	Müller, Wilhelm
	6241 II	Armring	Ozeanien/Mikronesien/Federated States of Micronesia/Chuuk/Dorf Mässä		7. Dezember 1909	Hellwig, Franz Emil
	6242 I	Tanzhut	Ozeanien/Melanesien/PNG/West New Britain Province/Mgengivi bei Lindenhafen / Paronga		3. März 1909	Müller, Wilhelm
	6242 II	Kokos-Farbgeld-Gußschale	Ozeanien/Mikronesien/Federated States of Micronesia/Chuuk/Dorf Mässä		8. Dezember 1909	Hellwig, Franz Emil
	6243 I	Tanzhut	Ozeanien/Melanesien/PNG/West New Britain Province/Mgengivi bei Lindenhafen / Paronga		3. März 1909	Müller, Wilhelm

Please note that many designations in this list have been identified as faulty, outdated or as racist abuse since the inventories' original conception

Bild	Inventarnummer	Objektbezeichnung	Herkunft	Ethnie	Sammlungszeitraum	Sammler
	6243 II	Kokos-Farbgeld-Gußschale	Ozeanien/Mikronesien/Federated States of Micronesia/Chuuk/Dorf Mässä		8. Dezember 1909	Hellwig, Franz Emil
	6244 I	Tanzhut	Ozeanien/Melanesien/PNG/West New Britain Province/Mgengivi bei Lindenhafen / Paronga		3. März 1909	Müller, Wilhelm
	6244 II	Netz mit ca. 20 Kokosschalen zum Abgießen des daik	Ozeanien/Mikronesien/Federated States of Micronesia/Chuuk/Dorf Mässä		8. Dezember 1909	Hellwig, Franz Emil
	6245 I	Tanzhut	Ozeanien/Melanesien/PNG/West New Britain Province/Mgengivi bei Lindenhafen / Paronga		3. März 1909	Müller, Wilhelm
	6245 II	1 Bündel = 16 Strähnen Bananenfasern	Ozeanien/Mikronesien/Federated States of Micronesia/Chuuk/Dorf Mässä		8. Dezember 1909	Hellwig, Franz Emil
	6246 I	Tanzhut	Ozeanien/Melanesien/PNG/West New Britain Province/Mgengivi bei Lindenhafen / Paronga		3. März 1909	Müller, Wilhelm
	6246 II	Bohrer mit Korallenspitze	Ozeanien/Mikronesien/Federated States of Micronesia/Chuuk/Dorf Mässä		8. Dezember 1909	Hellwig, Franz Emil
	6247 I	Tanzhut	Ozeanien/Melanesien/PNG/West New Britain Province/Mgengivi bei Lindenhafen / Paronga		3. März 1909	Müller, Wilhelm
	6247 II	Frauentanzstab	Ozeanien/Mikronesien/Federated States of Micronesia/Chuuk/Dorf Mässä		8. Dezember 1909	Hellwig, Franz Emil
	6248 I	Tanzhut	Ozeanien/Melanesien/PNG/West New Britain Province/Mgengivi bei Lindenhafen / Paronga		3. März 1909	Müller, Wilhelm
	6248a II	Paar Ohrgehänge	Ozeanien/Mikronesien/Federated States of Micronesia/Chuuk/Dorf Mässä		8. Dezember 1909	Hellwig, Franz Emil
	6248b II	gewebte Schlafdecke	Ozeanien/Mikronesien/Federated States of Micronesia/Chuuk/Dorf Mässä		8. Dezember 1909	Hellwig, Franz Emil
	6249 I	Tanzhut	Ozeanien/Melanesien/PNG/West New Britain Province/Mgengivi bei Lindenhafen / Paronga		3. März 1909	Müller, Wilhelm
	6249 II	gewebte Schlafdecke	Ozeanien/Mikronesien/Federated		8. Dezember	Hellwig, Franz

Please note that many designations in this list have been identified as racist, outdated or as racist abuse since the inventories' original conception

Bild	Inventarnummer	Objektbezeichnung	Herkunft	Ethnie	Sammlungszeitraum	Sammler
			States of Micronesia/Chuuk/Dorf Mässä		1909	Emil
	6250 I	Tanzhut	Ozeanien/Melanesien/PNG/West New Britain Province/Mgengivi bei Lindenhafen / Paronga		3. März 1909	Müller, Wilhelm
	6250 II	Schleuderstein	Ozeanien/Mikronesien/Federated States of Micronesia/Chuuk/Dorf Mässä		8. Dezember 1909	Hellwig, Franz Emil
	6251 I	Tanzhut	Ozeanien/Melanesien/PNG/West New Britain Province/Mgengivi bei Lindenhafen / Paronga		3. März 1909	Müller, Wilhelm
	6251 II	Schleuderstein	Ozeanien/Mikronesien/Federated States of Micronesia/Chuuk/Dorf Mässä		8. Dezember 1909	Hellwig, Franz Emil
	6252 I	Tanzhut	Ozeanien/Melanesien/PNG/West New Britain Province/Mgengivi bei Lindenhafen / Paronga		3. März 1909	Müller, Wilhelm
	6252a II	Bogen mit Pfeil	Ozeanien/Mikronesien/Federated States of Micronesia/Chuuk/Dorf Mässä		8. Dezember 1909	Hellwig, Franz Emil
	6252b II	Schüssel	Ozeanien/Mikronesien/Federated States of Micronesia/Chuuk/Dorf Mässä		8. Dezember 1909	Hellwig, Franz Emil
	6253 I	einteiliger Schild	Ozeanien/Melanesien/PNG/West New Britain Province/Mgengivi bei Lindenhafen / Paronga		3. März 1909	Müller, Wilhelm
	6253a II	Muschelbeil	Ozeanien/Mikronesien/Federated States of Micronesia/Chuuk/Dorf Mässä		8. Dezember 1909	Hellwig, Franz Emil
	6253b II	Ohrgehänge aus Kokos und Muschel	Ozeanien/Mikronesien/Federated States of Micronesia/Chuuk/Dorf Mässä		8. Dezember 1909	Hellwig, Franz Emil
	6253c II	Weberin-Korb	Ozeanien/Mikronesien/Federated States of Micronesia/Chuuk/Dorf Mässä		8. Dezember 1909	Hellwig, Franz Emil
	6254 I	Kamm	Ozeanien/Melanesien/PNG/West New Britain Province/Mgengivi bei Lindenhafen / Paronga		3. März 1909	Müller, Wilhelm
	6254 II	kleine Schüssel	Ozeanien/Mikronesien/Federated States of Micronesia/Chuuk/Dorf		8. Dezember 1909	Hellwig, Franz Emil

Please note that many designations in this list have been identified as faulty, outdated or as racist abuse since the inventories´ original conception

Bild	Inventarnummer	Objektbezeichnung	Herkunft	Ethnie	Sammlungszeitraum	Sammler
			Mässä			
	6255 I	Kamm	Ozeanien/Melanesien/PNG/West New Britain Province/Mgengivi bei Lindenhafen / Paronga		3. März 1909	Müller, Wilhelm
	6255 II	Farbschüssel	Ozeanien/Mikronesien/Federated States of Micronesia/Chuuk/Dorf Mässä		8. Dezember 1909	Hellwig, Franz Emil
	6256 I	Haarschmuck aus Federn	Ozeanien/Melanesien/PNG/West New Britain Province/Mgengivi bei Lindenhafen / Paronga		3. März 1909	Müller, Wilhelm
	6256 II	kleine Schüssel	Ozeanien/Mikronesien/Federated States of Micronesia/Chuuk/Dorf Mässä		8. Dezember 1909	Hellwig, Franz Emil
	6257 I	Fischhaken	Ozeanien/Melanesien/PNG/East New Britain Province/Amio / nahe Montagu-Bucht		7. März 1909	Müller, Wilhelm
	6257 II	Fangball	Ozeanien/Mikronesien/Federated States of Micronesia/Chuuk/Dorf Mässä		8. Dezember 1909	Hellwig, Franz Emil
	6258 I	Fischhaken	Ozeanien/Melanesien/PNG/East New Britain Province/Amio / nahe Montagu-Bucht		7. März 1909	Müller, Wilhelm
	6258 II	Weberin-Korb	Ozeanien/Mikronesien/Federated States of Micronesia/Chuuk/Dorf Mässä		8. Dezember 1909	Hellwig, Franz Emil
	6259 I	Netz	Ozeanien/Melanesien/PNG/East New Britain Province/Amio / nahe Montagu-Bucht		7. März 1909	Müller, Wilhelm
	6259 II	Weberin-Korb	Ozeanien/Mikronesien/Federated States of Micronesia/Chuuk/Dorf Mässä		8. Dezember 1909	Hellwig, Franz Emil
	6260 I	Fischspeer	Ozeanien/Melanesien/PNG/East New Britain Province/Amio / nahe Montagu-Bucht		7. März 1909	Müller, Wilhelm
	6260a II	Webstuhl ohne Gestell	Ozeanien/Mikronesien/Federated States of Micronesia/Chuuk/Dorf Mässä		8. Dezember 1909	Hellwig, Franz Emil
	6260b II	Nackennadel-Scheibe [?]	Ozeanien/Mikronesien/Federated States of Micronesia/Chuuk/Dorf Mässä		8. Dezember 1909	Hellwig, Franz Emil

Please note that many designations in this list have been identified as faulty, outdated or as racist abuse since the inventories' original conception

Bild	Inventarnummer	Objektbezeichnung	Herkunft	Ethnie	Sammlungszeitraum	Sammler
	6260c II	Nackennadel-Scheibe [?]	Ozeanien/Mikronesien/Federated States of Micronesia/Chuuk/Dorf Mässä		8. Dezember 1909	Hellwig, Franz Emil
	6261 I	Tanzrassel	Ozeanien/Melanesien/PNG/East New Britain Province/Amio / nahe Montagu-Bucht		7. März 1909	Müller, Wilhelm
	6261 II	Nackennadel-Scheibe [?]	Ozeanien/Mikronesien/Federated States of Micronesia/Chuuk/Dorf Mässä		8. Dezember 1909	Hellwig, Franz Emil
	6262 I	Tanzrassel	Ozeanien/Melanesien/PNG/East New Britain Province/Amio / nahe Montagu-Bucht		7. März 1909	Müller, Wilhelm
	6262 II	Nackenhaarnadel	Ozeanien/Mikronesien/Federated States of Micronesia/Chuuk/Dorf Mässä		8. Dezember 1909	Hellwig, Franz Emil
	6263 I	Tanzrassel	Ozeanien/Melanesien/PNG/East New Britain Province/Amio / nahe Montagu-Bucht		7. März 1909	Müller, Wilhelm
	6263 II	Halsgürtel	Ozeanien/Mikronesien/Federated States of Micronesia/Chuuk/Dorf Mässä		8. Dezember 1909	Hellwig, Franz Emil
	6264 I	Trommel	Ozeanien/Melanesien/PNG/East New Britain Province/Amio / nahe Montagu-Bucht	--/Mengen	7. März 1909	Müller, Wilhelm
	6264 II	Fischreuse	Ozeanien/Mikronesien/Federated States of Micronesia/Chuuk/Dorf Mässä		8. Dezember 1909	Hellwig, Franz Emil
	6265 I	Trommel	Ozeanien/Melanesien/PNG/East New Britain Province/Amio / nahe Montagu-Bucht		7. März 1909	Müller, Wilhelm
	6265 II	Kokosöl-Nuß	Ozeanien/Mikronesien/Federated States of Micronesia/Chuuk/Dorf Mässä		8. Dezember 1909	Hellwig, Franz Emil
	6266 I	Trommel	Ozeanien/Melanesien/PNG/East New Britain Province/Amio / nahe Montagu-Bucht	--/Mengen	7. März 1909	Müller, Wilhelm
	6266 II	Gürtel von Mortlock	Ozeanien/Mikronesien/Federated States of Micronesia/Chuuk/Dorf Mässä		8. Dezember 1909	Hellwig, Franz Emil
	6267 I	Trommel	Ozeanien/Melanesien/PNG/East	--/Mengen	7. März 1909	Müller, Wilhelm

Please note that many designations in this list have been identified as racist, outdated or as racist abuse since the inventories' original conception

Bild	Inventarnummer	Objektbezeichnung	Herkunft	Ethnie	Sammlungszeitraum	Sammler
			New Britain Province/Amio / nahe Montagu-Bucht			
	6267 II	Tarostampfer	Ozeanien/Mikronesien/Federated States of Micronesia/Chuuk/Dorf Mässä		8. Dezember 1909	Hellwig, Franz Emil
	6268 I	Keule	Ozeanien/Melanesien/PNG/East New Britain Province/Amio / nahe Montagu-Bucht		7. März 1909	Müller, Wilhelm
	6268 II	Kamm [Zierkamm]	Ozeanien/Mikronesien/Federated States of Micronesia/Chuuk/Dorf Mässä		8. Dezember 1909	Hellwig, Franz Emil
	6269 I	Keule	Ozeanien/Melanesien/PNG/East New Britain Province/Amio / nahe Montagu-Bucht		7. März 1909	Müller, Wilhelm
	6269 II	Kamm	Ozeanien/Mikronesien/Federated States of Micronesia/Chuuk/Dorf Mässä		8. Dezember 1909	Hellwig, Franz Emil
	6270 I	Schild	Ozeanien/Melanesien/PNG/East New Britain Province/Amio / nahe Montagu-Bucht		7. März 1909	Müller, Wilhelm
	6270 II	Schüssel	Ozeanien/Mikronesien/Federated States of Micronesia/Chuuk/Dorf Mässä		8. Dezember 1909	Hellwig, Franz Emil
	6271 I	Schild	Ozeanien/Melanesien/PNG/East New Britain Province/Amio / nahe Montagu-Bucht		7. März 1909	Müller, Wilhelm
	6271 II	Farbschüssel	Ozeanien/Mikronesien/Federated States of Micronesia/Chuuk/Dorf Mässä		8. Dezember 1909	Hellwig, Franz Emil
	6272 I	Aufhängegerüst	Ozeanien/Melanesien/PNG/East New Britain Province/Amio / nahe Montagu-Bucht		7. März 1909	Müller, Wilhelm
	6272a II	Ohrgehänge	Ozeanien/Mikronesien/Federated States of Micronesia/Chuuk/Dorf Mässä		8. Dezember 1909	Hellwig, Franz Emil
	6272b II	Ohrgehänge	Ozeanien/Mikronesien/Federated States of Micronesia/Chuuk/Dorf Mässä		8. Dezember 1909	Hellwig, Franz Emil
	6273 I	Aufhängegerüst	Ozeanien/Melanesien/PNG/East New Britain Province/Amio / nahe		7. März 1909	Müller, Wilhelm

Please note that many designations in this list have been identified as partly outdated and as racist abuse since the inventories' original conception

Bild	Inventarnummer	Objektbezeichnung	Herkunft	Ethnie	Sammlungszeitraum	Sammler
			Montagu-Bucht			
	6273 II	Keule	Ozeanien/Mikronesien/Federated States of Micronesia/Chuuk/Dorf Mässä		8. Dezember 1909	Hellwig, Franz Emil
	6274 I	Korb aus Rinde	Ozeanien/Melanesien/PNG/East New Britain Province/Amio / nahe Montagu-Bucht		7. März 1909	Müller, Wilhelm
	6274 II	Speer	Ozeanien/Mikronesien/Federated States of Micronesia/Chuuk/Dorf Mässä		8. Dezember 1909	Hellwig, Franz Emil
	6275 I	Korb aus Rinde	Ozeanien/Melanesien/PNG/East New Britain Province/Amio / nahe Montagu-Bucht		7. März 1909	Müller, Wilhelm
	6275 II	Keule	Ozeanien/Mikronesien/Federated States of Micronesia/Chuuk/Dorf Mässä		8. Dezember 1909	Hellwig, Franz Emil
	6276 I	Steinbeil mit Schäftung	Ozeanien/Melanesien/PNG/East New Britain Province/Amio / nahe Montagu-Bucht		7. März 1909	Müller, Wilhelm
	6276a II	Paar Ohrgehänge	Ozeanien/Mikronesien/Federated States of Micronesia/Chuuk/Dorf Mässä		8. Dezember 1909	Hellwig, Franz Emil
	6276b II	Bündel Bananenfasern	Ozeanien/Mikronesien/Federated States of Micronesia/Chuuk/Dorf Mässä		8. Dezember 1909	Hellwig, Franz Emil
	6277 I	Steinbeil mit Schäftung	Ozeanien/Melanesien/PNG/East New Britain Province/Amio / nahe Montagu-Bucht		7. März 1909	Müller, Wilhelm
	6277 II	Paar Ohrgehängescheiben	Ozeanien/Mikronesien/Federated States of Micronesia/Chuuk/Dorf Mässä		8. Dezember 1909	Hellwig, Franz Emil
	6278 I	Steinbeil mit Schäftung	Ozeanien/Melanesien/PNG/East New Britain Province/Amio / nahe Montagu-Bucht		7. März 1909	Müller, Wilhelm
	6278 II	Ohrgehänge mit 1 St. Scheibe	Ozeanien/Mikronesien/Federated States of Micronesia/Chuuk/Dorf Mässä		8. Dezember 1909	Hellwig, Franz Emil
	6279 I	Steinbeil mit Schäftung	Ozeanien/Melanesien/PNG/East New Britain Province/Amio / nahe Montagu-Bucht		7. März 1909	Müller, Wilhelm

Please note that many designations in this list have been identified as faulty, outdated or as racist abuse since the inventories' original conception

Bild	Inventarnummer	Objektbezeichnung	Herkunft	Ethnie	Sammlungszeitraum	Sammler
	6279 II	Kamm mit Federstutz	Ozeanien/Mikronesien/Federated States of Micronesia/Chuuk/Dorf Mässä		8. Dezember 1909	Hellwig, Franz Emil
	6280 I	Steinbeil mit Mittelstück	Ozeanien/Melanesien/PNG/East New Britain Province/Amio / nahe Montagu-Bucht		7. März 1909	Müller, Wilhelm
	6280 II	Ohrgehänge	Ozeanien/Mikronesien/Federated States of Micronesia/Chuuk/Dorf Mässä		8. Dezember 1909	Hellwig, Franz Emil
	6281 I	bemalte Kokosschale	Ozeanien/Melanesien/PNG/East New Britain Province/Amio / nahe Montagu-Bucht		7. März 1909	Müller, Wilhelm
	6281a II	Fächer	Ozeanien/Mikronesien/Federated States of Micronesia/Chuuk/Dorf Mässä		8. Dezember 1909	Hellwig, Franz Emil
	6281b II	Kokosschaber	Ozeanien/Mikronesien/Federated States of Micronesia/Chuuk/Dorf Mässä		8. Dezember 1909	Hellwig, Franz Emil
	6282 I	Tanzhut	Ozeanien/Melanesien/PNG/East New Britain Province/Tavulo; östlich Kap Beechey		8. März 1909	Müller, Wilhelm
	6282a II	Fächer	Ozeanien/Mikronesien/Federated States of Micronesia/Chuuk/Dorf Mässä		8. Dezember 1909	Hellwig, Franz Emil
	6282b II	Webstuhl komplett mit Matte	Ozeanien/Mikronesien/Federated States of Micronesia/Chuuk/Dorf Mässä		8. Dezember 1909	Hellwig, Franz Emil
	6283 I	Tanzhut	Ozeanien/Melanesien/PNG/East New Britain Province/Tavulo; östlich Kap Beechey		8. März 1909	Müller, Wilhelm
	6283 II	Ohrgehänge	Ozeanien/Mikronesien/Federated States of Micronesia/Chuuk/Dorf Mässä		8. Dezember 1909	Hellwig, Franz Emil
	6284 I	Tanzhut	Ozeanien/Melanesien/PNG/East New Britain Province/Tavulo; östlich Kap Beechey		8. März 1909	Müller, Wilhelm
	6284 II	Nasenflöte	Ozeanien/Mikronesien/Federated States of Micronesia/Chuuk/Dorf Mässä		8. Dezember 1909	Hellwig, Franz Emil
	6285 I	Tanzhut	Ozeanien/Melanesien/PNG/East		8. März 1909	Müller, Wilhelm

Please note that many designations in this list have been identified as 'racist', outdated or as racist abuse since the inventories' original conception

Bild	Inventarnummer	Objektbezeichnung	Herkunft	Ethnie	Sammlungszeitraum	Sammler
			New Britain Province/Tavulo; östlich Kap Beechey			
	6285 II	Ohrscheibe	Ozeanien/Mikronesien/Federated States of Micronesia/Chuuk/Dorf Mässä		8. Dezember 1909	Hellwig, Franz Emil
	6286 I	Tanzhut	Ozeanien/Melanesien/PNG/East New Britain Province/Tavulo; östlich Kap Beechey		8. März 1909	Müller, Wilhelm
	6286 II	Ohrscheibe	Ozeanien/Mikronesien/Federated States of Micronesia/Chuuk/Dorf Mässä		8. Dezember 1909	Hellwig, Franz Emil
	6287 I	Tanzhut	Ozeanien/Melanesien/PNG/East New Britain Province/Tavulo; östlich Kap Beechey		8. März 1909	Müller, Wilhelm
	6287a II	Ohrscheibe	Ozeanien/Mikronesien/Federated States of Micronesia/Chuuk/Dorf Mässä		8. Dezember 1909	Hellwig, Franz Emil
	6287b II	Schüssel	Ozeanien/Mikronesien/Federated States of Micronesia/Chuuk/Dorf Mässä		8. Dezember 1909	Hellwig, Franz Emil
	6288 I	Tanzhut	Ozeanien/Melanesien/PNG/East New Britain Province/Tavulo; östlich Kap Beechey		8. März 1909	Müller, Wilhelm
	6288a II	Schüssel	Ozeanien/Mikronesien/Federated States of Micronesia/Chuuk/Dorf Mässä		8. Dezember 1909	Hellwig, Franz Emil
	6288b II	Halskette mit Muschelringen	Ozeanien/Mikronesien/Federated States of Micronesia/Chuuk/Dorf Mässä		8. Dezember 1909	Hellwig, Franz Emil
	6289 I	Tanzhut	Ozeanien/Melanesien/PNG/East New Britain Province/Tavulo; östlich Kap Beechey		8. März 1909	Müller, Wilhelm
	6289 II	Nackenhaarnadel	Ozeanien/Mikronesien/Federated States of Micronesia/Chuuk/Dorf Mässä		8. Dezember 1909	Hellwig, Franz Emil
	6290 I	Tanzhut	Ozeanien/Melanesien/PNG/East New Britain Province/Tavulo; östlich Kap Beechey		8. März 1909	Müller, Wilhelm

Please note that many designations in this list have been identified as faulty, outdated or as racist abuse since the inventories' original conception

Bild	Inventarnummer	Objektbezeichnung	Herkunft	Ethnie	Sammlungszeitraum	Sammler
	6290 II	Nasenflöte	Ozeanien/Mikronesien/Federated States of Micronesia/Chuuk/Dorf Mässä		8. Dezember 1909	Hellwig, Franz Emil
	6291 I	Tanzhut	Ozeanien/Melanesien/PNG/East New Britain Province/Tavulo; östlich Kap Beechey		8. März 1909	Müller, Wilhelm
	6291 II	Kamm	Ozeanien/Mikronesien/Federated States of Micronesia/Chuuk/Dorf Mässä		8. Dezember 1909	Hellwig, Franz Emil
	6292 I	Tanzhut	Ozeanien/Melanesien/PNG/East New Britain Province/Tavulo; östlich Kap Beechey		8. März 1909	Müller, Wilhelm
	6292a II	Kamm mit Stutz	Ozeanien/Mikronesien/Federated States of Micronesia/Chuuk/Dorf Mässä		8. Dezember 1909	Hellwig, Franz Emil
	6292b II	Hut	Ozeanien/Mikronesien/Federated States of Micronesia/Chuuk/Dorf Mässä		8. Dezember 1909	Hellwig, Franz Emil
	6293 I	Tanzhut	Ozeanien/Melanesien/PNG/East New Britain Province/Tavulo; östlich Kap Beechey		8. März 1909	Müller, Wilhelm
	6293a II	Hals- oder Schopfband	Ozeanien/Mikronesien/Federated States of Micronesia/Chuuk/Dorf Mässä		8. Dezember 1909	Hellwig, Franz Emil
	6293b II	Paar Handnetze	Ozeanien/Mikronesien/Federated States of Micronesia/Chuuk/Dorf Mässä		8. Dezember 1909	Hellwig, Franz Emil
	6293c II	Paar Handnetze, klein	Ozeanien/Mikronesien/Federated States of Micronesia/Chuuk/Dorf Mässä		8. Dezember 1909	Hellwig, Franz Emil
	6294 I	Tanzhut	Ozeanien/Melanesien/PNG/East New Britain Province/Tavulo; östlich Kap Beechey		8. März 1909	Müller, Wilhelm
	6294 II	Korb	Ozeanien/Mikronesien/Federated States of Micronesia/Chuuk/Dorf Mässä		8. Dezember 1909	Hellwig, Franz Emil
	6295 I	Tanzhut	Ozeanien/Melanesien/PNG/East New Britain Province/Tavulo; östlich Kap Beechey		8. März 1909	Müller, Wilhelm
	6295a II	Korb	Ozeanien/Mikronesien/Federated		8. Dezember	Hellwig, Franz

Please note that many designations in this list have been identified as 'racist, outdated or as racist abuse since the inventories' original conception

Bild	Inventarnummer	Objektbezeichnung	Herkunft	Ethnie	Sammlungszeitraum	Sammler
			States of Micronesia/Chuuk/Dorf Mässä		1909	Emil
	6295b II	Schopfgürtel	Ozeanien/Mikronesien/Federated States of Micronesia/Chuuk/Dorf Mässä		8. Dezember 1909	Hellwig, Franz Emil
	6295c II	Keule	Ozeanien/Mikronesien/Federated States of Micronesia/Chuuk/Dorf Mässä		8. Dezember 1909	Hellwig, Franz Emil
	6296 I	Tanzhut	Ozeanien/Melanesien/PNG/East New Britain Province/Tavulo; östlich Kap Beechey		8. März 1909	Müller, Wilhelm
	6296 II	Probe Mangroverinde	Ozeanien/Mikronesien/Federated States of Micronesia/Chuuk/Dorf Mässä		8. Dezember 1909	Hellwig, Franz Emil
	6297 I	Tanzhut	Ozeanien/Melanesien/PNG/East New Britain Province/Tavulo; östlich Kap Beechey		8. März 1909	Müller, Wilhelm
	6297a II	Speer	Ozeanien/Mikronesien/Federated States of Micronesia/Chuuk/Dorf Mässä		9. Dezember 1909	Hellwig, Franz Emil
	6297b II	Frauenschurz	Ozeanien/Mikronesien/Federated States of Micronesia/Chuuk/Dorf Mässä		9. Dezember 1909	Hellwig, Franz Emil
	6297c II	Kopfband	Ozeanien/Mikronesien/Federated States of Micronesia/Chuuk/Dorf Mässä		9. Dezember 1909	Hellwig, Franz Emil
	6297d II	Kopfband, besetzt mit schwarzen, weißen u roten Muschelscheiben	Ozeanien/Mikronesien/Federated States of Micronesia/Chuuk/Dorf Mässä		9. Dezember 1909	Hellwig, Franz Emil
	6298 I	Tanzhut	Ozeanien/Melanesien/PNG/East New Britain Province/Tavulo; östlich Kap Beechey		8. März 1909	Müller, Wilhelm
	6298 II	Schildpattarmring	Ozeanien/Mikronesien/Federated States of Micronesia/Chuuk/Dorf Mässä		9. Dezember 1909	Hellwig, Franz Emil
	6299 I	Tanzhut	Ozeanien/Melanesien/PNG/East New Britain Province/Tavulo; östlich Kap Beechey		8. März 1909	Müller, Wilhelm

Please note that many designations in this list have been identified as faulty, outdated or as racist abuse since the inventories´ original conception

Bild	Inventarnummer	Objektbezeichnung	Herkunft	Ethnie	Sammlungszeitraum	Sammler
	6299 II	Keule	Ozeanien/Mikronesien/Federated States of Micronesia/Chuuk/Dorf Mässä		9. Dezember 1909	Hellwig, Franz Emil
	6300 I	Tanzhut	Ozeanien/Melanesien/PNG/East New Britain Province/Tavulo; östlich Kap Beechey		8. März 1909	Müller, Wilhelm
	6300 II	Paar Kanuschnabelaufsätze aus Mortlock	Ozeanien/Mikronesien/Federated States of Micronesia/Chuuk/Dorf Mässä		10. Dezember 1909	Hellwig, Franz Emil
	6301 I	Tanzhut	Ozeanien/Melanesien/PNG/East New Britain Province/Tavulo; östlich Kap Beechey		8. März 1909	Müller, Wilhelm
	6301 II	Tarohacke	Ozeanien/Mikronesien/Federated States of Micronesia/Chuuk/Dorf Mässä		10. Dezember 1909	Hellwig, Franz Emil
	6302 I	Tanzhut	Ozeanien/Melanesien/PNG/East New Britain Province/Tavulo; östlich Kap Beechey		8. März 1909	Müller, Wilhelm
	6302 II	Schüssel	Ozeanien/Mikronesien/Federated States of Micronesia/Chuuk/Dorf Mässä		10. Dezember 1909	Hellwig, Franz Emil
	6303 I	Maske aus Rinde	Ozeanien/Melanesien/PNG/East New Britain Province/Tavulo; östlich Kap Beechey	--/Mengen	8. März1909	Müller, Wilhelm
	6303 II	Tarostampfer	Ozeanien/Mikronesien/Federated States of Micronesia/Chuuk/Dorf Mässä		10. Dezember 1909	Hellwig, Franz Emil
	6304 I	Maske aus Rinde	Ozeanien/Melanesien/PNG/East New Britain Province/Tavulo; östlich Kap Beechey	--/Mengen	8. März 1909	Müller, Wilhelm
	6304a II	Schlafmatte	Ozeanien/Mikronesien/Federated States of Micronesia/Chuuk/Dorf Mässä		10. Dezember 1909	Hellwig, Franz Emil
	6304b II	Schildpatt-Brustring	Ozeanien/Mikronesien/Federated States of Micronesia/Chuuk/Dorf Mässä		10. Dezember 1909	Hellwig, Franz Emil
	6305 I	Maske	Ozeanien/Melanesien/PNG/East New Britain Province/Tavulo; östlich Kap Beechey		8. März 1909	Müller, Wilhelm
	6305 II	Tarohacke	Ozeanien/Mikronesien/Federated		11. Dezember	Hellwig, Franz

Please note that many designations in this list have been identified as racist, outdated or as racist abuse since the inventories' original conception

Bild	Inventarnummer	Objektbezeichnung	Herkunft	Ethnie	Sammlungszeitraum	Sammler
			States of Micronesia/Chuuk/Dorf Mässä		1909	Emil
	6306 I	Trommel	Ozeanien/Melanesien/PNG/East New Britain Province/Tavulo; östlich Kap Beechey		8. März 1909	Müller, Wilhelm
	6306 II	Halskette	Ozeanien/Mikronesien/Federated States of Micronesia/Chuuk/Dorf Mässä		11. Dezember 1909	Hellwig, Franz Emil
	6307 I	Tanzhut	Ozeanien/Melanesien/PNG/East New Britain Province/Tavulo; östlich Kap Beechey		8. März 1909	Müller, Wilhelm
	6307 II	Halskette	Ozeanien/Mikronesien/Federated States of Micronesia/Chuuk/Dorf Mässä		11. Dezember 1909	Hellwig, Franz Emil
	6308 I	Tanzhut	Ozeanien/Melanesien/PNG/East New Britain Province/Tavulo; östlich Kap Beechey		8. März 1909	Müller, Wilhelm
	6308 II	Farbgeldstück	Ozeanien/Mikronesien/Federated States of Micronesia/Chuuk/Dorf Mässä		10. Dezember 1909	Hellwig, Franz Emil
	6309 I	Schild	Ozeanien/Melanesien/PNG/East New Britain Province/Tavulo; östlich Kap Beechey		8. März 1909	Müller, Wilhelm
	6309 II	Kamm	Ozeanien/Mikronesien/Federated States of Micronesia/Chuuk		17. Dezember 1909	Hellwig, Franz Emil
	6310 I	Reuse	Ozeanien/Melanesien/PNG/East New Britain Province/Tavulo; östlich Kap Beechey		8. März 1909	Müller, Wilhelm
	6310 II	Kamm	Ozeanien/Mikronesien/Federated States of Micronesia/Chuuk		17. Dezember 1909	Hellwig, Franz Emil
	6311 I	Netz	Ozeanien/Melanesien/PNG/East New Britain Province/Tavulo; östlich Kap Beechey		8. März 1909	Müller, Wilhelm
	6311 II	Ohrgehängering	Ozeanien/Mikronesien/Federated States of Micronesia/Chuuk		17. Dezember 1909	Hellwig, Franz Emil
	6312 I	Tanzrequisite aus Blattmaterial	Ozeanien/Melanesien/PNG/East New Britain Province/Tavulo; östlich Kap Beechey	--/Mengen	8. März 1909	Müller, Wilhelm
	6312a II	Schlafbankmatte	Ozeanien/Mikronesien/Federated		17. Dezember	Hellwig, Franz

Please note that many designations in this list have been identified as faulty, outdated or as racist abuse since the inventaries´ original conception

Bild	Inventarnummer	Objektbezeichnung	Herkunft	Ethnie	Sammlungszeitraum	Sammler
			States of Micronesia/Chuuk		1909	Emil
	6312b II	Schlafbankmatte	Ozeanien/Mikronesien/Federated States of Micronesia/Chuuk		17. Dezember 1909	Hellwig, Franz Emil
	6312c II	Schlafbankmatte	Ozeanien/Mikronesien/Federated States of Micronesia/Chuuk		17. Dezember 1909	Hellwig, Franz Emil
	6313 I	Speer mit Knochen	Ozeanien/Melanesien/PNG/East New Britain Province/Tavulo; östlich Kap Beechey		8. März 1909	Müller, Wilhelm
	6313 II	Korb	Ozeanien/Mikronesien/Federated States of Micronesia/Chuuk		17. Dezember 1909	Hellwig, Franz Emil
	6314 I	Schild	Ozeanien/Melanesien/PNG/East New Britain Province/westlich von Kap Beechey		9. März 1909	Müller, Wilhelm
	6314 II	Mädchen-Ohrgehänge-Blumenkranz	Ozeanien/Mikronesien/Federated States of Micronesia/Chuuk		17. Dezember 1909	Hellwig, Franz Emil
	6315 I	Schild	Ozeanien/Melanesien/PNG/East New Britain Province/westlich von Kap Beechey		9. März 1909	Müller, Wilhelm
	6315a II	Weiber-Kopfschnurschmuck	Ozeanien/Mikronesien/Federated States of Micronesia/Chuuk		17. Dezember 1909	Hellwig, Franz Emil
	6315b II	Weiberhaar-Weiberleibgürtel	Ozeanien/Mikronesien/Federated States of Micronesia/Chuuk		17. Dezember 1909	Hellwig, Franz Emil
	6315c II	Ohrgehänge-Ringe	Ozeanien/Mikronesien/Federated States of Micronesia/Chuuk		17. Dezember 1909	Hellwig, Franz Emil
	6316 I	Schild	Ozeanien/Melanesien/PNG/East New Britain Province/westlich von Kap Beechey		9. März 1909	Müller, Wilhelm
	6316 II	Ohrgehänge-Ringe	Ozeanien/Mikronesien/Federated States of Micronesia/Chuuk		17. Dezember 1909	Hellwig, Franz Emil
	6317 I	Schild	Ozeanien/Melanesien/PNG/East New Britain Province/westlich von Kap Beechey		9. März 1909	Müller, Wilhelm
	6317 II	Ohrgehänge-Ringe	Ozeanien/Mikronesien/Federated States of Micronesia/Chuuk		17. Dezember 1909	Hellwig, Franz Emil
	6318 I	Schild	Ozeanien/Melanesien/PNG/East New Britain Province/westlich von		9. März 1909	Müller, Wilhelm

Please note that many designations in this list have been identified as faulty, outdated or as racist abuse since the inventories original conception

Bild	Inventarnummer	Objektbezeichnung	Herkunft	Ethnie	Sammlungszeitraum	Sammler
			Kap Beechey			
	6318a II	Ohrgehänge-Ringe	Ozeanien/Mikronesien/Federated States of Micronesia/Chuuk		17. Dezember 1909	Hellwig, Franz Emil
	6318b II	Schlafdeckmatte für kleine Mädchen	Ozeanien/Mikronesien/Federated States of Micronesia/Chuuk		17. Dezember 1909	Hellwig, Franz Emil
	6318c II	kleine Holzschüssel	Ozeanien/Mikronesien/Federated States of Micronesia/Chuuk		17. Dezember 1909	Hellwig, Franz Emil
	6319 I	Schild	Ozeanien/Melanesien/PNG/East New Britain Province/westlich von Kap Beechey		9. März 1909	Müller, Wilhelm
	6319 II	kleine Holzschüssel	Ozeanien/Mikronesien/Federated States of Micronesia/Chuuk		17. Dezember 1909	Hellwig, Franz Emil
	6320 I	Schild	Ozeanien/Melanesien/PNG/East New Britain Province/westlich von Kap Beechey		9. März 1909	Müller, Wilhelm
	6320a II	kleine Holzschüssel	Ozeanien/Mikronesien/Federated States of Micronesia/Chuuk		17. Dezember 1909	Hellwig, Franz Emil
	6320b II	Schildpatt-Armring	Ozeanien/Mikronesien/Federated States of Micronesia/Chuuk		17. Dezember 1909	Hellwig, Franz Emil
	6320c II	Schildpatt-Armring	Ozeanien/Mikronesien/Federated States of Micronesia/Chuuk		17. Dezember 1909	Hellwig, Franz Emil
	6321 I	Schild	Ozeanien/Melanesien/PNG/East New Britain Province/westlich von Kap Beechey		9. März 1909	Müller, Wilhelm
	6321 II	Tanzstab	Ozeanien/Mikronesien/Federated States of Micronesia/Chuuk		17. Dezember 1909	Hellwig, Franz Emil
	6322 I	Tanzhut	Ozeanien/Melanesien/PNG/East New Britain Province/westlich von Kap Beechey		9. März 1909	Müller, Wilhelm
	6322 II	Tanzstab	Ozeanien/Mikronesien/Federated States of Micronesia/Chuuk		17. Dezember 1909	Hellwig, Franz Emil
	6323 I	Tanzhut	Ozeanien/Melanesien/PNG/East New Britain Province/westlich von Kap Beechey		9. März 1909	Müller, Wilhelm
	6323 II	Männermattengürtel	Ozeanien/Mikronesien/Federated States of Micronesia/Chuuk		17. Dezember 1909	Hellwig, Franz Emil
	6324 I	Tanzhut	Ozeanien/Melanesien/PNG/East New Britain Province/westlich von Kap Beechey		9. März 1909	Müller, Wilhelm

Please note that many designations in this list have been identified as faulty, outdated or as racist abuse since the inventories original conception

Bild	Inventarnummer	Objektbezeichnung	Herkunft	Ethnie	Sammlungszeitraum	Sammler
	6324 II	Männermattengürtel	Ozeanien/Mikronesien/Federated States of Micronesia/Chuuk		17. Dezember 1909	Hellwig, Franz Emil
	6325 I	Tanzhut	Ozeanien/Melanesien/PNG/East New Britain Province/westlich von Kap Beechey		9. März 1909	Müller, Wilhelm
	6325 II	Holzschüssel	Ozeanien/Mikronesien/Federated States of Micronesia/Chuuk		17. Dezember 1909	Hellwig, Franz Emil
	6326 I	Tanzhut	Ozeanien/Melanesien/PNG/East New Britain Province/westlich von Kap Beechey		9. März 1909	Müller, Wilhelm
	6326 II	Holzschüssel	Ozeanien/Mikronesien/Federated States of Micronesia/Chuuk		17. Dezember 1909	Hellwig, Franz Emil
	6327 I	Tanzhut	Ozeanien/Melanesien/PNG/East New Britain Province/westlich von Kap Beechey		9. März 1909	Müller, Wilhelm
	6327 II	runde Schüssel	Ozeanien/Mikronesien/Federated States of Micronesia/Chuuk		17. Dezember 1909	Hellwig, Franz Emil
	6328 I	Tanzhut	Ozeanien/Melanesien/PNG/East New Britain Province/westlich von Kap Beechey		9. März 1909	Müller, Wilhelm
	6328a II	Täschchen aus Pandanus-Blatt	Ozeanien/Mikronesien/Federated States of Micronesia/Chuuk		17. Dezember 1909	Hellwig, Franz Emil
	6328b II	Täschchen aus Pandanus-Blatt	Ozeanien/Mikronesien/Federated States of Micronesia/Chuuk		17. Dezember 1909	Hellwig, Franz Emil
	6329 I	Tanzhut	Ozeanien/Melanesien/PNG/East New Britain Province/westlich von Kap Beechey		9. März 1909	Müller, Wilhelm
	6329 II	Täschchen aus Pandanus-Blatt	Ozeanien/Mikronesien/Federated States of Micronesia/Chuuk		17. Dezember 1909	Hellwig, Franz Emil
	6330 I	Tanzhut	Ozeanien/Melanesien/PNG/East New Britain Province/westlich von Kap Beechey		9. März 1909	Müller, Wilhelm
	6330 II	Kopfband	Ozeanien/Mikronesien/Federated States of Micronesia/Chuuk		17. Dezember 1909	Hellwig, Franz Emil
	6331 I	Tanzhut	Ozeanien/Melanesien/PNG/East New Britain Province/westlich von Kap Beechey		9. März 1909	Müller, Wilhelm
	6331 II	Schildpatt-Armring	Ozeanien/Mikronesien/Federated States of Micronesia/Chuuk		17. Dezember 1909	Hellwig, Franz Emil

Please note that many designations in this list have been identified as faulty, outdated or as racist abuse since the inventories´ original conception

Bild	Inventarnummer	Objektbezeichnung	Herkunft	Ethnie	Sammlungszeitraum	Sammler
	6332 I	Keule	Ozeanien/Melanesien/PNG/East New Britain Province/westlich von Kap Beechey		9. März 1909	Müller, Wilhelm
	6332a II	Ohrgehänge	Ozeanien/Mikronesien/Federated States of Micronesia/Chuuk		17. Dezember 1909	Hellwig, Franz Emil
	6332b II	Kopfring	Ozeanien/Mikronesien/Federated States of Micronesia/Chuuk		17. Dezember 1909	Hellwig, Franz Emil
	6333 I	Keule aus Holz	Ozeanien/Melanesien/PNG/East New Britain Province/westlich von Kap Beechey		9. März 1909	Müller, Wilhelm
	6333 II	Schlafdeck-Matte	Ozeanien/Mikronesien/Federated States of Micronesia/Chuuk		17. Dezember 1909	Hellwig, Franz Emil
	6334 I	Keule mit großem, flachen Ende	Ozeanien/Melanesien/PNG/East New Britain Province/westlich von Kap Beechey		9. März 1909	Müller, Wilhelm
	6334 II	Weiber-Mattenschürze	Ozeanien/Mikronesien/Federated States of Micronesia/Chuuk		17. Dezember 1909	Hellwig, Franz Emil
	6335 I	Käschernetz	Ozeanien/Melanesien/PNG/East New Britain Province/westlich von Kap Beechey		9. März 1909	Müller, Wilhelm
	6335 II	Weiber-Mattenschürze, gewebt, in gelb und braun	Ozeanien/Mikronesien/Federated States of Micronesia/Chuuk		17. Dezember 1909	Hellwig, Franz Emil
	6336 I	Schleuder	Ozeanien/Melanesien/PNG/East New Britain Province/westlich von Kap Beechey		9. März 1909	Müller, Wilhelm
	6336 II	Mattenschurz für kleine Mädchen	Ozeanien/Mikronesien/Federated States of Micronesia/Chuuk		17. Dezember 1909	Hellwig, Franz Emil
	6337 I	Hüftschnur	Ozeanien/Melanesien/PNG/East New Britain Province/westlich von Kap Beechey		9. März 1909	Müller, Wilhelm
	6337 II	Kanutau	Ozeanien/Mikronesien/Federated States of Micronesia/Chuuk		17. Dezember 1909	Hellwig, Franz Emil
	6338 I	Steinbeil	Ozeanien/Melanesien/PNG/East New Britain Province/westlich von Kap Beechey		9. März 1909	Müller, Wilhelm
	6338 II	zweiendig geschitzter Speer	Ozeanien/Mikronesien/Federated States of Micronesia/Chuuk		17. Dezember 1909	Hellwig, Franz Emil
	6339 I	Trommel	Ozeanien/Melanesien/PNG/East New Britain Province/westlich von	--/Mengen	9. März 1909	Müller, Wilhelm

Please note that many designations in this list have been identified as faulty, outdated or as racist abuse since the inventories' original conception

Bild	Inventarnummer	Objektbezeichnung	Herkunft	Ethnie	Sammlungszeitraum	Sammler
			Kap Beechey			
	6339a II	Speer	Ozeanien/Mikronesien/Federated States of Micronesia/Chuuk		17. Dezember 1909	Hellwig, Franz Emil
	6339b II	Schlafmatte	Ozeanien/Mikronesien/Federated States of Micronesia/Chuuk		17. Dezember 1909	Hellwig, Franz Emil
	6340 I	Schild	Ozeanien/Melanesien/PNG/East New Britain Province/Malmal, Jacquinot-Bucht	--/Sulka	11. März 1909	Müller, Wilhelm
	6340 II	Schildpatt-Ring	Ozeanien/Mikronesien/Federated States of Micronesia/Chuuk		17. Dezember 1909	Hellwig, Franz Emil
	6341 II	Taro-, etc. Stampfer	Ozeanien/Mikronesien/Federated States of Micronesia/Chuuk		17. Dezember 1909	Hellwig, Franz Emil
	6341a I	ovaler Schild	Ozeanien/Melanesien/PNG/East New Britain Province/Malmal, Jacquinot-Bucht		11. März 1909	Müller, Wilhelm
	6341b I	ovaler Schild	Ozeanien/Melanesien/PNG/East New Britain Province/Malmal, Jacquinot-Bucht		11. März 1909	Müller, Wilhelm
	6342 I	Schild	Ozeanien/Melanesien/PNG/East New Britain Province/Malmal, Jacquinot-Bucht		11. März 1909	Müller, Wilhelm
	6342 II	Fischfalle	Ozeanien/Mikronesien/Federated States of Micronesia/Chuuk		17. Dezember 1909	Hellwig, Franz Emil
	6343 I	Schild	Ozeanien/Melanesien/PNG/East New Britain Province/Malmal, Jacquinot-Bucht		11. März 1909	Müller, Wilhelm
	6343 II	Männergürtel	Ozeanien/Mikronesien/Federated States of Micronesia/Chuuk		17. Dezember 1909	Hellwig, Franz Emil
	6344 I	Schild	Ozeanien/Melanesien/PNG/East New Britain Province/Malmal, Jacquinot-Bucht		11. März 1909	Müller, Wilhelm
	6344 II	Feuerholzbüchse	Ozeanien/Mikronesien/Federated States of Micronesia/Chuuk		17. Dezember 1909	Hellwig, Franz Emil
	6345 I	Käschernetz	Ozeanien/Melanesien/PNG/East New Britain Province/Malmal, Jacquinot-Bucht		11. März 1909	Müller, Wilhelm
	6345 II	Kamm	Ozeanien/Mikronesien/Federated States of Micronesia/Chuuk		17. Dezember 1909	Hellwig, Franz Emil

Please note that many designations in this list have been identified as faulty, outdated or as racist abuse since the inventories original conception

Bild	Inventarnummer	Objektbezeichnung	Herkunft	Ethnie	Sammlungszeitraum	Sammler
	6346 I	Käschernetz	Ozeanien/Melanesien/PNG/East New Britain Province/Malmal, Jacquinot-Bucht		11. März 1909	Müller, Wilhelm
	6346 II	Beilklinge	Ozeanien/Mikronesien/Federated States of Micronesia/Chuuk		17. Dezember 1909	Hellwig, Franz Emil
	6347 I	Singsingfedermütze	Ozeanien/Melanesien/PNG/East New Britain Province/Malmal, Jacquinot-Bucht		11. März 1909	Müller, Wilhelm
	6347 II	Stück Perlschale	Ozeanien/Mikronesien/Federated States of Micronesia/Chuuk		17. Dezember 1909	Hellwig, Franz Emil
	6348 I	Knochenspatel	Ozeanien/Melanesien/PNG/East New Britain Province/Malmal, Jacquinot-Bucht		11. März 1909	Müller, Wilhelm
	6348 II	Korb aus Kokosblatt	Ozeanien/Mikronesien/Federated States of Micronesia/Chuuk		17. Dezember 1909	Hellwig, Franz Emil
	6349 I	Schleuder	Ozeanien/Melanesien/PNG/East New Britain Province/Malmal, Jacquinot-Bucht		11. März 1909	Müller, Wilhelm
	6349a II	Fischreuse	Ozeanien/Mikronesien/Federated States of Micronesia/Chuuk		17. Dezember 1909	Hellwig, Franz Emil
	6349b II	Schlafmatte	Ozeanien/Mikronesien/Federated States of Micronesia/Chuuk		17. Dezember 1909	Hellwig, Franz Emil
	6350 I	rote Farbe	Ozeanien/Melanesien/PNG/East New Britain Province/Malmal, Jacquinot-Bucht		11. März 1909	Müller, Wilhelm
	6350 II	Strickanfang	Ozeanien/Mikronesien/Federated States of Micronesia/Chuuk		18. Dezember 1909	Hellwig, Franz Emil
	6351 I	Trommel	Ozeanien/Melanesien/PNG/East New Britain Province/Malmal, Jacquinot-Bucht		11. März 1909	Müller, Wilhelm
	6351 II	Strickanfang	Ozeanien/Mikronesien/Federated States of Micronesia/Chuuk		18. Dezember 1909	Hellwig, Franz Emil
	6352 I	Trommel	Ozeanien/Melanesien/PNG/East New Britain Province/Mamal; Jaquinot-Bucht	--/Mengen	11. März 1909	Müller, Wilhelm
	6352a II	Baumsitz	Ozeanien/Mikronesien/Federated States of Micronesia/Chuuk		18. Dezember 1909	Hellwig, Franz Emil
	6352b II	Baumsitz	Ozeanien/Mikronesien/Federated States of Micronesia/Chuuk		18. Dezember 1909	Hellwig, Franz Emil

Please note that many designations in this list have been identified as faulty, outdated or as racist abuse since the inventories' original conception

Bild	Inventarnummer	Objektbezeichnung	Herkunft	Ethnie	Sammlungszeitraum	Sammler
	6353 I	Paddel	Ozeanien/Melanesien/PNG/East New Britain Province/Malmal, Jacquinot-Bucht		11. März 1909	Müller, Wilhelm
	6353 II	Seil	Ozeanien/Mikronesien/Federated States of Micronesia/Chuuk		18. Dezember 1909	Hellwig, Franz Emil
	6354 I	geflochtene singsing Mütze	Ozeanien/Melanesien/PNG/East New Britain Province/Malmal, Jacquinot-Bucht		11. März 1909	Müller, Wilhelm
	6354 II	Kanu-Beschwörungsinstrument	Ozeanien/Mikronesien/Federated States of Micronesia/Chuuk		18. Dezember 1909	Hellwig, Franz Emil
	6355 I	geflochtene singsing Mütze	Ozeanien/Melanesien/PNG/East New Britain Province/Malmal, Jacquinot-Bucht		11. März 1909	Müller, Wilhelm
	6355 II	Handelsbündel [?]	Ozeanien/Mikronesien/Federated States of Micronesia/Chuuk		18. Dezember 1909	Hellwig, Franz Emil
	6356 I	Bambusrohr mit Reparaturmaterial für Masken	Ozeanien/Melanesien/PNG/East New Britain Province/Malmal, Jacquinot-Bucht	--/Mengen	11. März 1909	Müller, Wilhelm
	6356 II	Keule	Ozeanien/Mikronesien/Federated States of Micronesia/Chuuk		18. Dezember 1909	Hellwig, Franz Emil
	6357 I	Tanzbrett	Ozeanien/Melanesien/PNG/East New Britain Province/Malmal, Jacquinot-Bucht	--/Sulka	12. März 1909	Müller, Wilhelm
	6357 II	Keule	Ozeanien/Mikronesien/Federated States of Micronesia/Chuuk		18. Dezember 1909	Hellwig, Franz Emil
	6358 I	Tanzbrett	Ozeanien/Melanesien/PNG/East New Britain Province/Malmal, Jacquinot-Bucht	--/Sulka	12. März 1909	Müller, Wilhelm
	6358 II	Speer	Ozeanien/Mikronesien/Federated States of Micronesia/Chuuk		18. Dezember 1909	Hellwig, Franz Emil
	6359 I	Netz	Ozeanien/Melanesien/PNG/East New Britain Province/Malmal, Jacquinot-Bucht		12. März 1909	Müller, Wilhelm
	6359a II	Reißring	Ozeanien/Mikronesien/Federated States of Micronesia/Chuuk		18. Dezember 1909	Hellwig, Franz Emil
	6359b II	Schlagholz	Ozeanien/Mikronesien/Federated States of Micronesia/Chuuk		18. Dezember 1909	Hellwig, Franz Emil
	6359c II	Schlagholz	Ozeanien/Mikronesien/Federated States of Micronesia/Chuuk		18. Dezember 1909	Hellwig, Franz Emil

Please note that many designations in this list have been identified as faulty, outdated or as racist abuse since the inventories' original conception

Bild	Inventarnummer	Objektbezeichnung	Herkunft	Ethnie	Sammlungszeitraum	Sammler
	6359d II	Schlagholz	Ozeanien/Mikronesien/Federated States of Micronesia/Chuuk		18. Dezember 1909	Hellwig, Franz Emil
	6360 I	Tanzbrett - rei	Ozeanien/Melanesien/PNG/East New Britain Province/Malmal, Jacquinot-Bucht	--/Mengen	12. März 1909	Müller, Wilhelm
	6360 II	Schlag- bzw. Reißfingerring	Ozeanien/Mikronesien/Federated States of Micronesia/Chuuk		18. Dezember 1909	Hellwig, Franz Emil
	6361 I	Tanzbrett	Ozeanien/Melanesien/PNG/East New Britain Province/Malmal, Jacquinot-Bucht	--/Mengen	12. März 1909	Müller, Wilhelm
	6361 II	Ohrgehänge	Ozeanien/Mikronesien/Federated States of Micronesia/Chuuk		18. Dezember 1909	Hellwig, Franz Emil
	6362 I	Tanzbrett	Ozeanien/Melanesien/PNG/East New Britain Province/Malmal, Jacquinot-Bucht	--/Mengen	12. März 1909	Müller, Wilhelm
	6362 II	Schüssel	Ozeanien/Mikronesien/Federated States of Micronesia/Chuuk		18. Dezember 1909	Hellwig, Franz Emil
	6363 I	Tanzbrett	Ozeanien/Melanesien/PNG/East New Britain Province/Malmal, Jacquinot-Bucht	--/Mengen	12. März 1909	Müller, Wilhelm
	6363 II	Schlafmatte	Ozeanien/Mikronesien/Federated States of Micronesia/Chuuk		18. Dezember 1909	Hellwig, Franz Emil
	6364 I	Tanzbrett - rei	Ozeanien/Melanesien/PNG/East New Britain Province/Malmal, Jacquinot-Bucht	--/Mengen	12. März 1909	Müller, Wilhelm
	6364 II	Speer	Ozeanien/Mikronesien/Federated States of Micronesia/Chuuk		18. Dezember 1909	Hellwig, Franz Emil
	6365 I	Tanzbrett	Ozeanien/Melanesien/PNG/East New Britain Province/Malmal, Jacquinot-Bucht	--/Mengen	12. März 1909	Müller, Wilhelm
	6365 II	Speerkeule	Ozeanien/Mikronesien/Federated States of Micronesia/Chuuk		18. Dezember 1909	Hellwig, Franz Emil
	6366 I	Tanzbrett	Ozeanien/Melanesien/PNG/East New Britain Province/Malmal, Jacquinot-Bucht	--/Mengen	12. März 1909	Müller, Wilhelm
	6366a II	Frauenhaargürtel	Ozeanien/Mikronesien/Federated States of Micronesia/Chuuk		18. Dezember 1909	Hellwig, Franz Emil
	6366b II	Frauenhaargürtel	Ozeanien/Mikronesien/Federated States of Micronesia/Chuuk		18. Dezember 1909	Hellwig, Franz Emil

Please note that many designations in this list have been identified as faulty, outdated or as racist abuse since the inventaries´ original conception

Bild	Inventarnummer	Objektbezeichnung	Herkunft	Ethnie	Sammlungszeitraum	Sammler
	6367 I	Tanzbrett	Ozeanien/Melanesien/PNG/East New Britain Province/Malmal, Jacquinot-Bucht	--/Mengen	12. März 1909	Müller, Wilhelm
	6367 II	Vorstech-Ahle	Ozeanien/Mikronesien/Federated States of Micronesia/Chuuk		18. Dezember 1909	Hellwig, Franz Emil
	6368 I	Tanzbrett - rei	Ozeanien/Melanesien/PNG/East New Britain Province/Malmal, Jacquinot-Bucht	--/Mengen	12. März 1909	Müller, Wilhelm
	6368 II	Schildpatt-Armring	Ozeanien/Mikronesien/Federated States of Micronesia/Chuuk		18. Dezember 1909	Hellwig, Franz Emil
	6369 I	Tanzbrett - rei	Ozeanien/Melanesien/PNG/East New Britain Province/Malmal, Jacquinot-Bucht	--/Mengen	12. März 1909	Müller, Wilhelm
	6369 II	Frauenmatte	Ozeanien/Mikronesien/Federated States of Micronesia/Chuuk		18. Dezember 1909	Hellwig, Franz Emil
	6370 I	Tanzbrett - rei	Ozeanien/Melanesien/PNG/East New Britain Province/Malmal, Jacquinot-Bucht	--/Mengen	12. März 1909	Müller, Wilhelm
	6370 II	Muschelbeilklinge	Ozeanien/Mikronesien/Federated States of Micronesia/Chuuk		18. Dezember 1909	Hellwig, Franz Emil
	6371 I	Tanzbrett	Ozeanien/Melanesien/PNG/East New Britain Province/Jacquinot Bucht	--/Mengen	12. März 1909	Müller, Wilhelm
	6371a II	Muschelbeilklinge	Ozeanien/Mikronesien/Federated States of Micronesia/Chuuk		18. Dezember 1909	Hellwig, Franz Emil
	6371b II	Pandanusblatt-Täschchen	Ozeanien/Mikronesien/Federated States of Micronesia/Chuuk		18. Dezember 1909	Hellwig, Franz Emil
	6371c II	Frauenmatte	Ozeanien/Mikronesien/Federated States of Micronesia/Chuuk		18. Dezember 1909	Hellwig, Franz Emil
	6372 I	Tanzbrett - rei	Ozeanien/Melanesien/PNG/East New Britain Province/Jacquinot Bucht	--/Mengen	12. März 1909	Müller, Wilhelm
	6372 II	Paddel	Ozeanien/Mikronesien/Federated States of Micronesia/Chuuk		18. Dezember 1909	Hellwig, Franz Emil
	6373 I	Tanzbrett - rei	Ozeanien/Melanesien/PNG/East New Britain Province/Jacquinot Bucht	--/Mengen	12. März 1909	Müller, Wilhelm
	6373 II	Tarospaten	Ozeanien/Mikronesien/Federated States of Micronesia/Chuuk		18. Dezember 1909	Hellwig, Franz Emil

Please note that many designations in this list have been identified as faulty, outdated or as racist abuse since the inventories' original conception

Bild	Inventarnummer	Objektbezeichnung	Herkunft	Ethnie	Sammlungszeitraum	Sammler
	6374 I	Tanzbrett	Ozeanien/Melanesien/PNG/East New Britain Province/Jacquinot Bucht	--/Mengen	12. März 1909	Müller, Wilhelm
	6374 II	Handnetz	Ozeanien/Mikronesien/Federated States of Micronesia/Chuuk		18. Dezember 1909	Hellwig, Franz Emil
	6375 I	Steinbeil	Ozeanien/Melanesien/PNG/East New Britain Province/Jacquinot Bucht		12. März 1909	Müller, Wilhelm
	6375 II	Haifischzahn	Ozeanien/Mikronesien/Federated States of Micronesia/Chuuk		18. Dezember 1909	Hellwig, Franz Emil
	6376 I	Steinbeil	Ozeanien/Melanesien/PNG/East New Britain Province/Jacquinot Bucht		12. März 1909	Müller, Wilhelm
	6376 II	Haifischzahn	Ozeanien/Mikronesien/Federated States of Micronesia/Chuuk		18. Dezember 1909	Hellwig, Franz Emil
	6377 I	Steinbeil	Ozeanien/Melanesien/PNG/East New Britain Province/Jacquinot Bucht		12. März 1909	Müller, Wilhelm
	6377 II	Haifischzahn	Ozeanien/Mikronesien/Federated States of Micronesia/Chuuk		18. Dezember 1909	Hellwig, Franz Emil
	6378 I	Steinbeil	Ozeanien/Melanesien/PNG/East New Britain Province/Jacquinot Bucht		12. März 1909	Müller, Wilhelm
	6378 II	Haifischzahn	Ozeanien/Mikronesien/Federated States of Micronesia/Chuuk		18. Dezember 1909	Hellwig, Franz Emil
	6379 I	Steinbeil	Ozeanien/Melanesien/PNG/East New Britain Province/Jacquinot Bucht		12. März 1909	Müller, Wilhelm
	6379 II	Haifischzahn	Ozeanien/Mikronesien/Federated States of Micronesia/Chuuk		18. Dezember 1909	Hellwig, Franz Emil
	6380 I	Steinbeil	Ozeanien/Melanesien/PNG/East New Britain Province/Jacquinot Bucht		12. März 1909	Müller, Wilhelm
	6380 II	Haifischzahn	Ozeanien/Mikronesien/Federated States of Micronesia/Chuuk		18. Dezember 1909	Hellwig, Franz Emil
	6381 I	Trommel	Ozeanien/Melanesien/PNG/East New Britain Province/Jacquinot Bucht	--/Mengen	12. März 1909	Müller, Wilhelm
	6381a II	Haifischzahn	Ozeanien/Mikronesien/Federated		18. Dezember	Hellwig, Franz

Please note that many designations in this list have been identified as faulty, outdated or as racist abuse since the inventories' original conception

Bild	Inventarnummer	Objektbezeichnung	Herkunft	Ethnie	Sammlungszeitraum	Sammler
			States of Micronesia/Chuuk		1909	Emil
	6381b II	Haifischzahn	Ozeanien/Mikronesien/Federated States of Micronesia/Chuuk		18. Dezember 1909	Hellwig, Franz Emil
	6382 I	Trommel	Ozeanien/Melanesien/PNG/East New Britain Province/Jacquinot Bucht	--/Mengen	12. März 1909	Müller, Wilhelm
	6382 II	runde Perlmutter-Scheibe	Ozeanien/Mikronesien/Federated States of Micronesia/Chuuk		18. Dezember 1909	Hellwig, Franz Emil
	6383 I	Trommel	Ozeanien/Melanesien/PNG/East New Britain Province/Jacquinot Bucht	--/Mengen	12. März 1909	Müller, Wilhelm
	6383 II	Kopfstutz	Ozeanien/Mikronesien/Federated States of Micronesia/Chuuk		18. Dezember 1909	Hellwig, Franz Emil
	6384 I	Paddel	Ozeanien/Melanesien/PNG/East New Britain Province/Jacquinot Bucht		12. März 1909	Müller, Wilhelm
	6384 II	Tarospaten	Ozeanien/Mikronesien/Federated States of Micronesia/Chuuk		18. Dezember 1909	Hellwig, Franz Emil
	6385 I	Paddel	Ozeanien/Melanesien/PNG/East New Britain Province/Jacquinot Bucht		12. März 1909	Müller, Wilhelm
	6385 II	Kopfmuschel	Ozeanien/Mikronesien/Federated States of Micronesia/Chuuk		18. Dezember 1909	Hellwig, Franz Emil
	6386 I	Spindelkeule	Ozeanien/Melanesien/PNG/East New Britain Province/Jacquinot Bucht		12. März 1909	Müller, Wilhelm
	6386 II	Frauenmatte	Ozeanien/Mikronesien/Federated States of Micronesia/Chuuk		18. Dezember 1909	Hellwig, Franz Emil
	6387 I	Maultrommel	Ozeanien/Melanesien/PNG/East New Britain Province/Jacquinot Bucht		12. März 1909	Müller, Wilhelm
	6387a II	Kamm	Ozeanien/Mikronesien/Federated States of Micronesia/Chuuk		18. Dezember 1909	Hellwig, Franz Emil
	6387b II	Kamm	Ozeanien/Mikronesien/Federated States of Micronesia/Chuuk		18. Dezember 1909	Hellwig, Franz Emil
	6388 I	Speer	Ozeanien/Melanesien/PNG/East New Britain Province/Jacquinot Bucht		12. März 1909	Müller, Wilhelm

Please note that many designations in this list have been identified as faulty, outdated or as racist abuse since the inventories original conception

Bild	Inventarnummer	Objektbezeichnung	Herkunft	Ethnie	Sammlungszeitraum	Sammler
	6388 II	Fischhaken	Ozeanien/Mikronesien/Federated States of Micronesia/Chuuk		18. Dezember 1909	Hellwig, Franz Emil
	6389 I	Speer	Ozeanien/Melanesien/PNG/East New Britain Province/Jacquinot Bucht		12. März 1909	Müller, Wilhelm
	6389 II	Frauenmatte	Ozeanien/Mikronesien/Federated States of Micronesia/Chuuk		18. Dezember 1909	Hellwig, Franz Emil
	6390 I	Speer	Ozeanien/Melanesien/PNG/East New Britain Province/Jacquinot Bucht		12. März 1909	Müller, Wilhelm
	6390 II	Frauenmatte	Ozeanien/Mikronesien/Federated States of Micronesia/Chuuk		18. Dezember 1909	Hellwig, Franz Emil
	6391 I	Speer	Ozeanien/Melanesien/PNG/East New Britain Province/Jacquinot Bucht		12. März 1909	Müller, Wilhelm
	6391 II	Frauenmatte	Ozeanien/Mikronesien/Federated States of Micronesia/Chuuk		18. Dezember 1909	Hellwig, Franz Emil
	6392 I	Speer	Ozeanien/Melanesien/PNG/East New Britain Province/Jacquinot Bucht		12. März 1909	Müller, Wilhelm
	6392 II	Speer	Ozeanien/Mikronesien/Federated States of Micronesia/Chuuk		18. Dezember 1909	Hellwig, Franz Emil
	6393 I	Speer	Ozeanien/Melanesien/PNG/East New Britain Province/Jacquinot Bucht		12. März 1909	Müller, Wilhelm
	6393 II	Hut	Ozeanien/Mikronesien/Federated States of Micronesia/Chuuk		18. Dezember 1909	Hellwig, Franz Emil
	6394 I	Speer	Ozeanien/Melanesien/PNG/East New Britain Province/Jacquinot Bucht		12. März 1909	Müller, Wilhelm
	6394 II	Fischnetz	Ozeanien/Mikronesien/Federated States of Micronesia/Chuuk		18. Dezember 1909	Hellwig, Franz Emil
	6395 I	Speer	Ozeanien/Melanesien/PNG/East New Britain Province/Jacquinot Bucht		12. März 1909	Müller, Wilhelm
	6395 II	Frauenmatte	Ozeanien/Mikronesien/Federated States of Micronesia/Chuuk		18. Dezember 1909	Hellwig, Franz Emil
	6396 I	Speer	Ozeanien/Melanesien/PNG/East New Britain Province/Jacquinot		12. März 1909	Müller, Wilhelm

Please note that many designations in this list have been identified as faulty, outdated or as racist abuse since the inventaries´ original conception

Bild	Inventarnummer	Objektbezeichnung	Herkunft	Ethnie	Sammlungszeitraum	Sammler
			Bucht			
	6396 II	Vorder- und Hinterschurz	Ozeanien/Mikronesien/Federated States of Micronesia/Chuuk		18. Dezember 1909	Hellwig, Franz Emil
	6397 I	Speer	Ozeanien/Melanesien/PNG/East New Britain Province/Jacquinot Bucht		12. März 1909	Müller, Wilhelm
	6397 II	Schüssel	Ozeanien/Mikronesien/Federated States of Micronesia/Chuuk		18. Dezember 1909	Hellwig, Franz Emil
	6398 I	Speer	Ozeanien/Melanesien/PNG/East New Britain Province/Jacquinot Bucht		12. März 1909	Müller, Wilhelm
	6398 II	Rolle Kokosleine	Ozeanien/Mikronesien/Federated States of Micronesia/Chuuk		18. Dezember 1909	Hellwig, Franz Emil
	6399 I	Speer	Ozeanien/Melanesien/PNG/East New Britain Province/Jacquinot Bucht		12. März 1909	Müller, Wilhelm
	6399 II	Kopstutz	Ozeanien/Mikronesien/Federated States of Micronesia/Chuuk		18. Dezember 1909	Hellwig, Franz Emil
	6400 I	Speer	Ozeanien/Melanesien/PNG/East New Britain Province/Jacquinot Bucht		12. März 1909	Müller, Wilhelm
	6400 II	Kokosblatt-Klopfer	Ozeanien/Mikronesien/Federated States of Micronesia/Chuuk		18. Dezember 1909	Hellwig, Franz Emil
	6401 I	Speer	Ozeanien/Melanesien/PNG/East New Britain Province/Jacquinot Bucht		12. März 1909	Müller, Wilhelm
	6401 II	Blumenkranz	Ozeanien/Mikronesien/Federated States of Micronesia/Chuuk		18. Dezember 1909	Hellwig, Franz Emil
	6402 I	Speer	Ozeanien/Melanesien/PNG/East New Britain Province/Jacquinot Bucht		12. März 1909	Müller, Wilhelm
	6402 II	Männergürtel	Ozeanien/Mikronesien/Federated States of Micronesia/Chuuk		18. Dezember 1909	Hellwig, Franz Emil
	6403 I	Speer	Ozeanien/Melanesien/PNG/East New Britain Province/Jacquinot Bucht		12. März 1909	Müller, Wilhelm
	6403 II	Ohrgehänge	Ozeanien/Mikronesien/Federated States of Micronesia/Chuuk		18. Dezember 1909	Hellwig, Franz Emil

Please note that many designations in this list have been identified as faulty, outdated or as racist abuse since the inventories original conception

Bild	Inventarnummer	Objektbezeichnung	Herkunft	Ethnie	Sammlungszeitraum	Sammler
	6404 I	Speer	Ozeanien/Melanesien/PNG/East New Britain Province/Jacquinot Bucht		12. März 1909	Müller, Wilhelm
	6404 II	Ohrgehänge	Ozeanien/Mikronesien/Federated States of Micronesia/Chuuk		18. Dezember 1909	Hellwig, Franz Emil
	6405 I dop 1	Speer	Ozeanien/Melanesien/PNG/East New Britain Province/Jacquinot Bucht		12. März 1909	Müller, Wilhelm
	6405 I dop 2	Speer				
	6405a II	Schildpatt-Armring	Ozeanien/Mikronesien/Federated States of Micronesia/Chuuk		17./18. Dezember 1909	Hellwig, Franz Emil
	6405b II	Schildpatt-Armring	Ozeanien/Mikronesien/Federated States of Micronesia/Chuuk		17./18. Dezember 1909	Hellwig, Franz Emil
	6406 I	Speer	Ozeanien/Melanesien/PNG/East New Britain Province/Jacquinot Bucht		12. März 1909	Müller, Wilhelm
	6406 II	Schildpatt-Armring	Ozeanien/Mikronesien/Federated States of Micronesia/Chuuk		17./18. Dezember 1909	Hellwig, Franz Emil
	6407 I	Speer	Ozeanien/Melanesien/PNG/East New Britain Province/Jacquinot Bucht		12. März 1909	Müller, Wilhelm
	6407 II	Schildpatt-Armring	Ozeanien/Mikronesien/Federated States of Micronesia/Chuuk		17./18. Dezember 1909	Hellwig, Franz Emil
	6408 I	Speer	Ozeanien/Melanesien/PNG/East New Britain Province/Jacquinot Bucht		12. März 1909	Müller, Wilhelm
	6408 II	Beilklinge	Ozeanien/Mikronesien/Federated States of Micronesia/Chuuk		17. Dezember 1909	Hellwig, Franz Emil
	6409 I	Speer	Ozeanien/Melanesien/PNG/East New Britain Province/Jacquinot Bucht		12. März 1909	Müller, Wilhelm
	6409 II	Ohrgehänge	Ozeanien/Mikronesien/Federated States of Micronesia/Chuuk		17. Dezember 1909	Hellwig, Franz Emil
	6410 I	Speer	Ozeanien/Melanesien/PNG/East New Britain Province/Jacquinot Bucht		12. März 1909	Müller, Wilhelm
	6410 II	Korb aus Kokosblatt	Ozeanien/Mikronesien/Federated States of Micronesia/Chuuk		17. Dezember 1909	Hellwig, Franz Emil

Please note that many designations in this list have been identified as faulty, outdated or as racist abuse since the inventories' original conception

Bild	Inventarnummer	Objektbezeichnung	Herkunft	Ethnie	Sammlungszeitraum	Sammler
	6411 I	Speer	Ozeanien/Melanesien/PNG/East New Britain Province/Jacquinot Bucht		12. März 1909	Müller, Wilhelm
	6411 II	Korb aus Kokosblatt	Ozeanien/Mikronesien/Federated States of Micronesia/Chuuk		17. Dezember 1909	Hellwig, Franz Emil
	6412 I	Leichenspindel	Ozeanien/Melanesien/PNG/East New Britain Province/Jacquinot Bucht		12. März 1909	Müller, Wilhelm
	6412 II	Korb für Feldfrüchte	Ozeanien/Mikronesien/Federated States of Micronesia/Chuuk		18. Dezember 1909	Hellwig, Franz Emil
	6413 I	Aufhängegerüst	Ozeanien/Melanesien/PNG/East New Britain Province/Jacquinot Bucht		12. März 1909	Müller, Wilhelm
	6413 II	Halskette	Ozeanien/Mikronesien/Federated States of Micronesia/Chuuk		18. Dezember 1909	Hellwig, Franz Emil
	6414 I	Flachkeule	Ozeanien/Melanesien/PNG/East New Britain Province/Maton: östlich der Jacquinot-Bucht	--/Mengen	13. März 1909	Müller, Wilhelm
	6414 II	Paar Schmuckanhänger	Ozeanien/Mikronesien/Federated States of Micronesia/Chuuk		18. Dezember 1909	Hellwig, Franz Emil
	6415 I	Flachkeule	Ozeanien/Melanesien/PNG/East New Britain Province/Maton: östlich der Jacquinot-Bucht	--/Mengen	13. März 1909	Müller, Wilhelm
	6415 II	Kopfstutz	Ozeanien/Mikronesien/Federated States of Micronesia/Chuuk		17. Dezember 1909	Hellwig, Franz Emil
	6416 I	Bandkeule aus Holz	Ozeanien/Melanesien/PNG/East New Britain Province/Maton: östlich der Jacquinot-Bucht	--/Mengen	13. März 1909	Müller, Wilhelm
	6416 II	Kanuaxtstiel	Ozeanien/Mikronesien/Federated States of Micronesia/Chuuk		18. Dezember 1909	Hellwig, Franz Emil
	6417 I	Bandkeule aus Holz	Ozeanien/Melanesien/PNG/East New Britain Province/Maton: östlich der Jacquinot-Bucht	--/Mengen	13. März 1909	Müller, Wilhelm
	6417 II	Schildpatt-Armring	Ozeanien/Mikronesien/Federated States of Micronesia/Chuuk		19. Dezember 1909	Hellwig, Franz Emil
	6418 I	Bandkeule aus Holz	Ozeanien/Melanesien/PNG/East New Britain Province/Maton: östlich der Jacquinot-Bucht	--/Mengen	13. März 1909	Müller, Wilhelm
	6418 II	Schildpatt-Armring	Ozeanien/Mikronesien/Federated		19. Dezember	Hellwig, Franz

Please note that many designations in this list have been identified as faulty, outdated or as racist abuse since the inventories' original conception

Bild	Inventarnummer	Objektbezeichnung	Herkunft	Ethnie	Sammlungszeitraum	Sammler
			States of Micronesia/Chuuk		1909	Emil
	6419 I	Trommel	Ozeanien/Melanesien/PNG/East New Britain Province/Maton: östlich der Jacquinot-Bucht		13. März 1909	Müller, Wilhelm
	6419 II	Seilprobe	Ozeanien/Mikronesien/Federated States of Micronesia/Chuuk		18. Dezember 1909	Hellwig, Franz Emil
	6420 I	Rindenschale für Taro	Ozeanien/Melanesien/PNG/East New Britain Province/Maton: östlich der Jacquinot-Bucht	--/Mengen	13. März 1909	Müller, Wilhelm
	6420 II	Brotfruchtbruchgabel	Ozeanien/Mikronesien/Federated States of Micronesia/Chuuk		19. Dezember 1909	Hellwig, Franz Emil
	6421 I	Kopfschmuck	Ozeanien/Melanesien/PNG/East New Britain Province/Maton: östlich der Jacquinot-Bucht	--/Mengen	13. März 1909	Müller, Wilhelm
	6421 II	Angelstock mit Angelschnur	Ozeanien/Mikronesien/Federated States of Micronesia/Chuuk		20. Dezember 1909	Hellwig, Franz Emil
	6422 I	Tanzhut	Ozeanien/Melanesien/PNG/East New Britain Province/Maton: östlich der Jacquinot-Bucht	--/Mengen	13. März 1909	Müller, Wilhelm
	6422a II	Deckeldose	Ozeanien/Mikronesien/Federated States of Micronesia/Chuuk		20. Dezember 1909	Hellwig, Franz Emil
	6422b II	Ohrscheibe	Ozeanien/Mikronesien/Federated States of Micronesia/Chuuk		20. Dezember 1909	Hellwig, Franz Emil
	6423 I	Brustschmuck aus Schildpatt	Ozeanien/Melanesien/PNG/East New Britain Province	--/Mengen	12. März 1909	Müller, Wilhelm
	6423 II	Kamm	Ozeanien/Mikronesien/Federated States of Micronesia/Chuuk		20. Dezember 1909	Hellwig, Franz Emil
	6424 I	Rindenstoff	Ozeanien/Melanesien/PNG/East New Britain Province/Mope; vor Mündung des Warangoi	--/Sulka	15. März 1909	Müller, Wilhelm
	6424 II	Kamm	Ozeanien/Mikronesien/Federated States of Micronesia/Chuuk		20. Dezember 1909	Hellwig, Franz Emil
	6425 II	Paar Ohrpflöcke	Ozeanien/Mikronesien/Federated States of Micronesia/Chuuk		20. Dezember 1909	Hellwig, Franz Emil
	6425a I	Tanzhut - stillgelegter Datensatz	Ozeanien/Melanesien/PNG/East New Britain Province/Mope; vor Mündung des Warangoi	--/Sulka	15. März 1909	Müller, Wilhelm
	6425b I	Armband (Nachtrag)	Ozeanien/Melanesien/PNG/East New Britain Province		3. Januar 1909	Müller, Wilhelm

Please note that many designations in this list have been identified as faulty, outdated or as racist abuse since the inventors' original conception

Bild	Inventarnummer	Objektbezeichnung	Herkunft	Ethnie	Sammlungszeitraum	Sammler
	6426 I	Holzskulptur	Ozeanien/Melanesien/PNG/New Ireland Province			Heinemann?
	6426 II	kleine Farbschüssel	Ozeanien/Mikronesien/Federated States of Micronesia/Chuuk		20. Dezember 1909	Hellwig, Franz Emil
	6427 I	Figur aus Holz	Ozeanien/Melanesien/PNG/East Sepik Province/oberer Sepik		1909	Roscher, (Kapitän)
	6427a II	langer Tarospaten	Ozeanien/Mikronesien/Federated States of Micronesia/Chuuk		20. Dezember 1909	Hellwig, Franz Emil
	6427b II	Ohrgehänge	Ozeanien/Mikronesien/Federated States of Micronesia/Chuuk		20. Dezember 1909	Hellwig, Franz Emil
	6428 I	[kein Eintrag / Nummer nicht vergeben?]	Ozeanien/Melanesien			Müller, Wilhelm
	6428 II	Ohrgehänge	Ozeanien/Mikronesien/Federated States of Micronesia/Chuuk		20. Dezember 1909	Hellwig, Franz Emil
	6429 I	[kein Eintrag / Nummer nicht vergeben?]	Ozeanien/Melanesien			Müller, Wilhelm
	6429 II	Ohrring	Ozeanien/Mikronesien/Federated States of Micronesia/Chuuk		20. Dezember 1909	Hellwig, Franz Emil
	6430 I	Tabakklopfer	Ozeanien/Melanesien/PNG/East New Britain Province/Missionsstation St. Paul	--/Baining	13. April 1909	Müller, Wilhelm
	6430 II	Gelbfarbhut (Kugel)	Ozeanien/Mikronesien/Federated States of Micronesia/Chuuk		20. Dezember 1909	Hellwig, Franz Emil
	6431 I	Kopfaufsatz	Ozeanien/Melanesien/PNG/East New Britain Province/Dorf Tageb		14. April 1909	Müller, Wilhelm
	6431 II	Korb aus Kokosblatt	Ozeanien/Mikronesien/Federated States of Micronesia/Chuuk		20. Dezember 1909	Hellwig, Franz Emil
	6432 I	Kopfaufsatz	Ozeanien/Melanesien/PNG/East New Britain Province/Dorf Tageb		14. April 1909	Müller, Wilhelm
	6432a II	Ohrgehänge	Ozeanien/Mikronesien/Federated States of Micronesia/Chuuk		20. Dezember 1909	Hellwig, Franz Emil
	6432b II	Triton-Muschel	Ozeanien/Mikronesien/Federated States of Micronesia/Chuuk		20. Dezember 1909	Hellwig, Franz Emil
	6433 I	Kopfaufsatz	Ozeanien/Melanesien/PNG/East New Britain Province/Dorf Tageb		14. April 1909	Müller, Wilhelm

Please note that many designations in this list have been identified as faulty, outdated or as racist abuse since the inventories´ original conception

Bild	Inventarnummer	Objektbezeichnung	Herkunft	Ethnie	Sammlungszeitraum	Sammler
	6433 II	Armring	Ozeanien/Mikronesien/Federated States of Micronesia/Chuuk		20. Dezember 1909	Hellwig, Franz Emil
	6434 I	Kopfaufsatz	Ozeanien/Melanesien/PNG/East New Britain Province/Dorf Tageb		14. April 1909	Müller, Wilhelm
	6434 II	Armring	Ozeanien/Mikronesien/Federated States of Micronesia/Chuuk		20. Dezember 1909	Hellwig, Franz Emil
	6435 I	Kopfaufsatz	Ozeanien/Melanesien/PNG/East New Britain Province/Dorf Tageb		14. April 1909	Müller, Wilhelm
	6435 II	Armring	Ozeanien/Mikronesien/Federated States of Micronesia/Chuuk		20. Dezember 1909	Hellwig, Franz Emil
	6436 I	Kopfaufsatz	Ozeanien/Melanesien/PNG/East New Britain Province/Dorf Tageb	--/Baining	14. April 1909	Müller, Wilhelm
	6436a II	Muschelhohlklinge	Ozeanien/Mikronesien/Federated States of Micronesia/Chuuk		20. Dezember 1909	Hellwig, Franz Emil
	6436b II	Muschelhohlklinge	Ozeanien/Mikronesien/Federated States of Micronesia/Chuuk		20. Dezember 1909	Hellwig, Franz Emil
	6436c II	Muschelhohlklinge	Ozeanien/Mikronesien/Federated States of Micronesia/Chuuk		20. Dezember 1909	Hellwig, Franz Emil
	6436d II	Armring	Ozeanien/Mikronesien/Federated States of Micronesia/Chuuk		20. Dezember 1909	Hellwig, Franz Emil
	6437 I	Kopfaufsatz	Ozeanien/Melanesien/PNG/East New Britain Province/Dorf Tageb		14. April 1909	Müller, Wilhelm
	6437 II	Fischreuse	Ozeanien/Mikronesien/Federated States of Micronesia/Chuuk		20. Dezember 1909	Hellwig, Franz Emil
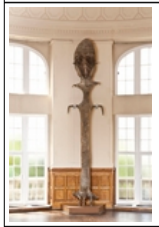	6438 I	Figur - männliche hareicha-Maske	Ozeanien/Melanesien/PNG/East New Britain Province/Dorf Tageb	--/Baining	14. April 1909	Müller, Wilhelm
	6438 II	Muschelbeilhohlklinge	Ozeanien/Mikronesien/Federated States of Micronesia/Chuuk		20. Dezember 1909	Hellwig, Franz Emil
	6439 I	Figur - weibliche hareicha-Maske	Ozeanien/Melanesien/PNG/East New Britain Province/Dorf Tageb		14. April 1909	Müller, Wilhelm

Please note that many designations in this list have been identified as faulty, outdated or as racist abuse since the inventors´ original conception

Bild	Inventarnummer	Objektbezeichnung	Herkunft	Ethnie	Sammlungszeitraum	Sammler
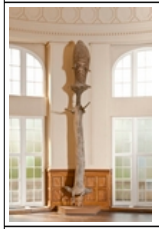						
	6439 II	Taropspaten	Ozeanien/Mikronesien/Federated States of Micronesia/Chuuk		20. Dezember 1909	Hellwig, Franz Emil
	6440 I	menschliche Maske	Ozeanien/Melanesien/PNG/East New Britain Province/Dorf Tageb		14. April 1909	Müller, Wilhelm
	6440a II	Tragstock	Ozeanien/Mikronesien/Federated States of Micronesia/Chuuk		20. Dezember 1909	Hellwig, Franz Emil
	6440b II	Bündel Medizin	Ozeanien/Mikronesien/Federated States of Micronesia/Chuuk		20. Dezember 1909	Hellwig, Franz Emil
	6441 I	menschliche Maske	Ozeanien/Melanesien/PNG/East New Britain Province/Dorf Tageb		14. April 1909	Müller, Wilhelm
	6441a II	Bündel Medizin	Ozeanien/Mikronesien/Federated States of Micronesia/Chuuk		20. Dezember 1909	Hellwig, Franz Emil
	6441b II	kleiner Tarospaten	Ozeanien/Mikronesien/Federated States of Micronesia/Chuuk		20. Dezember 1909	Hellwig, Franz Emil
	6442 I	Kopf einer Haraicha-Maske	Ozeanien/Melanesien/PNG/East New Britain Province/Dorf Tageb	--/Baining	14. April 1909	Müller, Wilhelm
	6442 II	Fischspeer	Ozeanien/Mikronesien/Federated States of Micronesia/Chuuk		20. Dezember 1909	Hellwig, Franz Emil
	6443 I	Maske	Ozeanien/Melanesien/PNG/East New Britain Province/Dorf Tageb		14. April 1909	Müller, Wilhelm
	6443 II	Rolle Kokosschnur, Handelspackung (für Truk)	Ozeanien/Mikronesien/Federated States of Micronesia/Chuuk		20. Dezember 1909	Hellwig, Franz Emil
	6444 I	Keule aus Holz, mit Stein	Ozeanien/Melanesien/PNG/East New Britain Province/Dorf Tageb		14. April 1909	Müller, Wilhelm
	6444 II	Dach-Nähnadel	Ozeanien/Mikronesien/Federated States of Micronesia/Chuuk		20. Dezember 1909	Hellwig, Franz Emil
	6445 II	Spaten	Ozeanien/Mikronesien/Federated States of Micronesia/Chuuk		20. Dezember 1909	Hellwig, Franz Emil
	6445a I	Tanzgerät; zu 6445b I gehörig	Ozeanien/Melanesien/PNG/East New Britain Province		16. April 1909	Müller, Wilhelm
	6445b I	Paar Tanzgeräte	Ozeanien/Melanesien/PNG/East		16. April 1909	Müller, Wilhelm

Please note that many designations in this list have been identified as faulty, outdated or as racist abuse since the inventories´ original conception

Bild	Inventarnummer	Objektbezeichnung	Herkunft	Ethnie	Sammlungszeitraum	Sammler
			New Britain Province			
	6446 II	Schildpatt-Ohrscheibe	Ozeanien/Mikronesien/Federated States of Micronesia/Chuuk		20. Dezember 1909	Hellwig, Franz Emil
	6446a I	Paar Tanzgeräte	Ozeanien/Melanesien/PNG/East New Britain Province		16. April 1909	Müller, Wilhelm
	6446b I	Paar Tanzgeräte	Ozeanien/Melanesien/PNG/East New Britain Province		16. April 1909	Müller, Wilhelm
	6447 II	Schildpatt-Ohrscheibe - Schildpattauflage	Ozeanien/Mikronesien/Federated States of Micronesia/Chuuk		20. Dezember 1909	Hellwig, Franz Emil
	6447a I	Paar Tanzgeräte	Ozeanien/Melanesien/PNG/East New Britain Province		16. April 1909	Müller, Wilhelm
	6447b I	Paar Tanzgeräte	Ozeanien/Melanesien/PNG/East New Britain Province		16. April 1909	Müller, Wilhelm
	6448 II	Ohrgehänge	Ozeanien/Mikronesien/Federated States of Micronesia/Chuuk		20. Dezember 1909	Hellwig, Franz Emil
	6448a I	Paar Tanzgeräte	Ozeanien/Melanesien/PNG/East New Britain Province		16. April 1909	Müller, Wilhelm
	6448b I	Paar Tanzgeräte	Ozeanien/Melanesien/PNG/East New Britain Province		16. April 1909	Müller, Wilhelm
	6449 II	Handfischnetz	Ozeanien/Mikronesien/Federated States of Micronesia/Chuuk		20. Dezember 1909	Hellwig, Franz Emil
	6449a I	Paar Tanzgeräte	Ozeanien/Melanesien/PNG/East New Britain Province		16. April 1909	Müller, Wilhelm
	6449b I	Paar Tanzgeräte	Ozeanien/Melanesien/PNG/East New Britain Province		16. April 1909	Müller, Wilhelm
	6450 I	Kalkspatel	Ozeanien/Melanesien/PNG/West New Britain Province/Sahe		30. April 1909	Müller, Wilhelm
	6450 II	Gelbfärbhut	Ozeanien/Mikronesien/Federated States of Micronesia/Chuuk		20. Dezember 1909	Hellwig, Franz Emil
	6451 I	Speer	Ozeanien/Melanesien/PNG/West New Britain Province/Sahe		30. April 1909	Müller, Wilhelm
	6451 II	Perlschalen-Faserschaber	Ozeanien/Mikronesien/Federated States of Micronesia/Chuuk		20. Dezember 1909	Hellwig, Franz Emil
	6452 I	Kamm mit Kasuarfedern	Ozeanien/Melanesien/PNG/West New Britain Province/Dorf Bariai		30. April 1909	Müller, Wilhelm

Please note that many designations in this list have been identified as faulty, outdated or as racist abuse since the inventories originate from the conception

Bild	Inventarnummer	Objektbezeichnung	Herkunft	Ethnie	Sammlungszeitraum	Sammler
	6452 II	langer Fischspeer	Ozeanien/Mikronesien/Federated States of Micronesia/Chuuk		20. Dezember 1909	Hellwig, Franz Emil
	6453 I	Muschelgeld	Ozeanien/Melanesien/PNG/West New Britain Province/Dorf Bariai		29. April 1909	Müller, Wilhelm
	6453 II	Liebes-Steck-Speer	Ozeanien/Mikronesien/Federated States of Micronesia/Chuuk		20. Dezember 1909	Hellwig, Franz Emil
	6454 I	Fischnetz	Ozeanien/Melanesien/PNG/Morobe Province/Dampierstraße		1. Mai 1909	Müller, Wilhelm
	6454 II	Tanzstab	Ozeanien/Mikronesien/Federated States of Micronesia/Chuuk		20. Dezember 1909	Hellwig, Franz Emil
	6455 I	Keulenstein, sternförmig	Ozeanien/Melanesien/PNG/West New Britain Province/Kileni		2. Mai 1909	Müller, Wilhelm
	6455 II	Fischspeer	Ozeanien/Mikronesien/Federated States of Micronesia/Chuuk		20. Dezember 1909	Hellwig, Franz Emil
	6456 I	Speer	Ozeanien/Melanesien/PNG/Madang Province		7. Mai 1909	Müller, Wilhelm
	6456 II	Tragkeule	Ozeanien/Mikronesien/Federated States of Micronesia/Chuuk		20. Dezember 1909	Hellwig, Franz Emil
	6457 I	Speer	Ozeanien/Melanesien/PNG/Madang Province		7. Mai 1909	Müller, Wilhelm
	6457 II	Tanz- oder Reigenstab	Ozeanien/Mikronesien/Federated States of Micronesia/Chuuk		20. Dezember 1909	Hellwig, Franz Emil
	6458 I	Speer	Ozeanien/Melanesien/PNG/Madang Province		7. Mai 1909	Müller, Wilhelm
	6458a II	Halskette	Ozeanien/Mikronesien/Federated States of Micronesia/Chuuk		20. Dezember 1909	Hellwig, Franz Emil
	6458b II	Regenkragen	Ozeanien/Mikronesien/Federated States of Micronesia/Chuuk		20. Dezember 1909	Hellwig, Franz Emil
	6459 I	Speer	Ozeanien/Melanesien/PNG/Madang Province		7. Mai 1909	Müller, Wilhelm
	6459a II	Dachnadel	Ozeanien/Mikronesien/Federated States of Micronesia/Chuuk		20. Dezember 1909	Hellwig, Franz Emil
	6459b II	Dachnadel	Ozeanien/Mikronesien/Federated States of Micronesia/Chuuk		20. Dezember 1909	Hellwig, Franz Emil
	6460 I	Speer	Ozeanien/Melanesien/PNG/Madang Province		7. Mai 1909	Müller, Wilhelm
	6460 II	Kokos-Nuß	Ozeanien/Mikronesien/Federated States of Micronesia/Chuuk		20. Dezember 1909	Hellwig, Franz Emil

Please note that many designations in this list have been identified as faulty, outdated or as racist abuse since the inventories' original conception

Bild	Inventarnummer	Objektbezeichnung	Herkunft	Ethnie	Sammlungszeitraum	Sammler
	6461 I	Speer	Ozeanien/Melanesien/PNG/Madang Province		7. Mai 1909	Müller, Wilhelm
	6461 II	lange (Handels-) Rollenschnur	Ozeanien/Mikronesien/Federated States of Micronesia/Chuuk		20. Dezember 1909	Hellwig, Franz Emil
	6462 I	Bogen	Ozeanien/Melanesien/PNG/Madang Province		Mai 1909	Müller, Wilhelm
	6462a II	Kokosnussöffner	Ozeanien/Mikronesien/Federated States of Micronesia/Chuuk		20. Dezember 1909	Hellwig, Franz Emil
	6462b II	Angelnadel	Ozeanien/Mikronesien/Federated States of Micronesia/Chuuk		20. Dezember 1909	Hellwig, Franz Emil
	6463 I	Bündel mit 16 Pfeilen	Ozeanien/Melanesien/PNG/Madang Province		Mai 1909	Müller, Wilhelm
	6463 II	Angelnadel	Ozeanien/Mikronesien/Federated States of Micronesia/Chuuk		20. Dezember 1909	Hellwig, Franz Emil
	6464 I	Trommel	Ozeanien/Melanesien/PNG/Madang Province		7. Mai 1909	Müller, Wilhelm
	6464 II	kleine Kokosnuss	Ozeanien/Mikronesien/Federated States of Micronesia/Chuuk		20. Dezember 1909	Hellwig, Franz Emil
	6465 I	Tanzhut	Ozeanien/Melanesien/PNG/Morobe Province/Waramkau / Dorfteil: Sialum		9. Mai 1909	Müller, Wilhelm
	6465 II	Anzahl Kokosscheibe für Ohrgehänge	Ozeanien/Mikronesien/Federated States of Micronesia/Chuuk		20. Dezember 1909	Hellwig, Franz Emil
	6466 I	Tanzhut	Ozeanien/Melanesien/PNG/Morobe Province/Waramkau / Dorfteil: Sialum		9. Mai 1909	Müller, Wilhelm
	6466 II	Fischhaut-Raspel	Ozeanien/Mikronesien/Federated States of Micronesia/Chuuk		20. Dezember 1909	Hellwig, Franz Emil
	6467 I	Tanzhut	Ozeanien/Melanesien/PNG/Morobe Province/Waramkau / Dorfteil: Sialum		9. Mai 1909	Müller, Wilhelm
	6467 II	Schildkrötenknochen-Eßspatel	Ozeanien/Mikronesien/Federated States of Micronesia/Chuuk		20. Dezember 1909	Hellwig, Franz Emil
	6468 I	Tanzhut	Ozeanien/Melanesien/PNG/Morobe Province/Waramkau / Dorfteil: Sialum		9. Mai 1909	Müller, Wilhelm
	6468 II	Konus-Deckel	Ozeanien/Mikronesien/Federated States of Micronesia/Chuuk		20. Dezember 1909	Hellwig, Franz Emil

Please note that many designations in this list have been identified as faulty, outdated or as racist abuse since the inventories´ original conception

Bild	Inventarnummer	Objektbezeichnung	Herkunft	Ethnie	Sammlungszeitraum	Sammler
	6469 I	angefangene Tasche	Ozeanien/Melanesien/PNG/Morobe Province/Waramkau / Dorfteil: Sialum		9. Mai 1909	Müller, Wilhelm
	6469 II	Büchse ; Fregattvogel-Flügelknochen	Ozeanien/Mikronesien/Federated States of Micronesia/Chuuk		20. Dezember 1909	Hellwig, Franz Emil
	6470 I	Beschnitzter Hauspfosten	Ozeanien/Melanesien/PNG/Morobe Province/Sikawa		10. Mai 1909	Müller, Wilhelm
	6470 II	Tarospaten für Kinder	Ozeanien/Mikronesien/Federated States of Micronesia/Chuuk		20. Dezember 1909	Hellwig, Franz Emil
	6471 I	Hauspfosten	Ozeanien/Melanesien/PNG/Morobe Province/Sikawa		10. Mai 1909	Müller, Wilhelm
	6471 II	Tragstock für Palmsaft	Ozeanien/Mikronesien/Federated States of Micronesia/Chuuk		20. Dezember 1909	Hellwig, Franz Emil
	6472 I	Pfeil	Ozeanien/Melanesien/PNG/Morobe Province/Dorf Bonga		12. Mai 1909	Müller, Wilhelm
	6472 II	Tragstock für Palmsaft	Ozeanien/Mikronesien/Federated States of Micronesia/Chuuk		20. Dezember 1909	Hellwig, Franz Emil
	6473 I	Pfeil	Ozeanien/Melanesien/PNG/Morobe Province/Dorf Bonga		12. Mai 1909	Müller, Wilhelm
	6473 II	Tragstock für Palmsaft	Ozeanien/Mikronesien/Federated States of Micronesia/Chuuk		20. Dezember 1909	Hellwig, Franz Emil
	6474 I	Pfeil	Ozeanien/Melanesien/PNG/Morobe Province/Dorf Bonga		12. Mai 1909	Müller, Wilhelm
	6474 II	Tragstock für Palmsaft	Ozeanien/Mikronesien/Federated States of Micronesia/Chuuk		20. Dezember 1909	Hellwig, Franz Emil
	6475 I	Pfeil	Ozeanien/Melanesien/PNG/Morobe Province/Dorf Bonga		12. Mai 1909	Müller, Wilhelm
	6475a II	Schildpatt-Ohrscheibe	Ozeanien/Mikronesien/Federated States of Micronesia/Chuuk		20. Dezember 1909	Hellwig, Franz Emil
	6475b II	Schildpatt-Ohrscheibe	Ozeanien/Mikronesien/Federated States of Micronesia/Chuuk		20. Dezember 1909	Hellwig, Franz Emil
	6475c II	Kamm	Ozeanien/Mikronesien/Federated States of Micronesia/Chuuk		20. Dezember 1909	Hellwig, Franz Emil
	6476 I	Pfeil	Ozeanien/Melanesien/PNG/Morobe Province/Dorf Bonga		12. Mai 1909	Müller, Wilhelm
	6476 II	Bastklopfer	Ozeanien/Mikronesien/Federated States of Micronesia/Chuuk		20. Dezember 1909	Hellwig, Franz Emil
	6477 I	Singsingstab	Ozeanien/Melanesien/PNG/Morobe		12. Mai 1909	Müller, Wilhelm

Please note that many designations in this list have been identified as faulty, outdated or as racist abuse since the inventories' original conception

Bild	Inventarnummer	Objektbezeichnung	Herkunft	Ethnie	Sammlungszeitraum	Sammler
			Province/Malmalome			
	6477 II	Kamm	Ozeanien/Mikronesien/Federated States of Micronesia/Chuuk		20. Dezember 1909	Hellwig, Franz Emil
	6478 I	Singsingstab	Ozeanien/Melanesien/PNG/Morobe Province/Malmalome		12. Mai 1909	Müller, Wilhelm
	6478 II	Fischschnur	Ozeanien/Mikronesien/Federated States of Micronesia/Chuuk		20. Dezember 1909	Hellwig, Franz Emil
	6479 I	Singsingstab	Ozeanien/Melanesien/PNG/Morobe Province/Malmalome		12. Mai 1909	Müller, Wilhelm
	6479 II	Rattenfalle	Ozeanien/Mikronesien/Federated States of Micronesia/Chuuk		20. Dezember 1909	Hellwig, Franz Emil
	6480 I	Singsingstab	Ozeanien/Melanesien/PNG/Morobe Province/Malmalome		12. Mai 1909	Müller, Wilhelm
	6480 II	Keule	Ozeanien/Mikronesien/Federated States of Micronesia/Chuuk		20. Dezember 1909	Hellwig, Franz Emil
	6481 I	Singsingstab	Ozeanien/Melanesien/PNG/Morobe Province/Malmalome		12. Mai 1909	Müller, Wilhelm
	6481 II	dreieckige Kanu-Tasche	Ozeanien/Mikronesien/Federated States of Micronesia/Chuuk		20. Dezember 1909	Hellwig, Franz Emil
	6482 I	Federsingsingstab	Ozeanien/Melanesien/PNG/Morobe Province/Malmalome		12. Mai 1909	Müller, Wilhelm
	6482 II	Holzschüssel	Ozeanien/Mikronesien/Federated States of Micronesia/Chuuk		20. Dezember 1909	Hellwig, Franz Emil
	6483 I	Federsingsingstab - Gesehen: das Griffteil	Ozeanien/Melanesien/PNG/Morobe Province/Malmalome		12. Mai 1909	Müller, Wilhelm
	6483a II	Liebessteckstock	Ozeanien/Mikronesien/Federated States of Micronesia/Chuuk		20. Dezember 1909	Hellwig, Franz Emil
	6483b II	Fischfalle	Ozeanien/Mikronesien/Federated States of Micronesia/Chuuk		20. Dezember 1909	Hellwig, Franz Emil
	6484 I	Singsingtanzbrett	Ozeanien/Melanesien/PNG/Morobe Province/Malmalome		12. Mai 1909	Müller, Wilhelm
	6484 II	Fischfalle	Ozeanien/Mikronesien/Federated States of Micronesia/Chuuk		20. Dezember 1909	Hellwig, Franz Emil
	6485 I	Käschernetz	Ozeanien/Melanesien/PNG/Morobe Province/Malmalome		12. Mai 1909	Müller, Wilhelm
	6485 II	Fischfalle	Ozeanien/Mikronesien/Federated States of Micronesia/Chuuk		20. Dezember 1909	Hellwig, Franz Emil

Please note that many designations in this list have been identified as racist, outdated or as racist abuse since the inventories original conception

Bild	Inventarnummer	Objektbezeichnung	Herkunft	Ethnie	Sammlungszeitraum	Sammler
	6486 I	Rindenstoff	Ozeanien/Melanesien/PNG/Madang Province/Dorf Konapuna		13. Mai 1909	Müller, Wilhelm
	6486 II	Handnetz	Ozeanien/Mikronesien/Federated States of Micronesia/Chuuk		20. Dezember 1909	Hellwig, Franz Emil
	6487 I	Steinbeil	Ozeanien/Melanesien/PNG/Madang Province/Dorf Konapuna		13. Mai 1909	Müller, Wilhelm
	6487 II	Tragestock	Ozeanien/Mikronesien/Federated States of Micronesia/Chuuk		20. Dezember 1909	Hellwig, Franz Emil
	6488 I	Fischreuse	Ozeanien/Melanesien/PNG/Madang Province/Dorf Konapuna		13. Mai 1909	Müller, Wilhelm
	6488 II	Nasenflöte	Ozeanien/Mikronesien/Federated States of Micronesia/Chuuk		20. Dezember 1909	Hellwig, Franz Emil
	6489 I	Speer mit Bambusspitze	Ozeanien/Melanesien/PNG/Madang Province/Dorf Konapuna		13. Mai 1909	Müller, Wilhelm
	6489a II	Kopfschnur	Ozeanien/Mikronesien/Federated States of Micronesia/Chuuk		20. Dezember 1909	Hellwig, Franz Emil
	6489b II	Frauengürtel	Ozeanien/Mikronesien/Federated States of Micronesia/Chuuk		20. Dezember 1909	Hellwig, Franz Emil
	6490 I	Speer	Ozeanien/Melanesien/PNG/Madang Province/Bog		14. Mai 1909	Müller, Wilhelm
	6490 II	Reißring	Ozeanien/Mikronesien/Federated States of Micronesia/Chuuk		20. Dezember 1909	Hellwig, Franz Emil
	6491 I	Fisch; Hauszierat am Giebel	Ozeanien/Melanesien/PNG/Madang Province/Bog		14. Mai 1909	Müller, Wilhelm
	6491 II	Ohrring	Ozeanien/Mikronesien/Federated States of Micronesia/Chuuk		20. Dezember 1909	Hellwig, Franz Emil
	6492 I	Fisch, Hauszierat am Giebel	Ozeanien/Melanesien/PNG/Madang Province/Bog		14. Mai 1909	Müller, Wilhelm
	6492 II	Fingerschlagring	Ozeanien/Mikronesien/Federated States of Micronesia/Chuuk		20. Dezember 1909	Hellwig, Franz Emil
	6493 I	Tontopf	Ozeanien/Melanesien/PNG/Madang Province/Dörfer Panup und Hilu		19./20. Mai 1909	Müller, Wilhelm
	6493 II	Ohrgehänge	Ozeanien/Mikronesien/Federated States of Micronesia/Chuuk		20. Dezember 1909	Hellwig, Franz Emil
	6494 I	Tontopf	Ozeanien/Melanesien/PNG/Madang Province/Dörfer Panup und Hilu		19./20. Mai 1909	Müller, Wilhelm
	6494 II	Ohrgehänge	Ozeanien/Mikronesien/Federated States of Micronesia/Chuuk		20. Dezember 1909	Hellwig, Franz Emil

Please note that many designations in this list have been identified as faulty, outdated or as racist abuse since the inventories´ original conception

Bild	Inventarnummer	Objektbezeichnung	Herkunft	Ethnie	Sammlungszeitraum	Sammler
	6495 I	Tontopf	Ozeanien/Melanesien/PNG/Madang Province/Dörfer Panup und Hilu		19./20. Mai 1909	Müller, Wilhelm
	6495 II	Ohrgehänge	Ozeanien/Mikronesien/Federated States of Micronesia/Chuuk		20. Dezember 1909	Hellwig, Franz Emil
	6496 I	Tontopf	Ozeanien/Melanesien/PNG/Madang Province/Dörfer Panup und Hilu		19./20. Mai 1909	Müller, Wilhelm
	6496a II	Nacken-Schopfnadel	Ozeanien/Mikronesien/Federated States of Micronesia/Chuuk		20. Dezember 1909	Hellwig, Franz Emil
	6496b II	Ohrgehänge	Ozeanien/Mikronesien/Federated States of Micronesia/Chuuk		20. Dezember 1909	Hellwig, Franz Emil
	6497 I	Pfeil	Ozeanien/Melanesien/PNG/Madang Province/Dörfer Panup und Hilu		19./20. Mai 1909	Müller, Wilhelm
	6497a II	durchbrochene Schildpatt Ohrscheibe	Ozeanien/Mikronesien/Federated States of Micronesia/Chuuk		20. Dezember 1909	Hellwig, Franz Emil
	6497b II	durchbrochene Schildpatt Ohrscheibe	Ozeanien/Mikronesien/Federated States of Micronesia/Chuuk		20. Dezember 1909	Hellwig, Franz Emil
	6498 I	Pfeil	Ozeanien/Melanesien/PNG/Madang Province/Dörfer Panup und Hilu		19./20. Mai 1909	Müller, Wilhelm
	6498 II	Liebes-Steckstock	Ozeanien/Mikronesien/Federated States of Micronesia/Chuuk		20. Dezember 1909	Hellwig, Franz Emil
	6499 I	Pfeil	Ozeanien/Melanesien/PNG/Madang Province/Dörfer Panup und Hilu		19./20. Mai 1909	Müller, Wilhelm
	6499 II	Liebes-Steckstock mit Speerspitzen	Ozeanien/Mikronesien/Federated States of Micronesia/Chuuk		20. Dezember 1909	Hellwig, Franz Emil
	6500 I	Pfeil	Ozeanien/Melanesien/PNG/Madang Province/Dörfer Panup und Hilu		19./20. Mai 1909	Müller, Wilhelm
	6500 II	Geschwür-Öffner	Ozeanien/Mikronesien/Federated States of Micronesia/Chuuk		20. Dezember 1909	Hellwig, Franz Emil
	6501 I	Pfeil	Ozeanien/Melanesien/PNG/Madang Province/Dörfer Panup und Hilu		19./20. Mai 1909	Müller, Wilhelm
	6501 II	See[?]röhre zum Ohrringmachen	Ozeanien/Mikronesien/Federated States of Micronesia/Chuuk		20. Dezember 1909	Hellwig, Franz Emil
	6502 I	Pfeil	Ozeanien/Melanesien/PNG/Madang Province/Dörfer Panup und Hilu		19./20. Mai 1909	Müller, Wilhelm
	6502 II	Kokosbüchse	Ozeanien/Mikronesien/Federated States of Micronesia/Chuuk		20. Dezember 1909	Hellwig, Franz Emil
	6503 I	Fischpfeil	Ozeanien/Melanesien/PNG/Madang Province/Dorf Panup		20. Mai 1909	Müller, Wilhelm

Please note that many designations in this list have been identified as faulty, outdated or as racist abuse since the inventors´ original conception

Bild	Inventarnummer	Objektbezeichnung	Herkunft	Ethnie	Sammlungszeitraum	Sammler
	6503 II	Muschelbeilklinge	Ozeanien/Mikronesien/Federated States of Micronesia/Chuuk		21. Dezember 1909	Hellwig, Franz Emil
	6504 I	Pfeil	Ozeanien/Melanesien/PNG/Madang Province/Dorf Panup		20. Mai 1909	Müller, Wilhelm
	6504a II	Schlagring	Ozeanien/Mikronesien/Federated States of Micronesia/Chuuk		21. Dezember 1909	Hellwig, Franz Emil
	6504b II	Ohrgehänge	Ozeanien/Mikronesien/Federated States of Micronesia/Chuuk		21. Dezember 1909	Hellwig, Franz Emil
	6504c II	Bast- und Faserschaber	Ozeanien/Mikronesien/Federated States of Micronesia/Chuuk		21. Dezember 1909	Hellwig, Franz Emil
	6505 I	Pfeil	Ozeanien/Melanesien/PNG/Madang Province/Dorf Panup		20. Mai 1909	Müller, Wilhelm
	6505 II	Brotfruchtschaber	Ozeanien/Mikronesien/Federated States of Micronesia/Chuuk		21. Dezember 1909	Hellwig, Franz Emil
	6506 I	Bambuspfeife	Ozeanien/Melanesien/PNG/Madang Province/Dorf Panup		20. Mai 1909	Müller, Wilhelm
	6506 II	Brotfruchtschaber	Ozeanien/Mikronesien/Federated States of Micronesia/Chuuk		21. Dezember 1909	Hellwig, Franz Emil
	6507 I	Bambuspfeife	Ozeanien/Melanesien/PNG/Madang Province/Dorf Panup		20. Mai 1909	Müller, Wilhelm
	6507a II	Kokosschalen-Öffner	Ozeanien/Mikronesien/Federated States of Micronesia/Chuuk		21. Dezember 1909	Hellwig, Franz Emil
	6507b II	Ohrgehänge	Ozeanien/Mikronesien/Federated States of Micronesia/Chuuk		21. Dezember 1909	Hellwig, Franz Emil
	6508 I	ornementierter Pfeil	Ozeanien/Melanesien/PNG/Madang Province/Dorf Panup		20. Mai 1909	Müller, Wilhelm
	6508 II	Kokosschalen-Öffner	Ozeanien/Mikronesien/Federated States of Micronesia/Chuuk		21. Dezember 1909	Hellwig, Franz Emil
	6509 I	ornementierter Pfeil	Ozeanien/Melanesien/PNG/Madang Province/Dorf Panup		20. Mai 1909	Müller, Wilhelm
	6509 II	Muscheltrompete	Ozeanien/Mikronesien/Federated States of Micronesia/Chuuk		21. Dezember 1909	Hellwig, Franz Emil
	6510 I	Bogen	Ozeanien/Melanesien/PNG/Madang Province/Dorf Panup		20. Mai 1909	Müller, Wilhelm
	6510a II	Frauenmatte	Ozeanien/Mikronesien/Federated States of Micronesia/Chuuk		21. Dezember 1909	Hellwig, Franz Emil
	6510b II	Schlafdeckmatte für Männer	Ozeanien/Mikronesien/Federated States of Micronesia/Chuuk		21. Dezember 1909	Hellwig, Franz Emil

Please note that many designations in this list have been identified as faulty, outdated or as racist abuse since the inventories´ original conception

Bild	Inventarnummer	Objektbezeichnung	Herkunft	Ethnie	Sammlungszeitraum	Sammler
	6511 I	Bogen	Ozeanien/Melanesien/PNG/Madang Province/Dorf Panup		20. Mai 1909	Müller, Wilhelm
	6511 II	Frauenmatte	Ozeanien/Mikronesien/Federated States of Micronesia/Chuuk		21. Dezember 1909	Hellwig, Franz Emil
	6512 I	Speer mit Bambusspitze	Ozeanien/Melanesien/PNG/Madang Province/Dörfer Panup und Hilu		19./20. Mai 1909	Müller, Wilhelm
	6512 II	Schildpatt-Armring	Ozeanien/Mikronesien/Federated States of Micronesia/Chuuk		21. Dezember 1909	Hellwig, Franz Emil
	6513 I	Speer	Ozeanien/Melanesien/PNG/Madang Province/Dörfer Panup und Hilu		19./20. Mai 1909	Müller, Wilhelm
	6513 II	Kamm mit Federstutz	Ozeanien/Mikronesien/Federated States of Micronesia/Chuuk		21. Dezember 1909	Hellwig, Franz Emil
	6514 I	Speer	Ozeanien/Melanesien/PNG/Madang Province/Dörfer Panup und Hilu		19./20. Mai 1909	Müller, Wilhelm
	6514 II	Fischhaut-Raspel	Ozeanien/Mikronesien/Federated States of Micronesia/Chuuk		21. Dezember 1909	Hellwig, Franz Emil
	6515 I	Speer	Ozeanien/Melanesien/PNG/Madang Province/Dörfer Panup und Hilu		19./20. Mai 1909	Müller, Wilhelm
	6515 II	Armring für Kinder	Ozeanien/Mikronesien/Federated States of Micronesia/Chuuk		21. Dezember 1909	Hellwig, Franz Emil
	6516 I	Speer	Ozeanien/Melanesien/PNG/Madang Province/Dörfer Panup und Hilu		19./20. Mai 1909	Müller, Wilhelm
	6516 II	Kamm	Ozeanien/Mikronesien/Federated States of Micronesia/Chuuk		21. Dezember 1909	Hellwig, Franz Emil
	6517 I	Speer	Ozeanien/Melanesien/PNG/Madang Province/Dörfer Panup und Hilu		19./20. Mai 1909	Müller, Wilhelm
	6517a II	Dolch mit zwei Bambusklingen	Ozeanien/Mikronesien/Federated States of Micronesia/Chuuk		21. Dezember 1909	Hellwig, Franz Emil
	6517b II	Beilklinge	Ozeanien/Mikronesien/Federated States of Micronesia/Chuuk		21. Dezember 1909	Hellwig, Franz Emil
	6518 I	Schild mit Netz	Ozeanien/Melanesien/PNG/Madang Province/Dörfer Panup und Hilu		19./20. Mai 1909	Müller, Wilhelm
	6518 II	Beilklinge	Ozeanien/Mikronesien/Federated States of Micronesia/Chuuk		21. Dezember 1909	Hellwig, Franz Emil
	6519 I	Schild mit Netz	Ozeanien/Melanesien/PNG/Madang Province/Dörfer Panup und Hilu		19./20. Mai 1909	Müller, Wilhelm
	6519 II	Anzahl Kokosringe	Ozeanien/Mikronesien/Federated States of Micronesia/Chuuk		21. Dezember 1909	Hellwig, Franz Emil

Please note that many designations in this list have been identified as faulty, outdated or as racist abuse since the inventors´ original conception

Bild	Inventarnummer	Objektbezeichnung	Herkunft	Ethnie	Sammlungszeitraum	Sammler
	6520 I	Beinring	Ozeanien/Melanesien/PNG/Madang Province/Dorf Hilu		19./20. Mai 1909	Müller, Wilhelm
	6520 II	Kokosfaserklopfer	Ozeanien/Mikronesien/Federated States of Micronesia/Chuuk		21. Dezember 1909	Hellwig, Franz Emil
	6521 I	rote Farbe	Ozeanien/Melanesien/PNG/Madang Province/Dorf Panup		19./20. Mai 1909	Müller, Wilhelm
	6521a II	Reißring	Ozeanien/Mikronesien/Federated States of Micronesia/Chuuk		21. Dezember 1909	Hellwig, Franz Emil
	6521b II	Ohrgehänge, Muschelscheibe	Ozeanien/Mikronesien/Federated States of Micronesia/Chuuk		21. Dezember 1909	Hellwig, Franz Emil
	6522 I	Bretter von der Rai-Küste	Ozeanien/Melanesien/PNG/Madang Province/Dörfer Panup und Hilu		19./20. Mai 1909	Müller, Wilhelm
	6522 II	Reißfingerring	Ozeanien/Mikronesien/Federated States of Micronesia/Chuuk		21. Dezember 1909	Hellwig, Franz Emil
	6523 I	Bretter von der Rai-Küste	Ozeanien/Melanesien/PNG/Madang Province/Dörfer Panup und Hilu		19./20. Mai 1909	Müller, Wilhelm
	6523 II	Ohrgehänge	Ozeanien/Mikronesien/Federated States of Micronesia/Chuuk		21. Dezember 1909	Hellwig, Franz Emil
	6524 II	Schildpatt-Eßspatel	Ozeanien/Mikronesien/Federated States of Micronesia/Chuuk		21. Dezember 1909	Hellwig, Franz Emil
	6524a I	Tanzhut	Ozeanien/Melanesien/PNG/Madang Province/Dorf Hilu		19. Mai 1909	Müller, Wilhelm
	6524b I	Tanzhut	Ozeanien/Melanesien/PNG/Madang Province/Dorf Hilu		19. Mai 1909	Müller, Wilhelm
	6524c I	Tanzhut	Ozeanien/Melanesien/PNG/Madang Province/Dorf Hilu		19. Mai 1909	Müller, Wilhelm
	6525 II	Korallen-Raspel	Ozeanien/Mikronesien/Federated States of Micronesia/Chuuk		21. Dezember 1909	Hellwig, Franz Emil
	6525a I	Tanzhut	Ozeanien/Melanesien/PNG/Madang Province/Dorf Panup		20. Mai 1909	Müller, Wilhelm
	6525b I	Tanzhut	Ozeanien/Melanesien/PNG/Madang Province/Dorf Panup		20. Mai 1909	Müller, Wilhelm
	6525c I	Tanzhut	Ozeanien/Melanesien/PNG/Madang Province/Dorf Panup		20. Mai 1909	Müller, Wilhelm
	6526 I	Tanzhut	Ozeanien/Melanesien/PNG/Madang Province/Dorf Panup		20. Mai 1909	Müller, Wilhelm
	6526a II	kleiner Fischspeer	Ozeanien/Mikronesien/Federated States of Micronesia/Chuuk		21. Dezember 1909	Hellwig, Franz Emil

Please note that many designations in this list have been identified as faulty, outdated or as racist abuse since the inventors´ original conception

Bild	Inventarnummer	Objektbezeichnung	Herkunft	Ethnie	Sammlungszeitraum	Sammler
	6526b II	Ohrgehänge	Ozeanien/Mikronesien/Federated States of Micronesia/Chuuk		21. Dezember 1909	Hellwig, Franz Emil
	6527 II	Ohrgehänge	Ozeanien/Mikronesien/Federated States of Micronesia/Chuuk		21. Dezember 1909	Hellwig, Franz Emil
	6527a I	Holzfigur / geschnitzte Figur im Stil des unteren Sepik	Ozeanien/Melanesien/PNG/East Sepik Province/Sepik-Gebiet		1909	Vahsel, (Kapitän)
	6527b I	Sagoklopfer	Ozeanien/Melanesien/PNG/Madang Province/Dorf Panup		19. Mai 1909	Müller, Wilhelm
	6528 I	Tontopf- kegelförmig	Ozeanien/Melanesien/PNG/East Sepik Province/Sepik-Gebiet		23. Mai 1909	Müller, Wilhelm
	6528 II	Ohrgehänge	Ozeanien/Mikronesien/Federated States of Micronesia/Chuuk		21. Dezember 1909	Hellwig, Franz Emil
	6529 I	Holzschale, mit Echsenverzierung	Ozeanien/Melanesien/PNG/East Sepik Province/Sepik-Gebiet		23. Mai 1909	Müller, Wilhelm
	6529 II	Tarospaten, verziert	Ozeanien/Mikronesien/Federated States of Micronesia/Chuuk		21. Dezember 1909	Hellwig, Franz Emil
	6530 I	Steinbeil	Ozeanien/Melanesien/PNG/East Sepik Province/Sepik-Gebiet		23. Mai 1909	Müller, Wilhelm
	6530 II	kleiner Pandanusholz-Tarospaten	Ozeanien/Mikronesien/Federated States of Micronesia/Chuuk		21. Dezember 1909	Hellwig, Franz Emil
	6531 I	Tabakklopfer aus Stein	Ozeanien/Melanesien/PNG/East Sepik Province/Sepik-Gebiet		23. Mai 1909	Müller, Wilhelm
	6531 II	Tragstock	Ozeanien/Mikronesien/Federated States of Micronesia/Chuuk		21. Dezember 1909	Hellwig, Franz Emil
	6532 I	Tabakklopfer aus Stein	Ozeanien/Melanesien/PNG/East Sepik Province/Sepik-Gebiet		23. Mai 1909	Müller, Wilhelm
	6532 II	Halskette	Ozeanien/Mikronesien/Federated States of Micronesia/Chuuk		21. Dezember 1909	Hellwig, Franz Emil
	6533 I	Siebl̈öffel	Ozeanien/Melanesien/PNG/East Sepik Province/Sepik-Gebiet		23. Mai 1909	Müller, Wilhelm
	6533 II	Schildpatt-Armring	Ozeanien/Mikronesien/Federated States of Micronesia/Chuuk		21. Dezember 1909	Hellwig, Franz Emil
	6534 II	Ohrgehänge	Ozeanien/Mikronesien/Federated States of Micronesia/Chuuk		21. Dezember 1909	Hellwig, Franz Emil
	6534a I	Kreisel - Kokosschale	Ozeanien/Melanesien/PNG/East Sepik Province/Sepik-Gebiet		23. Mai 1909	Müller, Wilhelm
	6534b I	Kreisel - Kokosschale	Ozeanien/Melanesien/PNG/East Sepik Province/Sepik-Gebiet		23. Mai 1909	Müller, Wilhelm

Please note that many designations in this list have been identified as faulty, outdated or as racist abuse since the inventories´ original conception

Bild	Inventarnummer	Objektbezeichnung	Herkunft	Ethnie	Sammlungszeitraum	Sammler
	6534c I	Kreisel - Kokosschale	Ozeanien/Melanesien/PNG/East Sepik Province/Sepik-Gebiet		23. Mai 1909	Müller, Wilhelm
	6534d I	Kreisel	Ozeanien/Melanesien/PNG/East Sepik Province/Sepik-Gebiet		23. Mai 1909	Müller, Wilhelm
	6535 I	Kreisel-Schnur	Ozeanien/Melanesien/PNG/East Sepik Province/Sepik-Gebiet		23. Mai 1909	Müller, Wilhelm
	6535 II	Ohrgehänge	Ozeanien/Mikronesien/Federated States of Micronesia/Chuuk		21. Dezember 1909	Hellwig, Franz Emil
	6536 I	Ahnenfigur	Ozeanien/Melanesien/PNG/East Sepik Province/Sepik-Gebiet		23. Mai 1909	Müller, Wilhelm
	6536 II	dreieckige Strick-Tasche	Ozeanien/Mikronesien/Federated States of Micronesia/Chuuk		21. Dezember 1909	Hellwig, Franz Emil
	6537 I	Totenfigur	Ozeanien/Melanesien/PNG/East Sepik Province/Sepik-Gebiet: Kapar		23. Mai 1909	Müller, Wilhelm
	6537 II	runder Korb	Ozeanien/Mikronesien/Federated States of Micronesia/Chuuk		21. Dezember 1909	Hellwig, Franz Emil
	6538 I	ornamentierter Schädel, Nasen und Augen	Ozeanien/Melanesien/PNG/East Sepik Province/Sepik-Gebiet		23. Mai 1909	Müller, Wilhelm
	6538 II	Tarospaten	Ozeanien/Mikronesien/Federated States of Micronesia/Chuuk		21. Dezember 1909	Hellwig, Franz Emil
	6539 I	ornamentierter Schädel, Nasen und Augen	Ozeanien/Melanesien/PNG/East Sepik Province/Sepik-Gebiet		23. Mai 1909	Müller, Wilhelm
	6539 II	Tragkeule	Ozeanien/Mikronesien/Federated States of Micronesia/Chuuk		21. Dezember 1909	Hellwig, Franz Emil
	6540 I	ornamentierter Schädel, Nasen und Augen	Ozeanien/Melanesien/PNG/East Sepik Province/Sepik-Gebiet		23. Mai 1909	Müller, Wilhelm
	6540 II	Keule	Ozeanien/Mikronesien/Federated States of Micronesia/Chuuk		21. Dezember 1909	Hellwig, Franz Emil
	6541 I	ornamentierter Schädel, Nasen und Augen	Ozeanien/Melanesien/PNG/East Sepik Province/Sepik-Gebiet		23. Mai 1909	Müller, Wilhelm
	6541 II	Fischspeer	Ozeanien/Mikronesien/Federated States of Micronesia/Chuuk		21. Dezember 1909	Hellwig, Franz Emil
	6542 I	Kokosnuss - Nachahmung eines menschlichen Schädels	Ozeanien/Melanesien/PNG/East Sepik Province/Sepik-Gebiet		23. Mai 1909	Müller, Wilhelm
	6542 II	Rochenkragen	Ozeanien/Mikronesien/Federated States of Micronesia/Chuuk		21. Dezember 1909	Hellwig, Franz Emil
	6543 I	Nachahmung eines Schädels - Kokosnuss	Ozeanien/Melanesien/PNG/East Sepik Province/Sepik-Gebiet		23. Mai 1909	Müller, Wilhelm

Please note that many designations in this list have been identified as faulty, outdated or as racist abuse since the inventories' original conception

Bild	Inventarnummer	Objektbezeichnung	Herkunft	Ethnie	Sammlungszeitraum	Sammler
	6543 II	Rochenkragen	Ozeanien/Mikronesien/Federated States of Micronesia/Chuuk		21. Dezember 1909	Hellwig, Franz Emil
	6544 I	Maske aus Holz - geschnitzt und bemalt im Stil des Sepik-Gebiets	Ozeanien/Melanesien/PNG/East Sepik Province/Sepik-Gebiet		23. Mai 1909	Müller, Wilhelm
	6544 II	Webstuhl	Ozeanien/Mikronesien/Federated States of Micronesia/Chuuk		21. Dezember 1909	Hellwig, Franz Emil
	6545 I	Schweineschädel	Ozeanien/Melanesien/PNG/East Sepik Province/Sepik-Gebiet		23. Mai 1909	Müller, Wilhelm
	6545a II	Kopfband , zugleich Scheuder	Ozeanien/Mikronesien/Federated States of Micronesia/Chuuk		21. Dezember 1909	Hellwig, Franz Emil
	6545b II	Schleuderstein	Ozeanien/Mikronesien/Federated States of Micronesia/Chuuk		21. Dezember 1909	Hellwig, Franz Emil
	6545c II	Schleuderstein	Ozeanien/Mikronesien/Federated States of Micronesia/Chuuk		21. Dezember 1909	Hellwig, Franz Emil
	6546 I	Flöte	Ozeanien/Melanesien/PNG/East Sepik Province/Sepik-Gebiet		23. Mai 1909	Müller, Wilhelm
	6546 II	Schleuderstein	Ozeanien/Mikronesien/Federated States of Micronesia/Chuuk		21. Dezember 1909	Hellwig, Franz Emil
	6547 I	[kein Eintrag]	Ozeanien/Melanesien/PNG/East Sepik Province/Sepik-Gebiet		23. Mai 1909	Müller, Wilhelm
	6547 II	Schleuderstein	Ozeanien/Mikronesien/Federated States of Micronesia/Chuuk		21. Dezember 1909	Hellwig, Franz Emil
	6548 I	Flöte	Ozeanien/Melanesien/PNG/East Sepik Province/Sepik-Gebiet		23. Mai 1909	Müller, Wilhelm
	6548 II	Muschelbeilklinge	Ozeanien/Mikronesien/Federated States of Micronesia/Chuuk		21. Dezember 1909	Hellwig, Franz Emil
	6549 I	Kanuducht - rech beschitzt	Ozeanien/Melanesien/PNG/East Sepik Province/Sepik-Gebiet		23. Mai 1909	Müller, Wilhelm
	6549a II	Paar Ohrgehänge - gesehen: Schildpattring mit 2 Anhängern aus Glasperlen, Muschel	Ozeanien/Mikronesien/Federated States of Micronesia/Chuuk		21. Dezember 1909	Hellwig, Franz Emil
	6549b II	Anhänger	Ozeanien/Mikronesien/Federated States of Micronesia/Chuuk		21. Dezember 1909	Hellwig, Franz Emil
	6550 I	Kanusteven	Ozeanien/Melanesien/PNG/East Sepik Province/Sepik-Gebiet		23. Mai 1909	Müller, Wilhelm
	6550 II	durchbrochene Schildpatt-	Ozeanien/Mikronesien/Federated		21. Dezember	Hellwig, Franz

Please note that many designations in this list have been identified as faulty, outdated or as racist abuse since the inventaries´ original conception

Bild	Inventarnummer	Objektbezeichnung	Herkunft	Ethnie	Sammlungszeitraum	Sammler
		Ohrscheibe	States of Micronesia/Chuuk		1909	Emil
	6551 I	fein ornamentierte Tonschale	Ozeanien/Melanesien/PNG/East Sepik Province/Sepik-Gebiet		23. Mai 1909	Müller, Wilhelm
	6551a II	durchbrochene Schildpatt-Ohrscheibe	Ozeanien/Mikronesien/Federated States of Micronesia/Chuuk		21. Dezember 1909	Hellwig, Franz Emil
	6551b II	durchbrochene Schildpatt-Ohrscheibe	Ozeanien/Mikronesien/Federated States of Micronesia/Chuuk		21. Dezember 1909	Hellwig, Franz Emil
	6552 I	fein ornamentierte Tonschale	Ozeanien/Melanesien/PNG/East Sepik Province/Sepik-Gebiet		23. Mai 1909	Müller, Wilhelm
	6552 II	durchbrochene Schildpatt-Ohrscheibe	Ozeanien/Mikronesien/Federated States of Micronesia/Chuuk		21. Dezember 1909	Hellwig, Franz Emil
	6553 I	Tanzbrett	Ozeanien/Melanesien/PNG/East Sepik Province/Sepik-Gebiet		23. Mai 1909	Müller, Wilhelm
	6553 II	durchbrochene Schildpatt-Ohrscheibe	Ozeanien/Mikronesien/Federated States of Micronesia/Chuuk		21. Dezember 1909	Hellwig, Franz Emil
	6554 I	Tanzbrett	Ozeanien/Melanesien/PNG/East Sepik Province/Sepik-Gebiet		23. Mai 1909	Müller, Wilhelm
	6554 II	durchbrochene Schildpatt-Ohrscheibe	Ozeanien/Mikronesien/Federated States of Micronesia/Chuuk		21. Dezember 1909	Hellwig, Franz Emil
	6555 I	Tanzbrett - geschnitzte Skulptur	Ozeanien/Melanesien/PNG/East Sepik Province/Sepik-Gebiet		23. Mai 1909	Müller, Wilhelm
	6555 II	durchbrochene Schildpatt-Ohrscheibe	Ozeanien/Mikronesien/Federated States of Micronesia/Chuuk		21. Dezember 1909	Hellwig, Franz Emil
	6556a I	Bambusflöte	Ozeanien/Melanesien/PNG/East Sepik Province/Sepik-Gebiet		Mai 1909	Müller, Wilhelm
	6556a II	durchbrochene Schildpatt-Ohrscheibe	Ozeanien/Mikronesien/Federated States of Micronesia/Chuuk		21. Dezember 1909	Hellwig, Franz Emil
	6556b I	bemalte Rinde	Ozeanien/Melanesien/PNG/East Sepik Province/Sepik-Gebiet		23. Mai 1909	Müller, Wilhelm
	6556b II	durchbrochene Schildpatt-Ohrscheibe	Ozeanien/Mikronesien/Federated States of Micronesia/Chuuk		21. Dezember 1909	Hellwig, Franz Emil
	6557a I	Zeremonialflöte	Ozeanien/Melanesien/PNG/East Sepik Province/Dorf Kopar		24. Mai 1909	Müller, Wilhelm
	6557a II	kleiner Kochtopf aus Muschel	Ozeanien/Mikronesien/Federated States of Micronesia/Chuuk		21. Dezember 1909	Hellwig, Franz Emil

Please note that many designations in this list have been identified as faulty, outdated or as racist abuse since the inventories original conception

Bild	Inventarnummer	Objektbezeichnung	Herkunft	Ethnie	Sammlungszeitraum	Sammler
	6557b I	Beil mit Tridacnaklinge - gesehen: Beilstiel mit Bindung	Ozeanien/Melanesien/PNG/East Sepik Province/Sepik-Gebiet		24. Mai 1909	Müller, Wilhelm
	6557b II	Fischfalle	Ozeanien/Mikronesien/Federated States of Micronesia/Chuuk		21. Dezember 1909	Hellwig, Franz Emil
	6557c II	Fischfalle	Ozeanien/Mikronesien/Federated States of Micronesia/Chuuk		21. Dezember 1909	Hellwig, Franz Emil
	6558 II	Holzbüchse	Ozeanien/Mikronesien/Federated States of Micronesia/Chuuk		21. Dezember 1909	Hellwig, Franz Emil
	6558a I	Zeremonialflöte	Ozeanien/Melanesien/PNG/East Sepik Province/Dorf Kopar		24. Mai 1909	Müller, Wilhelm
	6558b I	Beil mit Tridacnaklinge	Ozeanien/Melanesien/PNG/East Sepik Province/Sepik-Gebiet		24. Mai 1909	Müller, Wilhelm
	6559 II	Frauen-Schlafdeckmatte	Ozeanien/Mikronesien/Federated States of Micronesia/Chuuk		21. Dezember 1909	Hellwig, Franz Emil
	6559a I	Bambusflöte (2 Stück)	Ozeanien/Melanesien/PNG/East Sepik Province/Sepik-Gebiet		24. Mai 1909	Müller, Wilhelm
	6559b I	Speer	Ozeanien/Melanesien/PNG/East Sepik Province/Sepik-Gebiet		24. Mai 1909	Müller, Wilhelm
	6560 I	Schild	Ozeanien/Melanesien/PNG/East Sepik Province/Sepik-Gebiet		24. Mai 1909	Müller, Wilhelm
	6560a II	halbe Schlafdeckmatte für Männer	Ozeanien/Mikronesien/Federated States of Micronesia/Chuuk		21. Dezember 1909	Hellwig, Franz Emil
	6560b II	Kamm mit Federstutz	Ozeanien/Mikronesien/Federated States of Micronesia/Chuuk		21. Dezember 1909	Hellwig, Franz Emil
	6561 I	Schild	Ozeanien/Melanesien/PNG/East Sepik Province/Sepik-Gebiet		24. Mai 1909	Müller, Wilhelm
	6561 II	Fregattvogel-Haarstutz	Ozeanien/Mikronesien/Federated States of Micronesia/Chuuk		21. Dezember 1909	Hellwig, Franz Emil
	6562 I	Trommel	Ozeanien/Melanesien/PNG/East Sepik Province/Sepik-Gebiet		24. Mai 1909	Müller, Wilhelm
	6562 II	Kamm mit Federstutz	Ozeanien/Mikronesien/Federated States of Micronesia/Chuuk		21. Dezember 1909	Hellwig, Franz Emil
	6563 I	Maske	Ozeanien/Melanesien/PNG/East Sepik Province/Sepik-Gebiet		24. Mai 1909	Müller, Wilhelm
	6563 II	dreieckige Tasche	Ozeanien/Mikronesien/Federated States of Micronesia/Chuuk		21. Dezember 1909	Hellwig, Franz Emil
	6564 I	Schädel, zerbrochen	Ozeanien/Melanesien/PNG/East Sepik Province/Sepik-Gebiet		24. Mai 1909	Müller, Wilhelm

Please note that many designations in this list have been identified as faulty, outdated or as racist abuse since the inventories´ original conception

Bild	Inventarnummer	Objektbezeichnung	Herkunft	Ethnie	Sammlungszeitraum	Sammler
	6564 II	Brusthänger	Ozeanien/Mikronesien/Federated States of Micronesia/Chuuk		21. Dezember 1909	Hellwig, Franz Emil
	6565 I	Schädel	Ozeanien/Melanesien/PNG/East Sepik Province/Sepik-Gebiet		24. Mai 1909	Müller, Wilhelm
	6565a II	Ahle aus Fischknochen	Ozeanien/Mikronesien/Federated States of Micronesia/Chuuk		21. Dezember 1909	Hellwig, Franz Emil
	6565b II	Ahle aus Fischknochen	Ozeanien/Mikronesien/Federated States of Micronesia/Chuuk		21. Dezember 1909	Hellwig, Franz Emil
	6565c II	Ahle aus Fischknochen	Ozeanien/Mikronesien/Federated States of Micronesia/Chuuk		21. Dezember 1909	Hellwig, Franz Emil
	6565d II	Ahle aus Fischknochen	Ozeanien/Mikronesien/Federated States of Micronesia/Chuuk		21. Dezember 1909	Hellwig, Franz Emil
	6566 I	Schild	Ozeanien/Melanesien/PNG/East Sepik Province/Dorf Imbanton		25. Mai 1909	Müller, Wilhelm
	6566 II	Muschelbeil	Ozeanien/Mikronesien/Federated States of Micronesia/Chuuk		21. Dezember 1909	Hellwig, Franz Emil
	6567 I	Schild	Ozeanien/Melanesien/PNG/East Sepik Province/Sepik-Gebiet		25. Mai 1909	Müller, Wilhelm
	6567a II	Dachnadel	Ozeanien/Mikronesien/Federated States of Micronesia/Chuuk		21. Dezember 1909	Hellwig, Franz Emil
	6567b II	Dachnadel	Ozeanien/Mikronesien/Federated States of Micronesia/Chuuk		21. Dezember 1909	Hellwig, Franz Emil
	6567c II	Dachnadel	Ozeanien/Mikronesien/Federated States of Micronesia/Chuuk		21. Dezember 1909	Hellwig, Franz Emil
	6567d II	Dachnadel	Ozeanien/Mikronesien/Federated States of Micronesia/Chuuk		21. Dezember 1909	Hellwig, Franz Emil
	6568 I	Speer	Ozeanien/Melanesien/PNG/East Sepik Province/Dorf Imbanton		25. Mai 1909	Müller, Wilhelm
	6568 II	Trapez- Bohrer	Ozeanien/Mikronesien/Federated States of Micronesia/Chuuk		21. Dezember 1909	Hellwig, Franz Emil
	6569 I	Sessel - Hocker	Ozeanien/Melanesien/PNG/East Sepik Province/Dorf Imbanton		25. Mai 1909	Müller, Wilhelm
	6569 II	Frauenhaar-Gürtel	Ozeanien/Mikronesien/Federated States of Micronesia/Chuuk		21. Dezember 1909	Hellwig, Franz Emil
	6570 I	Sitzbank	Ozeanien/Melanesien/PNG/East Sepik Province/Dorf Imbanton		25. Mai 1909	Müller, Wilhelm
	6570a II	kleine Holzschüssel	Ozeanien/Mikronesien/Federated States of Micronesia/Chuuk		21. Dezember 1909	Hellwig, Franz Emil

Please note that many designations in this list have been identified as faulty, outdated or as racist abuse since the inventories´ original conception

Bild	Inventarnummer	Objektbezeichnung	Herkunft	Ethnie	Sammlungszeitraum	Sammler
	6570b II	Nasenflöte	Ozeanien/Mikronesien/Federated States of Micronesia/Chuuk		21. Dezember 1909	Hellwig, Franz Emil
	6570c II	Nasenflöte	Ozeanien/Mikronesien/Federated States of Micronesia/Chuuk		21. Dezember 1909	Hellwig, Franz Emil
	6571 I	Fächer	Ozeanien/Melanesien/PNG/East Sepik Province/Dorf Imbanton		25. Mai 1909	Müller, Wilhelm
	6571 II	Brusthänger	Ozeanien/Mikronesien/Federated States of Micronesia/Chuuk		21. Dezember 1909	Hellwig, Franz Emil
	6572 I	Korb	Ozeanien/Melanesien/PNG/East Sepik Province/Dorf Imbanton		25. Mai 1909	Müller, Wilhelm
	6572 II	Talisman-Halskette	Ozeanien/Mikronesien/Federated States of Micronesia/Chuuk		21. Dezember 1909	Hellwig, Franz Emil
	6573 I	Reuse	Ozeanien/Melanesien/PNG/East Sepik Province/Dorf Imbanton		25. Mai 1909	Müller, Wilhelm
	6573 II	Reißring mit 4 Haizähnen	Ozeanien/Mikronesien/Federated States of Micronesia/Chuuk		21. Dezember 1909	Hellwig, Franz Emil
	6574 I	Maske (angeblich Schwirrholz)	Ozeanien/Melanesien/PNG/East Sepik Province/Dorf Imbanton		25. Mai 1909	Müller, Wilhelm
	6574a II	runde Büchse für Tabak	Ozeanien/Mikronesien/Federated States of Micronesia/Chuuk		21. Dezember 1909	Hellwig, Franz Emil
	6574b II	Angelnadel	Ozeanien/Mikronesien/Federated States of Micronesia/Chuuk		21. Dezember 1909	Hellwig, Franz Emil
	6575 I	feine Tonschale- mit Ritzverzierung, bemalt	Ozeanien/Melanesien/PNG/East Sepik Province/Dorf Imbanton		25. Mai 1909	Müller, Wilhelm
	6575 II	Angelnadel	Ozeanien/Mikronesien/Federated States of Micronesia/Chuuk		21. Dezember 1909	Hellwig, Franz Emil
	6576 I	Ölbehälter aus Kürbis	Ozeanien/Melanesien/PNG/East Sepik Province/Dorf Imbanton		25. Mai 1909	Müller, Wilhelm
	6576 II	Hut	Ozeanien/Mikronesien/Federated States of Micronesia/Chuuk		21. Dezember 1909	Hellwig, Franz Emil
	6577 I	geschnitztes Brett mit aufgemalter menschlicher Gestalt, Kopf erhaben ausgeschnitzt	Ozeanien/Melanesien/PNG/East Sepik Province/Dorf Imbanton		25. Mai 1909	Müller, Wilhelm
	6577 II	Kopfschnur	Ozeanien/Mikronesien/Federated States of Micronesia/Chuuk		21. Dezember 1909	Hellwig, Franz Emil
	6578 I	geschnitztes Krokodil	Ozeanien/Melanesien/PNG/East Sepik Province/Dorf Imbanton		25. Mai 1909	Müller, Wilhelm

Please note that many designations in this list have been identified as faulty, outdated or as racist abuse since the inventories' original conception

Bild	Inventarnummer	Objektbezeichnung	Herkunft	Ethnie	Sammlungszeitraum	Sammler
	6578 II	Deckelkiste	Ozeanien/Mikronesien/Federated States of Micronesia/Chuuk		21. Dezember 1909	Hellwig, Franz Emil
	6579 I	Speer	Ozeanien/Melanesien/PNG/East Sepik Province/Dorf Imbanton		25. Mai 1909	Müller, Wilhelm
	6579 II	Schnur Schildpatt-Scheiben	Ozeanien/Mikronesien/Federated States of Micronesia/Chuuk		21. Dezember 1909	Hellwig, Franz Emil
	6580 I	Speer	Ozeanien/Melanesien/PNG/East Sepik Province/Dorf Imbanton		25. Mai 1909	Müller, Wilhelm
	6580 II	Armring	Ozeanien/Mikronesien/Federated States of Micronesia/Chuuk		21. Dezember 1909	Hellwig, Franz Emil
	6581 I	Speer	Ozeanien/Melanesien/PNG/East Sepik Province/Dorf Imbanton		25. Mai 1909	Müller, Wilhelm
	6581 II	Armring	Ozeanien/Mikronesien/Federated States of Micronesia/Chuuk		21. Dezember 1909	Hellwig, Franz Emil
	6582 I	Speer	Ozeanien/Melanesien/PNG/East Sepik Province/Dorf Imbanton		25. Mai 1909	Müller, Wilhelm
	6582 II	Männerkörbchen	Ozeanien/Mikronesien/Federated States of Micronesia/Chuuk		21. Dezember 1909	Hellwig, Franz Emil
	6583 I	Speer	Ozeanien/Melanesien/PNG/East Sepik Province/Dorf Imbanton		25. Mai 1909	Müller, Wilhelm
	6583 II	Tarostampfer	Ozeanien/Mikronesien/Federated States of Micronesia/Chuuk		21. Dezember 1909	Hellwig, Franz Emil
	6584 I	Speer	Ozeanien/Melanesien/PNG/East Sepik Province/Dorf Imbanton		25. Mai 1909	Müller, Wilhelm
	6584 II	Paar Ohrpflöcke	Ozeanien/Mikronesien/Federated States of Micronesia/Chuuk		21. Dezember 1909	Hellwig, Franz Emil
	6585 I	Speer	Ozeanien/Melanesien/PNG/East Sepik Province/Dorf Imbanton		25. Mai 1909	Müller, Wilhelm
	6585 II	Konusdeckel, ungeschliffen	Ozeanien/Mikronesien/Federated States of Micronesia/Chuuk		21. Dezember 1909	Hellwig, Franz Emil
	6586 I	Speer	Ozeanien/Melanesien/PNG/East Sepik Province/Dorf Imbanton		25. Mai 1909	Müller, Wilhelm
	6586 II	Fächer aus Kokosblatt	Ozeanien/Mikronesien/Federated States of Micronesia/Chuuk		21. Dezember 1909	Hellwig, Franz Emil
	6587 I	Speer	Ozeanien/Melanesien/PNG/East Sepik Province/Dorf Imbanton		25. Mai 1909	Müller, Wilhelm
	6587 II	runder Korb aus Kokosblatt	Ozeanien/Mikronesien/Federated States of Micronesia/Chuuk		21. Dezember 1909	Hellwig, Franz Emil

Please note that many designations in this list have been identified as faulty, outdated or as racist abuse since the inventorie´ original conception

Bild	Inventarnummer	Objektbezeichnung	Herkunft	Ethnie	Sammlungszeitraum	Sammler
	6588 I	Speer	Ozeanien/Melanesien/PNG/East Sepik Province/Dorf Imbanton		25. Mai 1909	Müller, Wilhelm
	6588 II	Schopfband	Ozeanien/Mikronesien/Federated States of Micronesia/Chuuk		21. Dezember 1909	Hellwig, Franz Emil
	6589 I	Speer	Ozeanien/Melanesien/PNG/East Sepik Province/Dorf Imbanton		25. Mai 1909	Müller, Wilhelm
	6589a II	Dolch [gesehen: bearbeiteter Knochen/Schildkrot? - mit Schneidkante]	Ozeanien/Mikronesien/Federated States of Micronesia/Chuuk		21. Dezember 1909	Hellwig, Franz Emil
	6589b II	Schildkrötenknochen-Eßspatel	Ozeanien/Mikronesien/Federated States of Micronesia/Chuuk		21. Dezember 1909	Hellwig, Franz Emil
	6589c II	Schildkrötenknochen-Eßspatel	Ozeanien/Mikronesien/Federated States of Micronesia/Chuuk		21. Dezember 1909	Hellwig, Franz Emil
	6590 I	Speer - mit Federn besetzt	Ozeanien/Melanesien/PNG/East Sepik Province/Dorf Imbanton		25. Mai 1909	Müller, Wilhelm
	6590 II	Farbbehälter	Ozeanien/Mikronesien/Federated States of Micronesia/Chuuk		21. Dezember 1909	Hellwig, Franz Emil
	6591 I	Speer	Ozeanien/Melanesien/PNG/East Sepik Province/Dorf Imbanton		25. Mai 1909	Müller, Wilhelm
	6591 II	Gürtel aus Kokosscheiben	Ozeanien/Mikronesien/Federated States of Micronesia/Chuuk		21. Dezember 1909	Hellwig, Franz Emil
	6592 I	Speer	Ozeanien/Melanesien/PNG/East Sepik Province/Dorf Imbanton		25. Mai 1909	Müller, Wilhelm
	6592 II	Korb aus Kokos-Stück	Ozeanien/Mikronesien/Federated States of Micronesia/Chuuk		21. Dezember 1909	Hellwig, Franz Emil
	6593 I	Speer	Ozeanien/Melanesien/PNG/East Sepik Province/Dorf Imbanton		25. Mai 1909	Müller, Wilhelm
	6593 II	dreieckige Tasche	Ozeanien/Mikronesien/Federated States of Micronesia/Chuuk		21. Dezember 1909	Hellwig, Franz Emil
	6594 I	Speer	Ozeanien/Melanesien/PNG/East Sepik Province/Dorf Imbanton		25. Mai 1909	Müller, Wilhelm
	6594 II	Bastklopfer	Ozeanien/Mikronesien/Federated States of Micronesia/Chuuk		21. Dezember 1909	Hellwig, Franz Emil
	6595 I	Speer	Ozeanien/Melanesien/PNG/East Sepik Province/Dorf Imbanton		25. Mai 1909	Müller, Wilhelm
	6595 II	Halsschmuck	Ozeanien/Mikronesien/Federated States of Micronesia/Chuuk		21. Dezember 1909	Hellwig, Franz Emil
	6596 I	Brett - figural beschnitzt und	Ozeanien/Melanesien/PNG/East		26. Mai 1909	Müller, Wilhelm

Please note that many designations in this list have been identified as faulty, outdated or as racist abuse since the inventories' original conception

Bild	Inventarnummer	Objektbezeichnung	Herkunft	Ethnie	Sammlungszeitraum	Sammler
		bemalt	Sepik Province/Sepik-Gebiet			
	6596a II	12 Kokosringe zum Ohrgehänge	Ozeanien/Mikronesien/Federated States of Micronesia/Chuuk		21. Dezember 1909	Hellwig, Franz Emil
	6596b II	20 Kokosringe zum Ohrgehänge	Ozeanien/Mikronesien/Federated States of Micronesia/Chuuk		21. Dezember 1909	Hellwig, Franz Emil
	6597 I	Holz Becher	Ozeanien/Melanesien/PNG/East Sepik Province/Sepik-Gebiet		26. Mai 1909	Müller, Wilhelm
	6597a II	Ohrgehänge	Ozeanien/Mikronesien/Federated States of Micronesia/Chuuk		21. Dezember 1909	Hellwig, Franz Emil
	6597b II	Ohrgehänge	Ozeanien/Mikronesien/Federated States of Micronesia/Chuuk		21. Dezember 1909	Hellwig, Franz Emil
	6598 I	geschnitztes Gesicht	Ozeanien/Melanesien/PNG/East Sepik Province/Sepik-Gebiet		26. Mai 1909	Müller, Wilhelm
	6598 II	Ohrgehänge, Muschel und Schildpatt	Ozeanien/Mikronesien/Federated States of Micronesia/Chuuk		21. Dezember 1909	Hellwig, Franz Emil
	6599 I	kleine Figur	Ozeanien/Melanesien/PNG/East Sepik Province/Sepik-Gebiet		26. Mai 1909	Müller, Wilhelm
	6599 II	Paar Ohrgehänge	Ozeanien/Mikronesien/Federated States of Micronesia/Chuuk		21. Dezember 1909	Hellwig, Franz Emil
	6600 I	kleine Figur	Ozeanien/Melanesien/PNG/East Sepik Province/Sepik-Gebiet		26. Mai 1909	Müller, Wilhelm
	6600 II	Ohrgehänge-Scheibe	Ozeanien/Mikronesien/Federated States of Micronesia/Chuuk		21. Dezember 1909	Hellwig, Franz Emil
	6601 I	Kokoslöffel	Ozeanien/Melanesien/PNG/East Sepik Province/Sepik-Gebiet		28. Mai 1909	Müller, Wilhelm
	6601 II	Ohrgehänge-Scheibe	Ozeanien/Mikronesien/Federated States of Micronesia/Chuuk		21. Dezember 1909	Hellwig, Franz Emil
	6602 I	Kokoslöffel	Ozeanien/Melanesien/PNG/East Sepik Province/Sepik-Gebiet		28. Mai 1909	Müller, Wilhelm
	6602 II	Ohrgehänge-Scheibe - Schildpattauflage	Ozeanien/Mikronesien/Federated States of Micronesia/Chuuk		21. Dezember 1909	Hellwig, Franz Emil
	6603 I	Nackenschmuck	Ozeanien/Melanesien/PNG/East Sepik Province/Sepik-Gebiet		28. Mai 1909	Müller, Wilhelm

Please note that many designations in this list have been identified as faulty, outdated or as racist abuse since the inventories original conception

Bild	Inventarnummer	Objektbezeichnung	Herkunft	Ethnie	Sammlungszeitraum	Sammler
	6603 II	Ohrgehänge-Scheibe	Ozeanien/Mikronesien/Federated States of Micronesia/Chuuk		21. Dezember 1909	Hellwig, Franz Emil
	6604 I	Aufhängehaken	Ozeanien/Melanesien/PNG/East Sepik Province/Sepik-Gebiet		28. Mai 1909	Müller, Wilhelm
	6604 II	Ohrgehänge-Scheibe	Ozeanien/Mikronesien/Federated States of Micronesia/Chuuk		21. Dezember 1909	Hellwig, Franz Emil
	6605 I	Bogen	Ozeanien/Melanesien/PNG/East Sepik Province/Sepik-Gebiet		28. Mai 1909	Müller, Wilhelm
	6605a II	Muschel-Hohlklinge	Ozeanien/Mikronesien/Federated States of Micronesia/Chuuk		21. Dezember 1909	Hellwig, Franz Emil
	6605b II	Muschel-Hohlklinge	Ozeanien/Mikronesien/Federated States of Micronesia/Chuuk		21. Dezember 1909	Hellwig, Franz Emil
	6606 I	Bogen	Ozeanien/Melanesien/PNG/East Sepik Province/Sepik-Gebiet		28. Mai 1909	Müller, Wilhelm
	6606a II	zusammen gesteckter Fischhaken	Ozeanien/Mikronesien/Federated States of Micronesia/Chuuk		21. Dezember 1909	Hellwig, Franz Emil
	6606b II	"Mat" Conusdeckel	Ozeanien/Mikronesien/Federated States of Micronesia/Chuuk		21. Dezember 1909	Hellwig, Franz Emil
	6606c II	"Mat" Conusdeckel	Ozeanien/Mikronesien/Federated States of Micronesia/Chuuk		21. Dezember 1909	Hellwig, Franz Emil
	6607 I	Kopfschmuck	Ozeanien/Melanesien/PNG/East Sepik Province/Sepik-Gebiet		28. Mai 1909	Müller, Wilhelm
	6607 II	Kokos-Raspel-Muschel	Ozeanien/Mikronesien/Federated States of Micronesia/Chuuk		21. Dezember 1909	Hellwig, Franz Emil
	6608 I	Kopfschmuck	Ozeanien/Melanesien/PNG/East Sepik Province/Sepik-Gebiet		28. Mai 1909	Müller, Wilhelm
	6608 II	2 Stückchen Feuerstein	Ozeanien/Mikronesien/Federated States of Micronesia/Chuuk		21. Dezember 1909	Hellwig, Franz Emil
	6609 I	Schmuckplatte	Ozeanien/Melanesien/PNG/East Sepik Province/Sepik-Gebiet		28. Mai 1909	Müller, Wilhelm
	6609 II	Stück Stein	Ozeanien/Mikronesien/Federated States of Micronesia/Chuuk		21. Dezember 1909	Hellwig, Franz Emil
	6610 I	Schmuckplatte aus Holz, mit Nassa besetzt	Ozeanien/Melanesien/PNG/East Sepik Province/Sepik-Gebiet		28. Mai 1909	Müller, Wilhelm
	6610 II	Probe angetriebenes Paraffin	Ozeanien/Mikronesien/Federated		21. Dezember	Hellwig, Franz

Pleas . many designations in this list have been identified as faulty, outdated or as racist abuse since the inventors´ original conception

Bild	Inventarnummer	Objektbezeichnung	Herkunft	Ethnie	Sammlungszeitraum	Sammler
			States of Micronesia/Chuuk		1909	Emil
	6611 l	Schmuckplatte	Ozeanien/Melanesien/PNG/East Sepik Province/Sepik-Gebiet		28. Mai 1909	Müller, Wilhelm
	6612 l	Gesichtsurne - Gefäß mit modelliertem Gesicht // Vorratstopf	Ozeanien/Melanesien/PNG/East Sepik Province/Sepik-Gebiet	--/latmül	29./30. Mai 1909	Müller, Wilhelm
	6613 l	Gesichtsurne	Ozeanien/Melanesien/PNG/East Sepik Province/Sepik-Gebiet		29./30. Mai 1909	Müller, Wilhelm
	6614 l	Gesichtsurne	Ozeanien/Melanesien/PNG/East Sepik Province/Sepik-Gebiet		29./30. Mai 1909	Müller, Wilhelm
	6615 l	Gesichtsurne	Ozeanien/Melanesien/PNG/East Sepik Province/Sepik-Gebiet		29./30. Mai 1909	Müller, Wilhelm
	6616 l	Tontopf- groß, verziert	Ozeanien/Melanesien/PNG/East Sepik Province/Sepik-Gebiet		29./30. Mai 1909	Müller, Wilhelm
	6617 l	Tontopf	Ozeanien/Melanesien/PNG/East Sepik Province/Sepik-Gebiet		29./30. Mai 1909	Müller, Wilhelm
	6618 l	Tontopf	Ozeanien/Melanesien/PNG/East Sepik Province/Sepik-Gebiet		29./30. Mai 1909	Müller, Wilhelm
	6619 l	Tontopf	Ozeanien/Melanesien/PNG/East Sepik Province/Sepik-Gebiet		29./30. Mai 1909	Müller, Wilhelm
	6620 l	Tontopf	Ozeanien/Melanesien/PNG/East Sepik Province/Sepik-Gebiet		29./30. Mai 1909	Müller, Wilhelm
	6621 l	Tontopf	Ozeanien/Melanesien/PNG/East Sepik Province/Sepik-Gebiet		29./30. Mai 1909	Müller, Wilhelm
	6622 l	tönerner Herd - gesehen: Große Schale aus Ton	Ozeanien/Melanesien/PNG/East Sepik Province/Sepik-Gebiet		29./30. Mai 1909	Müller, Wilhelm
	6623 l	tönerner Herd	Ozeanien/Melanesien/PNG/East Sepik Province/Sepik-Gebiet		29./30. Mai 1909	Müller, Wilhelm
	6624 l	Penisschutz	Ozeanien/Melanesien/PNG/East Sepik Province/Sepik-Gebiet		29./30. Mai 1909	Müller, Wilhelm
	6625 l	Penisschutz	Ozeanien/Melanesien/PNG/East Sepik Province/Sepik-Gebiet		29./30. Mai 1909	Müller, Wilhelm
	6626 l	Penisschutz	Ozeanien/Melanesien/PNG/East Sepik Province/Sepik-Gebiet		29./30. Mai 1909	Müller, Wilhelm
	6627 l	Korbmaske	Ozeanien/Melanesien/PNG/East Sepik Province/Sepik-Gebiet		29./30. Mai 1909	Müller, Wilhelm
	6628 l	geflochtene Maske	Ozeanien/Melanesien/PNG/East Sepik Province/Sepik-Gebiet		29./30. Mai 1909	Müller, Wilhelm

Please note that many designations in this list have been identified as faulty, outdated or as racist abuse since the inventories original conception

Bild	Inventarnummer	Objektbezeichnung	Herkunft	Ethnie	Sammlungszeitraum	Sammler
	6629 I	geflochtene Maske	Ozeanien/Melanesien/PNG/East Sepik Province/Sepik-Gebiet		29./30. Mai 1909	Müller, Wilhelm
	6630 I	hölzerne geschnitzte Schale	Ozeanien/Melanesien/PNG/East Sepik Province/Sepik-Gebiet		29./30. Mai 1909	Müller, Wilhelm
	6630 II	Handnetz	Ozeanien/Mikronesien/Federated States of Micronesia/Chuuk		23. Dezember 1909	Hellwig, Franz Emil
	6631 I	hölzerne geschnitzte Schale	Ozeanien/Melanesien/PNG/East Sepik Province/Sepik-Gebiet		29./30. Mai 1909	Müller, Wilhelm
	6631a II	Schlafmatte	Ozeanien/Mikronesien/Federated States of Micronesia/Chuuk		23. Dezember 1909	Hellwig, Franz Emil
	6631b II	Schlafmatte	Ozeanien/Mikronesien/Federated States of Micronesia/Chuuk		23. Dezember 1909	Hellwig, Franz Emil
	6632 I	hölzerne geschnitzte Schale	Ozeanien/Melanesien/PNG/East Sepik Province/Sepik-Gebiet		29./30. Mai 1909	Müller, Wilhelm
	6632 II	Handnetz	Ozeanien/Mikronesien/Federated States of Micronesia/Chuuk		23. Dezember 1909	Hellwig, Franz Emil
	6633 II	Pandanus-Blatt-Netztasche	Ozeanien/Mikronesien/Federated States of Micronesia/Chuuk		23. Dezember 1909	Hellwig, Franz Emil
	6633a I	Bambuskalebasse	Ozeanien/Melanesien/PNG/East Sepik Province/Sepik-Gebiet		29./30. Mai 1909	Müller, Wilhelm
	6633b I	Spatel	Ozeanien/Melanesien/PNG/East Sepik Province/Sepik-Gebiet		29./30. Mai 1909	Müller, Wilhelm
	6634 II	Rolle Brotfrucht-Kaufware [?]	Ozeanien/Mikronesien/Federated States of Micronesia/Chuuk		23. Dezember 1909	Hellwig, Franz Emil
	6634a I	Bambuskalebasse	Ozeanien/Melanesien/PNG/East Sepik Province/Sepik-Gebiet		29./30. Mai 1909	Müller, Wilhelm
	6634b I	Spatel	Ozeanien/Melanesien/PNG/East Sepik Province/Sepik-Gebiet		29./30. Mai 1909	Müller, Wilhelm
	6635 II	Pandanus-Matte für Kinder	Ozeanien/Mikronesien/Federated States of Micronesia/Chuuk		23. Dezember 1909	Hellwig, Franz Emil
	6635a I	Bambuskalebasse	Ozeanien/Melanesien/PNG/East Sepik Province/Sepik-Gebiet		29./30. Mai 1909	Müller, Wilhelm
	6635b I	Spatel	Ozeanien/Melanesien/PNG/East Sepik Province/Sepik-Gebiet		29./30. Mai 1909	Müller, Wilhelm
	6636a I	Kalkgefäß aus Bambus mit Zieransatz	Ozeanien/Melanesien/PNG/East Sepik Province/Timbunke (252 km-Dorf)		29./30. Mai 1909	Müller, Wilhelm
	6636a II	Ohrscheibenring	Ozeanien/Mikronesien/Federated		23. Dezember	Hellwig, Franz

Please note that many designations in this list have been identified as faulty, outdated or as racist abuse since the inventors´ original conception

Bild	Inventarnummer	Objektbezeichnung	Herkunft	Ethnie	Sammlungszeitraum	Sammler
			States of Micronesia/Chuuk		1909	Emil
	6636b I	Spatel	Ozeanien/Melanesien/PNG/East Sepik Province/Timbunke (252 km-Dorf)		29./30. Mai 1909	Müller, Wilhelm
	6636b II	Paar Ohrgehänge-Scheiben	Ozeanien/Mikronesien/Federated States of Micronesia/Chuuk		23. Dezember 1909	Hellwig, Franz Emil
	6637 I	Kürbiskalebasse	Ozeanien/Melanesien/PNG/East Sepik Province/Sepik-Gebiet		29./30. Mai 1909	Müller, Wilhelm
	6637a II	7 Ohrgehänge-Scheiben	Ozeanien/Mikronesien/Federated States of Micronesia/Chuuk		23. Dezember 1909	Hellwig, Franz Emil
	6637b II	Pandanustasche	Ozeanien/Mikronesien/Federated States of Micronesia/Chuuk		23. Dezember 1909	Hellwig, Franz Emil
	6638 I	Tongefäß	Ozeanien/Melanesien/PNG/East Sepik Province/Sepik-Gebiet		29./30. Mai 1909	Müller, Wilhelm
	6638 II	Pandanustasche	Ozeanien/Mikronesien/Federated States of Micronesia/Chuuk		23. Dezember 1909	Hellwig, Franz Emil
	6639 I	Tongefäß	Ozeanien/Melanesien/PNG/East Sepik Province/Sepik-Gebiet		29./30. Mai 1909	Müller, Wilhelm
	6639 II	Tasche aus Kokosstück	Ozeanien/Mikronesien/Federated States of Micronesia/Chuuk		23. Dezember 1909	Hellwig, Franz Emil
	6640 I	Tongefäß	Ozeanien/Melanesien/PNG/East Sepik Province/Sepik-Gebiet		29./30. Mai 1909	Müller, Wilhelm
	6640 II	Feuerholzbüchse, Bambus	Ozeanien/Mikronesien/Federated States of Micronesia/Chuuk		23. Dezember 1909	Hellwig, Franz Emil
	6641 I	Trichter, geflochten	Ozeanien/Melanesien/PNG/East Sepik Province/Timbunke (252 km-Dorf)		29./30. Mai 1909	Müller, Wilhelm
	6641 II	Bündel getrocknete Bananenblätter	Ozeanien/Mikronesien/Federated States of Micronesia/Chuuk		23. Dezember 1909	Hellwig, Franz Emil
	6642 I	geflochtener Trichter	Ozeanien/Melanesien/PNG/East Sepik Province/Sepik-Gebiet		29./30. Mai 1909	Müller, Wilhelm
	6642a II	Schildpatt-Armring	Ozeanien/Mikronesien/Federated States of Micronesia/Chuuk		23. Dezember 1909	Hellwig, Franz Emil
	6642b II	Schüssel aus Holz	Ozeanien/Mikronesien/Federated States of Micronesia/Chuuk		23. Dezember 1909	Hellwig, Franz Emil
	6643 I	Halskette aus Muschelscheiben	Ozeanien/Melanesien/PNG/East Sepik Province/Sepik-Gebiet		29./30. Mai 1909	Müller, Wilhelm
	6643 II	Schüssel aus Holz	Ozeanien/Mikronesien/Federated		23. Dezember	Hellwig, Franz

Please note that many designations in this list have been identified as faulty, outdated or as racist abuse since the inventories' original conception

Bild	Inventarnummer	Objektbezeichnung	Herkunft	Ethnie	Sammlungszeitraum	Sammler
			States of Micronesia/Chuuk		1909	Emil
	6644 I	Halskette aus Muschelscheiben	Ozeanien/Melanesien/PNG/East Sepik Province/Sepik-Gebiet		29./30. Mai 1909	Müller, Wilhelm
	6644 II	Schleuder - Kopfband	Ozeanien/Mikronesien/Federated States of Micronesia/Chuuk		23. Dezember 1909	Hellwig, Franz Emil
	6645 I	geflochtene Weibermatte	Ozeanien/Melanesien/PNG/East Sepik Province/Sepik-Gebiet		29./30. Mai 1909	Müller, Wilhelm
	6645 II	grobe Tasche aus Kokosstricken	Ozeanien/Mikronesien/Federated States of Micronesia/Chuuk		23. Dezember 1909	Hellwig, Franz Emil
	6646 I	geflochtene Weibermatte	Ozeanien/Melanesien/PNG/East Sepik Province/Sepik-Gebiet		29./30. Mai 1909	Müller, Wilhelm
	6646 II	grobe Tasche aus Kokosstricken	Ozeanien/Mikronesien/Federated States of Micronesia/Chuuk		23. Dezember 1909	Hellwig, Franz Emil
	6647 I	geflochtene Weibermatte	Ozeanien/Melanesien/PNG/East Sepik Province/Sepik-Gebiet		29./30. Mai 1909	Müller, Wilhelm
	6647 II	grobe Tasche aus Kokosstricken	Ozeanien/Mikronesien/Federated States of Micronesia/Chuuk		23. Dezember 1909	Hellwig, Franz Emil
	6648 I	Tanzmaske	Ozeanien/Melanesien/PNG/East Sepik Province/Sepik-Gebiet		30. Mai 1909	Müller, Wilhelm
	6648 II	Keule	Ozeanien/Mikronesien/Federated States of Micronesia/Chuuk		23. Dezember 1909	Hellwig, Franz Emil
	6649 II	Tragstock für Palmsaft	Ozeanien/Mikronesien/Federated States of Micronesia/Chuuk		23. Dezember 1909	Hellwig, Franz Emil
	6649a I	Schwirrholz	Ozeanien/Melanesien/PNG/East Sepik Province/Sepik-Gebiet		30. Mai 1909	Müller, Wilhelm
	6649b I	Krokodil aus Rotan geflochten	Ozeanien/Melanesien/PNG/East Sepik Province/Dorf Mindimbit (293 km-Dorf)	--/latmul	30. Mai 1909	Müller, Wilhelm
	6650 I	Giebelschmuck	Ozeanien/Melanesien/PNG/East Sepik Province/Sepik-Gebiet		30. Mai 1909, nachmittags	Müller, Wilhelm
	6650 II	Männerwebgürtel	Ozeanien/Mikronesien/Federated States of Micronesia/Chuuk		23. Dezember 1909	Hellwig, Franz Emil
	6651 I	Tanzkamm	Ozeanien/Melanesien/PNG/East Sepik Province/Sepik-Gebiet		30. Mai 1909	Müller, Wilhelm
	6651 II	Reigenstab	Ozeanien/Mikronesien/Federated States of Micronesia/Chuuk		23. Dezember 1909	Hellwig, Franz Emil
	6652 I	Tanzkamm	Ozeanien/Melanesien/PNG/East Sepik Province/Sepik-Gebiet		30. Mai 1909	Müller, Wilhelm

Please note that many designations in this list have been identified as racist, offended or as racist abuse since the inventories original conception

Bild	Inventarnummer	Objektbezeichnung	Herkunft	Ethnie	Sammlungszeitraum	Sammler
	6652 II	Korb aus Kokosblatt	Ozeanien/Mikronesien/Federated States of Micronesia/Chuuk		23. Dezember 1909	Hellwig, Franz Emil
	6653 I	Haarschmuck	Ozeanien/Melanesien/PNG/East Sepik Province/Sepik-Gebiet		30. Mai 1909	Müller, Wilhelm
	6653 II	Schüssel	Ozeanien/Mikronesien/Federated States of Micronesia/Chuuk		23. Dezember 1909	Hellwig, Franz Emil
	6654 I	Tanzschmuck	Ozeanien/Melanesien/PNG/East Sepik Province/Sepik-Gebiet		30. Mai 1909	Müller, Wilhelm
	6654a II	Fächer aus Kokosblatt	Ozeanien/Mikronesien/Federated States of Micronesia/Chuuk		23. Dezember 1909	Hellwig, Franz Emil
	6654b II	Fächer aus Kokosblatt	Ozeanien/Mikronesien/Federated States of Micronesia/Chuuk		23. Dezember 1909	Hellwig, Franz Emil
	6655 I	Tanzschmuck - Hüftgürtel mit Schädel	Ozeanien/Melanesien/PNG/East Sepik Province/Sepik-Gebiet		30. Mai 1909	Müller, Wilhelm
	6655 II	Fächer aus Kokosblatt	Ozeanien/Mikronesien/Federated States of Micronesia/Chuuk		23. Dezember 1909	Hellwig, Franz Emil
	6656 I	Tanzschmuck	Ozeanien/Melanesien/PNG/East Sepik Province/Sepik-Gebiet		30. Mai 1909	Müller, Wilhelm
	6656a II	Fächer aus Kokosblatt	Ozeanien/Mikronesien/Federated States of Micronesia/Chuuk		23. Dezember 1909	Hellwig, Franz Emil
	6656b II	Fächer aus Kokosblatt	Ozeanien/Mikronesien/Federated States of Micronesia/Chuuk		23. Dezember 1909	Hellwig, Franz Emil
	6656c II	Fächer aus Kokosblatt	Ozeanien/Mikronesien/Federated States of Micronesia/Chuuk		23. Dezember 1909	Hellwig, Franz Emil
	6657 I	längliche Tonschale mit Applikationen verziert	Ozeanien/Melanesien/PNG/East Sepik Province/Sepik-Gebiet		30. Mai 1909	Müller, Wilhelm
	6657 II	Fächer aus Kokosblatt	Ozeanien/Mikronesien/Federated States of Micronesia/Chuuk		23. Dezember 1909	Hellwig, Franz Emil
	6658 I	Schlange - geschnitzt	Ozeanien/Melanesien/PNG/East Sepik Province/Sepik-Gebiet		31. Mai 1909	Müller, Wilhelm
	6658 II	Länge Segelgeflecht	Ozeanien/Mikronesien/Federated States of Micronesia/Chuuk		23. Dezember 1909	Hellwig, Franz Emil
	6659 I	geschnitzter Haken	Ozeanien/Melanesien/PNG/East Sepik Province/Sepik-Gebiet		31. Mai 1909	Müller, Wilhelm
	6659 II	Pandanus-Tasche	Ozeanien/Mikronesien/Federated States of Micronesia/Chuuk		23. Dezember 1909	Hellwig, Franz Emil
	6660 I	geschnitzter Haken	Ozeanien/Melanesien/PNG/East Sepik Province/Sepik-Gebiet		31. Mai 1909	Müller, Wilhelm

Please note that many designations in this list have been identified as faulty, outdated or as racist abuse since the inventoris´ original conception

Bild	Inventarnummer	Objektbezeichnung	Herkunft	Ethnie	Sammlungszeitraum	Sammler
	6660 II	Frauenwebgürtel	Ozeanien/Mikronesien/Federated States of Micronesia/Chuuk		23. Dezember 1909	Hellwig, Franz Emil
	6661 I	Aufhängehaken mit Skulptur	Ozeanien/Melanesien/PNG/East Sepik Province/Sepik-Gebiet	--/latmül	31. Mai 1909	Müller, Wilhelm
	6661 II	Webstuhl	Ozeanien/Mikronesien/Federated States of Micronesia/Chuuk		21. Dezember 1909	Hellwig, Franz Emil
	6662 I	Kette aus Coixsamen	Ozeanien/Melanesien/PNG/East Sepik Province/Sepik-Gebiet		31. Mai 1909	Müller, Wilhelm
	6662 II	großer Korb aus Kokosblatt	Ozeanien/Mikronesien/Federated States of Micronesia/Chuuk		23. Dezember 1909	Hellwig, Franz Emil
	6663 I	Kuskusfell	Ozeanien/Melanesien/PNG/East Sepik Province/Sepik-Gebiet		31. Mai 1909	Müller, Wilhelm
	6663 II	Korb aus Kokosblatt für Buschfrüchte	Ozeanien/Mikronesien/Federated States of Micronesia/Chuuk		18. Dezember 1909	Hellwig, Franz Emil
	6664 I	Kuskusfell	Ozeanien/Melanesien/PNG/East Sepik Province/Sepik-Gebiet		31. Mai 1909	Müller, Wilhelm
	6664 II	Krankheitsbeschwörungsmittel aus Hibiskusfasern	Ozeanien/Mikronesien/Federated States of Micronesia/Chuuk		26. Dezember 1909	Hellwig, Franz Emil
	6665 I	Speer	Ozeanien/Melanesien/PNG/East Sepik Province/Sepik-Gebiet		1./2. Juni 1909	Müller, Wilhelm
	6665 II	Tasche aus Pandanusgeflecht	Ozeanien/Mikronesien/Federated States of Micronesia/Chuuk		26. Dezember 1909	Hellwig, Franz Emil
	6666 I	Speer	Ozeanien/Melanesien/PNG/East Sepik Province/Sepik-Gebiet		1./2. Juni 1909	Müller, Wilhelm
	6666 II	Fischspeer	Ozeanien/Mikronesien/Federated States of Micronesia/Chuuk		26. Dezember 1909	Hellwig, Franz Emil
	6667 I	Speer	Ozeanien/Melanesien/PNG/East Sepik Province/Sepik-Gebiet		1./2. Juni 1909	Müller, Wilhelm
	6667 II	Segelboje [?] aus Flechtsreifen	Ozeanien/Mikronesien/Federated States of Micronesia/Chuuk		26. Dezember 1909	Hellwig, Franz Emil
	6668 I	Speer	Ozeanien/Melanesien/PNG/East Sepik Province/Sepik-Gebiet		1./2. Juni 1909	Müller, Wilhelm
	6668a II	Segelnadel	Ozeanien/Mikronesien/Federated States of Micronesia/Chuuk		26. Dezember 1909	Hellwig, Franz Emil
	6668b II	Schlafmatte aus	Ozeanien/Mikronesien/Federated		26. Dezember	Hellwig, Franz

Please note that many designations in this list have been identified as faulty, outdated or as racist abuse since the inventories' original conception

Bild	Inventarnummer	Objektbezeichnung	Herkunft	Ethnie	Sammlungszeitraum	Sammler
		Pandanusblatt	States of Micronesia/Chuuk		1909	Emil
	6669 I	Speer	Ozeanien/Melanesien/PNG/East Sepik Province/Sepik-Gebiet		1./2. Juni 1909	Müller, Wilhelm
	6669 II	Schlafmatte mit Musterstreifen	Ozeanien/Mikronesien/Federated States of Micronesia/Chuuk		26. Dezember 1909	Hellwig, Franz Emil
	6670 I	Speer	Ozeanien/Melanesien/PNG/East Sepik Province/Sepik-Gebiet		1./2. Juni 1909	Müller, Wilhelm
	6670 II	Kopfschmuck aus jungen Kokosblättern	Ozeanien/Mikronesien/Federated States of Micronesia/Chuuk		26. Dezember 1909	Hellwig, Franz Emil
	6671 I	Speer	Ozeanien/Melanesien/PNG/East Sepik Province/Sepik-Gebiet		1./2. Juni 1909	Müller, Wilhelm
	6671 II	Kopfschmuck aus jungen Kokosblättern	Ozeanien/Mikronesien/Federated States of Micronesia/Chuuk		26. Dezember 1909	Hellwig, Franz Emil
	6672 I	Speer	Ozeanien/Melanesien/PNG/East Sepik Province/Sepik-Gebiet		1./2. Juni 1909	Müller, Wilhelm
	6672a II	Schopfband	Ozeanien/Mikronesien/Federated States of Micronesia/Chuuk		26. Dezember 1909	Hellwig, Franz Emil
	6672b II	Pandanustasche	Ozeanien/Mikronesien/Federated States of Micronesia/Chuuk		26. Dezember 1909	Hellwig, Franz Emil
	6672c II	Ohrgehänge	Ozeanien/Mikronesien/Federated States of Micronesia/Chuuk		26. Dezember 1909	Hellwig, Franz Emil
	6672d II	Tasche für Männer und Frauen aus Pandanusblättern	Ozeanien/Mikronesien/Federated States of Micronesia/Chuuk		26. Dezember 1909	Hellwig, Franz Emil
	6672e II	Rolle Kokosschnur	Ozeanien/Mikronesien/Federated States of Micronesia/Chuuk		26. Dezember 1909	Hellwig, Franz Emil
	6673 I	Speer	Ozeanien/Melanesien/PNG/East Sepik Province/Sepik-Gebiet		1./2. Juni 1909	Müller, Wilhelm
	6673 II	Bastklopfer	Ozeanien/Mikronesien/Federated States of Micronesia/Chuuk		26. Dezember 1909	Hellwig, Franz Emil
	6674 I	Speer	Ozeanien/Melanesien/PNG/East Sepik Province/Sepik-Gebiet		1./2. Juni 1909	Müller, Wilhelm
	6674a II	Paar Fregatt-Vogelschwingen	Ozeanien/Mikronesien/Federated States of Micronesia/Chuuk		26. Dezember 1909	Hellwig, Franz Emil
	6674b II	Tigermuschel zum Schaben der Brotfrüchte	Ozeanien/Mikronesien/Federated States of Micronesia/Chuuk		26. Dezember 1909	Hellwig, Franz Emil
	6674c II	Fächer	Ozeanien/Mikronesien/Federated States of Micronesia/Chuuk		26. Dezember 1909	Hellwig, Franz Emil

Please note that many designations in this list have been identified as racist, outdated or as racist abuse since the inventories original conception

Bild	Inventarnummer	Objektbezeichnung	Herkunft	Ethnie	Sammlungszeitraum	Sammler
	6675 I	Speer	Ozeanien/Melanesien/PNG/East Sepik Province/Sepik-Gebiet		1./2. Juni 1909	Müller, Wilhelm
	6675 II	Kopfkranz	Ozeanien/Mikronesien/Federated States of Micronesia/Chuuk		26. Dezember 1909	Hellwig, Franz Emil
	6676 I	Speer	Ozeanien/Melanesien/PNG/East Sepik Province/Sepik-Gebiet		1./2. Juni 1909	Müller, Wilhelm
	6676 II	Fischspeer	Ozeanien/Mikronesien/Federated States of Micronesia/Chuuk		26. Dezember 1909	Hellwig, Franz Emil
	6677 I	Speer	Ozeanien/Melanesien/PNG/East Sepik Province/Sepik-Gebiet		1./2. Juni 1909	Müller, Wilhelm
	6677a II	Feuerzange	Ozeanien/Mikronesien/Federated States of Micronesia/Chuuk		26. Dezember 1909	Hellwig, Franz Emil
	6677b II	Schüssel	Ozeanien/Mikronesien/Federated States of Micronesia/Chuuk		26. Dezember 1909	Hellwig, Franz Emil
	6678 I	Speer	Ozeanien/Melanesien/PNG/East Sepik Province/Sepik-Gebiet		1./2. Juni 1909	Müller, Wilhelm
	6678a II	Feuerholzbüchse	Ozeanien/Mikronesien/Federated States of Micronesia/Chuuk		26. Dezember 1909	Hellwig, Franz Emil
	6678b II	Korb	Ozeanien/Mikronesien/Federated States of Micronesia/Chuuk		26. Dezember 1909	Hellwig, Franz Emil
	6679 I	Fischspeer	Ozeanien/Melanesien/PNG/East Sepik Province/Sepik-Gebiet		1./2. Juni 1909	Müller, Wilhelm
	6679 II	Bündel einsträhnig gedrehten Kokosfasern /Schnur	Ozeanien/Mikronesien/Federated States of Micronesia/Chuuk		26. Dezember 1909	Hellwig, Franz Emil
	6680 I	Coix Halskette	Ozeanien/Melanesien/PNG/East Sepik Province/Sepik-Gebiet		1./2. Juni 1909	Müller, Wilhelm
	6680 II	Kopfschmuck, geflochten	Ozeanien/Mikronesien/Federated States of Micronesia/Chuuk		26. Dezember 1909	Hellwig, Franz Emil
	6681 I	Halsschmuck aus Coix u Grasrohrstäbchen	Ozeanien/Melanesien/PNG/East Sepik Province/Sepik-Gebiet		1./2. Juni 1909	Müller, Wilhelm
	6681 II	Halsschmuck, geflochten	Ozeanien/Mikronesien/Federated States of Micronesia/Chuuk		26. Dezember 1909	Hellwig, Franz Emil
	6682 I	Kamm	Ozeanien/Melanesien/PNG/East Sepik Province/Sepik-Gebiet		1./2. Juni 1909	Müller, Wilhelm
	6682a II	Armschmuck, geflochten	Ozeanien/Mikronesien/Federated		26. Dezember	Hellwig, Franz

Please note that many designations in this list have been identified as faulty, outdated or as racist abuse since the inventories´ original conception

Bild	Inventarnummer	Objektbezeichnung	Herkunft	Ethnie	Sammlungszeitraum	Sammler
			States of Micronesia/Chuuk		1909	Emil
	6682b II	kleines Körbchen aus Pandanusblatt	Ozeanien/Mikronesien/Federated States of Micronesia/Chuuk		26. Dezember 1909	Hellwig, Franz Emil
	6683 I	Kamm	Ozeanien/Melanesien/PNG/East Sepik Province/Sepik-Gebiet		1./2. Juni 1909	Müller, Wilhelm
	6683 II	kleines Körbchen aus Pandanusblatt	Ozeanien/Mikronesien/Federated States of Micronesia/Chuuk		26. Dezember 1909	Hellwig, Franz Emil
	6684 I	Kamm	Ozeanien/Melanesien/PNG/East Sepik Province/Sepik-Gebiet		1./2. Juni 1909	Müller, Wilhelm
	6684 II	Kokosöffner	Ozeanien/Mikronesien/Federated States of Micronesia/Chuuk		26. Dezember 1909	Hellwig, Franz Emil
	6685 I	Kamm	Ozeanien/Melanesien/PNG/East Sepik Province/Sepik-Gebiet		1./2. Juni 1909	Müller, Wilhelm
	6685 II	Kamm	Ozeanien/Mikronesien/Federated States of Micronesia/Chuuk		26. Dezember 1909	Hellwig, Franz Emil
	6686 I	Kamm	Ozeanien/Melanesien/PNG/East Sepik Province/Sepik-Gebiet		1./2. Juni 1909	Müller, Wilhelm
	6686 II	Rolle Kokosschnur	Ozeanien/Mikronesien/Federated States of Micronesia/Chuuk		26. Dezember 1909	Hellwig, Franz Emil
	6687 I	Kamm	Ozeanien/Melanesien/PNG/East Sepik Province/Sepik-Gebiet		1./2. Juni 1909	Müller, Wilhelm
	6687 II	Tanzklapperschmuck für die Finger	Ozeanien/Mikronesien/Federated States of Micronesia/Chuuk		26. Dezember 1909	Hellwig, Franz Emil
	6688 I	Kamm	Ozeanien/Melanesien/PNG/East Sepik Province/Sepik-Gebiet		1./2. Juni 1909	Müller, Wilhelm
	6688 II	Tanzfingerschmuck	Ozeanien/Mikronesien/Federated States of Micronesia/Chuuk		26. Dezember 1909	Hellwig, Franz Emil
	6689 I	Kamm	Ozeanien/Melanesien/PNG/East Sepik Province/Sepik-Gebiet		1./2. Juni 1909	Müller, Wilhelm
	6689 II	Rolle sonnengetrocknete Pandanusblätter	Ozeanien/Mikronesien/Federated States of Micronesia/Chuuk		26. Dezember 1909	Hellwig, Franz Emil
	6690 I	Armband aus Schweinezahn	Ozeanien/Melanesien/PNG/East Sepik Province/Sepik-Gebiet		1./2. Juni 1909	Müller, Wilhelm
	6690 II	--- [?] Matte aus Truk	Ozeanien/Mikronesien/Federated States of Micronesia/Chuuk		26. Dezember 1909	Hellwig, Franz Emil
	6691 I	Armband, geflochten	Ozeanien/Melanesien/PNG/East Sepik Province/Sepik-Gebiet		1./2. Juni 1909	Müller, Wilhelm

Please note that many designations in this list have been identified as taunt, quoted or as racist abuse since the inventories original conception

Bild	Inventarnummer	Objektbezeichnung	Herkunft	Ethnie	Sammlungszeitraum	Sammler
	6691 II	Kanuschnabel-Aufsatzstück	Ozeanien/Mikronesien/Federated States of Micronesia/Chuuk		26. Dezember 1909	Hellwig, Franz Emil
	6692 I	Armband, breit, geflochten aus Bast, Manchette?	Ozeanien/Melanesien/PNG/East Sepik Province/Sepik-Gebiet		1./2. Juni 1909	Müller, Wilhelm
	6692a II	Nackenhaarnadel	Ozeanien/Mikronesien/Federated States of Micronesia/Chuuk		26. Dezember 1909	Hellwig, Franz Emil
	6692b II	Kranz für Tanz aus jungen Kokosblättern	Ozeanien/Mikronesien/Federated States of Micronesia/Chuuk		26. Dezember 1909	Hellwig, Franz Emil
	6693 I	Armband aus 2 Schweinezahnhälften	Ozeanien/Melanesien/PNG/East Sepik Province/Sepik-Gebiet		1./2. Juni 1909	Müller, Wilhelm
	6693 II	Korb aus Ruk	Ozeanien/Mikronesien/Federated States of Micronesia/Chuuk		26. Dezember 1909	Hellwig, Franz Emil
	6694 I	Halsring	Ozeanien/Melanesien/PNG/East Sepik Province/Sepik-Gebiet		1./2. Juni 1909	Müller, Wilhelm
	6694 II	Kopfschmuck aus jungen Kokosblättern	Ozeanien/Mikronesien/Federated States of Micronesia/Chuuk		26. Dezember 1909	Hellwig, Franz Emil
	6695 I	Kürbiskalebasse	Ozeanien/Melanesien/PNG/East Sepik Province/Sepik-Gebiet		1./2. Juni 1909	Müller, Wilhelm
	6695 II	Brustschmuck- gesehen: Stab mit verschiedenen Bündeln aus getrocknetetn Pflanzenfasern, Kokosnüsse und Schnur	Ozeanien/Mikronesien/Federated States of Micronesia/Chuuk		26. Dezember 1909	Hellwig, Franz Emil
	6696 I	Knochendolch	Ozeanien/Melanesien/PNG/East Sepik Province/Sepik-Gebiet		1./2. Juni 1909	Müller, Wilhelm
	6696a II	Korb aus Pandanusblättern	Ozeanien/Mikronesien/Federated States of Micronesia/Chuuk		26. Dezember 1909	Hellwig, Franz Emil
	6696b II	Korb aus Pandanusblättern	Ozeanien/Mikronesien/Federated States of Micronesia/Chuuk		26. Dezember 1909	Hellwig, Franz Emil
	6696c II	kleine Pandanus-Matte für Kinder	Ozeanien/Mikronesien/Federated States of Micronesia/Chuuk		26. Dezember 1909	Hellwig, Franz Emil
	6696d II	kleine Pandanus-Matte für Kinder	Ozeanien/Mikronesien/Federated States of Micronesia/Chuuk		26. Dezember 1909	Hellwig, Franz Emil
	6697 I	2 Knochenwerkzeuge im Etui	Ozeanien/Melanesien/PNG/East Sepik Province/Sepik-Gebiet		1./2. Juni 1909	Müller, Wilhelm
	6697 II	kleine Pandanus-Matte für Kinder	Ozeanien/Mikronesien/Federated States of Micronesia/Chuuk		26. Dezember 1909	Hellwig, Franz Emil
	6698 I	Steinbeil	Ozeanien/Melanesien/PNG/East		1./2. Juni 1909	Müller, Wilhelm

Please note that many designations in this list have been identified as faulty, outdated or as racist abuse since the inventories´ original conception

Bild	Inventarnummer	Objektbezeichnung	Herkunft	Ethnie	Sammlungszeitraum	Sammler
			Sepik Province/Sepik-Gebiet			
	6698 II	große Schlafmatte	Ozeanien/Mikronesien/Federated States of Micronesia/Chuuk		26. Dezember 1909	Hellwig, Franz Emil
	6699 I	Kreisel	Ozeanien/Melanesien/PNG/East Sepik Province/Sepik-Gebiet		1./2. Juni 1909	Müller, Wilhelm
	6699 II	Schüssel	Ozeanien/Mikronesien/Federated States of Micronesia/Chuuk		26. Dezember 1909	Hellwig, Franz Emil
	6700 I	Kreisel	Ozeanien/Melanesien/PNG/East Sepik Province/Sepik-Gebiet		1./2. Juni 1909	Müller, Wilhelm
	6700 II	Kamm	Ozeanien/Mikronesien/Federated States of Micronesia/Chuuk		25. Dezember 1909	Hellwig, Franz Emil
	6701 I	Kreisel	Ozeanien/Melanesien/PNG/East Sepik Province/Sepik-Gebiet		1./2. Juni 1909	Müller, Wilhelm
	6701 II	Fregattvogel-Haarkamm	Ozeanien/Mikronesien/Federated States of Micronesia/Chuuk		27. Dezember 1909	Hellwig, Franz Emil
	6702 I	Kreisel	Ozeanien/Melanesien/PNG/East Sepik Province/Sepik-Gebiet		1./2. Juni 1909	Müller, Wilhelm
	6702a II	Keule aus Truk	Ozeanien/Mikronesien/Federated States of Micronesia/Chuuk		27. Dezember 1909	Hellwig, Franz Emil
	6702b II	Fischschnur	Ozeanien/Mikronesien/Federated States of Micronesia/Chuuk		27. Dezember 1909	Hellwig, Franz Emil
	6703 I	Kreisel	Ozeanien/Melanesien/PNG/East Sepik Province/Sepik-Gebiet		1./2. Juni 1909	Müller, Wilhelm
	6703 II	Fischnetz	Ozeanien/Mikronesien/Federated States of Micronesia/Chuuk		27. Dezember 1909	Hellwig, Franz Emil
	6704 I	mit Federn besetzte Tasche	Ozeanien/Melanesien/PNG/East Sepik Province/Malu / Sepik-Gebiet		1./2. Juni 1909	Müller, Wilhelm
	6704 II	Kokosnuß, Ölbehälter	Ozeanien/Mikronesien/Federated States of Micronesia/Chuuk		27. Dezember 1909	Hellwig, Franz Emil
	6705 I	mit Federn besetzte Tasche	Ozeanien/Melanesien/PNG/East Sepik Province/Sepik-Gebiet		1./2. Juni 1909	Müller, Wilhelm
	6705 II	Pandanusgeflecht, Kanu-Tasche	Ozeanien/Mikronesien/Federated States of Micronesia/Chuuk		27. Dezember 1909	Hellwig, Franz Emil
	6706 I	Kalkbambus	Ozeanien/Melanesien/PNG/East Sepik Province/Sepik-Gebiet		1./2. Juni 1909	Müller, Wilhelm
	6706 II	kleine Tasche aus Pandanusblatt geflochten	Ozeanien/Mikronesien/Federated States of Micronesia/Chuuk		27. Dezember 1909	Hellwig, Franz Emil

Please note that many designations in this list have been identified as racist, outdated or as racist abuse since the inventories original conception

Bild	Inventarnummer	Objektbezeichnung	Herkunft	Ethnie	Sammlungszeitraum	Sammler
	6707 I	Schild	Ozeanien/Melanesien/PNG/East Sepik Province/Sepik-Gebiet		1./2. Juni 1909	Müller, Wilhelm
	6707 II	Handnetz	Ozeanien/Mikronesien/Federated States of Micronesia/Chuuk		27. Dezember 1909	Hellwig, Franz Emil
	6708 I	Schild	Ozeanien/Melanesien/PNG/East Sepik Province/Sepik-Gebiet		1./2. Juni 1909	Müller, Wilhelm
	6708a II	Fischnetz aus Truk	Ozeanien/Mikronesien/Federated States of Micronesia/Chuuk		27. Dezember 1909	Hellwig, Franz Emil
	6708b II	Keule aus Truk	Ozeanien/Mikronesien/Federated States of Micronesia/Chuuk		27. Dezember 1909	Hellwig, Franz Emil
	6708c II	Keule aus Truk	Ozeanien/Mikronesien/Federated States of Micronesia/Chuuk		27. Dezember 1909	Hellwig, Franz Emil
	6709 I	ornamentierte Tonschale	Ozeanien/Melanesien/PNG/East Sepik Province/Sepik-Gebiet		2. Juni 1909	Müller, Wilhelm
	6709 II	Schüssel für Essen	Ozeanien/Mikronesien/Federated States of Micronesia/Chuuk		27. Dezember 1909	Hellwig, Franz Emil
	6710 I	Weiberschurz	Ozeanien/Melanesien/PNG/East Sepik Province/Sepik-Gebiet		2. Juni 1909	Müller, Wilhelm
	6710 II	Schüssel für Essen	Ozeanien/Mikronesien/Federated States of Micronesia/Chuuk		27. Dezember 1909	Hellwig, Franz Emil
	6711 I	Hüftschnur	Ozeanien/Melanesien/PNG/East Sepik Province/Sepik-Gebiet		2. Juni 1909	Müller, Wilhelm
	6711 II	Schlafmatte	Ozeanien/Mikronesien/Federated States of Micronesia/Chuuk		27. Dezember 1909	Hellwig, Franz Emil
	6712 II	Trinkschale aus Kokosnuß/ Gesehen: 1 Gürtel aus Muschelscheibchen	Ozeanien/Mikronesien/Federated States of Micronesia/Chuuk		27. Dezember 1909	Hellwig, Franz Emil
	6712a I	Nasenschmuck	Ozeanien/Melanesien/PNG/East Sepik Province/Sepik-Gebiet		2. Juni 1909	Müller, Wilhelm
	6712b I	Nasenschmuck	Ozeanien/Melanesien/PNG/East Sepik Province/Sepik-Gebiet		2. Juni 1909	Müller, Wilhelm
	6713 I	Haarschmuck	Ozeanien/Melanesien/PNG/East Sepik Province/Sepik-Gebiet		2. Juni 1909	Müller, Wilhelm
	6713 II	Trinkschale aus Kokosnuß	Ozeanien/Mikronesien/Federated States of Micronesia/Chuuk		27. Dezember 1909	Hellwig, Franz Emil
	6714 I	Beinschmuck	Ozeanien/Melanesien/PNG/East Sepik Province/Sepik-Gebiet		2. Juni 1909	Müller, Wilhelm
	6714a II	Trinkschale aus Kokosnuß	Ozeanien/Mikronesien/Federated		27. Dezember	Hellwig, Franz

Please note that many designations in this list have been identified as faulty, outdated or as racist abuse since the inventories´ original conception

Bild	Inventarnummer	Objektbezeichnung	Herkunft	Ethnie	Sammlungszeitraum	Sammler
			States of Micronesia/Chuuk		1909	Emil
	6714b II	Trinkschale aus Kokosnuß	Ozeanien/Mikronesien/Federated States of Micronesia/Chuuk		27. Dezember 1909	Hellwig, Franz Emil
	6714c II	Trinkschale aus Kokosnuß	Ozeanien/Mikronesien/Federated States of Micronesia/Chuuk		27. Dezember 1909	Hellwig, Franz Emil
	6715 I	Beinschmuck	Ozeanien/Melanesien/PNG/East Sepik Province/Sepik-Gebiet		2. Juni 1909	Müller, Wilhelm
	6715 II	Korb aus Kokosstück	Ozeanien/Mikronesien/Federated States of Micronesia/Chuuk		27. Dezember 1909	Hellwig, Franz Emil
	6716 I	Speer	Ozeanien/Melanesien/PNG/East Sepik Province/Dorf Ambungri		3. Juni 1909	Müller, Wilhelm
	6716 II	lange Rolle Kokosschnur	Ozeanien/Mikronesien/Federated States of Micronesia/Chuuk		27. Dezember 1909	Hellwig, Franz Emil
	6717 I	Keule aus Holz, sensenartig, Griff geschnitzt	Ozeanien/Melanesien/PNG/East Sepik Province/Dorf Ambungri		3. Juni 1909	Müller, Wilhelm
	6717 II	Tasche aus Pandanusblatt	Ozeanien/Mikronesien/Federated States of Micronesia/Chuuk		27. Dezember 1909	Hellwig, Franz Emil
	6718 I	Keule	Ozeanien/Melanesien/PNG/East Sepik Province/Dorf Ambungri		3. Juni 1909	Müller, Wilhelm
	6718 II	Tarostampfer aus Korallenstein	Ozeanien/Mikronesien/Federated States of Micronesia/Chuuk		27. Dezember 1909	Hellwig, Franz Emil
	6719 I	Tanzkamm	Ozeanien/Melanesien/PNG/East Sepik Province/Dorf Ambungri		3. Juni 1909	Müller, Wilhelm
	6719a II	Brotfruchtschabmuschel	Ozeanien/Mikronesien/Federated States of Micronesia/Chuuk		27. Dezember 1909	Hellwig, Franz Emil
	6719b II	Schüssel mit Gelbwurzspeise-Resten	Ozeanien/Mikronesien/Federated States of Micronesia/Chuuk		27. Dezember 1909	Hellwig, Franz Emil
	6720 I	Tanzkamm	Ozeanien/Melanesien/PNG/East Sepik Province/Dorf Ambungri		3. Juni 1909	Müller, Wilhelm
	6720 II	Armring aus Schildpatt	Ozeanien/Mikronesien/Federated States of Micronesia/Chuuk		27. Dezember 1909	Hellwig, Franz Emil
	6721 I	Tanzgürtel	Ozeanien/Melanesien/PNG/East Sepik Province/Dorf Ambungri		3. Juni 1909	Müller, Wilhelm
	6721 II	Rolle Kokosschnur	Ozeanien/Mikronesien/Federated States of Micronesia/Chuuk		27. Dezember 1909	Hellwig, Franz Emil
	6722 I	Tanzhüftschmuck mit Maske	Ozeanien/Melanesien/PNG/East Sepik Province/Dorf Ambungri		3. Juni 1909	Müller, Wilhelm

Please note that many designations in this list have been identified as racist, offended or as racist abuse since the inventories original conception

Bild	Inventarnummer	Objektbezeichnung	Herkunft	Ethnie	Sammlungszeitraum	Sammler
	6722 II	Farbgeldglas / Gelbwurzkugeldaik [in Glas]	Ozeanien/Mikronesien/Federated States of Micronesia/Chuuk		2. Januar 1910	Hellwig, Franz Emil
	6723 I	durchlochtes Gefäß	Ozeanien/Melanesien/PNG/East Sepik Province/Dorf Ambungri		3. Juni 1909	Müller, Wilhelm
	6723a II	Schildpatt-Armring	Ozeanien/Mikronesien/Federated States of Micronesia/Chuuk		2. Januar 1910	Hellwig, Franz Emil
	6723b II	Schildpatt-Armring	Ozeanien/Mikronesien/Federated States of Micronesia/Chuuk		2. Januar 1910	Hellwig, Franz Emil
	6724a I	Kürbiskalebasse	Ozeanien/Melanesien/PNG/East Sepik Province/Dorf Ambungri		3. Juni 1909	Müller, Wilhelm
	6724a II	Tanzreigenstab für Kinder	Ozeanien/Mikronesien/Federated States of Micronesia/Chuuk		2. Januar 1910	Hellwig, Franz Emil
	6724b I	Spatel	Ozeanien/Melanesien/PNG/East Sepik Province/Dorf Ambungri		3. Juni 1909	Müller, Wilhelm
	6724b II	Tanzreigenstab für Kinder	Ozeanien/Mikronesien/Federated States of Micronesia/Chuuk		2. Januar 1910	Hellwig, Franz Emil
	6725 I	Maske	Ozeanien/Melanesien/PNG/East Sepik Province/Dorf Kopar		5. Juni 1909	Müller, Wilhelm
	6725a II	Tanzreigenstab für Kinder	Ozeanien/Mikronesien/Federated States of Micronesia/Chuuk		2. Januar 1910	Hellwig, Franz Emil
	6725b II	Tanzreigenstab für Kinder	Ozeanien/Mikronesien/Federated States of Micronesia/Chuuk		2. Januar 1910	Hellwig, Franz Emil
	6725c II	Tanzreigenstab für Kinder	Ozeanien/Mikronesien/Federated States of Micronesia/Chuuk		2. Januar 1910	Hellwig, Franz Emil
	6726 I	Maske	Ozeanien/Melanesien/PNG/East Sepik Province/Dorf Kopar		5. Juni 1909	Müller, Wilhelm
	6726 II	Tanzreigenstab für Kinder	Ozeanien/Mikronesien/Federated States of Micronesia/Chuuk		2. Januar 1910	Hellwig, Franz Emil
	6727 I	Maske	Ozeanien/Melanesien/PNG/East Sepik Province/Dorf Kopar		5. Juni 1909	Müller, Wilhelm
	6727 II	Frauenschurz, Matte	Ozeanien/Mikronesien/Federated States of Micronesia/Chuuk		2. Januar 1910	Hellwig, Franz Emil
	6728 I	Holzfigur	Ozeanien/Melanesien/PNG/East Sepik Province/Dorf Kopar		5. Juni 1909	Müller, Wilhelm
	6728 II	Doppelschüssel	Ozeanien/Mikronesien/Federated States of Micronesia/Chuuk		2. Januar 1910	Hellwig, Franz Emil
	6729 I	Holzfigur	Ozeanien/Melanesien/PNG/East Sepik Province/Dorf Kopar		5. Juni 1909	Müller, Wilhelm

Please note that many designations in this list have been identified as faulty, outdated or as racist abuse since the inventories´ original conception

Bild	Inventarnummer	Objektbezeichnung	Herkunft	Ethnie	Sammlungszeitraum	Sammler
	6729 II	kleine Keule	Ozeanien/Mikronesien/Federated States of Micronesia/Chuuk		2. Januar 1910	Hellwig, Franz Emil
	6730 I	Ahnenfigur	Ozeanien/Melanesien/PNG/East Sepik Province/Dorf Kopar		5. Juni 1909	Müller, Wilhelm
	6730 II	flacher Brust- (Rücken-) rinf aus Schildpatt	Ozeanien/Mikronesien/Federated States of Micronesia/Chuuk		2. Januar 1910	Hellwig, Franz Emil
	6731 I	Holzfigur	Ozeanien/Melanesien/PNG/East Sepik Province/Dorf Kopar		5. Juni 1909	Müller, Wilhelm
	6731a II	Schildpatt-Armring	Ozeanien/Mikronesien/Federated States of Micronesia/Chuuk		2. Januar 1910	Hellwig, Franz Emil
	6731b II	Kamm	Ozeanien/Mikronesien/Federated States of Micronesia/Chuuk		2. Januar 1910	Hellwig, Franz Emil
	6732 I	Korb, flach, rechteckig, aus Bast geflochten mit Henkel	Ozeanien/Melanesien/PNG/East Sepik Province/Dorf Kopar		5. Juni 1909	Müller, Wilhelm
	6732 II	Korb aus Kokosblatt geflochten	Ozeanien/Mikronesien/Federated States of Micronesia/Chuuk		2. Januar 1910	Hellwig, Franz Emil
	6733 I	Strinbinde	Ozeanien/Melanesien/PNG/East Sepik Province/Dorf Kopar		5. Juni 1909	Müller, Wilhelm
	6733 II	Kamm	Ozeanien/Mikronesien/Federated States of Micronesia/Chuuk		2. Januar 1910	Hellwig, Franz Emil
	6734 I	Brusttasche	Ozeanien/Melanesien/PNG/East Sepik Province/Dorf Kopar		5. Juni 1909	Müller, Wilhelm
	6734 II	Spielboot	Ozeanien/Mikronesien/Federated States of Micronesia/Chuuk		2. Januar 1910	Hellwig, Franz Emil
	6735 I	Armband	Ozeanien/Melanesien/PNG/East Sepik Province/Dorf Kopar		5. Juni 1909	Müller, Wilhelm
	6735a II	Spielball	Ozeanien/Mikronesien/Federated States of Micronesia/Chuuk		2. Januar 1910	Hellwig, Franz Emil
	6735b II	Spielball aus Kokospalmblatt	Ozeanien/Mikronesien/Federated States of Micronesia/Chuuk		2. Januar 1910	Hellwig, Franz Emil
	6736 I	Haarkörbchen	Ozeanien/Melanesien/PNG/East Sepik Province/Dorf Kopar		5. Juni 1909	Müller, Wilhelm
	6736 II	Kopfkranz aus Hibiscus und Lianen	Ozeanien/Mikronesien/Federated States of Micronesia/Chuuk		2. Januar 1910	Hellwig, Franz Emil
	6737 I	Federspeer	Ozeanien/Melanesien/PNG/East Sepik Province/Dorf Kopar		5. Juni 1909	Müller, Wilhelm
	6737 II	Kamm	Ozeanien/Mikronesien/Federated States of Micronesia/Chuuk		2. Januar 1910	Hellwig, Franz Emil

Please note that many designations in this list have been identified as faulty, outdated or as racist abuse since the inventories´ original conception

Bild	Inventarnummer	Objektbezeichnung	Herkunft	Ethnie	Sammlungszeitraum	Sammler
	6738 I	Fischspeer	Ozeanien/Melanesien/PNG/East Sepik Province/Dorf Kopar		5. Juni 1909	Müller, Wilhelm
	6738 II	Fischschnur	Ozeanien/Mikronesien/Federated States of Micronesia/Chuuk		2. Januar 1910	Hellwig, Franz Emil
	6739 I	Wurfholz - gesehen: Speerschleuder	Ozeanien/Melanesien/PNG/East Sepik Province/Dorf Kopar		5. Juni 1909	Müller, Wilhelm
	6739 II	Matte zur daik-Bereitung	Ozeanien/Mikronesien/Federated States of Micronesia/Chuuk		3. Januar 1910	Hellwig, Franz Emil
	6740 I	Wurfholz	Ozeanien/Melanesien/PNG/East Sepik Province/Dorf Kopar		5. Juni 1909	Müller, Wilhelm
	6740 II	Männergürtel-Matte	Ozeanien/Mikronesien/Federated States of Micronesia/Chuuk		3. Januar 1910	Hellwig, Franz Emil
	6741 I	Wurfholzspeer	Ozeanien/Melanesien/PNG/East Sepik Province/Dorf Kopar		5. Juni 1909	Müller, Wilhelm
	6741a II	Männergürtel-Matte	Ozeanien/Mikronesien/Federated States of Micronesia/Chuuk		3. Januar 1910	Hellwig, Franz Emil
	6741b II	Männergürtel-Matte	Ozeanien/Mikronesien/Federated States of Micronesia/Chuuk		3. Januar 1910	Hellwig, Franz Emil
	6742 I	Wurfholzspeer	Ozeanien/Melanesien/PNG/East Sepik Province/Dorf Kopar		5. Juni 1909	Müller, Wilhelm
	6742 II	Männergürtel-Matte	Ozeanien/Mikronesien/Federated States of Micronesia/Chuuk		3. Januar 1910	Hellwig, Franz Emil
	6743 I	Wurfholzspeer	Ozeanien/Melanesien/PNG/East Sepik Province/Dorf Kopar		5. Juni 1909	Müller, Wilhelm
	6743 II	Männergürtel-Matte	Ozeanien/Mikronesien/Federated States of Micronesia/Chuuk		3. Januar 1910	Hellwig, Franz Emil
	6744 I	Wurfholzspeer	Ozeanien/Melanesien/PNG/East Sepik Province/Dorf Kopar		5. Juni 1909	Müller, Wilhelm
	6744 II	Paar Schüsseln für Kinder	Ozeanien/Mikronesien/Federated States of Micronesia/Chuuk		3. Januar 1910	Hellwig, Franz Emil
	6745 I	Wurfholzspeer	Ozeanien/Melanesien/PNG/East Sepik Province/Dorf Kopar		5. Juni 1909	Müller, Wilhelm
	6745 II	Kindertanzstab	Ozeanien/Mikronesien/Federated States of Micronesia/Chuuk		3. Januar 1910	Hellwig, Franz Emil
	6746 I	Wurfholzspeer	Ozeanien/Melanesien/PNG/East Sepik Province/Dorf Kopar		5. Juni 1909	Müller, Wilhelm
	6746 II	Kindertanzstab	Ozeanien/Mikronesien/Federated States of Micronesia/Chuuk		3. Januar 1910	Hellwig, Franz Emil

Please note that many designations in this list have been identified as faulty, outdated or as racist abuse since the inventories' original conception

Bild	Inventarnummer	Objektbezeichnung	Herkunft	Ethnie	Sammlungszeitraum	Sammler
	6747 I	Wurfholzspeer	Ozeanien/Melanesien/PNG/East Sepik Province/Dorf Kopar		5. Juni 1909	Müller, Wilhelm
	6747 II	Fächer aus Kokosblatt	Ozeanien/Mikronesien/Federated States of Micronesia/Chuuk		3. Januar 1910	Hellwig, Franz Emil
	6748 I	Wurfholzspeer	Ozeanien/Melanesien/PNG/East Sepik Province/Dorf Kopar		5. Juni 1909	Müller, Wilhelm
	6748a II	Schopfband	Ozeanien/Mikronesien/Federated States of Micronesia/Chuuk		3. Januar 1910	Hellwig, Franz Emil
	6748b II	Wasserflasche aus Kokosnuß	Ozeanien/Mikronesien/Federated States of Micronesia/Chuuk		3. Januar 1910	Hellwig, Franz Emil
	6749 I	Körbchen	Ozeanien/Melanesien/PNG/East Sepik Province		3. Juni 1909	Müller, Wilhelm
	6749 II	Frucht: livaus	Ozeanien/Mikronesien/Federated States of Micronesia/Chuuk		3. Januar 1910	Hellwig, Franz Emil
	6750 I	Brustschmuck	Ozeanien/Melanesien/PNG/East Sepik Province		3. Juni 1909	Müller, Wilhelm
	6750 II	Frucht: livaus	Ozeanien/Mikronesien/Federated States of Micronesia/Chuuk		3. Januar 1910	Hellwig, Franz Emil
	6751 I	ornamentierte Holzschale	Ozeanien/Melanesien/PNG/East Sepik Province		3. Juni 1909	Müller, Wilhelm
	6751 II	Frucht: livaus	Ozeanien/Mikronesien/Federated States of Micronesia/Chuuk		3. Januar 1910	Hellwig, Franz Emil
	6752 I	ornamentierte Holzschale	Ozeanien/Melanesien/PNG/East Sepik Province		3. Juni 1909	Müller, Wilhelm
	6752a II	Probe Gelbwurzblätter	Ozeanien/Mikronesien/Federated States of Micronesia/Chuuk		3. Januar 1910	Hellwig, Franz Emil
	6752b II	Frauenschurzmatte	Ozeanien/Mikronesien/Federated States of Micronesia/Chuuk		3. Januar 1910	Hellwig, Franz Emil
	6753 I	Garamut	Ozeanien/Melanesien/PNG/East Sepik Province		6. Juni 1909	Müller, Wilhelm
	6753 II	Bündel Fasern zur Weberei	Ozeanien/Mikronesien/Federated States of Micronesia/Chuuk		3. Januar 1910	Hellwig, Franz Emil
	6754 I	Handtrommel	Ozeanien/Melanesien/PNG/East Sepik Province		6. Juni 1909	Müller, Wilhelm
	6754 II	Fischnetz	Ozeanien/Mikronesien/Federated States of Micronesia/Chuuk		3. Januar 1910	Hellwig, Franz Emil
	6755 I	Holzschale	Ozeanien/Melanesien/PNG/East Sepik Province		6. Juni 1909	Müller, Wilhelm

Please note that many designations in this list have been identified as faulty, outdated or as racist abuse since the inventories´ original conception

Bild	Inventarnummer	Objektbezeichnung	Herkunft	Ethnie	Sammlungszeitraum	Sammler
	6755 II	Fischnetz	Ozeanien/Mikronesien/Federated States of Micronesia/Chuuk		3. Januar 1910	Hellwig, Franz Emil
	6756 I	Armband	Ozeanien/Melanesien/PNG/East Sepik Province		6. Juni 1909	Müller, Wilhelm
	6756 II	Hibiskusbaststreifen	Ozeanien/Mikronesien/Federated States of Micronesia/Chuuk		3. Januar 1910	Hellwig, Franz Emil
	6757 I	Halsband	Ozeanien/Melanesien/PNG/East Sepik Province		6. Juni 1909	Müller, Wilhelm
	6757 II	Bündel Bananenfasern	Ozeanien/Mikronesien/Federated States of Micronesia/Chuuk		3. Januar 1910	Hellwig, Franz Emil
	6758 I	Strinband	Ozeanien/Melanesien/PNG/East Sepik Province		6. Juni 1909	Müller, Wilhelm
	6758 II	rundes Faserbündel	Ozeanien/Mikronesien/Federated States of Micronesia/Chuuk		3. Januar 1910	Hellwig, Franz Emil
	6759 I	Stirnbinde aus Haar	Ozeanien/Melanesien/PNG/East Sepik Province		6. Juni 1909	Müller, Wilhelm
	6759 II	rundes Faserbündel	Ozeanien/Mikronesien/Federated States of Micronesia/Chuuk		3. Januar 1910	Hellwig, Franz Emil
	6760 I	Fischspeer	Ozeanien/Melanesien/PNG/East Sepik Province		6. Juni 1909	Müller, Wilhelm
	6760 II	langes Bündel Fasern	Ozeanien/Mikronesien/Federated States of Micronesia/Chuuk		3. Januar 1910	Hellwig, Franz Emil
	6761 I	Federspeer	Ozeanien/Melanesien/PNG/East Sepik Province		6. Juni 1909	Müller, Wilhelm
	6761 II	Schaber aus Perlschale	Ozeanien/Mikronesien/Federated States of Micronesia/Chuuk		3. Januar 1910	Hellwig, Franz Emil
	6762 I	Federspeer	Ozeanien/Melanesien/PNG/East Sepik Province		6. Juni 1909	Müller, Wilhelm
	6762a II	Bündel Zaubermedizin	Ozeanien/Mikronesien/Federated States of Micronesia/Chuuk		3. Januar 1910	Hellwig, Franz Emil
	6762b II	Schlafdeck-Matte	Ozeanien/Mikronesien/Federated States of Micronesia/Chuuk		3. Januar 1910	Hellwig, Franz Emil
	6763 I	Speer	Ozeanien/Melanesien/PNG/East Sepik Province		6. Juni 1909	Müller, Wilhelm
	6763 II	Kamm	Ozeanien/Mikronesien/Federated States of Micronesia/Chuuk		3. Januar 1910	Hellwig, Franz Emil
	6764 I	Speer	Ozeanien/Melanesien/PNG/East Sepik Province		6. Juni 1909	Müller, Wilhelm

Please note that many designations in this list have been identified as faulty, outdated or as racist abuse since the inventories´ original conception

Bild	Inventarnummer	Objektbezeichnung	Herkunft	Ethnie	Sammlungszeitraum	Sammler
	6764a II	Schleuder aus Hibiscusfaser	Ozeanien/Mikronesien/Federated States of Micronesia/Chuuk		3. Januar 1910	Hellwig, Franz Emil
	6764b II	Schleuder aus Hibiscusfaser	Ozeanien/Mikronesien/Federated States of Micronesia/Chuuk		3. Januar 1910	Hellwig, Franz Emil
	6765 I	Speer	Ozeanien/Melanesien/PNG/East Sepik Province		6. Juni 1909	Müller, Wilhelm
	6765a II	Kopfschmuck für kleine Mädchen	Ozeanien/Mikronesien/Federated States of Micronesia/Chuuk		3. Januar 1910	Hellwig, Franz Emil
	6765b II	Kopfschmuck für kleine Mädchen	Ozeanien/Mikronesien/Federated States of Micronesia/Chuuk		3. Januar 1910	Hellwig, Franz Emil
	6766 I	Speer	Ozeanien/Melanesien/PNG/East Sepik Province		6. Juni 1909	Müller, Wilhelm
	6766 II	Spielzeug	Ozeanien/Mikronesien/Federated States of Micronesia/Chuuk		3. Januar 1910	Hellwig, Franz Emil
	6767 I	Speer	Ozeanien/Melanesien/PNG/East Sepik Province		6. Juni 1909	Müller, Wilhelm
	6767 II	Bogen mit Pfeil / Vogelfuß	Ozeanien/Mikronesien/Federated States of Micronesia/Chuuk		3. Januar 1910	Hellwig, Franz Emil
	6768 I	Kundu	Ozeanien/Melanesien/PNG/East Sepik Province/Dorf Kopar		5. Juni 1909	Müller, Wilhelm
	6768 II	Feuerreiber	Ozeanien/Mikronesien/Federated States of Micronesia/Chuuk		3. Januar 1910	Hellwig, Franz Emil
	6769 I	Schild, sehr schlicht	Ozeanien/Melanesien/PNG/Madang Province		7. Juni 1909	Müller, Wilhelm
	6769a II	Fischspeer	Ozeanien/Mikronesien/Federated States of Micronesia/Chuuk		3. Januar 1910	Hellwig, Franz Emil
	6769b II	Hut	Ozeanien/Mikronesien/Federated States of Micronesia/Chuuk		3. Januar 1910	Hellwig, Franz Emil
	6770 I	Speer	Ozeanien/Melanesien/PNG/Madang Province		7. Juni 1909	Müller, Wilhelm
	6770a II	Farbschüssel	Ozeanien/Mikronesien/Federated States of Micronesia/Chuuk		3. Januar 1910	Hellwig, Franz Emil
	6770b II	Fischspeer	Ozeanien/Mikronesien/Federated States of Micronesia/Chuuk		3. Januar 1910	Hellwig, Franz Emil
	6771 I	Speer	Ozeanien/Melanesien/PNG/Madang Province		7. Juni 1909	Müller, Wilhelm
	6771 II	Schüssel	Ozeanien/Mikronesien/Federated States of Micronesia/Chuuk		3. Januar 1910	Hellwig, Franz Emil

Please note that many designations in this list have been identified as faulty, outdated or as racist abuse since the inventories´ original conception

Bild	Inventarnummer	Objektbezeichnung	Herkunft	Ethnie	Sammlungszeitraum	Sammler
	6772 I	Speer	Ozeanien/Melanesien/PNG/Madang Province		7. Juni 1909	Müller, Wilhelm
	6772a II	Probe des abgeschöpftem Gelbwurzfarbwassers	Ozeanien/Mikronesien/Federated States of Micronesia/Chuuk		3. Januar 1910	Hellwig, Franz Emil
	6772b II	Frauenschurzmatte	Ozeanien/Mikronesien/Federated States of Micronesia/Chuuk		3. Januar 1910	Hellwig, Franz Emil
	6773 I	Speer	Ozeanien/Melanesien/PNG/Madang Province		7. Juni 1909	Müller, Wilhelm
	6773a II	Männermantel	Ozeanien/Mikronesien/Federated States of Micronesia/Chuuk		3. Januar 1910	Hellwig, Franz Emil
	6773b II	Paar Armbänder	Ozeanien/Mikronesien/Federated States of Micronesia/Chuuk		3. Januar 1910	Hellwig, Franz Emil
	6773c II	Kampfspeer aus Kokosholz	Ozeanien/Mikronesien/Federated States of Micronesia/Chuuk		3. Januar 1910	Hellwig, Franz Emil
	6773d II	Kampfspeer aus Kokosholz	Ozeanien/Mikronesien/Federated States of Micronesia/Chuuk		3. Januar 1910	Hellwig, Franz Emil
	6774 I	Bogen	Ozeanien/Melanesien/PNG/Madang Province		7. Juni 1909	Müller, Wilhelm
	6774a II	Speer	Ozeanien/Mikronesien/Federated States of Micronesia/Chuuk		3. Januar 1910	Hellwig, Franz Emil
	6774b II	Speer	Ozeanien/Mikronesien/Federated States of Micronesia/Chuuk		3. Januar 1910	Hellwig, Franz Emil
	6775 I	Bogen	Ozeanien/Melanesien/PNG/Madang Province		7. Juni 1909	Müller, Wilhelm
	6775 II	Ohrring	Ozeanien/Mikronesien/Federated States of Micronesia/Chuuk		3. Januar 1910	Hellwig, Franz Emil
	6776 I	Bogen	Ozeanien/Melanesien/PNG/Madang Province		7. Juni 1909	Müller, Wilhelm
	6776 II	Sieb zur Daik-Anfertigung	Ozeanien/Mikronesien/Federated States of Micronesia/Chuuk		3. Januar 1910	Hellwig, Franz Emil
	6777 I	Pfeil	Ozeanien/Melanesien/PNG/Madang Province		7. Juni 1909	Müller, Wilhelm
	6777a II	Daik-Kugel	Ozeanien/Mikronesien/Federated States of Micronesia/Chuuk		3. Januar 1910	Hellwig, Franz Emil
	6777b II	Daik-Kugel	Ozeanien/Mikronesien/Federated States of Micronesia/Chuuk		3. Januar 1910	Hellwig, Franz Emil
	6778 I	Pfeil	Ozeanien/Melanesien/PNG/Madang Province		7. Juni 1909	Müller, Wilhelm

Please note that many designations in this list have been identified as faulty, outdated or as racist abuse since the inventories´ original conception

Bild	Inventarnummer	Objektbezeichnung	Herkunft	Ethnie	Sammlungszeitraum	Sammler
	6778 II	Kopfschnur	Ozeanien/Mikronesien/Federated States of Micronesia/Chuuk		3. Januar 1910	Hellwig, Franz Emil
	6779 I	Trommel	Ozeanien/Melanesien/PNG/Madang Province		7. Juni 1909	Müller, Wilhelm
	6779 II	Halsschnur	Ozeanien/Mikronesien/Federated States of Micronesia/Chuuk		3. Januar 1910	Hellwig, Franz Emil
	6780 I	Holzfigur	Ozeanien/Melanesien/PNG/Madang Province		7. Juni 1909	Müller, Wilhelm
	6780 II	Halsschnur	Ozeanien/Mikronesien/Federated States of Micronesia/Chuuk		3. Januar 1910	Hellwig, Franz Emil
	6781 I	Kopfbank	Ozeanien/Melanesien/PNG/Madang Province		7. Juni 1909	Müller, Wilhelm
	6781 II	Halsschnur	Ozeanien/Mikronesien/Federated States of Micronesia/Chuuk		3. Januar 1910	Hellwig, Franz Emil
	6782 I	Kopfbank	Ozeanien/Melanesien/PNG/Madang Province		7. Juni 1909	Müller, Wilhelm
	6782 II	Schüssel (mit Untergestell 6783 II & 6784 II)	Ozeanien/Mikronesien/Federated States of Micronesia/Chuuk		4. Januar 1910	Hellwig, Franz Emil
	6783 I	Kopfbank	Ozeanien/Melanesien/PNG/Madang Province		7. Juni 1909	Müller, Wilhelm
	6783 II	Unterstütze	Ozeanien/Mikronesien/Federated States of Micronesia/Chuuk		4. Januar 1910	Hellwig, Franz Emil
	6784 I	Tragring für Lasten	Ozeanien/Melanesien/PNG/Madang Province		7. Juni 1909	Müller, Wilhelm
	6784 II	Unterstütze	Ozeanien/Mikronesien/Federated States of Micronesia/Chuuk		4. Januar 1910	Hellwig, Franz Emil
	6785 I	Tragring für Lasten	Ozeanien/Melanesien/PNG/Madang Province		7. Juni 1909	Müller, Wilhelm
	6785 II	Tragstock	Ozeanien/Mikronesien/Federated States of Micronesia/Chuuk		4. Januar 1910	Hellwig, Franz Emil
	6786 I	3spitziger Kampfspeer	Ozeanien/Melanesien/PNG/Madang Province		7. Juni 1909	Müller, Wilhelm
	6786 II	Tragstock	Ozeanien/Mikronesien/Federated States of Micronesia/Chuuk		4. Januar 1910	Hellwig, Franz Emil
	6787 I	Armband mit Flechtnadel	Ozeanien/Melanesien/PNG/Madang Province		7. Juni 1909	Müller, Wilhelm
	6787 II	rote Farbe	Ozeanien/Mikronesien/Federated States of Micronesia/Chuuk		4. Januar 1910	Hellwig, Franz Emil

Please note that many designations in this list have been identified as faulty, outdated or as racist abuse since the inventories´ original conception

Bild	Inventarnummer	Objektbezeichnung	Herkunft	Ethnie	Sammlungszeitraum	Sammler
	6788 I	Mastzierat	Ozeanien/Melanesien/PNG/Madang Province/Hansabucht		7. Juni 1909	Müller, Wilhelm
	6788 II	rote Farbe	Ozeanien/Mikronesien/Federated States of Micronesia/Chuuk		4. Januar 1910	Hellwig, Franz Emil
	6789 I	Kopfbank	Ozeanien/Melanesien/PNG/Madang Province/Avar		8. Juni 1909	Müller, Wilhelm
	6789 II	rote Farbe	Ozeanien/Mikronesien/Federated States of Micronesia/Chuuk		4. Januar 1910	Hellwig, Franz Emil
	6790 I	Kopfbank	Ozeanien/Melanesien/PNG/Madang Province/Avar		8. Juni 1909	Müller, Wilhelm
	6790a II	rote Farbe	Ozeanien/Mikronesien/Federated States of Micronesia/Chuuk		4. Januar 1910	Hellwig, Franz Emil
	6790b II	rote Farbe	Ozeanien/Mikronesien/Federated States of Micronesia/Chuuk		4. Januar 1910	Hellwig, Franz Emil
	6791 I	Holzfigur	Ozeanien/Melanesien/PNG/Madang Province/Avar		8. Juni 1909	Müller, Wilhelm
	6791 II	schwarze Farbe	Ozeanien/Mikronesien/Federated States of Micronesia/Chuuk		4. Januar 1910	Hellwig, Franz Emil
	6792 I	Holzfigur	Ozeanien/Melanesien/PNG/Madang Province/Avar		8. Juni 1909	Müller, Wilhelm
	6792 II	Kanupaddel	Ozeanien/Mikronesien/Federated States of Micronesia/Chuuk		4. Januar 1910	Hellwig, Franz Emil
	6793 I	Maske	Ozeanien/Melanesien/PNG/Madang Province/Avar		8. Juni 1909	Müller, Wilhelm
	6793 II	Ohrgehänge	Ozeanien/Mikronesien/Federated States of Micronesia/Chuuk		4. Januar 1910	Hellwig, Franz Emil
	6794 I	Maske	Ozeanien/Melanesien/PNG/Madang Province/Avar		8. Juni 1909	Müller, Wilhelm
	6794 II	Halsschnur	Ozeanien/Mikronesien/Federated States of Micronesia/Chuuk		4. Januar 1910	Hellwig, Franz Emil
	6795 I	Maske	Ozeanien/Melanesien/PNG/Madang Province/Avar		8. Juni 1909	Müller, Wilhelm
	6795 II	Halsschnur	Ozeanien/Mikronesien/Federated States of Micronesia/Chuuk		4. Januar 1910	Hellwig, Franz Emil
	6796 I	Schild - stillgelegter Datensatz	Ozeanien/Melanesien/PNG/Madang Province/Avar		8. Juni 1909	Müller, Wilhelm
	6796 II	Ohrgehänge	Ozeanien/Mikronesien/Federated States of Micronesia/Chuuk		4. Januar 1910	Hellwig, Franz Emil

Please note that many designations in this list have been identified as faulty, outdated or as racist abuse since the inventories´ original conception

Bild	Inventarnummer	Objektbezeichnung	Herkunft	Ethnie	Sammlungszeitraum	Sammler
	6797 I	Holzschale	Ozeanien/Melanesien/PNG/Madang Province/Avar		8. Juni 1909	Müller, Wilhelm
	6797 II	Halsschnur aus Kokosscheiben	Ozeanien/Mikronesien/Federated States of Micronesia/Chuuk		4. Januar 1910	Hellwig, Franz Emil
	6798 I	Trommel	Ozeanien/Melanesien/PNG/Madang Province/Avar		8. Juni 1909	Müller, Wilhelm
	6798 II	Brotfruchtschaber	Ozeanien/Mikronesien/Federated States of Micronesia/Chuuk		4. Januar 1910	Hellwig, Franz Emil
	6799 I	Tanzschild	Ozeanien/Melanesien/PNG/Madang Province/Kulubob		9. Juni 1909	Müller, Wilhelm
	6799 II	Halsschnur	Ozeanien/Mikronesien/Federated States of Micronesia/Chuuk		4. Januar 1910	Hellwig, Franz Emil
	6800 I	Speer	Ozeanien/Melanesien/PNG/Madang Province		9. Juni 1909	Müller, Wilhelm
	6800 II	Halsschnur aus Fischknochen / Muschelscheiben	Ozeanien/Mikronesien/Federated States of Micronesia/Chuuk		4. Januar 1910	Hellwig, Franz Emil
	6801 I	breiter Buschspeer	Ozeanien/Melanesien/PNG/Madang Province		9. Juni 1909	Müller, Wilhelm
	6801a II	Fächer	Ozeanien/Mikronesien/Federated States of Micronesia/Chuuk		4. Januar 1910	Hellwig, Franz Emil
	6801b II	Fächer	Ozeanien/Mikronesien/Federated States of Micronesia/Chuuk		4. Januar 1910	Hellwig, Franz Emil
	6802 I	Armband	Ozeanien/Melanesien/PNG/Madang Province		9. Juni 1909	Müller, Wilhelm
	6802 II	Speer-Bund [?]	Ozeanien/Mikronesien/Federated States of Micronesia/Chuuk		4. Januar 1910	Hellwig, Franz Emil
	6803 I	Armband	Ozeanien/Melanesien/PNG/Madang Province		9. Juni 1909	Müller, Wilhelm
	6803 II	Halsschnur	Ozeanien/Mikronesien/Federated States of Micronesia/Chuuk		4. Januar 1910	Hellwig, Franz Emil
	6804 I	Halskette	Ozeanien/Melanesien/PNG/Madang Province		9. Juni 1909	Müller, Wilhelm
	6804 II	Halsschnur	Ozeanien/Mikronesien/Federated States of Micronesia/Chuuk		4. Januar 1910	Hellwig, Franz Emil
	6805 I	Tanzschild	Ozeanien/Melanesien/PNG/Madang Province/Korum		9. Juni 1909	Müller, Wilhelm
	6805 II	Paar Ohrgehänge-Scheiben	Ozeanien/Mikronesien/Federated States of Micronesia/Chuuk		4. Januar 1910	Hellwig, Franz Emil

Please note that many designations in this list have been identified as faulty, outdated or as racist abuse since the inventories´ original conception

Bild	Inventarnummer	Objektbezeichnung	Herkunft	Ethnie	Sammlungszeitraum	Sammler
	6806 I	Schild	Ozeanien/Melanesien/PNG/Madang Province		Juni 1909	Bröcker, (Kapitän)
	6806 II	Blätterkopfkranz für Männer	Ozeanien/Mikronesien/Federated States of Micronesia/Chuuk		4. Januar 1910	Hellwig, Franz Emil
	6807 I	Schild - stillgelegter Datensatz	Ozeanien/Melanesien/PNG/Madang Province		Juni 1909	Bröcker, (Kapitän)
	6807 II	Blätterkopfkranz für Männer	Ozeanien/Mikronesien/Federated States of Micronesia/Chuuk		4. Januar 1910	Hellwig, Franz Emil
	6808 I	Tanzgerät (Vogel)	Ozeanien/Melanesien/PNG/East Sepik Province/Sepik-Gebiet		1909	Müller, Wilhelm
	6808 II	Blumen-Kopfkranz für kleine Mädchen	Ozeanien/Mikronesien/Federated States of Micronesia/Chuuk		4. Januar 1910	Hellwig, Franz Emil
	6809 I	Tanzmaske	Ozeanien/Melanesien/PNG/West New Britain Province/Dorf Bariai		9. Juni 1909	Müller, Wilhelm
	6809 II	Blumen-Kopfkranz für kleine Mädchen	Ozeanien/Mikronesien/Federated States of Micronesia/Chuuk		4. Januar 1910	Hellwig, Franz Emil
	6810 I	Tanzmaske	Ozeanien/Melanesien/PNG/West New Britain Province/Dorf Bariai		Juni 1909	Bröcker, (Kapitän)
	6810 II	Strähne Mangrovenrinden-Scheiben für Gürtel	Ozeanien/Mikronesien/Federated States of Micronesia/Chuuk		4. Januar 1910	Hellwig, Franz Emil
	6811 I	Tanzmaske	Ozeanien/Melanesien/PNG/West New Britain Province/Dorf Bariai		Juni 1909	Bröcker, (Kapitän)
	6811a II	Strähne Mangrovenrinden-Scheibchen für Gürtel	Ozeanien/Mikronesien/Federated States of Micronesia/Chuuk		4. Januar 1910	Hellwig, Franz Emil
	6811b II	Strähne Mangrovenrinden-Scheibchen für Gürtel	Ozeanien/Mikronesien/Federated States of Micronesia/Chuuk		4. Januar 1910	Hellwig, Franz Emil
	6812 I	große Schlitztrommel - garamut	Ozeanien/Melanesien/PNG/Madang Province/Hansabucht		Juni 1909	Bröcker, (Kapitän)
	6812a II	Bohrer	Ozeanien/Mikronesien/Federated States of Micronesia/Chuuk		4. Januar 1910	Hellwig, Franz Emil
	6812b II	Bohrer	Ozeanien/Mikronesien/Federated States of Micronesia/Chuuk		4. Januar 1910	Hellwig, Franz Emil
	6813 I	Tanzschild	Ozeanien/Melanesien/PNG/Madang Province/Maketuri		10. Mai 1909	Müller, Wilhelm
	6813 II	große Eßschüssel	Ozeanien/Mikronesien/Federated States of Micronesia/Chuuk		4. Januar 1910	Hellwig, Franz Emil
	6814 I	Tanzschild	Ozeanien/Melanesien/PNG/Madang Province/Maketuri		10. Mai 1909	Müller, Wilhelm

Please note that many designations in this list have been identified as faulty, outdated or as racist abuse since the inventories´ original conception

Bild	Inventarnummer	Objektbezeichnung	Herkunft	Ethnie	Sammlungszeitraum	Sammler
	6814a II	Korb aus Kokosblatt	Ozeanien/Mikronesien/Federated States of Micronesia/Chuuk		4. Januar 1910	Hellwig, Franz Emil
	6814b II	Korb aus Kokosblatt	Ozeanien/Mikronesien/Federated States of Micronesia/Chuuk		4. Januar 1910	Hellwig, Franz Emil
	6814c II	Frauenschurz, Matte	Ozeanien/Mikronesien/Federated States of Micronesia/Chuuk		4. Januar 1910	Hellwig, Franz Emil
	6815 I	Speer	Ozeanien/Melanesien/PNG/Madang Province		10. Juni 1909	Müller, Wilhelm
	6815 II	Frauenschurz aus 4 breiten Streifen	Ozeanien/Mikronesien/Federated States of Micronesia/Chuuk		4. Januar 1910	Hellwig, Franz Emil
	6816 I	breiter Speer	Ozeanien/Melanesien/PNG/Madang Province		10. Juni 1909	Müller, Wilhelm
	6816 II	Männerschurz	Ozeanien/Mikronesien/Federated States of Micronesia/Chuuk		4. Januar 1910	Hellwig, Franz Emil
	6817 I	breiter Speer	Ozeanien/Melanesien/PNG/Madang Province		10. Juni 1909	Müller, Wilhelm
	6817 II	Kampfspeer	Ozeanien/Mikronesien/Federated States of Micronesia/Chuuk		4. Januar 1910	Hellwig, Franz Emil
	6818 I	Trommel	Ozeanien/Melanesien/PNG/Madang Province		10. Juni 1909	Müller, Wilhelm
	6818 II	Schopfband	Ozeanien/Mikronesien/Federated States of Micronesia/Chuuk		4. Januar 1910	Hellwig, Franz Emil
	6819 I	Trommel	Ozeanien/Melanesien/PNG/Madang Province		10. Juni 1909	Müller, Wilhelm
	6819 II	Gürtel aus Kokosscheiben	Ozeanien/Mikronesien/Federated States of Micronesia/Chuuk		4. Januar 1910	Hellwig, Franz Emil
	6820 I	Speer	Ozeanien/Melanesien/PNG/Madang Province		10. Juni 1909	Müller, Wilhelm
	6820 II	angefangener Korbstuhl	Ozeanien/Mikronesien/Federated States of Micronesia/Chuuk		4. Januar 1910	Hellwig, Franz Emil
	6821 I	Speer	Ozeanien/Melanesien/PNG/Madang Province		10. Juni 1909	Müller, Wilhelm
	6821 II	Buluwat [Puluwat] Kamm	Ozeanien/Mikronesien/Federated States of Micronesia/Chuuk		4. Januar 1910	Hellwig, Franz Emil
	6822 II	Frauenmattenschurz aus 2 Streifen	Ozeanien/Mikronesien/Federated States of Micronesia/Chuuk		4. Januar 1910	Hellwig, Franz Emil
	6823 II	Dachnadel	Ozeanien/Mikronesien/Federated States of Micronesia/Chuuk		4. Januar 1910	Hellwig, Franz Emil

Please note that many designations in this list have been identified as faulty, outdated or as racist abuse since the inventories´ original conception

Bild	Inventarnummer	Objektbezeichnung	Herkunft	Ethnie	Sammlungszeitraum	Sammler
	6824 II	Dachnadel	Ozeanien/Mikronesien/Federated States of Micronesia/Chuuk		4. Januar 1910	Hellwig, Franz Emil
	6825a II	Dachnadel	Ozeanien/Mikronesien/Federated States of Micronesia/Chuuk		4. Januar 1910	Hellwig, Franz Emil
	6825b II	Dachnadel	Ozeanien/Mikronesien/Federated States of Micronesia/Chuuk		4. Januar 1910	Hellwig, Franz Emil
	6825c II	Dachnadel	Ozeanien/Mikronesien/Federated States of Micronesia/Chuuk		4. Januar 1910	Hellwig, Franz Emil
	6826 II	Dachnadel	Ozeanien/Mikronesien/Federated States of Micronesia/Chuuk		4. Januar 1910	Hellwig, Franz Emil
	6827 II	Stück angetriebenes Harz; zum Wohlriechen	Ozeanien/Mikronesien/Federated States of Micronesia/Chuuk		4. Januar 1910	Hellwig, Franz Emil
	6828 II	Männermantel, gewebt	Ozeanien/Mikronesien/Federated States of Micronesia/Chuuk		4. Januar 1910	Hellwig, Franz Emil
	6829 II	Ruderkanu	Ozeanien/Mikronesien/Federated States of Micronesia/Chuuk		4. Januar 1910	Hellwig, Franz Emil
	6830 II	Frauenschurz-Matte, gewebt (beige, orange, braun)	Ozeanien/Mikronesien/Federated States of Micronesia/Chuuk		4. Januar 1910	Hellwig, Franz Emil
	6831 II	Speer mit Zacken	Ozeanien/Mikronesien/Federated States of Micronesia/Chuuk		4. Januar 1910	Hellwig, Franz Emil
	6832a II	Speer	Ozeanien/Mikronesien/Federated States of Micronesia/Chuuk		4. Januar 1910	Hellwig, Franz Emil
	6832b II	Speer	Ozeanien/Mikronesien/Federated States of Micronesia/Chuuk		4. Januar 1910	Hellwig, Franz Emil
	6832c II	Halskette	Ozeanien/Mikronesien/Federated States of Micronesia/Chuuk		4. Januar 1910	Hellwig, Franz Emil
	6832d II	Halskette	Ozeanien/Mikronesien/Federated States of Micronesia/Chuuk		4. Januar 1910	Hellwig, Franz Emil
	6833 II	Ohrgehänge-Scheibe mit Muschel	Ozeanien/Mikronesien/Federated States of Micronesia/Chuuk		4. Januar 1910	Hellwig, Franz Emil
	6834 II	2 Gläser mit Probe geraspelter Gelbwurz [1 Glas beschädigt !!!]	Ozeanien/Mikronesien/Federated States of Micronesia/Chuuk		4. Januar 1910	Hellwig, Franz Emil
	6835 II	Stück Blattscheidenbast der Bangpalme [?]	Ozeanien/Mikronesien/Federated States of Micronesia/Chuuk		4. Januar 1910	Hellwig, Franz Emil
	6836 II	Gelbwurzfarbgeld-Bodenaufsatz / Kokosschale	Ozeanien/Mikronesien/Federated States of Micronesia/Chuuk		4. Januar 1910	Hellwig, Franz Emil
	6837 II	Gelbwurzfarbgeld-	Ozeanien/Mikronesien/Federated		4. Januar 1910	Hellwig, Franz

Please note that many designations in this list have been identified as faulty, outdated or as racist abuse since the inventories´ original conception

Bild	Inventarnummer	Objektbezeichnung	Herkunft	Ethnie	Sammlungszeitraum	Sammler
		Wassergefäß, Schale	States of Micronesia/Chuuk			Emil
	6838 II	Gelbwurzfarbgeld-Wassergefäß, Schale	Ozeanien/Mikronesien/Federated States of Micronesia/Chuuk		4. Januar 1910	Hellwig, Franz Emil
	6839 II	Gelbwurzfarbgeld-Wassergefäß, Schale	Ozeanien/Mikronesien/Federated States of Micronesia/Chuuk		4. Januar 1910	Hellwig, Franz Emil
	6840 II	Keule aus Holz, mit Zacken	Ozeanien/Mikronesien/Federated States of Micronesia/Chuuk		4. Januar 1910	Hellwig, Franz Emil
	6841 II	Halskette	Ozeanien/Mikronesien/Federated States of Micronesia/Chuuk		4. Januar 1910	Hellwig, Franz Emil
	6842a II	Gürtel für Männer, mehrreihige (Holz?-) Perlenreihen	Ozeanien/Mikronesien/Federated States of Micronesia/Chuuk		4. Januar 1910	Hellwig, Franz Emil
	6842b II	Gürtel für Männer	Ozeanien/Mikronesien/Federated States of Micronesia/Chuuk		4. Januar 1910	Hellwig, Franz Emil
	6843 II	Nackenschmuck, Gürtel, Schnur mit aufgenähten Perlen aus Holz (?), mehrreihig	Ozeanien/Mikronesien/Federated States of Micronesia/Chuuk		5. Januar 1910	Hellwig, Franz Emil
	6844 II	Männermantel	Ozeanien/Mikronesien/Federated States of Micronesia/Chuuk		5. Januar 1910	Hellwig, Franz Emil
	6845 II	Essenskorb aus Kokosblatt	Ozeanien/Mikronesien/Federated States of Micronesia/Chuuk		5. Januar 1910	Hellwig, Franz Emil
	6846 II	Schlafmattendecke für jungen Mann	Ozeanien/Mikronesien/Federated States of Micronesia/Chuuk		5. Januar 1910	Hellwig, Franz Emil
	6847 II	Kamm	Ozeanien/Mikronesien/Federated States of Micronesia/Chuuk		5. Januar 1910	Hellwig, Franz Emil
	6848 II	Halskette aus schwarzen Rohrabschnitten	Ozeanien/Mikronesien/Federated States of Micronesia/Chuuk		5. Januar 1910	Hellwig, Franz Emil
	6849 II	Keule	Ozeanien/Mikronesien/Federated States of Micronesia/Chuuk		5. Januar 1910	Hellwig, Franz Emil
	6850 II	Korb aus Kokosblatt	Ozeanien/Mikronesien/Federated States of Micronesia/Chuuk		5. Januar 1910	Hellwig, Franz Emil
	6851 II	Schüssel	Ozeanien/Mikronesien/Federated States of Micronesia/Chuuk		5. Januar 1910	Hellwig, Franz Emil
	6852 II	Feuerholzbüchse	Ozeanien/Mikronesien/Federated States of Micronesia/Chuuk		5. Januar 1910	Hellwig, Franz Emil
	6853 II	Halskette	Ozeanien/Mikronesien/Federated States of Micronesia/Chuuk		5. Januar 1910	Hellwig, Franz Emil

Please note that many designations in this list have been identified as faulty, outdated or as racist abuse since the inventories original conception

Bild	Inventarnummer	Objektbezeichnung	Herkunft	Ethnie	Sammlungszeitraum	Sammler
	6854 II	Halskette	Ozeanien/Mikronesien/Federated States of Micronesia/Chuuk		5. Januar 1910	Hellwig, Franz Emil
	6855 II	Kokos Eßspatel	Ozeanien/Mikronesien/Federated States of Micronesia/Chuuk		5. Januar 1910	Hellwig, Franz Emil
	6856 II	Schaber aus Perlmuschel	Ozeanien/Mikronesien/Federated States of Micronesia/Chuuk		5. Januar 1910	Hellwig, Franz Emil
	6857 II	Speer	Ozeanien/Mikronesien/Federated States of Micronesia/Chuuk		5. Januar 1910	Hellwig, Franz Emil
	6858 II	Ohrgehänge mit 4 Kokosringen	Ozeanien/Mikronesien/Federated States of Micronesia/Chuuk		5. Januar 1910	Hellwig, Franz Emil
	6859 II	Taro- und Tragstock	Ozeanien/Mikronesien/Federated States of Micronesia/Chuuk		5. Januar 1910	Hellwig, Franz Emil
	6860 II	Netz mit 6 daik-Schöpfschalen	Ozeanien/Mikronesien/Federated States of Micronesia/Chuuk		5. Januar 1910	Hellwig, Franz Emil
	6861 II	Schale für daik	Ozeanien/Mikronesien/Federated States of Micronesia/Chuuk		5. Januar 1910	Hellwig, Franz Emil
	6862 II	Gürtel für Männer von den Mortlock-Inseln	Ozeanien/Mikronesien/Federated States of Micronesia/Chuuk		5. Januar 1910	Hellwig, Franz Emil
	6863 II	Gürtel für Männer von den Mortlock-Inseln, mehrere Reihen, aus Perlen (Holz?)	Ozeanien/Mikronesien/Federated States of Micronesia/Chuuk		5. Januar 1910	Hellwig, Franz Emil
	6864 II	Gußform für daik und daik-Kugel	Ozeanien/Mikronesien/Federated States of Micronesia/Chuuk		7. Januar 1910	Hellwig, Franz Emil
	6865 II	Dachstuhlpfosten, geschnitzt	Ozeanien/Mikronesien/Federated States of Micronesia/Chuuk/Dorf Mässä		8. Januar 1910	Hellwig, Franz Emil
	6866 II	Dachstuhlpfosten, geschnitzt	Ozeanien/Mikronesien/Federated States of Micronesia/Chuuk/Dorf Mässä		8. Januar 1910	Hellwig, Franz Emil
	6867 II	Tanzstock	Ozeanien/Mikronesien/Federated States of Micronesia/Chuuk/Dorf Mässä		8. Januar 1910	Hellwig, Franz Emil
	6868 II	Schüssel	Ozeanien/Mikronesien/Federated States of Micronesia/Chuuk/Dorf		8. Januar 1910	Hellwig, Franz Emil

Please note that many designations in this list have been identified as faulty, outdated or as racist abuse since the inventories' original conception

Bild	Inventarnummer	Objektbezeichnung	Herkunft	Ethnie	Sammlungszeitraum	Sammler
			Mässä			
	6869 II	Schüssel	Ozeanien/Mikronesien/Federated States of Micronesia/Chuuk/Dorf Mässä		8. Januar 1910	Hellwig, Franz Emil
	6870 II	Dachmatte	Ozeanien/Mikronesien/Federated States of Micronesia/Chuuk/Dorf Mässä		8. Januar 1910	Hellwig, Franz Emil
	6871 II	Hausgerüst, Modell	Ozeanien/Mikronesien/Federated States of Micronesia/Chuuk/Dorf Mässä		8. Januar 1910	Hellwig, Franz Emil
	6872 II	Gürtel von den Mortlock-Inseln	Ozeanien/Mikronesien/Federated States of Micronesia/Chuuk/Dorf Mässä		8. Januar 1910	Hellwig, Franz Emil
	6873 II	Mattenfrauenschurz von den Mortlock-Inseln	Ozeanien/Mikronesien/Federated States of Micronesia/Chuuk/Dorf Mässä		8. Januar 1910	Hellwig, Franz Emil
	6874 II	Paket daik (zusammen mit Proben 6875 II & 6876 II)	Ozeanien/Mikronesien/Federated States of Micronesia/Chuuk		5. Januar 1910	Hellwig, Franz Emil
	6875 II	Glas mit Probe: daik	Ozeanien/Mikronesien/Federated States of Micronesia/Chuuk		5. Januar 1910	Hellwig, Franz Emil
	6876 II	Glas mit Probe: daik	Ozeanien/Mikronesien/Federated States of Micronesia/Chuuk		5. Januar 1910	Hellwig, Franz Emil
	6877 II	Tanzschurz für Männer aus Kokosblättern	Ozeanien/Mikronesien/Federated States of Micronesia/Chuuk		1. Januar 1910	Hellwig, Franz Emil
	6878a II	Tanzschurz für Männer aus Kokosblättern	Ozeanien/Mikronesien/Federated States of Micronesia/Chuuk		1. Januar 1910	Hellwig, Franz Emil
	6878b II	Tanzschurz für Männer aus Kokosblättern	Ozeanien/Mikronesien/Federated States of Micronesia/Chuuk		1. Januar 1910	Hellwig, Franz Emil
	6878c II	Tanzschurz für Männer aus Kokosblättern	Ozeanien/Mikronesien/Federated States of Micronesia/Chuuk		1. Januar 1910	Hellwig, Franz Emil
	6878d II	Tanzschurz für Männer aus Kokosblättern	Ozeanien/Mikronesien/Federated States of Micronesia/Chuuk		1. Januar 1910	Hellwig, Franz Emil
	6878e II	Tanzschurz für Männer aus Kokosblättern	Ozeanien/Mikronesien/Federated States of Micronesia/Chuuk		1. Januar 1910	Hellwig, Franz Emil
	6879 II	Hauspfosten; Dachstuhlpfosten, bemalt	Ozeanien/Mikronesien/Federated States of Micronesia/Chuuk		7. Januar 1910	Hellwig, Franz Emil
	6880 II	Schüssel	Ozeanien/Mikronesien/Federated States of Micronesia/Chuuk		10. Januar 1910	Hellwig, Franz Emil

Please note that many designations in this list have been identified as faulty, outdated or as racist abuse since the inventories' original conception

Bild	Inventarnummer	Objektbezeichnung	Herkunft	Ethnie	Sammlungszeitraum	Sammler
	6881 II	Halskette: marremarre	Ozeanien/Mikronesien/Federated States of Micronesia/Chuuk		4. Januar 1910	Hellwig, Franz Emil
	6882 II	Halskette: marremarre	Ozeanien/Mikronesien/Federated States of Micronesia/Chuuk		4. Januar 1910	Hellwig, Franz Emil
	6883 II	Kopfring	Ozeanien/Mikronesien/Federated States of Micronesia/Chuuk		4. Januar 1910	Hellwig, Franz Emil
	6884 II	Brustschmuck / Halskette aus Kokosblatt	Ozeanien/Mikronesien/Federated States of Micronesia/Chuuk		4. Januar 1910	Hellwig, Franz Emil
	6885 II	Kokosnuss mit roter Farbe	Ozeanien/Mikronesien/Federated States of Micronesia/Chuuk		5. Januar 1910	Hellwig, Franz Emil
	6886 II	Halskette aus Blättern	Ozeanien/Mikronesien/Federated States of Micronesia/Chuuk		4. Januar 1910	Hellwig, Franz Emil
	6887 II	Blumenkranz: marremarre	Ozeanien/Mikronesien/Federated States of Micronesia/Chuuk		5. Januar 1910	Hellwig, Franz Emil
	6888 II	Gelbwurzblatt, Kopfkranz	Ozeanien/Mikronesien/Federated States of Micronesia/Chuuk		5. Januar 1910	Hellwig, Franz Emil
	6889 II	großes Fischnetz	Ozeanien/Mikronesien/Federated States of Micronesia/Chuuk		21. Dezember 1909	Hambruch, Paul
	6890 II	Gesichtsmaske aus Holz mit Kalk bemalt	Ozeanien/Mikronesien/Federated States of Micronesia/Chuuk		12. Januar 1910	Hellwig, Franz Emil
	6891 II	Gelbwurzfarbgeld [in Glas]	Ozeanien/Mikronesien/Federated States of Micronesia/Chuuk		10. Januar 1910	Hellwig, Franz Emil
	6892 II	Gelbwurzfarbgeld	Ozeanien/Mikronesien/Federated States of Micronesia/Chuuk		10. Januar 1910	Hellwig, Franz Emil
	6893 II	Gelbwurzfarbgeld [in Glas]	Ozeanien/Mikronesien/Federated States of Micronesia/Chuuk		10. Januar 1910	Hellwig, Franz Emil
	6894 II	Gelbwurzfarbgeld [in Glas]	Ozeanien/Mikronesien/Federated States of Micronesia/Chuuk		10. Januar 1910	Hellwig, Franz Emil
	6895 II	Gelbwurzfarbgeld	Ozeanien/Mikronesien/Federated States of Micronesia/Chuuk		10. Januar 1910	Hellwig, Franz Emil
	6896 II	Gelbwurzfarbgeld	Ozeanien/Mikronesien/Federated States of Micronesia/Chuuk		10. Januar 1910	Hellwig, Franz Emil
	6897a II	Gelbwurzfarbgeld [in Glas]	Ozeanien/Mikronesien/Federated States of Micronesia/Chuuk		10. Januar 1910	Hellwig, Franz Emil
	6897b II	Fregattvogel-Kopfschmuck	Ozeanien/Mikronesien/Federated States of Micronesia/Chuuk		15. Januar 1910	Hellwig, Franz Emil
	6898a II	Fregattvogelkopfschmuck	Ozeanien/Mikronesien/Federated States of Micronesia/Chuuk		15. Januar 1910	Hellwig, Franz Emil

Please note that many designations in this list have been identified as faulty, outdated or as racist abuse since the inventories´ original conception

Bild	Inventarnummer	Objektbezeichnung	Herkunft	Ethnie	Sammlungszeitraum	Sammler
	6898b II	Halskette	Ozeanien/Mikronesien/Federated States of Micronesia/Chuuk		15. Januar 1910	Hellwig, Franz Emil
	6899 II	Armring	Ozeanien/Mikronesien/Federated States of Micronesia/Chuuk		15. Januar 1910	Hellwig, Franz Emil
	6900a II	Armring	Ozeanien/Mikronesien/Federated States of Micronesia/Chuuk		15. Januar 1910	Hellwig, Franz Emil
	6900b II	Schüssel	Ozeanien/Mikronesien/Federated States of Micronesia/Chuuk		15. Januar 1910	Hellwig, Franz Emil
	6900c II	Fischfalle	Ozeanien/Mikronesien/Federated States of Micronesia/Chuuk		15. Januar 1910	Hellwig, Franz Emil
	6901 II	Fischfalle	Ozeanien/Mikronesien/Federated States of Micronesia/Chuuk		15. Januar 1910	Hellwig, Franz Emil
	6902 II	Fischfalle	Ozeanien/Mikronesien/Federated States of Micronesia/Chuuk		15. Januar 1910	Hellwig, Franz Emil
	6903a II	Fischfalle	Ozeanien/Mikronesien/Federated States of Micronesia/Chuuk		15. Januar 1910	Hellwig, Franz Emil
	6903b II	Schopfband	Ozeanien/Mikronesien/Federated States of Micronesia/Chuuk		15. Januar 1910	Hellwig, Franz Emil
	6903c II	Halskette	Ozeanien/Mikronesien/Federated States of Micronesia/Chuuk		15. Januar 1910	Hellwig, Franz Emil
	6904a II	Halskette aus Konus	Ozeanien/Mikronesien/Federated States of Micronesia/Chuuk		15. Januar 1910	Hellwig, Franz Emil
	6904b II	Tarohacke, Klingen und Schildkrotknochen	Ozeanien/Mikronesien/Federated States of Micronesia/Chuuk		15. Januar 1910	Hellwig, Franz Emil
	6905a II	Tarohacke, Klingen und Schildkrotknochen	Ozeanien/Mikronesien/Federated States of Micronesia/Chuuk		15. Januar 1910	Hellwig, Franz Emil
	6905b II	Tarohacke	Ozeanien/Mikronesien/Federated States of Micronesia/Chuuk		15. Januar 1910	Hellwig, Franz Emil
	6906 II	Tarohacke	Ozeanien/Mikronesien/Federated States of Micronesia/Chuuk		15. Januar 1910	Hellwig, Franz Emil
	6907 II	Tarohacke	Ozeanien/Mikronesien/Federated States of Micronesia/Chuuk		15. Januar 1910	Hellwig, Franz Emil
	6908 II	Tarohacke	Ozeanien/Mikronesien/Federated States of Micronesia/Chuuk		15. Januar 1910	Hellwig, Franz Emil
	6909 II	Halskette	Ozeanien/Mikronesien/Federated States of Micronesia/Chuuk		15. Januar 1910	Hellwig, Franz Emil
	6910 II	Tarospaten	Ozeanien/Mikronesien/Federated States of Micronesia/Chuuk		15. Januar 1910	Hellwig, Franz Emil

Please note that many designations in this list have been identified as faulty, outdated or as racist abuse since the inventories' original conception

Bild	Inventarnummer	Objektbezeichnung	Herkunft	Ethnie	Sammlungszeitraum	Sammler
	6911 II	Brustring aus Schildpatt	Ozeanien/Mikronesien/Federated States of Micronesia/Chuuk		15. Januar 1910	Hellwig, Franz Emil
	6912 II	Kamm [Zierkamm]	Ozeanien/Mikronesien/Federated States of Micronesia/Chuuk		15. Januar 1910	Hellwig, Franz Emil
	6913a II	Schüssel	Ozeanien/Mikronesien/Federated States of Micronesia/Chuuk		15. Januar 1910	Hellwig, Franz Emil
	6913b II	Schüssel	Ozeanien/Mikronesien/Federated States of Micronesia/Chuuk		15. Januar 1910	Hellwig, Franz Emil
	6914 II	Tarospaten	Ozeanien/Mikronesien/Federated States of Micronesia/Chuuk		15. Januar 1910	Hellwig, Franz Emil
	6915 II	Taroschaber	Ozeanien/Mikronesien/Federated States of Micronesia/Chuuk		15. Januar 1910	Hellwig, Franz Emil
	6916 II	Frauenmatte von den Mortlock-Inseln	Ozeanien/Mikronesien/Federated States of Micronesia/Chuuk		15. Januar 1910	Hellwig, Franz Emil
	6917 II	kleines Tritonhorn	Ozeanien/Mikronesien/Federated States of Micronesia/Chuuk		15. Januar 1910	Hellwig, Franz Emil
	6918 II	Nackenhaarnadel	Ozeanien/Mikronesien/Federated States of Micronesia/Chuuk		15. Januar 1910	Hellwig, Franz Emil
	6919a II	Spondylus-Halskette	Ozeanien/Mikronesien/Federated States of Micronesia/Chuuk		15. Januar 1910	Hellwig, Franz Emil
	6919b II	Spondylus-Halskette	Ozeanien/Mikronesien/Federated States of Micronesia/Chuuk		15. Januar 1910	Hellwig, Franz Emil
	6920a II	Spondylus-Halskette	Ozeanien/Mikronesien/Federated States of Micronesia/Chuuk		15. Januar 1910	Hellwig, Franz Emil
	6920b II	Spondylus-Halskette	Ozeanien/Mikronesien/Federated States of Micronesia/Chuuk		15. Januar 1910	Hellwig, Franz Emil
	6921 II	Spondylus-Halskette	Ozeanien/Mikronesien/Federated States of Micronesia/Chuuk		15. Januar 1910	Hellwig, Franz Emil
	6922 II	kleine Schüssel	Ozeanien/Mikronesien/Federated States of Micronesia/Chuuk		15. Januar 1910	Hellwig, Franz Emil
	6923 II	Ohrgehänge	Ozeanien/Mikronesien/Federated States of Micronesia/Chuuk		15. Januar 1910	Hellwig, Franz Emil
	6924 II	Keule	Ozeanien/Mikronesien/Federated States of Micronesia/Chuuk		15. Januar 1910	Hellwig, Franz Emil
	6925a II	Keule	Ozeanien/Mikronesien/Federated States of Micronesia/Chuuk		15. Januar 1910	Hellwig, Franz Emil
	6925b II	Kamm	Ozeanien/Mikronesien/Federated States of Micronesia/Chuuk		15. Januar 1910	Hellwig, Franz Emil

Please note that many designations in this list have been identified as faulty, outdated or as racist abuse since the inventories' original conception

Bild	Inventarnummer	Objektbezeichnung	Herkunft	Ethnie	Sammlungszeitraum	Sammler
	6926 II	zweispitziger Fischspeer	Ozeanien/Mikronesien/Federated States of Micronesia/Chuuk		15. Januar 1910	Hellwig, Franz Emil
	6927 II	Schüssel mit 4 Füßen	Ozeanien/Mikronesien/Federated States of Micronesia/Chuuk		15. Januar 1910	Hellwig, Franz Emil
	6928 II	Speer	Ozeanien/Mikronesien/Federated States of Micronesia/Chuuk		15. Januar 1910	Hellwig, Franz Emil
	6929 II	Speer, zweispitzig	Ozeanien/Mikronesien/Federated States of Micronesia/Chuuk		15. Januar 1910	Hellwig, Franz Emil
	6930 II	Kamm	Ozeanien/Mikronesien/Federated States of Micronesia/Chuuk		15. Januar 1910	Hellwig, Franz Emil
	6931 II	Spondylus Halskette	Ozeanien/Mikronesien/Federated States of Micronesia/Chuuk		15. Januar 1910	Hellwig, Franz Emil
	6932 II	Spondylus Halskette	Ozeanien/Mikronesien/Federated States of Micronesia/Chuuk		15. Januar 1910	Hellwig, Franz Emil
	6933 II	Nackenschopfnadel	Ozeanien/Mikronesien/Federated States of Micronesia/Chuuk		15. Januar 1910	Hellwig, Franz Emil
	6934 II	Ohrgehänge	Ozeanien/Mikronesien/Federated States of Micronesia/Chuuk		15. Januar 1910	Hellwig, Franz Emil
	6935 II	Kopfband und Schleuder	Ozeanien/Mikronesien/Federated States of Micronesia/Chuuk		15. Januar 1910	Hellwig, Franz Emil
	6936 II	Halskette	Ozeanien/Mikronesien/Federated States of Micronesia/Chuuk		15. Januar 1910	Hellwig, Franz Emil
	6937 II	Halskette	Ozeanien/Mikronesien/Federated States of Micronesia/Chuuk		15. Januar 1910	Hellwig, Franz Emil
	6938 II	kleiner Brustring aus Schildpatt	Ozeanien/Mikronesien/Federated States of Micronesia/Chuuk		15. Januar 1910	Hellwig, Franz Emil
	6939 II	kleines Spielkanu	Ozeanien/Mikronesien/Federated States of Micronesia/Chuuk		15. Januar 1910	Hellwig, Franz Emil
	6940 II	kleines Spielkanu	Ozeanien/Mikronesien/Federated States of Micronesia/Chuuk		15. Januar 1910	Hellwig, Franz Emil
	6941 II	Doppelkanu, Geistersitz	Ozeanien/Mikronesien/Federated States of Micronesia/Chuuk		1910	Sarfert, Ernst
	6942a II	moderner Frauenkopfring	Ozeanien/Mikronesien/Federated States of Micronesia/Pohnpei		19. Januar 1910	Hellwig, Franz Emil
	6942b II	moderner Frauenkopfring	Ozeanien/Mikronesien/Federated States of Micronesia/Pohnpei		19. Januar 1910	Hellwig, Franz Emil
	6942c II	moderner Frauenkopfring	Ozeanien/Mikronesien/Federated States of Micronesia/Pohnpei		19. Januar 1910	Hellwig, Franz Emil

Please note that many designations in this list have been identified as faulty, outdated or as racist abuse since the inventories' original conception

Bild	Inventarnummer	Objektbezeichnung	Herkunft	Ethnie	Sammlungszeitraum	Sammler
	6942d II	moderner Frauenkopfring	Ozeanien/Mikronesien/Federated States of Micronesia/Pohnpei		19. Januar 1910	Hellwig, Franz Emil
	6943 II	moderner Frauenkopfring	Ozeanien/Mikronesien/Federated States of Micronesia/Pohnpei		19. Januar 1910	Hellwig, Franz Emil
	6944 II	moderner Frauenkopfring	Ozeanien/Mikronesien/Federated States of Micronesia/Pohnpei		19. Januar 1910	Hellwig, Franz Emil
	6945a II	moderner Frauenkopfring	Ozeanien/Mikronesien/Federated States of Micronesia/Pohnpei		19. Januar 1910	Hellwig, Franz Emil
	6945b II	Fischnetz mit Griff aus Hibiskusholz	Ozeanien/Mikronesien/Federated States of Micronesia/Pohnpei		19. Januar 1910	Hellwig, Franz Emil
	6946 II	Fischnetz	Ozeanien/Mikronesien/Federated States of Micronesia/Pohnpei		19. Januar 1910	Hellwig, Franz Emil
	6947 II	Fischnetz	Ozeanien/Mikronesien/Federated States of Micronesia/Pohnpei		19. Januar 1910	Hellwig, Franz Emil
	6948a II	Fischhaken	Ozeanien/Mikronesien/Federated States of Micronesia/Pohnpei		19. Januar 1910	Hellwig, Franz Emil
	6948b II	Fischhaken	Ozeanien/Mikronesien/Federated States of Micronesia/Pohnpei		19. Januar 1910	Hellwig, Franz Emil
	6948c II	Fischhaken	Ozeanien/Mikronesien/Federated States of Micronesia/Pohnpei		19. Januar 1910	Hellwig, Franz Emil
	6949 II	Steckboot mit 13 Fischhaken	Ozeanien/Mikronesien/Federated States of Micronesia/Pohnpei		19. Januar 1910	Hellwig, Franz Emil
	6950 II	Angelschnur aus Brotfruchtbast	Ozeanien/Mikronesien/Federated States of Micronesia/Pohnpei		19. Januar 1910	Hellwig, Franz Emil
	6951 II	halbrundes Handnetz	Ozeanien/Mikronesien/Federated States of Micronesia/Pohnpei		19. Januar 1910	Hellwig, Franz Emil
	6952 II	zus. ges. Fischhaken	Ozeanien/Mikronesien/Federated States of Micronesia/Pohnpei		19. Januar 1910	Hellwig, Franz Emil
	6953 II	Mattenschurz für Männer und Frauen	Ozeanien/Mikronesien/Federated States of Micronesia/Pohnpei		19. Januar 1910	Hellwig, Franz Emil
	6954 II	Hai-Leine aus Kokosfaser	Ozeanien/Mikronesien/Federated States of Micronesia/Pohnpei		19. Januar 1910	Hellwig, Franz Emil
	6955 II	Haikeule	Ozeanien/Mikronesien/Federated States of Micronesia/Pohnpei		19. Januar 1910	Hellwig, Franz Emil
	6956 II	Fischanstand [?] für Kanuschnabel	Ozeanien/Mikronesien/Federated States of Micronesia/Pohnpei		19. Januar 1910	Hellwig, Franz Emil
	6957a II	Fischnetz	Ozeanien/Mikronesien/Federated States of Micronesia/Pohnpei		19. Januar 1910	Hellwig, Franz Emil

Please note that many designations in this list have been identified as faulty, outdated or as racist abuse since the inventories' original conception

Bild	Inventarnummer	Objektbezeichnung	Herkunft	Ethnie	Sammlungszeitraum	Sammler
	6957b II	Hut aus Pandanusgeflecht	Ozeanien/Mikronesien/Federated States of Micronesia/Pohnpei		19. Januar 1910	Hellwig, Franz Emil
	6958 II	Paddel	Ozeanien/Mikronesien/Federated States of Micronesia/Pohnpei		19. Januar 1910	Hellwig, Franz Emil
	6959 II	5 Fischhaken mit Angelschnur aus Brotfruchtbast	Ozeanien/Mikronesien/Federated States of Micronesia/Pohnpei		19. Januar 1910	Hellwig, Franz Emil
	6960 II	zus. ges. Fischhaken	Ozeanien/Mikronesien/Federated States of Micronesia/Pohnpei		20. Januar 1910	Hellwig, Franz Emil
	6961 II	Schüssel	Ozeanien/Mikronesien/Federated States of Micronesia/Pohnpei		20. Januar 1910	Hellwig, Franz Emil
	6962 II	Aalfalle	Ozeanien/Mikronesien/Federated States of Micronesia/Pohnpei		20. Januar 1910	Hellwig, Franz Emil
	6963 II	Holzprobe	Ozeanien/Mikronesien/Federated States of Micronesia/Pohnpei		20. Januar 1910	Hellwig, Franz Emil
	6964 II	Frauenschurz-Matte	Ozeanien/Mikronesien/Federated States of Micronesia/Pohnpei		20. Januar 1910	Hellwig, Franz Emil
	6965a II	Schlafmatte für Männer und Frauen	Ozeanien/Mikronesien/Federated States of Micronesia/Pohnpei		20. Januar 1910	Hellwig, Franz Emil
	6965b II	Schlafmatte für Männer und Frauen	Ozeanien/Mikronesien/Federated States of Micronesia/Pohnpei		20. Januar 1910	Hellwig, Franz Emil
	6965c II	4 1/2 Faden Brotfrucht-Rindenstoff	Ozeanien/Mikronesien/Federated States of Micronesia/Pohnpei		20. Januar 1910	Hellwig, Franz Emil
	6966 II	10 Blatt- / Rindenproben der Pandanusarten	Ozeanien/Mikronesien/Federated States of Micronesia/Pohnpei		20. Januar 1910	Hellwig, Franz Emil
	6967 II	Blattprobe	Ozeanien/Mikronesien/Federated States of Micronesia/Pohnpei		20. Januar 1910	Hellwig, Franz Emil
	6968 II	Blattprobe	Ozeanien/Mikronesien/Federated States of Micronesia/Pohnpei		20. Januar 1910	Hellwig, Franz Emil
	6969 II	Blattprobe	Ozeanien/Mikronesien/Federated States of Micronesia/Pohnpei		20. Januar 1910	Hellwig, Franz Emil
	6970 II	Fischhaken-Steckboot mit 16 Haken	Ozeanien/Mikronesien/Federated States of Micronesia/Pohnpei		20. Januar 1910	Hellwig, Franz Emil
	6971 II	Holz, Haihaken	Ozeanien/Mikronesien/Federated States of Micronesia/Pohnpei		20. Januar 1910	Hellwig, Franz Emil
	6972 II	großer Fischhaken aus Perlschale	Ozeanien/Mikronesien/Federated States of Micronesia/Pohnpei		20. Januar 1910	Hellwig, Franz Emil
	6973 II	großer Fischhaken aus Perlschale	Ozeanien/Mikronesien/Federated States of Micronesia/Pohnpei		20. Januar 1910	Hellwig, Franz Emil

Please note that many designations in this list have been identified as faulty, outdated or as racist abuse since the inventories' original conception

Bild	Inventarnummer	Objektbezeichnung	Herkunft	Ethnie	Sammlungszeitraum	Sammler
	6974 II	großer Fischhaken aus Perlschale	Ozeanien/Mikronesien/Federated States of Micronesia/Pohnpei		20. Januar 1910	Hellwig, Franz Emil
	6975 II	Fischnetz in Arbeit	Ozeanien/Mikronesien/Federated States of Micronesia/Pohnpei		20. Januar 1910	Hellwig, Franz Emil
	6976 II	großer Fischhaken aus schwarzer Muschel	Ozeanien/Mikronesien/Federated States of Micronesia/Pohnpei		20. Januar 1910	Hellwig, Franz Emil
	6977 II	großer Fischhaken aus schwarzer Muschel	Ozeanien/Mikronesien/Federated States of Micronesia/Pohnpei		20. Januar 1910	Hellwig, Franz Emil
	6978 II	kleiner Fischhaken aus Perlschale	Ozeanien/Mikronesien/Federated States of Micronesia/Pohnpei		20. Januar 1910	Hellwig, Franz Emil
	6979 II	kleiner Fischhaken aus Perlschale	Ozeanien/Mikronesien/Federated States of Micronesia/Pohnpei		20. Januar 1910	Hellwig, Franz Emil
	6980 II	zus. ges. Fischhaken	Ozeanien/Mikronesien/Federated States of Micronesia/Pohnpei		20. Januar 1910	Hellwig, Franz Emil
	6981 II	quadratischer Teller aus Kokosblatt geflochten	Ozeanien/Mikronesien/Federated States of Micronesia/Pohnpei		20. Januar 1910	Hellwig, Franz Emil
	6982 II	Aal-Reuse, unfertig	Ozeanien/Mikronesien/Federated States of Micronesia/Pohnpei		20. Januar 1910	Hellwig, Franz Emil
	6983 II	große Fischleine aus Kokosschnur	Ozeanien/Mikronesien/Federated States of Micronesia/Pohnpei		20. Januar 1910	Hellwig, Franz Emil
	6984 II	Fischhaken	Ozeanien/Mikronesien/Federated States of Micronesia/Pohnpei		20. Januar 1910	Hellwig, Franz Emil
	6985a II	Fischhaken-Steckboot	Ozeanien/Mikronesien/Federated States of Micronesia/Pohnpei		20. Januar 1910	Hellwig, Franz Emil
	6985b II	Kokosfasern	Ozeanien/Mikronesien/Federated States of Micronesia/Pohnpei		20. Januar 1910	Hellwig, Franz Emil
	6986 II	Kokosfasern ungedreht; Strähnen zum Schnurdrehen	Ozeanien/Mikronesien/Federated States of Micronesia/Pohnpei		20. Januar 1910	Hellwig, Franz Emil
	6987 II	Kokosfaserschnur	Ozeanien/Mikronesien/Federated States of Micronesia/Pohnpei		20. Januar 1910	Hellwig, Franz Emil
	6988 II	Kokosfaserschnur	Ozeanien/Mikronesien/Federated States of Micronesia/Pohnpei		20. Januar 1910	Hellwig, Franz Emil
	6989 II	Korb aus Kokosblatt	Ozeanien/Mikronesien/Federated States of Micronesia/Pohnpei		20. Januar 1910	Hellwig, Franz Emil
	6990a II	Kokosnussöffner und Knüttel zum Töten des Hais	Ozeanien/Mikronesien/Federated States of Micronesia/Pohnpei		20. Januar 1910	Hellwig, Franz Emil
	6990b II	Fischleine aus Brotfruchtbast	Ozeanien/Mikronesien/Federated States of Micronesia/Pohnpei		21. Januar 1910	Hellwig, Franz Emil

Please note that many designations in this list have been identified as faulty, outdated or as racist abuse since the inventories' original conception

Bild	Inventarnummer	Objektbezeichnung	Herkunft	Ethnie	Sammlungszeitraum	Sammler
	6991 II	Korb aus Kokosblatt mit Hibiskusfasern	Ozeanien/Mikronesien/Federated States of Micronesia/Pohnpei		21. Januar 1910	Hellwig, Franz Emil
	6992a II	Bündel Hibiskusbast	Ozeanien/Mikronesien/Federated States of Micronesia/Pohnpei		21. Januar 1910	Hellwig, Franz Emil
	6992b II	Hut aus Pandanusgeflecht	Ozeanien/Mikronesien/Federated States of Micronesia/Pohnpei		21. Januar 1910	Hellwig, Franz Emil
	6993 II	Schüssel aus Holz	Ozeanien/Mikronesien/Federated States of Micronesia/Pohnpei		21. Januar 1910	Hellwig, Franz Emil
	6994 II	Essenstampfer aus Kokosholz	Ozeanien/Mikronesien/Federated States of Micronesia/Pohnpei		21. Januar 1910	Hellwig, Franz Emil
	6995 II	Knochen vom Walfisch	Ozeanien/Mikronesien/Federated States of Micronesia/Pohnpei		21. Januar 1910	Hellwig, Franz Emil
	6996 II	Knochen vom Walfisch	Ozeanien/Mikronesien/Federated States of Micronesia/Pohnpei		21. Januar 1910	Hellwig, Franz Emil
	6997 II	Schurzmatte für Männer und Frauen	Ozeanien/Mikronesien/Federated States of Micronesia/Pohnpei		21. Januar 1910	Hellwig, Franz Emil
	6998 II	Fackel aus Kokosblatt für Fischfang	Ozeanien/Mikronesien/Federated States of Micronesia/Pohnpei		21. Januar 1910	Hellwig, Franz Emil
	6999 II	Schlafmatte aus Flechtstreifen	Ozeanien/Mikronesien/Federated States of Micronesia/Pohnpei		21. Januar 1910	Hellwig, Franz Emil
	7000 I	Paddel	Ozeanien/Melanesien/PNG/Madang Province/Potsdamhafen / Monumba			
	7000 II	zubereitete Pandanusblätter	Ozeanien/Mikronesien/Federated States of Micronesia/Pohnpei		21. Januar 1910	Hellwig, Franz Emil
	7001 I	Liebesstab	Ozeanien/Melanesien/PNG/West New Britain Province			
	7001 II	Satz zubereiteter Blätter für Flechtstreifen	Ozeanien/Mikronesien/Federated States of Micronesia/Pohnpei		21. Januar 1910	Hellwig, Franz Emil
	7002 I	Schwirrholz	Ozeanien/Melanesien/PNG/Morobe Province/Langemak-Bucht (bei Finschhafen)			
	7002 II	Kokosschale	Ozeanien/Mikronesien/Federated States of Micronesia/Pohnpei		21. Januar 1910	Hellwig, Franz Emil
	7003 I	Netzgabel	Ozeanien/Melanesien/PNG			
	7003 II	Fischflosse	Ozeanien/Mikronesien/Federated States of Micronesia/Pohnpei		21. Januar 1910	Hellwig, Franz Emil
	7004 I	Holzbrett mit Griff (unbestimmbarer	Ozeanien/Melanesien/PNG			

Please note that many designations in this list have been identified as faulty, outdated or as racist abuse since the inventories´ original conception

Bild	Inventarnummer	Objektbezeichnung	Herkunft	Ethnie	Sammlungszeitraum	Sammler
		Gegenstand)				
	7004a II	Fischflosse als Messer bzw. Spalter	Ozeanien/Mikronesien/Federated States of Micronesia/Pohnpei		21. Januar 1910	Hellwig, Franz Emil
	7004b II	Kokosschale	Ozeanien/Mikronesien/Federated States of Micronesia/Pohnpei		21. Januar 1910	Hellwig, Franz Emil
	7005 I	Speer	Ozeanien/Melanesien/PNG			
	7005 II	Kokosschale	Ozeanien/Mikronesien/Federated States of Micronesia/Pohnpei		21. Januar 1910	Hellwig, Franz Emil
	7006 I	Speer	Ozeanien/Melanesien/PNG			
	7006 II	Fischleine aus Brotfruchtbast mit 1 Fischhaken	Ozeanien/Mikronesien/Federated States of Micronesia/Pohnpei		21. Januar 1910	Hellwig, Franz Emil
	7007 I	Speer	Ozeanien/Melanesien/PNG			
	7007 II	Fischleine mit 2 Fischhaken	Ozeanien/Mikronesien/Federated States of Micronesia/Pohnpei		21. Januar 1910	Hellwig, Franz Emil
	7008 I	Speer	Ozeanien/Melanesien/PNG			
	7008 II	Aalfalle	Ozeanien/Mikronesien/Federated States of Micronesia/Pohnpei		21. Januar 1910	Hellwig, Franz Emil
	7009 I	Speer	Ozeanien/Melanesien/PNG			
	7009a II	Brotfruchtbast-Fischleine	Ozeanien/Mikronesien/Federated States of Micronesia/Pohnpei		21. Januar 1910	Hellwig, Franz Emil
	7009b II	Fischspeer	Ozeanien/Mikronesien/Federated States of Micronesia/Pohnpei		21. Januar 1910	Hellwig, Franz Emil
	7010 I	Speer	Ozeanien/Melanesien/PNG			
	7010 II	Steinklopf-Angel	Ozeanien/Mikronesien/Federated States of Micronesia/Pohnpei		21. Januar 1910	Hellwig, Franz Emil
	7011 I	Speer	Ozeanien/Melanesien/PNG			
	7011a II	Fischleine aus Brotfruchtbast	Ozeanien/Mikronesien/Federated States of Micronesia/Pohnpei		21. Januar 1910	Hellwig, Franz Emil
	7011b II	Schlafmatte	Ozeanien/Mikronesien/Federated States of Micronesia/Pohnpei		21. Januar 1910	Hellwig, Franz Emil
	7011c II	Schlafmatte	Ozeanien/Mikronesien/Federated States of Micronesia/Pohnpei		21. Januar 1910	Hellwig, Franz Emil
	7012 I	Speer	Ozeanien/Melanesien/PNG			
	7012 II	Aalreuse	Ozeanien/Mikronesien/Federated States of Micronesia/Pohnpei		21. Januar 1910	Hellwig, Franz Emil
	7013 I	Speer	Ozeanien/Melanesien/PNG			

Please note that many designations in this list have been identified as faulty, outdated or as racist abuse since the inventories original conception

Bild	Inventarnummer	Objektbezeichnung	Herkunft	Ethnie	Sammlungszeitraum	Sammler
	7013 II	Fischhaken-Steckboot	Ozeanien/Mikronesien/Federated States of Micronesia/Pohnpei		21. Januar 1910	Hellwig, Franz Emil
	7014 I	Speer	Ozeanien/Melanesien/PNG			
	7014 II	Schlafmatte als Wiege	Ozeanien/Mikronesien/Federated States of Micronesia/Pohnpei		21. Januar 1910	Hellwig, Franz Emil
	7015 I	Speer	Ozeanien/Melanesien/PNG			
	7015 II	Webkorb	Ozeanien/Mikronesien/Federated States of Micronesia/Pohnpei		21. Januar 1910	Hellwig, Franz Emil
	7016 I	Speer	Ozeanien/Melanesien/PNG			
	7016 II	Hibiskusfasern	Ozeanien/Mikronesien/Federated States of Micronesia/Pohnpei		21. Januar 1910	Hellwig, Franz Emil
	7017 I	Speer	Ozeanien/Melanesien/PNG			
	7017 II	Faserschaber mit Perlmuschel	Ozeanien/Mikronesien/Federated States of Micronesia/Pohnpei		21. Januar 1910	Hellwig, Franz Emil
	7018 I	Speer	Ozeanien/Melanesien/PNG			
	7018a II	Matte	Ozeanien/Mikronesien/Federated States of Micronesia/Pohnpei		21. Januar 1910	Hellwig, Franz Emil
	7018b II	Halskette	Ozeanien/Mikronesien/Federated States of Micronesia/Pohnpei		21. Januar 1910	Hellwig, Franz Emil
	7019 I	Speer	Ozeanien/Melanesien/PNG			
	7019 II	Halskette	Ozeanien/Mikronesien/Federated States of Micronesia/Pohnpei		21. Januar 1910	Hellwig, Franz Emil
	7020 I	Speer	Ozeanien/Melanesien/PNG			
	7020a II	Schlafmatte; nicht ganz fertig	Ozeanien/Mikronesien/Federated States of Micronesia/Pohnpei		21. Januar 1910	Hellwig, Franz Emil
	7020b II	Schlafmatte; fertig	Ozeanien/Mikronesien/Federated States of Micronesia/Pohnpei		21. Januar 1910	Hellwig, Franz Emil
	7020c II	Aalreuse	Ozeanien/Mikronesien/Federated States of Micronesia/Pohnpei		21. Januar 1910	Hellwig, Franz Emil
	7021 I	Speer	Ozeanien/Melanesien/PNG			
	7021 II	Fischspeer, angespitzt	Ozeanien/Mikronesien/Federated States of Micronesia/Pohnpei		21. Januar 1910	Hellwig, Franz Emil
	7022 I	Speer	Ozeanien/Melanesien/PNG			
	7022 II	Bastklopfer für Kokoshülsen	Ozeanien/Mikronesien/Federated States of Micronesia/Pohnpei		21. Januar 1910	Hellwig, Franz Emil

Please note that many designations in this list have been identified as faulty, outdated or as racist abuse since the inventories original conception

Bild	Inventarnummer	Objektbezeichnung	Herkunft	Ethnie	Sammlungszeitraum	Sammler
	7023 I	Speer	Ozeanien/Melanesien/PNG			
	7023a II	Kanu	Ozeanien/Mikronesien/Federated States of Micronesia/Pohnpei		21. Januar 1910	Hellwig, Franz Emil
	7023b II	Kanustake	Ozeanien/Mikronesien/Federated States of Micronesia/Pohnpei		21. Januar 1910	Hellwig, Franz Emil
	7023c II	Paddel	Ozeanien/Mikronesien/Federated States of Micronesia/Pohnpei		21. Januar 1910	Hellwig, Franz Emil
	7023d II	Ösfass	Ozeanien/Mikronesien/Federated States of Micronesia/Pohnpei		21. Januar 1910	Hellwig, Franz Emil
	7024 I	Speer	Ozeanien/Melanesien/PNG			
	7024a II	Fischreuse	Ozeanien/Mikronesien/Federated States of Micronesia/Pohnpei		21. Januar 1910	Hellwig, Franz Emil
	7024b II	Fischreuse	Ozeanien/Mikronesien/Federated States of Micronesia/Pohnpei		21. Januar 1910	Hellwig, Franz Emil
	7025 I	Speer	Ozeanien/Melanesien/PNG			
	7025 II	Schaukelstuhl	Ozeanien/Mikronesien/Federated States of Micronesia/Pohnpei		21. Januar 1910	Hellwig, Franz Emil
	7026 I	Speer	Ozeanien/Melanesien/PNG			
	7026 II	Webstuhl mit angefangener Matte für Männer	Ozeanien/Mikronesien/Federated States of Micronesia/Pohnpei		21. Januar 1910	Hellwig, Franz Emil
	7027 I	Speer	Ozeanien/Melanesien/PNG			
	7027 II	Webkorb aus Kokosblatt	Ozeanien/Mikronesien/Federated States of Micronesia/Pohnpei		21. Januar 1910	Hellwig, Franz Emil
	7028 I	Korb	Ozeanien/Melanesien/PNG/New Ireland Province			
	7028 II	Korbdeckmatte aus Pandanusblatt	Ozeanien/Mikronesien/Federated States of Micronesia/Pohnpei		21. Januar 1910	Hellwig, Franz Emil
	7029 I	Tarokorb	Ozeanien/Melanesien/PNG/New Ireland Province			
	7029 II	Webstuhl	Ozeanien/Mikronesien/Federated States of Micronesia/Pohnpei		21. Januar 1910	Hellwig, Franz Emil
	7030 I	Kalebasse mit Knochenspatel	Ozeanien/Melanesien/PNG/Morobe Province/Langemak-Bucht (bei Finschhafen)			
	7030 II	Kettenbock	Ozeanien/Mikronesien/Federated States of Micronesia/Pohnpei		21. Januar 1910	Hellwig, Franz Emil
	7031 I	Kalebasse mit	Ozeanien/Melanesien/PNG/Morobe			

Please note that many designations in this list have been identified as faulty, outdated or as racist abuse since the inventories original conception

Bild	Inventarnummer	Objektbezeichnung	Herkunft	Ethnie	Sammlungszeitraum	Sammler
		Schnitzverzierungen	Province			
	7031 II	Fischreuse	Ozeanien/Mikronesien/Federated States of Micronesia/Pohnpei		21. Januar 1910	Hellwig, Franz Emil
	7032 I	Kalebasse mit Brandmalerei	Ozeanien/Melanesien/PNG/Morobe Province/Langemak-Bucht (bei Finschhafen)			
	7032 II	Holzprobe, gelb	Ozeanien/Mikronesien/Federated States of Micronesia/Pohnpei		21. Januar 1910	Hellwig, Franz Emil
	7033 I	halbe Kokosnuss	Ozeanien/Melanesien/PNG/West New Britain Province/Amge bei Möwehafen / Kandrian			
	7033 II	Vogelbuche [?]	Ozeanien/Mikronesien/Federated States of Micronesia/Pohnpei		22. Januar 1910	Hellwig, Franz Emil
	7034 I	Bündel aus Sagoblattrippen mit Umschnürung	Ozeanien/Melanesien/PNG/Manus Province			
	7034a II	Fischleine aus Brotfruchtbast	Ozeanien/Mikronesien/Federated States of Micronesia/Pohnpei		22. Januar 1910	Hellwig, Franz Emil
	7034b II	lange Schlafmatte	Ozeanien/Mikronesien/Federated States of Micronesia/Pohnpei		22. Januar 1910	Hellwig, Franz Emil
	7035 I	Bündel aus Sagoblattrippen / Umschnürung	Ozeanien/Melanesien/PNG/Manus Province			
	7035 II	kleine Kinderschlafmatte	Ozeanien/Mikronesien/Federated States of Micronesia/Pohnpei		22. Januar 1910	Hellwig, Franz Emil
	7036 I	Maske	Ozeanien/Melanesien/PNG/West New Britain Province/Südküste			
	7036 II	lange Schlafmatte	Ozeanien/Mikronesien/Federated States of Micronesia/Pohnpei		22. Januar 1910	Hellwig, Franz Emil
	7037 I	Maske	Ozeanien/Melanesien/PNG/West New Britain Province/Südküste			
	7037 II	Blumenkranz	Ozeanien/Mikronesien/Federated States of Micronesia/Pohnpei		22. Januar 1910	Hellwig, Franz Emil
	7038 I	Maskenteil	Ozeanien/Melanesien/PNG/West New Britain Province/Südküste			
	7038 II	Schnurprobe	Ozeanien/Mikronesien/Federated States of Micronesia/Pohnpei		22. Januar 1910	Hellwig, Franz Emil
	7039 II	Schnurprobe	Ozeanien/Mikronesien/Federated States of Micronesia/Pohnpei		22. Januar 1910	Hellwig, Franz Emil
	7039a I	Stab aus leichtem Holz	Ozeanien/Melanesien/PNG/West			

Please note that many designations in this list have been identified as faulty, outdated or as racist abuse since the inventories´ original conception

Bild	Inventarnummer	Objektbezeichnung	Herkunft	Ethnie	Sammlungszeitraum	Sammler
			New Britain Province/Amge bei Möwehafen / Kandrian			
	7039b I	Stab aus leichtem Holz	Ozeanien/Melanesien/PNG/West New Britain Province/Amge bei Möwehafen / Kandrian			
	7039c I	Stab aus leichtem Holz	Ozeanien/Melanesien/PNG/West New Britain Province/Amge bei Möwehafen / Kandrian			
	7039d I	Stab aus leichtem Holz	Ozeanien/Melanesien/PNG/West New Britain Province/Amge bei Möwehafen / Kandrian			
	7039e I	Stab aus leichtem Holz	Ozeanien/Melanesien/PNG/West New Britain Province/Amge bei Möwehafen / Kandrian			
	7040 I	Maskenschurz aus Blätterringen	Ozeanien/Melanesien/PNG			
	7040 II	Schnurprobe	Ozeanien/Mikronesien/Federated States of Micronesia/Pohnpei		22. Januar 1910	Hellwig, Franz Emil
	7041 I	Gürtel? Kopfring? Maskenring?	Ozeanien/Melanesien/PNG/West New Britain Province			
	7041 II	Schnurprobe	Ozeanien/Mikronesien/Federated States of Micronesia/Pohnpei		22. Januar 1910	Hellwig, Franz Emil
	7042 I	Muscheltrompete	Ozeanien/Melanesien/PNG/West New Britain Province/Südküste			
	7042 II	Bündel Kokosfasern zum Anfertigen von Schnur	Ozeanien/Mikronesien/Federated States of Micronesia/Pohnpei		22. Januar 1910	Hellwig, Franz Emil
	7043 I	gerissener kleiner Netzbeutel	Ozeanien/Melanesien/PNG/West New Britain Province/Südküste			
	7043 II	Bündel Kokosfasern, ungedreht	Ozeanien/Mikronesien/Federated States of Micronesia/Pohnpei		22. Januar 1910	Hellwig, Franz Emil
	7044 I	Trommel	Ozeanien/Melanesien/PNG/West New Britain Province/Südküste			
	7044 II	Stück Schnur	Ozeanien/Mikronesien/Federated States of Micronesia/Pohnpei		22. Januar 1910	Hellwig, Franz Emil
	7045 I	Tarospiesser	Ozeanien/Melanesien/PNG/Manus Province			
	7045 II	Korb aus Kokosblatt geflochten	Ozeanien/Mikronesien/Federated States of Micronesia/Pohnpei		22. Januar 1910	Hellwig, Franz Emil

Please note that many designations in this list have been identified as faulty, outdated or as racist abuse since the inventories´ original conception

Bild	Inventarnummer	Objektbezeichnung	Herkunft	Ethnie	Sammlungszeitraum	Sammler
	7046 I	Nashornvogelkopf (gehört zu 2351b)	Ozeanien/Melanesien/PNG/New Ireland Province			
	7046 II	Korb aus Kokosblatt	Ozeanien/Mikronesien/Federated States of Micronesia/Pohnpei		22. Januar 1910	Hellwig, Franz Emil
	7047 I	Beutel aus Kokosblatt geflochten	Ozeanien/Melanesien/PNG/West New Britain Province			
	7047 II	Schlafmatte, lang	Ozeanien/Mikronesien/Federated States of Micronesia/Pohnpei		23. Januar 1910	Hellwig, Franz Emil
	7048 I	Zahn	Ozeanien/Melanesien/PNG/West New Britain Province			
	7048 II	Schlafmatte	Ozeanien/Mikronesien/Federated States of Micronesia/Pohnpei		23. Januar 1910	Hellwig, Franz Emil
	7049 I	Fischnetz mit zerbrochenem Rahmen	Ozeanien/Melanesien/PNG			
	7049 II	Paar Muschelschalen zum Haianlocken	Ozeanien/Mikronesien/Federated States of Micronesia/Pohnpei		23. Januar 1910	Hellwig, Franz Emil
	7050 I	Schweine- oder Kängruhnetz	Ozeanien/Melanesien/PNG			
	7050 II	Hut	Ozeanien/Mikronesien/Federated States of Micronesia/Pohnpei		23. Januar 1910	Hellwig, Franz Emil
	7051 I	Tarostampfer	Ozeanien/Melanesien/PNG			
	7051 II	angefangener Hut	Ozeanien/Mikronesien/Federated States of Micronesia/Pohnpei		23. Januar 1910	Hellwig, Franz Emil
	7052 I	Bambusröhre	Ozeanien/Melanesien/PNG			
	7052 II	Hutblock	Ozeanien/Mikronesien/Federated States of Micronesia/Pohnpei		23. Januar 1910	Hellwig, Franz Emil
	7053 I	Bambusröhre	Ozeanien/Melanesien/PNG			
	7053 II	Hauswandmatte, grob geflochten	Ozeanien/Mikronesien/Federated States of Micronesia/Pohnpei		23. Januar 1910	Hellwig, Franz Emil
	7054 I	Bambusröhre	Ozeanien/Melanesien/PNG			
	7054 II	Hauswandmatte, grob geflochten	Ozeanien/Mikronesien/Federated States of Micronesia/Pohnpei		23. Januar 1910	Hellwig, Franz Emil
	7055 I	Stück Holz	Ozeanien/Melanesien/PNG/West New Britain Province/Stettiner Bucht			Müller, Wilhelm
	7055 II	Dachmatte / Männerarbeit	Ozeanien/Mikronesien/Federated States of Micronesia/Pohnpei		23. Januar 1910	Hellwig, Franz Emil
	7056 I	Kopfstutz aus Huhnfedern	Ozeanien/Melanesien/PNG/West New Britain Province/Südküste			

Please note that many designations in this list have been identified as faulty, outdated or as racist abuse since the inventories´ original conception

Bild	Inventarnummer	Objektbezeichnung	Herkunft	Ethnie	Sammlungszeitraum	Sammler
	7056 II	Korb aus Kokosblatt geflochten	Ozeanien/Mikronesien/Federated States of Micronesia/Pohnpei		23. Januar 1910	Hellwig, Franz Emil
	7057 I	Kopfstutz aus Huhnfedern	Ozeanien/Melanesien/PNG/West New Britain Province/Südküste			
	7057 II	Kokoswasserflasche	Ozeanien/Mikronesien/Federated States of Micronesia/Pohnpei		23. Januar 1910	Hellwig, Franz Emil
	7058 I	Kopfstutz aus Huhnfedern	Ozeanien/Melanesien/PNG/West New Britain Province/Südküste			
	7058a II	Kopfnadel um Haar zu ordnen und zu trocknen	Ozeanien/Mikronesien/Federated States of Micronesia/Pohnpei		23. Januar 1910	Hellwig, Franz Emil
	7058b II	Kopfnadel um Haar zu ordnen und zu trocknen	Ozeanien/Mikronesien/Federated States of Micronesia/Pohnpei		23. Januar 1910	Hellwig, Franz Emil
	7059 I	Penismuschel	Ozeanien/Melanesien/PNG/New Ireland Province			
	7059 II	Kokosschaber aus Muschel	Ozeanien/Mikronesien/Federated States of Micronesia/Pohnpei		23. Januar 1910	Hellwig, Franz Emil
	7060 I	Tanzbetelstab	Ozeanien/Melanesien/PNG/New Ireland Province			
	7060 II	Ohrring mit Coixsamen	Ozeanien/Mikronesien/Federated States of Micronesia/Pohnpei		23. Januar 1910	Hellwig, Franz Emil
	7061 I	Keule aus Holz, spitz zulaufend	Ozeanien/Melanesien/PNG/East New Britain Province	--/Baining		
	7061a II	Muschelbeil	Ozeanien/Mikronesien/Federated States of Micronesia/Pohnpei		23. Januar 1910	Hellwig, Franz Emil
	7061b II	Webkorb aus Matte	Ozeanien/Mikronesien/Federated States of Micronesia/Pohnpei		23. Januar 1910	Hellwig, Franz Emil
	7062 I	Tasche aus Liane geflochten	Ozeanien/Melanesien/PNG/East New Britain Province	--/Baining		
	7062 II	Kopfring für Weiber	Ozeanien/Mikronesien/Federated States of Micronesia/Pohnpei		23. Januar 1910	Hellwig, Franz Emil
	7063 I	Stück Keulenstein oder Steingeld	Ozeanien/Melanesien/PNG/West New Britain Province/Südküste			
	7063 II	Kopfring für Weiber	Ozeanien/Mikronesien/Federated States of Micronesia/Pohnpei		23. Januar 1910	Hellwig, Franz Emil
	7064 I	Stück Keulenstein oder Steingeld	Ozeanien/Melanesien/PNG/West New Britain Province/Südküste			Müller, Wilhelm
	7064 II	kleine zus. ges. Fischhaken	Ozeanien/Mikronesien/Federated States of Micronesia/Pohnpei		23. Januar 1910	Hellwig, Franz Emil

Please note that many designations in this list have been identified as faulty, outdated or as racist abuse since the inventories' original conception

Bild	Inventarnummer	Objektbezeichnung	Herkunft	Ethnie	Sammlungszeitraum	Sammler
	7065 I	Stück Keulenstein oder Steingeld	Ozeanien/Melanesien/PNG/West New Britain Province/Südküste			Müller, Wilhelm
	7065 II	kleine Aalreuse	Ozeanien/Mikronesien/Federated States of Micronesia/Pohnpei		23. Januar 1910	Hellwig, Franz Emil
	7066 I	Steinbeilklinge (s. Orig. Katalog)	Ozeanien/Melanesien/PNG			
	7066 II	Fischleine, dünn aus Wälu	Ozeanien/Mikronesien/Federated States of Micronesia/Pohnpei		23. Januar 1910	Hellwig, Franz Emil
	7067 I	Fussband geflochten	Ozeanien/Melanesien/PNG/West New Britain Province/Stettiner Bucht			
	7067a II	Streifen Hibiscusbast	Ozeanien/Mikronesien/Federated States of Micronesia/Pohnpei		23. Januar 1910	Hellwig, Franz Emil
	7067b II	Brotfruchtrinden-Ring	Ozeanien/Mikronesien/Federated States of Micronesia/Pohnpei		23. Januar 1910	Hellwig, Franz Emil
	7067c II	Fischnetz aus Seil	Ozeanien/Mikronesien/Federated States of Micronesia/Pohnpei		23. Januar 1910	Hellwig, Franz Emil
	7067d II	Fischnetz aus Seil	Ozeanien/Mikronesien/Federated States of Micronesia/Pohnpei		23. Januar 1910	Hellwig, Franz Emil
	7068 I	Korb aus geflochtenem Kokosblatt	Ozeanien/Melanesien/PNG/West New Britain Province/Stettiner Bucht			
	7068 II	Fischspeer, stumpf aus Kokosholz	Ozeanien/Mikronesien/Federated States of Micronesia/Pohnpei		23. Januar 1910	Hellwig, Franz Emil
	7069 I	Klapper aus Schneckenhäusern	Ozeanien/Melanesien/PNG/East New Britain Province/Amio / nahe Montagu-Bucht			
	7069a II	Muschelhalskette	Ozeanien/Mikronesien/Federated States of Micronesia/Pohnpei		23. Januar 1910	Hellwig, Franz Emil
	7069b II	Muschelhalskette	Ozeanien/Mikronesien/Federated States of Micronesia/Pohnpei		23. Januar 1910	Krämer, Augustin
	7069c II	Muschelhalskette	Ozeanien/Mikronesien/Federated States of Micronesia/Pohnpei		23. Januar 1910	Krämer, Augustin
	7069d II	schwarzer Muschel-Angelhaken	Ozeanien/Mikronesien/Federated States of Micronesia/Pohnpei		23. Januar 1910	Krämer, Augustin
	7069e II	schwarzer Muschel-Angelhaken	Ozeanien/Mikronesien/Federated States of Micronesia/Pohnpei		23. Januar 1910	Krämer, Augustin

Please note that many designations in this list have been identified as faulty, outdated or as racist abuse since the inventories´ original conception

Bild	Inventarnummer	Objektbezeichnung	Herkunft	Ethnie	Sammlungszeitraum	Sammler
	7069f II	schwarzer Muschel-Angelhaken	Ozeanien/Mikronesien/Federated States of Micronesia/Pohnpei		23. Januar 1910	Krämer, Augustin
	7070 I	Klapper aus Nussschale	Ozeanien/Melanesien/PNG/East New Britain Province/Amio / nahe Montagu-Bucht			
	7070 II	Perlmuschel-Angelhaken	Ozeanien/Mikronesien/Federated States of Micronesia/Pohnpei		23. Januar 1910	Krämer, Augustin
	7071 I	Federstutz	Ozeanien/Melanesien/PNG/Morobe Province/Langemak-Bucht (bei Finschhafen)			
	7071 II	Perlmuschel-Angelhaken	Ozeanien/Mikronesien/Federated States of Micronesia/Pohnpei		23. Januar 1910	Krämer, Augustin
	7072 I	Federstutz	Ozeanien/Melanesien/PNG/Morobe Province/Langemak-Bucht (bei Finschhafen)			
	7072 II	Spielball	Ozeanien/Mikronesien/Federated States of Micronesia/Pohnpei		23. Januar 1910	Krämer, Augustin
	7073 I	Kakadufederstutz	Ozeanien/Melanesien/PNG/Morobe Province/Langemak-Bucht (bei Finschhafen)			
	7073 II	Rolle Kokos-, Kanuseil oder Haileine	Ozeanien/Mikronesien/Federated States of Micronesia/Pohnpei		23. Januar 1910	Krämer, Augustin
	7074 I	schwarze Feder	Ozeanien/Melanesien/PNG/Morobe Province/Langemak-Bucht (bei Finschhafen)			
	7074a II	Rolle Kokos-, Kanuseil oder Haileine	Ozeanien/Mikronesien/Federated States of Micronesia/Pohnpei		23. Januar 1910	Krämer, Augustin
	7074b II	Rolle Kokos-, Kanuseil oder Haileine	Ozeanien/Mikronesien/Federated States of Micronesia/Pohnpei		23. Januar 1910	Krämer, Augustin
	7075 I	Federstutz aus bunten Federn	Ozeanien/Melanesien/PNG/Morobe Province/Langemak-Bucht (bei Finschhafen)			
	7075a II	starke Fischleine aus Brotfruchtbast	Ozeanien/Mikronesien/Federated States of Micronesia/Pohnpei		23. Januar 1910	Krämer, Augustin
	7075b II	starke Fischleine aus Brotfruchtbast	Ozeanien/Mikronesien/Federated States of Micronesia/Pohnpei		23. Januar 1910	Krämer, Augustin
	7076 I	Federstutz aus bunten Federn	Ozeanien/Melanesien/PNG/Morobe Province/Langemak-Bucht (bei Finschhafen)			

Please note that many designations in this list have been identified as faulty, outdated or as racist abuse since the inventories´ original conception

Bild	Inventarnummer	Objektbezeichnung	Herkunft	Ethnie	Sammlungszeitraum	Sammler
	7076 II	starke Fischleine aus Brotfruchtbast	Ozeanien/Mikronesien/Federated States of Micronesia/Pohnpei		23. Januar 1910	Krämer, Augustin
	7077 I	Kakaduferderstutz in Packung und Bambusbüchse	Ozeanien/Melanesien/PNG/West New Britain Province/Südküste			
	7077a II	mittlere Fischleine	Ozeanien/Mikronesien/Federated States of Micronesia/Pohnpei		23. Januar 1910	Krämer, Augustin
	7077b II	mittlere Fischleine	Ozeanien/Mikronesien/Federated States of Micronesia/Pohnpei		23. Januar 1910	Krämer, Augustin
	7078 I	Steinbeil (s. Orig. Katalog)	Ozeanien/Melanesien/PNG			
	7078 II	dünne Fischleine	Ozeanien/Mikronesien/Federated States of Micronesia/Pohnpei		23. Januar 1910	Krämer, Augustin
	7079 I	Holzschüssel geschnitzt	Ozeanien/Melanesien/PNG/Madang Province/Maclay-Küste			
	7079 II	Fischnetz	Ozeanien/Mikronesien/Federated States of Micronesia/Pohnpei		23. Januar 1910	Krämer, Augustin
	7080 I	Rolle geflochtenes Tauwerk	Ozeanien/Melanesien/PNG			
	7080 II	Fischnetz	Ozeanien/Mikronesien/Federated States of Micronesia/Pohnpei		23. Januar 1910	Krämer, Augustin
	7081 I	Beilschäftung mit Steinklinge	Ozeanien/Melanesien/PNG			
	7081a II	Korb aus Kokosblatt	Ozeanien/Mikronesien/Federated States of Micronesia/Pohnpei		23. Januar 1910	Krämer, Augustin
	7081b II	Korb aus Kokosblatt	Ozeanien/Mikronesien/Federated States of Micronesia/Pohnpei		23. Januar 1910	Krämer, Augustin
	7081c II	Speisematte / Teller aus Kokosblatt geflochten (2 Stück)	Ozeanien/Mikronesien/Federated States of Micronesia/Pohnpei		23. Januar 1910	Krämer, Augustin
	7082 I	Steinbeilklinge	Ozeanien/Melanesien/PNG			
	7082 II	Speisematte / Teller aus Kokosblatt	Ozeanien/Mikronesien/Federated States of Micronesia/Pohnpei		23. Januar 1910	Krämer, Augustin
	7083a I	Rattanring	Ozeanien/Melanesien/PNG			
	7083a II	Speisematte / Teller aus Kokosblatt	Ozeanien/Mikronesien/Federated States of Micronesia/Pohnpei		23. Januar 1910	Krämer, Augustin
	7083b I	Rattanring	Ozeanien/Melanesien/PNG			
	7083b II	Speisematte / Teller aus Kokosblatt	Ozeanien/Mikronesien/Federated States of Micronesia/Pohnpei		23. Januar 1910	Krämer, Augustin
	7084 I	Schweinsknochenspatel	Ozeanien/Melanesien/PNG/Morobe Province/Sikawa			

Please note that many designations in this list have been identified as faulty, outdated or as racist abuse since the inventories' original conception

Bild	Inventarnummer	Objektbezeichnung	Herkunft	Ethnie	Sammlungszeitraum	Sammler
	7084a II	Fischleine aus Brotfruchtbast mit Muschelhaken	Ozeanien/Mikronesien/Federated States of Micronesia/Pohnpei		23. Januar 1910	Krämer, Augustin
	7084b II	Fischhaken-Steckboot aus 19 Haken	Ozeanien/Mikronesien/Federated States of Micronesia/Pohnpei		23. Januar 1910	Krämer, Augustin
	7085 I	Steinklinge (s. 6177)	Ozeanien/Melanesien/PNG			
	7085a II	Ruderkanu	Ozeanien/Mikronesien/Federated States of Micronesia/Pohnpei		23. Januar 1910	Krämer, Augustin
	7085b II	Brotfruchtbast	Ozeanien/Mikronesien/Federated States of Micronesia/Pohnpei		23. Januar 1910	Krämer, Augustin
	7086 I	Fischpfeilspitze	Ozeanien/Melanesien/PNG			
	7086 II	Brotfruchtbast	Ozeanien/Mikronesien/Federated States of Micronesia/Pohnpei		23. Januar 1910	Krämer, Augustin
	7087 I	Holz	Ozeanien/Melanesien/PNG			
	7087 II	Brotfruchtbast	Ozeanien/Mikronesien/Federated States of Micronesia/Pohnpei		23. Januar 1910	Krämer, Augustin
	7088 II	Fischreuse mit Leitnetz	Ozeanien/Mikronesien/Federated States of Micronesia/Pohnpei		23. Januar 1910	Krämer, Augustin
	7088a I	Stück Baumrinde mit Loch	Ozeanien/Melanesien/PNG			
	7088b I	Kokosschale	Ozeanien/Melanesien/PNG			
	7088c I	kleines Paket	Ozeanien/Melanesien/PNG			
	7089 I	Speer	Ozeanien/Melanesien/PNG			
	7089a II	gewebter Schurz	Ozeanien/Mikronesien/Federated States of Micronesia/Pohnpei		23. Januar 1910	Krämer, Augustin
	7089b II	gewebter Schurz	Ozeanien/Mikronesien/Federated States of Micronesia/Pohnpei		23. Januar 1910	Krämer, Augustin
	7089c II	gewebter Schurz	Ozeanien/Mikronesien/Federated States of Micronesia/Pohnpei		23. Januar 1910	Krämer, Augustin
	7090 I	Speer	Ozeanien/Melanesien/PNG/East New Britain Province/Jacquinot Bucht			
	7090a II	gewebter Schurz	Ozeanien/Mikronesien/Federated States of Micronesia/Pohnpei		23. Januar 1910	Krämer, Augustin
	7090b II	gewebter Schurz	Ozeanien/Mikronesien/Federated States of Micronesia/Pohnpei		23. Januar 1910	Krämer, Augustin
	7091 I	langer Rindenstreifen	Ozeanien/Melanesien/PNG/Morobe Province			

Please note that many designations in this list have been identified as faulty, outdated or as racist abuse since the inventories´ original conception

Bild	Inventarnummer	Objektbezeichnung	Herkunft	Ethnie	Sammlungszeitraum	Sammler
	7091a II	Webstuhl	Ozeanien/Mikronesien/Federated States of Micronesia/Pohnpei		23. Januar 1910	Krämer, Augustin
	7091b II	Schlafmatte	Ozeanien/Mikronesien/Federated States of Micronesia/Pohnpei		23. Januar 1910	Krämer, Augustin
	7092 I	Probe rote Erde	Ozeanien/Melanesien/PNG/Morobe Province			
	7092a II	Schlafmatte	Ozeanien/Mikronesien/Federated States of Micronesia/Pohnpei		23. Januar 1910	Krämer, Augustin
	7092b II	Schlafmatte	Ozeanien/Mikronesien/Federated States of Micronesia/Pohnpei		23. Januar 1910	Krämer, Augustin
	7093 I	Probe rote Erde	Ozeanien/Melanesien/PNG			
	7093 II	Schlafmatte	Ozeanien/Mikronesien/Federated States of Micronesia/Pohnpei		23. Januar 1910	Krämer, Augustin
	7094 I	Hausplanke (Krokodilkopf mit Schlangenleib)	Ozeanien/Melanesien/PNG/Morobe Province			
	7094 II	Schlafmatte	Ozeanien/Mikronesien/Federated States of Micronesia/Pohnpei		23. Januar 1910	Krämer, Augustin
	7095 I	Hausplanke (Guam mit Tümmler?)	Ozeanien/Melanesien/PNG/Morobe Province			
	7095 II	Schlafmatte	Ozeanien/Mikronesien/Federated States of Micronesia/Pohnpei		23. Januar 1910	Krämer, Augustin
	7096 I	Hausplanke aus Holz gechnitzt im Tami-Stil ?	Ozeanien/Melanesien/PNG/Morobe Province/Dorf Soabu / Dorfteil Lauwui	--/Tami		Hellwig?, Franz Emil
	7096 II	Schlafmatte	Ozeanien/Mikronesien/Federated States of Micronesia/Pohnpei		23. Januar 1910	Krämer, Augustin
	7097 I	halbe Hausplanke (Guam mit halben Fisch)	Ozeanien/Melanesien/PNG/Morobe Province			
	7097 II	Schlafmatte	Ozeanien/Mikronesien/Federated States of Micronesia/Pohnpei		23. Januar 1910	Hellwig, Franz Emil
	7098 I	Hauspfosten aus Holz im Tami-Stil	Ozeanien/Melanesien/PNG/Morobe Province/Dorf Soabu / Dorfteil Lauwui	--/Tami	Mitte Januar 1909	Hellwig?, Franz Emil
	7098 II	großer Holztrog	Ozeanien/Mikronesien/Federated States of Micronesia/Pohnpei		24. Januar 1910	Hellwig, Franz Emil
	7099 I	Schnitzerei (Nashornvogel)	Ozeanien/Melanesien/PNG/East Sepik Province/Sepik-Gebiet			
	7099 II	Fackel aus getrocknetem	Ozeanien/Mikronesien/Federated		24. Januar 1910	Hellwig, Franz

Please note that many designations in this list have been identified as faulty, outdated or as racist abuse since the inventories´ original conception

Bild	Inventarnummer	Objektbezeichnung	Herkunft	Ethnie	Sammlungszeitraum	Sammler
		Kokosblatt	States of Micronesia/Pohnpei			Emil
	7100 I	Weiberschurz	Ozeanien/Melanesien/PNG/East Sepik Province/Sepik-Gebiet			
	7100 II	Korb zum Fischfang	Ozeanien/Mikronesien/Federated States of Micronesia/Pohnpei		24. Januar 1910	Hellwig, Franz Emil
	7101 I	Tabakprobe	Ozeanien/Melanesien/PNG/East Sepik Province/Sepik-Gebiet			
	7101 II	kleine Tridacnaklinge	Ozeanien/Mikronesien/Federated States of Micronesia/Pohnpei		24. Januar 1910	Hellwig, Franz Emil
	7102 I	Blattbeutel	Ozeanien/Melanesien/PNG			
	7102 II	breite Tridacnaklinge	Ozeanien/Mikronesien/Federated States of Micronesia/Pohnpei		24. Januar 1910	Hellwig, Franz Emil
	7103 I	Schild	Ozeanien/Melanesien/PNG/West New Britain Province/Südküste			
	7103a II	Schildpatt-Armring	Ozeanien/Mikronesien/Federated States of Micronesia/Pohnpei		24. Januar 1910	Hellwig, Franz Emil
	7103b II	kleine Schüssel	Ozeanien/Mikronesien/Federated States of Micronesia/Pohnpei		24. Januar 1910	Hellwig, Franz Emil
	7104 I	Schild	Ozeanien/Melanesien/PNG/West New Britain Province/Südküste			
	7104a II	Nachttopf für Kinder	Ozeanien/Mikronesien/Federated States of Micronesia/Pohnpei		24. Januar 1910	Hellwig, Franz Emil
	7104b II	Webschwert	Ozeanien/Mikronesien/Federated States of Micronesia/Pohnpei		24. Januar 1910	Hellwig, Franz Emil
	7105 I	Schild	Ozeanien/Melanesien/PNG/West New Britain Province/Südküste			
	7105 II	[??] zum Webstuhl	Ozeanien/Mikronesien/Federated States of Micronesia/Pohnpei		24. Januar 1910	Hellwig, Franz Emil
	7106 I	Schild	Ozeanien/Melanesien/PNG/West New Britain Province/Südküste			
	7106a II	3 Webstuhlpflöcke	Ozeanien/Mikronesien/Federated States of Micronesia/Pohnpei		24. Januar 1910	Hellwig, Franz Emil
	7106b II	Kokosraspel	Ozeanien/Mikronesien/Federated States of Micronesia/Pohnpei		24. Januar 1910	Hellwig, Franz Emil
	7107 I	Schild	Ozeanien/Melanesien/PNG/West New Britain Province/Südküste			
	7107a II	ovaler Korb	Ozeanien/Mikronesien/Federated		24. Januar 1910	Hellwig, Franz

Please note that many designations in this list have been identified as faulty, outdated or as racist abuse since the inventories original conception

Bild	Inventarnummer	Objektbezeichnung	Herkunft	Ethnie	Sammlungszeitraum	Sammler
			States of Micronesia/Pohnpei			Emil
	7107b II	[??] zum Mattenflechten	Ozeanien/Mikronesien/Federated States of Micronesia/Pohnpei		24. Januar 1910	Hellwig, Franz Emil
	7107c II	Tarostampfer	Ozeanien/Mikronesien/Federated States of Micronesia/Pohnpei		24. Januar 1910	Hellwig, Franz Emil
	7108 I	Helmmaske	Ozeanien/Melanesien/PNG/New Ireland Province/nördliches Neu-Irland			
	7108 II	[??] zum Mattenflechten	Ozeanien/Mikronesien/Federated States of Micronesia/Pohnpei		24. Januar 1910	Hellwig, Franz Emil
	7109 I	Helmmaske	Ozeanien/Melanesien/PNG/New Ireland Province/nördliches Neu-Irland			
	7109 II	Muschelbeilklinge aus Tridacna	Ozeanien/Mikronesien/Federated States of Micronesia/Pohnpei		24. Januar 1910	Hellwig, Franz Emil
	7110 I	Helmmaske	Ozeanien/Melanesien/PNG/New Ireland Province/nördliches Neu-Irland			
	7110 II	Muschelbeilklinge aus Tridacna	Ozeanien/Mikronesien/Federated States of Micronesia/Pohnpei		24. Januar 1910	Hellwig, Franz Emil
	7111 I	Helmmaske	Ozeanien/Melanesien/PNG/New Ireland Province/nördliches Neu-Irland			
	7111 II	Muschelbeilklinge aus Tridacna	Ozeanien/Mikronesien/Federated States of Micronesia/Pohnpei		24. Januar 1910	Hellwig, Franz Emil
	7112 I	Tatanua-Helmmaske	Ozeanien/Melanesien/PNG/New Ireland Province/nördliches Neu-Irland			
	7112 II	Stößel aus Tridacna	Ozeanien/Mikronesien/Federated States of Micronesia/Pohnpei		24. Januar 1910	Hellwig, Franz Emil
	7113 I	Helmmaske	Ozeanien/Melanesien/PNG/New Ireland Province/nördliches Neu-Irland			
	7113 II	Kokoslöffel	Ozeanien/Mikronesien/Federated States of Micronesia/Pohnpei		24. Januar 1910	Hellwig, Franz Emil
	7114 I	Helmmaske	Ozeanien/Melanesien/PNG/New Ireland Province/nördliches Neu-Irland			

Please note that many designations in this list have been identified as faulty, outdated or as racist abuse since the inventories original conception

Bild	Inventarnummer	Objektbezeichnung	Herkunft	Ethnie	Sammlungszeitraum	Sammler
	7114 II	Kokoslöffel	Ozeanien/Mikronesien/Federated States of Micronesia/Pohnpei		24. Januar 1910	Hellwig, Franz Emil
	7115 I	Helmmaske	Ozeanien/Melanesien/PNG/New Ireland Province/nördliches Neu-Irland			
	7115 II	Schaber (für Bananenfasern) aus Perlschale	Ozeanien/Mikronesien/Federated States of Micronesia/Pohnpei		24. Januar 1910	Hellwig, Franz Emil
	7116 I	Helmmaske	Ozeanien/Melanesien/PNG/New Ireland Province/nördliches Neu-Irland			
	7116 II	kleine Schüssel	Ozeanien/Mikronesien/Federated States of Micronesia/Pohnpei		24. Januar 1910	Hellwig, Franz Emil
	7117 I	Helmmaske	Ozeanien/Melanesien/PNG/New Ireland Province/nördliches Neu-Irland			
	7117 II	Webgürtel	Ozeanien/Mikronesien/Federated States of Micronesia/Pohnpei		24. Januar 1910	Hellwig, Franz Emil
	7118 I	Schnitzerei	Ozeanien/Melanesien/PNG/New Ireland Province/nördliches Neu-Irland			
	7118 II	Tasche	Ozeanien/Mikronesien/Federated States of Micronesia/Pohnpei		24. Januar 1910	Hellwig, Franz Emil
	7119 I	Schnitzerei - Malanggan-Figur	Ozeanien/Melanesien/PNG/New Ireland Province/nördliches Neu-Irland			
	7119 II	Frauenschurz aus Hibiskusfasern	Ozeanien/Mikronesien/Federated States of Micronesia/Pohnpei		24. Januar 1910	Hellwig, Franz Emil
	7120 I	Schnitzerei	Ozeanien/Melanesien/PNG/New Ireland Province/nördliches Neu-Irland			
	7120 II	Bastklopfer aus Bananenblatt	Ozeanien/Mikronesien/Federated States of Micronesia/Pohnpei		24. Januar 1910	Hellwig, Franz Emil
	7121 I	Schnitzerei	Ozeanien/Melanesien/PNG/New Ireland Province/nördliches Neu-Irland			
	7121 II	Tarospaten, klein	Ozeanien/Mikronesien/Federated States of Micronesia/Pohnpei		24. Januar 1910	Hellwig, Franz Emil
	7122 I	Schnitzerei	Ozeanien/Melanesien/PNG/New Ireland Province/nördliches Neu-			

Please note that many designations in this list have been identified as faulty, outdated or as racist abuse since the inventories´ original conception

Bild	Inventarnummer	Objektbezeichnung	Herkunft	Ethnie	Sammlungszeitraum	Sammler
			Irland			
	7122 II	Tarostampfer	Ozeanien/Mikronesien/Federated States of Micronesia/Pohnpei		24. Januar 1910	Hellwig, Franz Emil
	7123 I	Schnitzerei	Ozeanien/Melanesien/PNG/New Ireland Province/nördliches Neu-Irland			
	7123 II	Tarostampfer	Ozeanien/Mikronesien/Federated States of Micronesia/Pohnpei		24. Januar 1910	Hellwig, Franz Emil
	7124 I	Schnitzerei	Ozeanien/Melanesien/PNG/New Ireland Province/nördliches Neu-Irland			
	7124 II	Webholz / Webholzrolle	Ozeanien/Mikronesien/Federated States of Micronesia/Pohnpei		24. Januar 1910	Hellwig, Franz Emil
	7125a I	Maskenverzierung	Ozeanien/Melanesien/PNG/West New Britain Province/Südküste			
	7125a II	Webschwert	Ozeanien/Mikronesien/Federated States of Micronesia/Pohnpei		24. Januar 1910	Hellwig, Franz Emil
	7125b I	Maskenverzierung	Ozeanien/Melanesien/PNG/West New Britain Province/Südküste			
	7125b II	2 Webstuhlpflöcke	Ozeanien/Mikronesien/Federated States of Micronesia/Pohnpei		24. Januar 1910	Hellwig, Franz Emil
	7125c I	Maskenverzierung	Ozeanien/Melanesien/PNG/West New Britain Province/Südküste			
	7125d I	Maskenverzierung	Ozeanien/Melanesien/PNG/West New Britain Province/Südküste			
	7125e I	Maskenverzierung	Ozeanien/Melanesien/PNG/West New Britain Province/Südküste			
	7125f I	Maskenverzierung	Ozeanien/Melanesien/PNG/West New Britain Province/Südküste			
	7125g I	Maskenverzierung	Ozeanien/Melanesien/PNG/West New Britain Province/Südküste			
	7126 I	Topf	Ozeanien/Melanesien/PNG			
	7126 II	Stock zum Mischen des Essens	Ozeanien/Mikronesien/Federated States of Micronesia/Pohnpei		24. Januar 1910	Hellwig, Franz Emil
	7127 I	Aufhängehaken	Ozeanien/Melanesien/PNG/Morobe Province			
	7127 II	Kokosnuss	Ozeanien/Mikronesien/Federated States of Micronesia/Pohnpei		24. Januar 1910	Hellwig, Franz Emil

Please note that many designations in this list have been identified as faulty, outdated or as racist abuse since the inventories´ original conception

Bild	Inventarnummer	Objektbezeichnung	Herkunft	Ethnie	Sammlungszeitraum	Sammler
	7128 I	Tridacna Beilklinge	Ozeanien/Melanesien/PNG			
	7128 II	Tarospaten	Ozeanien/Mikronesien/Federated States of Micronesia/Pohnpei		24. Januar 1910	Hellwig, Franz Emil
	7129 I	Speer aus Holz mit Griff	Ozeanien/Melanesien/PNG			
	7129a II	Paddel	Ozeanien/Mikronesien/Federated States of Micronesia/Pohnpei		24. Januar 1910	Hellwig, Franz Emil
	7129b II	Paddel	Ozeanien/Mikronesien/Federated States of Micronesia/Pohnpei		24. Januar 1910	Hellwig, Franz Emil
	7130 I	Speer als Spazierstock? oder Keule?	Ozeanien/Melanesien/PNG			
	7130a II	Oesfass	Ozeanien/Mikronesien/Federated States of Micronesia/Pohnpei		24. Januar 1910	Hellwig, Franz Emil
	7130b II	kleiner Kasten	Ozeanien/Mikronesien/Federated States of Micronesia/Pohnpei		24. Januar 1910	Hellwig, Franz Emil
	7131 I	1P. Kanuausleger Querhölzer	Ozeanien/Melanesien/PNG			
	7131a II	Kokosnuß / Tridacna	Ozeanien/Mikronesien/Federated States of Micronesia/Pohnpei		24. Januar 1910	Hellwig, Franz Emil
	7131b II	Topf aus Kokosnussschale	Ozeanien/Mikronesien/Federated States of Micronesia/Pohnpei		24. Januar 1910	Hellwig, Franz Emil
	7132 I	Schild	Ozeanien/Melanesien/PNG			Hellwig, Franz Emil
	7132 II	Topf aus Kokosnussschale	Ozeanien/Mikronesien/Federated States of Micronesia/Pohnpei		24. Januar 1910	Hellwig, Franz Emil
	7133 I	Tanzbrett - rei	Ozeanien/Melanesien/PNG/East New Britain Province/Jacquinot Bucht	--/Mengen	12. März 1909	Hellwig, Franz Emil
	7133 II	Triftholz	Ozeanien/Mikronesien/Federated States of Micronesia/Pohnpei		24. Januar 1910	Hellwig, Franz Emil
	7134a II	Feile aus Rochenhaut	Ozeanien/Mikronesien/Federated States of Micronesia/Pohnpei		24. Januar 1910	Hellwig, Franz Emil
	7134b II	Tarostampfer	Ozeanien/Mikronesien/Federated States of Micronesia/Pohnpei		24. Januar 1910	Hellwig, Franz Emil
	7134c II	kleine Deckeldose	Ozeanien/Mikronesien/Federated States of Micronesia/Pohnpei		24. Januar 1910	Hellwig, Franz Emil
	7135 II	Korb	Ozeanien/Mikronesien/Federated States of Micronesia/Pohnpei		24. Januar 1910	Hellwig, Franz Emil
	7136 II	Perlen Klinge für Kokosraspel	Ozeanien/Mikronesien/Federated		24. Januar 1910	Hellwig, Franz

Please note that many designations in this list have been identified as faulty, outdated or as racist abuse since the inventories' original conception

Bild	Inventarnummer	Objektbezeichnung	Herkunft	Ethnie	Sammlungszeitraum	Sammler
			States of Micronesia/Pohnpei			Emil
	7137 II	Harzstößel aus Tridacna	Ozeanien/Mikronesien/Federated States of Micronesia/Pohnpei		24. Januar 1910	Hellwig, Franz Emil
	7138 II	Paar Dachnadel	Ozeanien/Mikronesien/Federated States of Micronesia/Pohnpei		24. Januar 1910	Hellwig, Franz Emil
	7139 II	Mädchenschurz	Ozeanien/Mikronesien/Federated States of Micronesia/Pohnpei		24. Januar 1910	Hellwig, Franz Emil
	7140a II	Kokoswasserflasche	Ozeanien/Mikronesien/Federated States of Micronesia/Pohnpei		24. Januar 1910	Hellwig, Franz Emil
	7140b II	Kokoswasserflasche	Ozeanien/Mikronesien/Federated States of Micronesia/Pohnpei		24. Januar 1910	Hellwig, Franz Emil
	7141a II	Kokoswasserflasche	Ozeanien/Mikronesien/Federated States of Micronesia/Pohnpei		24. Januar 1910	Hellwig, Franz Emil
	7141b II	Kokoswasserflasche	Ozeanien/Mikronesien/Federated States of Micronesia/Pohnpei		24. Januar 1910	Hellwig, Franz Emil
	7142 II	Kokoswasserflasche	Ozeanien/Mikronesien/Federated States of Micronesia/Pohnpei		24. Januar 1910	Hellwig, Franz Emil
	7143 II	Kokoswasserflasche	Ozeanien/Mikronesien/Federated States of Micronesia/Pohnpei		24. Januar 1910	Hellwig, Franz Emil
	7144 II	Netztasche für Kleinigkeiten der Frauen	Ozeanien/Mikronesien/Federated States of Micronesia/Pohnpei		24. Januar 1910	Hellwig, Franz Emil
	7145 II	Kasten	Ozeanien/Mikronesien/Federated States of Micronesia/Pohnpei		24. Januar 1910	Hellwig, Franz Emil
	7146 II	Kasten	Ozeanien/Mikronesien/Federated States of Micronesia/Pohnpei		24. Januar 1910	Hellwig, Franz Emil
	7147a II	Sieb zur taik-Anfertigung	Ozeanien/Mikronesien/Federated States of Micronesia/Pohnpei		24. Januar 1910	Hellwig, Franz Emil
	7147b II	Paddel	Ozeanien/Mikronesien/Federated States of Micronesia/Pohnpei		24. Januar 1910	Hellwig, Franz Emil
	7148 II	kleiner Korb	Ozeanien/Mikronesien/Federated States of Micronesia/Pohnpei		24. Januar 1910	Hellwig, Franz Emil
	7149 II	Kinderhut	Ozeanien/Mikronesien/Federated States of Micronesia/Pohnpei		24. Januar 1910	Hellwig, Franz Emil
	7150 II	Kokos-Öffner	Ozeanien/Mikronesien/Federated States of Micronesia/Pohnpei		24. Januar 1910	Hellwig, Franz Emil
	7151 II	Schildpatt-Armring	Ozeanien/Mikronesien/Federated States of Micronesia/Pohnpei		24. Januar 1910	Hellwig, Franz Emil

Please note that many designations in this list have been identified as racist, offensive or as racist abuse since the inventories original conception

Bild	Inventarnummer	Objektbezeichnung	Herkunft	Ethnie	Sammlungszeitraum	Sammler
	7152 II	Deckelkiste	Ozeanien/Mikronesien/Federated States of Micronesia/Pohnpei		24. Januar 1910	Hellwig, Franz Emil
	7153 II	Korb aus Kokosstück	Ozeanien/Mikronesien/Federated States of Micronesia/Pohnpei		24. Januar 1910	Hellwig, Franz Emil
	7154 II	Harzstössel aus Tridacna	Ozeanien/Mikronesien/Federated States of Micronesia/Pohnpei		24. Januar 1910	Hellwig, Franz Emil
	7155a II	Dachnadel	Ozeanien/Mikronesien/Federated States of Micronesia/Pohnpei		24. Januar 1910	Hellwig, Franz Emil
	7155b II	Harzstössel aus Tridacna	Ozeanien/Mikronesien/Federated States of Micronesia/Pohnpei		24. Januar 1910	Hellwig, Franz Emil
	7156 II	Blinker	Ozeanien/Mikronesien/Federated States of Micronesia/Pohnpei		24. Januar 1910	Hellwig, Franz Emil
	7157 II	Blinker	Ozeanien/Mikronesien/Federated States of Micronesia/Pohnpei		24. Januar 1910	Hellwig, Franz Emil
	7158 II	Blinker, groß, Perlschale	Ozeanien/Mikronesien/Federated States of Micronesia/Pohnpei		24. Januar 1910	Hellwig, Franz Emil
	7159a II	große Deckelkiste	Ozeanien/Mikronesien/Federated States of Micronesia/Pohnpei		24. Januar 1910	Hellwig, Franz Emil
	7159b II	Paddel	Ozeanien/Mikronesien/Federated States of Micronesia/Pohnpei		24. Januar 1910	Hellwig, Franz Emil
	7160 II	Paddel	Ozeanien/Mikronesien/Federated States of Micronesia/Pohnpei		24. Januar 1910	Hellwig, Franz Emil
	7161 II	Hut, unfertig	Ozeanien/Mikronesien/Federated States of Micronesia/Pohnpei		24. Januar 1910	Hellwig, Franz Emil
	7162 II	Essenstampfer für Kinder	Ozeanien/Mikronesien/Federated States of Micronesia/Pohnpei		24. Januar 1910	Hellwig, Franz Emil
	7163a II	Beilstiel	Ozeanien/Mikronesien/Federated States of Micronesia/Pohnpei		24. Januar 1910	Hellwig, Franz Emil
	7163b II	Dachmatten-Nähnadel aus Wal- oder Dugong-Rippen	Ozeanien/Mikronesien/Federated States of Micronesia/Pohnpei		24. Januar 1910	Hellwig, Franz Emil
	7163c II	Dachmatten-Nähnadel aus Wal- oder Dugong-Rippen	Ozeanien/Mikronesien/Federated States of Micronesia/Pohnpei		24. Januar 1910	Hellwig, Franz Emil
	7164 II	Dachmatten-Nähnadel wahrscheinlich Penisknochen	Ozeanien/Mikronesien/Federated States of Micronesia/Pohnpei		24. Januar 1910	Hellwig, Franz Emil
	7165 II	Dachmatten-Nähnadel aus Wal- oder Dugong-Rippen	Ozeanien/Mikronesien/Federated States of Micronesia/Pohnpei		24. Januar 1910	Hellwig, Franz Emil
	7166a II	Tanzpaddel für Männer	Ozeanien/Mikronesien/Federated States of Micronesia/Pohnpei		24. Januar 1910	Hellwig, Franz Emil

Please note that many designations in this list have been identified as faulty, outdated or as racist abuse since the inventories' original conception

Bild	Inventarnummer	Objektbezeichnung	Herkunft	Ethnie	Sammlungszeitraum	Sammler
	7166b II	Deckelkasten	Ozeanien/Mikronesien/Federated States of Micronesia/Pohnpei		24. Januar 1910	Hellwig, Franz Emil
	7167 II	Deckelkasten	Ozeanien/Mikronesien/Federated States of Micronesia/Pohnpei		24. Januar 1910	Hellwig, Franz Emil
	7168 II	Deckelkasten	Ozeanien/Mikronesien/Federated States of Micronesia/Pohnpei		24. Januar 1910	Hellwig, Franz Emil
	7169 II	kleiner Korb aus Kokosblatt für Frauen	Ozeanien/Mikronesien/Federated States of Micronesia/Pohnpei		24. Januar 1910	Hellwig, Franz Emil
	7170 II	Hut	Ozeanien/Mikronesien/Federated States of Micronesia/Pohnpei		24. Januar 1910	Hellwig, Franz Emil
	7171 II	Kokosraspel	Ozeanien/Mikronesien/Federated States of Micronesia/Pohnpei		24. Januar 1910	Hellwig, Franz Emil
	7172 II	Schildkrötenknochen	Ozeanien/Mikronesien/Federated States of Micronesia/Pohnpei		24. Januar 1910	Hellwig, Franz Emil
	7173a II	Löffel aus Schildkrötenknochen	Ozeanien/Mikronesien/Federated States of Micronesia/Pohnpei		24. Januar 1910	Hellwig, Franz Emil
	7173b II	Dachmattennadel aus Schildkrötenknochen	Ozeanien/Mikronesien/Federated States of Micronesia/Pohnpei		24. Januar 1910	Hellwig, Franz Emil
	7174 II	Schlägel	Ozeanien/Mikronesien/Federated States of Micronesia/Pohnpei		24. Januar 1910	Hellwig, Franz Emil
	7175 II	Stampfer	Ozeanien/Mikronesien/Federated States of Micronesia/Pohnpei		24. Januar 1910	Hellwig, Franz Emil
	7176 II	hohles Mattenfaserschabbrett aus 1 geschnitzten Stück Holz	Ozeanien/Mikronesien/Federated States of Micronesia/Pohnpei		24. Januar 1910	Hellwig, Franz Emil
	7177a II	Dachnadel aus Schildkrötenknochen	Ozeanien/Mikronesien/Federated States of Micronesia/Pohnpei		24. Januar 1910	Hellwig, Franz Emil
	7177b II	Schlägel	Ozeanien/Mikronesien/Federated States of Micronesia/Pohnpei		24. Januar 1910	Hellwig, Franz Emil
	7178 II	Dachnadel aus Schildkrötenknochen	Ozeanien/Mikronesien/Federated States of Micronesia/Pohnpei		24. Januar 1910	Hellwig, Franz Emil
	7179 II	Dachnadel aus Schildkrötenknochen	Ozeanien/Mikronesien/Federated States of Micronesia/Pohnpei		24. Januar 1910	Hellwig, Franz Emil
	7180 II	Dachnadel aus Schildkrötenknochen	Ozeanien/Mikronesien/Federated States of Micronesia/Pohnpei		24. Januar 1910	Hellwig, Franz Emil
	7181 II	Dachnadel aus Fischknochen	Ozeanien/Mikronesien/Federated States of Micronesia/Pohnpei		24. Januar 1910	Hellwig, Franz Emil
	7182 II	Schildkrötenknochen zum Nadeln Machen	Ozeanien/Mikronesien/Federated States of Micronesia/Pohnpei		24. Januar 1910	Hellwig, Franz Emil

Please note that many designations in this list have been identified as faulty, outdated or as racist abuse since the inventories' original conception

Bild	Inventarnummer	Objektbezeichnung	Herkunft	Ethnie	Sammlungszeitraum	Sammler
	7183 II	Stößel für Harz	Ozeanien/Mikronesien/Federated States of Micronesia/Pohnpei		24. Januar 1910	Hellwig, Franz Emil
	7184a II	Schlägel	Ozeanien/Mikronesien/Federated States of Micronesia/Pohnpei		24. Januar 1910	Hellwig, Franz Emil
	7184b II	Frauenschurz	Ozeanien/Mikronesien/Federated States of Micronesia/Pohnpei		24. Januar 1910	Hellwig, Franz Emil
	7185 II	Männer Webgürtel aus Bananenfaser	Ozeanien/Mikronesien/Federated States of Micronesia/Pohnpei		24. Januar 1910	Hellwig, Franz Emil
	7186 II	Holzschüssel	Ozeanien/Mikronesien/Federated States of Micronesia/Pohnpei		24. Januar 1910	Hellwig, Franz Emil
	7187 II	Frauenlavlava / [Schurz?]	Ozeanien/Mikronesien/Federated States of Micronesia/Pohnpei		24. Januar 1910	Hellwig, Franz Emil
	7188 II	Deckelkasten	Ozeanien/Mikronesien/Federated States of Micronesia/Pohnpei		24. Januar 1910	Hellwig, Franz Emil
	7189 II	Hut auf Form	Ozeanien/Mikronesien/Federated States of Micronesia/Pohnpei		24. Januar 1910	Hellwig, Franz Emil
	7190 II	Stück Hibiskusbaststoff	Ozeanien/Mikronesien/Federated States of Micronesia/Pohnpei		24. Januar 1910	Hellwig, Franz Emil
	7191 II	Trommel	Ozeanien/Mikronesien/Federated States of Micronesia/Pohnpei		24. Januar 1910	Hellwig, Franz Emil
	7192 II	Korb	Ozeanien/Mikronesien/Federated States of Micronesia/Pohnpei		24. Januar 1910	Hellwig, Franz Emil
	7193 II	Stampfer für Kinder	Ozeanien/Mikronesien/Federated States of Micronesia/Pohnpei		24. Januar 1910	Hellwig, Franz Emil
	7194a II	Ohrschmuck aus Schildpatt	Ozeanien/Mikronesien/Federated States of Micronesia/Pohnpei		24. Januar 1910	Hellwig, Franz Emil
	7194b II	Brustschmuck aus Schildpatt	Ozeanien/Mikronesien/Federated States of Micronesia/Pohnpei		24. Januar 1910	Hellwig, Franz Emil
	7195 II	2 Muschelschalen	Ozeanien/Mikronesien/Federated States of Micronesia/Pohnpei		24. Januar 1910	Hellwig, Franz Emil
	7196 II	Kindermatte aus Pandanusblatt	Ozeanien/Mikronesien/Federated States of Micronesia/Pohnpei		24. Januar 1910	Hellwig, Franz Emil
	7197 II	Kinderlöffel aus Perlschale	Ozeanien/Mikronesien/Federated States of Micronesia/Pohnpei		24. Januar 1910	Hellwig, Franz Emil
	7198 II	Fischhaken aus Perlschale	Ozeanien/Mikronesien/Federated States of Micronesia/Pohnpei		24. Januar 1910	Hellwig, Franz Emil
	7199 II	Fischhaken aus Perlschale	Ozeanien/Mikronesien/Federated States of Micronesia/Pohnpei		24. Januar 1910	Hellwig, Franz Emil

Please note that many designations in this list have been identified as faulty, outdated or as racist abuse since the inventories' original conception

Bild	Inventarnummer	Objektbezeichnung	Herkunft	Ethnie	Sammlungszeitraum	Sammler
	7200 II	Schildpattbrustschmuck	Ozeanien/Mikronesien/Federated States of Micronesia/Pohnpei		24. Januar 1910	Hellwig, Franz Emil
	7201 II	Schildpattbrustschmuck	Ozeanien/Mikronesien/Federated States of Micronesia/Pohnpei		24. Januar 1910	Hellwig, Franz Emil
	7202 II	kleine Schüssel	Ozeanien/Mikronesien/Federated States of Micronesia/Pohnpei		24. Januar 1910	Hellwig, Franz Emil
	7203a II	Kinder-Kanupaddel	Ozeanien/Mikronesien/Federated States of Micronesia/Pohnpei		24. Januar 1910	Hellwig, Franz Emil
	7203b II	Deckelkiste	Ozeanien/Mikronesien/Federated States of Micronesia/Pohnpei		24. Januar 1910	Hellwig, Franz Emil
	7204 II	großer Stampfer	Ozeanien/Mikronesien/Federated States of Micronesia/Pohnpei		24. Januar 1910	Hellwig, Franz Emil
	7205 II	kleines Fischnetz aus Hibiskusfasern	Ozeanien/Mikronesien/Federated States of Micronesia/Pohnpei		24. Januar 1910	Hellwig, Franz Emil
	7206 II	kleines Fischnetz	Ozeanien/Mikronesien/Federated States of Micronesia/Pohnpei		24. Januar 1910	Hellwig, Franz Emil
	7207 II	kleines Fischnetz	Ozeanien/Mikronesien/Federated States of Micronesia/Pohnpei		24. Januar 1910	Hellwig, Franz Emil
	7208 II	kleines Fischnetz	Ozeanien/Mikronesien/Federated States of Micronesia/Pohnpei		24. Januar 1910	Hellwig, Franz Emil
	7209 II	Täschchen aus Pandanusblatt für Fischhaken	Ozeanien/Mikronesien/Federated States of Micronesia/Pohnpei		24. Januar 1910	Hellwig, Franz Emil
	7210a II	Täschchen aus Pandanusblatt für Fischhaken	Ozeanien/Mikronesien/Federated States of Micronesia/Pohnpei		24. Januar 1910	Hellwig, Franz Emil
	7210b II	große Deckelkiste	Ozeanien/Mikronesien/Federated States of Micronesia/Pohnpei		24. Januar 1910	Hellwig, Franz Emil
	7211a II	Korb	Ozeanien/Mikronesien/Federated States of Micronesia/Pohnpei		24. Januar 1910	Hellwig, Franz Emil
	7211b II	Korb	Ozeanien/Mikronesien/Federated States of Micronesia/Pohnpei		24. Januar 1910	Hellwig, Franz Emil
	7212 II	Faserschabboot aus Holz, Steg innen	Ozeanien/Mikronesien/Federated States of Micronesia/Pohnpei		24. Januar 1910	Hellwig, Franz Emil
	7213 II	Faserschabboot ohne Steg, aus 1 geschnitzten Stück Holz	Ozeanien/Mikronesien/Federated States of Micronesia/Pohnpei		24. Januar 1910	Hellwig, Franz Emil
	7214 II	Strohflöte	Ozeanien/Mikronesien/Federated States of Micronesia/Pohnpei		24. Januar 1910	Hellwig, Franz Emil
	7215 II	Strohflöte	Ozeanien/Mikronesien/Federated States of Micronesia/Pohnpei		24. Januar 1910	Hellwig, Franz Emil

Please note that many designations in this list have been identified as faulty, outdated or as racist abuse since the inventories' original conception

Bild	Inventarnummer	Objektbezeichnung	Herkunft	Ethnie	Sammlungszeitraum	Sammler
	7216 II	Strohflöte	Ozeanien/Mikronesien/Federated States of Micronesia/Pohnpei		24. Januar 1910	Hellwig, Franz Emil
	7217a II	Strohflöte	Ozeanien/Mikronesien/Federated States of Micronesia/Pohnpei		24. Januar 1910	Hellwig, Franz Emil
	7217b II	Hutform	Ozeanien/Mikronesien/Federated States of Micronesia/Pohnpei		24. Januar 1910	Hellwig, Franz Emil
	7218a II	Tarospaten	Ozeanien/Mikronesien/Federated States of Micronesia/Pohnpei		24. Januar 1910	Hellwig, Franz Emil
	7218b II	Frauenschurz	Ozeanien/Mikronesien/Federated States of Micronesia/Pohnpei		24. Januar 1910	Hellwig, Franz Emil
	7219 II	Korb	Ozeanien/Mikronesien/Federated States of Micronesia/Pohnpei		24. Januar 1910	Hellwig, Franz Emil
	7220 II	Fischnetz	Ozeanien/Mikronesien/Federated States of Micronesia/Pohnpei		24. Januar 1910	Hellwig, Franz Emil
	7221a II	muldenförmige Schüssel	Ozeanien/Mikronesien/Federated States of Micronesia/Pohnpei		24. Januar 1910	Hellwig, Franz Emil
	7221b II	Deckelkiste	Ozeanien/Mikronesien/Federated States of Micronesia/Pohnpei		24. Januar 1910	Hellwig, Franz Emil
	7221c II	Deckelkiste	Ozeanien/Mikronesien/Federated States of Micronesia/Pohnpei		24. Januar 1910	Hellwig, Franz Emil
	7221d II	Deckelkiste	Ozeanien/Mikronesien/Federated States of Micronesia/Pohnpei		24. Januar 1910	Hellwig, Franz Emil
	7221e II	Deckelkiste	Ozeanien/Mikronesien/Federated States of Micronesia/Pohnpei		24. Januar 1910	Hellwig, Franz Emil
	7221f II	Deckelkiste	Ozeanien/Mikronesien/Federated States of Micronesia/Pohnpei		24. Januar 1910	Hellwig, Franz Emil
	7222 II	Korallenstein-Raspel für geröstete Brotfrucht	Ozeanien/Mikronesien/Federated States of Micronesia/Pohnpei		24. Januar 1910	Hellwig, Franz Emil
	7223 II	Schüsselschaber aus Schildkrötknochen	Ozeanien/Mikronesien/Federated States of Micronesia/Pohnpei		24. Januar 1910	Hellwig, Franz Emil
	7224a II	Schüsselschaber aus Schildkrötknochen	Ozeanien/Mikronesien/Federated States of Micronesia/Pohnpei		24. Januar 1910	Hellwig, Franz Emil
	7224b II	Bast- und Pandanusblatt-Schlägel	Ozeanien/Mikronesien/Federated States of Micronesia/Pohnpei		24. Januar 1910	Hellwig, Franz Emil
	7225 II	Schubboot [?]	Ozeanien/Mikronesien/Federated States of Micronesia/Pohnpei		24. Januar 1910	Hellwig, Franz Emil
	7226a II	Pandanusblatt-Schlägel	Ozeanien/Mikronesien/Federated States of Micronesia/Pohnpei		24. Januar 1910	Hellwig, Franz Emil

Please note that many designations in this list have been identified as faulty, outdated or as racist abuse since the inventories' original conception

Bild	Inventarnummer	Objektbezeichnung	Herkunft	Ethnie	Sammlungszeitraum	Sammler
	7226b II	Frauenschurz	Ozeanien/Mikronesien/Federated States of Micronesia/Pohnpei		24. Januar 1910	Hellwig, Franz Emil
	7227a II	Frauenschurz	Ozeanien/Mikronesien/Federated States of Micronesia/Pohnpei		24. Januar 1910	Hellwig, Franz Emil
	7227b II	Harz-Klopfer- aus Tridacna	Ozeanien/Mikronesien/Federated States of Micronesia/Pohnpei		24. Januar 1910	Hellwig, Franz Emil
	7228 II	Matte aus Kokosblatt	Ozeanien/Mikronesien/Federated States of Micronesia/Pohnpei		24. Januar 1910	Hellwig, Franz Emil
	7229 II	Fächer aus Ponape	Ozeanien/Mikronesien/Federated States of Micronesia/Pohnpei		24. Januar 1910	Hellwig, Franz Emil
	7230 II	Matte aus Kokosblatt	Ozeanien/Mikronesien/Federated States of Micronesia/Pohnpei		24. Januar 1910	Hellwig, Franz Emil
	7231 II	Sitzmatte	Ozeanien/Mikronesien/Federated States of Micronesia/Pohnpei		24. Januar 1910	Hellwig, Franz Emil
	7232 II	Matte geflochten	Ozeanien/Mikronesien/Federated States of Micronesia/Pohnpei		24. Januar 1910	Hellwig, Franz Emil
	7233 II	Korb aus Kokosblatt	Ozeanien/Mikronesien/Federated States of Micronesia/Pohnpei		24. Januar 1910	Hellwig, Franz Emil
	7234 II	Korb aus Kokosblatt mit Henkel	Ozeanien/Mikronesien/Federated States of Micronesia/Pohnpei		24. Januar 1910	Hellwig, Franz Emil
	7235 II	Webstuhl	Ozeanien/Mikronesien/Federated States of Micronesia/Pohnpei		24. Januar 1910	Hellwig, Franz Emil
	7236a II	Schüssel	Ozeanien/Mikronesien/Federated States of Micronesia/Pohnpei		24. Januar 1910	Hellwig, Franz Emil
	7236b II	Korb aus Kokosblatt	Ozeanien/Mikronesien/Federated States of Micronesia/Pohnpei		24. Januar 1910	Hellwig, Franz Emil
	7237 II	Paddel	Ozeanien/Mikronesien/Federated States of Micronesia/Pohnpei		24. Januar 1910	Hellwig, Franz Emil
	7238 II	Tarospaten	Ozeanien/Mikronesien/Federated States of Micronesia/Pohnpei		24. Januar 1910	Hellwig, Franz Emil
	7239 II	Beilklinge aus Tridacna	Ozeanien/Mikronesien/Federated States of Micronesia/Pohnpei		24. Januar 1910	Hellwig, Franz Emil
	7240 II	Beilklinge aus Tridacna	Ozeanien/Mikronesien/Federated States of Micronesia/Pohnpei		24. Januar 1910	Hellwig, Franz Emil
	7241 II	Beilklinge aus Tridacna	Ozeanien/Mikronesien/Federated States of Micronesia/Pohnpei		24. Januar 1910	Hellwig, Franz Emil
	7242 II	Beilklinge aus Tridacna	Ozeanien/Mikronesien/Federated States of Micronesia/Pohnpei		24. Januar 1910	Hellwig, Franz Emil

Please note that many designations in this list have been identified as faulty, outdated or as racist abuse since the inventories' original conception

Bild	Inventarnummer	Objektbezeichnung	Herkunft	Ethnie	Sammlungszeitraum	Sammler
	7243 II	Beilklinge aus Tridacna	Ozeanien/Mikronesien/Federated States of Micronesia/Pohnpei		24. Januar 1910	Hellwig, Franz Emil
	7244 II	Beilklinge aus Tridacna	Ozeanien/Mikronesien/Federated States of Micronesia/Pohnpei		24. Januar 1910	Hellwig, Franz Emil
	7245 II	kleine Beilklinge aus Tridacna	Ozeanien/Mikronesien/Federated States of Micronesia/Pohnpei		24. Januar 1910	Hellwig, Franz Emil
	7246 II	Tridacna- Stampfer oder -Klopfer für Harz	Ozeanien/Mikronesien/Federated States of Micronesia/Pohnpei		24. Januar 1910	Hellwig, Franz Emil
	7247a II	Tridacna- Stampfer oder -Klopfer für Harz	Ozeanien/Mikronesien/Federated States of Micronesia/Pohnpei		24. Januar 1910	Hellwig, Franz Emil
	7247b II	Tridacna- Stampfer oder -Klopfer für Harz	Ozeanien/Mikronesien/Federated States of Micronesia/Pohnpei		24. Januar 1910	Hellwig, Franz Emil
	7247c II	Tridacna- Stampfer oder -Klopfer für Harz	Ozeanien/Mikronesien/Federated States of Micronesia/Pohnpei		24. Januar 1910	Hellwig, Franz Emil
	7247d II	Tridacna- Stampfer oder -Klopfer für Harz	Ozeanien/Mikronesien/Federated States of Micronesia/Pohnpei		24. Januar 1910	Hellwig, Franz Emil
	7247e II	Koralle als Raspel für geröstete Brotfrucht	Ozeanien/Mikronesien/Federated States of Micronesia/Pohnpei		24. Januar 1910	Hellwig, Franz Emil
	7248 II	Löffel aus Kokosschale	Ozeanien/Mikronesien/Federated States of Micronesia/Pohnpei		24. Januar 1910	Hellwig, Franz Emil
	7249 II	Faserschaber als Perlmuschel	Ozeanien/Mikronesien/Federated States of Micronesia/Pohnpei		24. Januar 1910	Hellwig, Franz Emil
	7250 II	Schildkrötenpanzerknochen als Faserschaber	Ozeanien/Mikronesien/Federated States of Micronesia/Pohnpei		24. Januar 1910	Hellwig, Franz Emil
	7251 II	Kokos-Halbschale als Daik-form	Ozeanien/Mikronesien/Federated States of Micronesia/Pohnpei		24. Januar 1910	Hellwig, Franz Emil
	7252 II	Kokos-Halbschale als Daik-form	Ozeanien/Mikronesien/Federated States of Micronesia/Pohnpei		24. Januar 1910	Hellwig, Franz Emil
	7253 II	Kokos-Halbschale als Daik-form	Ozeanien/Mikronesien/Federated States of Micronesia/Pohnpei		24. Januar 1910	Hellwig, Franz Emil
	7254 II	Kokos-Halbschale als Daik-form	Ozeanien/Mikronesien/Federated States of Micronesia/Pohnpei		24. Januar 1910	Hellwig, Franz Emil
	7255 II	Probe Kokosschnur	Ozeanien/Mikronesien/Federated States of Micronesia/Pohnpei		24. Januar 1910	Hellwig, Franz Emil
	7256a II	kleine Schüssel	Ozeanien/Mikronesien/Federated States of Micronesia/Pohnpei		24. Januar 1910	Hellwig, Franz Emil
	7256b II	Bastklopfer	Ozeanien/Mikronesien/Federated States of Micronesia/Pohnpei		24. Januar 1910	Hellwig, Franz Emil

Please note that many designations in this list have been identified as faulty, outdated or as racist abuse since the inventories' original conception

Bild	Inventarnummer	Objektbezeichnung	Herkunft	Ethnie	Sammlungszeitraum	Sammler
	7257 II	Deckelkiste	Ozeanien/Mikronesien/Federated States of Micronesia/Pohnpei		24. Januar 1910	Hellwig, Franz Emil
	7258 II	Deckelkiste klei...[?]	Ozeanien/Mikronesien/Federated States of Micronesia/Pohnpei		24. Januar 1910	Hellwig, Franz Emil
	7259 II	Kanu-Ausschöpfer / Ösfass	Ozeanien/Mikronesien/Federated States of Micronesia/Pohnpei		24. Januar 1910	Hellwig, Franz Emil
	7260 II	Rest einer Dachmatte aus Pandanusblatt	Ozeanien/Mikronesien/Federated States of Micronesia/Pohnpei		24. Januar 1910	Hellwig, Franz Emil
	7261 II	Konusdeckel, geschliffen als Ohr-, Brustschmuck	Ozeanien/Mikronesien/Federated States of Micronesia/Pohnpei		24. Januar 1910	Hellwig, Franz Emil
	7262 II	Fischhaken	Ozeanien/Mikronesien/Federated States of Micronesia/Pohnpei		24. Januar 1910	Hellwig, Franz Emil
	7263 II	Dachnadel - Hornhechtstachel	Ozeanien/Mikronesien/Federated States of Micronesia/Pohnpei		24. Januar 1910	Hellwig, Franz Emil
	7264 II	Webschwert	Ozeanien/Mikronesien/Federated States of Micronesia/Pohnpei		24. Januar 1910	Hellwig, Franz Emil
	7265 II	Tanzpaddel der Ponape-Tänzer von Kaisers Geb.-tag	Ozeanien/Mikronesien/Federated States of Micronesia/Pohnpei		27. Januar 1910	Hellwig, Franz Emil
	7266 II	Tanzpaddel der Ponape-Tänzer von Kaisers Geb.-tag	Ozeanien/Mikronesien/Federated States of Micronesia/Pohnpei		27. Januar 1910	Hellwig, Franz Emil
	7267 II	Tanzpaddel der Ponape-Tänzer von Kaisers Geb.-tag	Ozeanien/Mikronesien/Federated States of Micronesia/Pohnpei		27. Januar 1910	Hellwig, Franz Emil
	7268 II	nachgemachte marremarre / Ersatz der teuren Ketten	Ozeanien/Mikronesien/Federated States of Micronesia/Chuuk		13. Januar 1910	Hellwig, Franz Emil
	7269a II	Korb	Ozeanien/Mikronesien/Federated States of Micronesia/Pohnpei		3. Februar 1910	Hellwig, Franz Emil
	7269b II	Korb	Ozeanien/Mikronesien/Federated States of Micronesia/Pohnpei		3. Februar 1910	Hellwig, Franz Emil
	7269c II	Korb	Ozeanien/Mikronesien/Federated States of Micronesia/Pohnpei		3. Februar 1910	Hellwig, Franz Emil
	7270 II	Hut	Ozeanien/Mikronesien/Federated States of Micronesia/Pohnpei		3. Februar 1910	Hellwig, Franz Emil
	7271 II	Tanzstock für Erwachsene	Ozeanien/Mikronesien/Federated States of Micronesia/Pohnpei		3. Februar 1910	Hellwig, Franz Emil
	7272a II	Tanzstock für Kinder	Ozeanien/Mikronesien/Federated States of Micronesia/Pohnpei		3. Februar 1910	Hellwig, Franz Emil
	7272b II	Schlafmatte	Ozeanien/Mikronesien/Federated States of Micronesia/Pohnpei		3. Februar 1910	Hellwig, Franz Emil

Please note that many designations in this list have been identified as faulty, outdated or as racist abuse since the inventories´ original conception

Bild	Inventarnummer	Objektbezeichnung	Herkunft	Ethnie	Sammlungszeitraum	Sammler
	7273a II	Schlafmatte	Ozeanien/Mikronesien/Federated States of Micronesia/Pohnpei		3. Februar 1910	Hellwig, Franz Emil
	7273b II	Schlafmatte	Ozeanien/Mikronesien/Federated States of Micronesia/Pohnpei		3. Februar 1910	Hellwig, Franz Emil
	7274 II	Schlafmatte	Ozeanien/Mikronesien/Federated States of Micronesia/Pohnpei		3. Februar 1910	Hellwig, Franz Emil
	7275 II	Schlafmatte	Ozeanien/Mikronesien/Federated States of Micronesia/Pohnpei		3. Februar 1910	Hellwig, Franz Emil
	7276 II	Schlafmatte	Ozeanien/Mikronesien/Federated States of Micronesia/Pohnpei		3. Februar 1910	Hellwig, Franz Emil
	7277a II	Korb aus Kokosblatt	Ozeanien/Mikronesien/Federated States of Micronesia/Pohnpei		3. Februar 1910	Hellwig, Franz Emil
	7277b II	Korb aus Kokosblatt	Ozeanien/Mikronesien/Federated States of Micronesia/Pohnpei		3. Februar 1910	Hellwig, Franz Emil
	7278 II	Brotfruchtnetz	Ozeanien/Mikronesien/Federated States of Micronesia/Pohnpei		3. Februar 1910	Hellwig, Franz Emil
	7279 II	kleiner Korb aus Kokosblatt	Ozeanien/Mikronesien/Federated States of Micronesia/Pohnpei		3. Februar 1910	Hellwig, Franz Emil
	7280a II	zus. ges. Fischhaken / Perlmuschel	Ozeanien/Mikronesien/Federated States of Micronesia/Pohnpei		3. Februar 1910	Hellwig, Franz Emil
	7280b II	Ösfass aus Brotfruchtholz	Ozeanien/Mikronesien/Federated States of Micronesia/Pohnpei		3. Februar 1910	Hellwig, Franz Emil
	7280c II	Ösfass aus Brotfruchtholz	Ozeanien/Mikronesien/Federated States of Micronesia/Pohnpei		3. Februar 1910	Hellwig, Franz Emil
	7281 II	Ösfass aus Brotfruchtholz [zum Schöpfen?]	Ozeanien/Mikronesien/Federated States of Micronesia/Pohnpei		3. Februar 1910	Hellwig, Franz Emil
	7282a II	Blinker aus Perlschale	Ozeanien/Mikronesien/Federated States of Micronesia/Pohnpei		3. Februar 1910	Hellwig, Franz Emil
	7282b II	zus. ges. Fischhaken	Ozeanien/Mikronesien/Federated States of Micronesia/Pohnpei		3. Februar 1910	Hellwig, Franz Emil
	7283 II	Flasche mit Kokosöl	Ozeanien/Mikronesien/Federated States of Micronesia/Pohnpei		3. Februar 1910	Hellwig, Franz Emil
	7284 II	Blumen-Kopfkranz	Ozeanien/Mikronesien/Federated States of Micronesia/Pohnpei		3. Februar 1910	Hellwig, Franz Emil
	7285 II	Fischnetz	Ozeanien/Mikronesien/Federated States of Micronesia/Pohnpei		3. Februar 1910	Hellwig, Franz Emil
	7286 II	Halskette aus Jaluit	Ozeanien/Mikronesien/Federated States of Micronesia/Pohnpei		3. Februar 1910	Hellwig, Franz Emil

Please note that many designations in this list have been identified as faulty, outdated or as racist abuse since the inventories' original conception

Bild	Inventarnummer	Objektbezeichnung	Herkunft	Ethnie	Sammlungszeitraum	Sammler
	7287 II	Rattenfalle	Ozeanien/Mikronesien/Federated States of Micronesia/Pohnpei		3. Februar 1910	Hellwig, Franz Emil
	7288 II	Rolle Angelleine aus Kokosnusshälften	Ozeanien/Mikronesien/Federated States of Micronesia/Pohnpei		3. Februar 1910	Hellwig, Franz Emil
	7289 II	Kanupaddel	Ozeanien/Mikronesien/Federated States of Micronesia/Pohnpei		3. Februar 1910	Hellwig, Franz Emil
	7290 II	Kanupaddel	Ozeanien/Mikronesien/Federated States of Micronesia/Pohnpei		3. Februar 1910	Hellwig, Franz Emil
	7291 II	kleine Schüssel	Ozeanien/Mikronesien/Federated States of Micronesia/Pohnpei		3. Februar 1910	Hellwig, Franz Emil
	7292a II	Schüssel aus Brotfruchtholz	Ozeanien/Mikronesien/Federated States of Micronesia/Pohnpei		3. Februar 1910	Hellwig, Franz Emil
	7292b II	Schüssel aus Brotfruchtholz	Ozeanien/Mikronesien/Federated States of Micronesia/Pohnpei		3. Februar 1910	Hellwig, Franz Emil
	7292c II	Schüssel aus Brotfruchtholz	Ozeanien/Mikronesien/Federated States of Micronesia/Pohnpei		3. Februar 1910	Hellwig, Franz Emil
	7293 II	Schüssel aus Brotfruchtholz	Ozeanien/Mikronesien/Federated States of Micronesia/Pohnpei		3. Februar 1910	Hellwig, Franz Emil
	7294a II	Kokos-Raspel	Ozeanien/Mikronesien/Federated States of Micronesia/Pohnpei		3. Februar 1910	Hellwig, Franz Emil
	7294b II	Fischspeer / Kampfspeer	Ozeanien/Mikronesien/Federated States of Micronesia/Pohnpei		3. Februar 1910	Hellwig, Franz Emil
	7295 II	Fischspeer / Kampfspeer	Ozeanien/Mikronesien/Federated States of Micronesia/Pohnpei		3. Februar 1910	Hellwig, Franz Emil
	7296 II	Dachnadel aus Knochen	Ozeanien/Mikronesien/Federated States of Micronesia/Pohnpei		3. Februar 1910	Hellwig, Franz Emil
	7297 II	Dachnadel aus Schildkrötenknochen	Ozeanien/Mikronesien/Federated States of Micronesia/Pohnpei		3. Februar 1910	Hellwig, Franz Emil
	7298a II	Fischhaken-Blinker aus Perlschale	Ozeanien/Mikronesien/Federated States of Micronesia/Pohnpei		3. Februar 1910	Hellwig, Franz Emil
	7298b II	zus. ges. Fischhaken	Ozeanien/Mikronesien/Federated States of Micronesia/Pohnpei		3. Februar 1910	Hellwig, Franz Emil
	7299 II	Fischhaken-Blinker aus Perlschale	Ozeanien/Mikronesien/Federated States of Micronesia/Pohnpei		3. Februar 1910	Hellwig, Franz Emil
	7300 II	Hutflechtanfang aus	Ozeanien/Mikronesien/Federated		3. Februar 1910	Hellwig, Franz

Please note that many designations in this list have been identified as faulty, outdated or as racist abuse since the inventories´ original conception

Bild	Inventarnummer	Objektbezeichnung	Herkunft	Ethnie	Sammlungszeitraum	Sammler
		Kokosstroh	States of Micronesia/Pohnpei			Emil
	7301 II	Speer	Ozeanien/Mikronesien/Federated States of Micronesia/Pohnpei		3. Februar 1910	Hellwig, Franz Emil
	7302 II	Tanzarmbüschel aus Hühnerfüßen	Ozeanien/Mikronesien/Federated States of Micronesia/Pohnpei		3. Februar 1910	Hellwig, Franz Emil
	7303 II	Tanzarmbüschel aus Hühnerfüßen	Ozeanien/Mikronesien/Federated States of Micronesia/Pohnpei		3. Februar 1910	Hellwig, Franz Emil
	7304 II	Tanzarmbüschel aus Hühnerfüßen	Ozeanien/Mikronesien/Federated States of Micronesia/Pohnpei		3. Februar 1910	Hellwig, Franz Emil
	7305 II	Tanzarmbüschel aus Hühnerfüßen	Ozeanien/Mikronesien/Federated States of Micronesia/Pohnpei		3. Februar 1910	Hellwig, Franz Emil
	7306 II	Tanzarmbüschel aus Hühnerfüßen	Ozeanien/Mikronesien/Federated States of Micronesia/Pohnpei		3. Februar 1910	Hellwig, Franz Emil
	7307 II	Tanzarmbüschel aus Hühnerfüßen	Ozeanien/Mikronesien/Federated States of Micronesia/Pohnpei		3. Februar 1910	Hellwig, Franz Emil
	7308 II	Tanzarmbüschel aus Hühnerfüßen	Ozeanien/Mikronesien/Federated States of Micronesia/Pohnpei		3. Februar 1910	Hellwig, Franz Emil
	7309a II	Tanzarmbüschel aus Hühnerfüßen	Ozeanien/Mikronesien/Federated States of Micronesia/Pohnpei		3. Februar 1910	Hellwig, Franz Emil
	7309b II	Tanzspeer	Ozeanien/Mikronesien/Federated States of Micronesia/Pohnpei		3. Februar 1910	Hellwig, Franz Emil
	7310 II	Tanzspeer	Ozeanien/Mikronesien/Federated States of Micronesia/Pohnpei		3. Februar 1910	Hellwig, Franz Emil
	7311a II	Tanzspeer	Ozeanien/Mikronesien/Federated States of Micronesia/Pohnpei		3. Februar 1910	Hellwig, Franz Emil
	7311b II	Tanzspeer	Ozeanien/Mikronesien/Federated States of Micronesia/Pohnpei		3. Februar 1910	Hellwig, Franz Emil
	7312 II	Tanzspeer	Ozeanien/Mikronesien/Federated States of Micronesia/Pohnpei		3. Februar 1910	Hellwig, Franz Emil
	7313 II	Tanzspeer	Ozeanien/Mikronesien/Federated States of Micronesia/Pohnpei		3. Februar 1910	Hellwig, Franz Emil
	7314a II	Tanzspeer	Ozeanien/Mikronesien/Federated States of Micronesia/Pohnpei		3. Februar 1910	Hellwig, Franz Emil
	7314b II	Tanzspeer	Ozeanien/Mikronesien/Federated States of Micronesia/Pohnpei		3. Februar 1910	Hellwig, Franz Emil
	7314c II	Fischspeer	Ozeanien/Mikronesien/Federated States of Micronesia/Pohnpei		3. Februar 1910	Hellwig, Franz Emil

Please note that many designations in this list have been identified as racist, discriminatory or as racist abuse since the inventories' original conception

Bild	Inventarnummer	Objektbezeichnung	Herkunft	Ethnie	Sammlungszeitraum	Sammler
	7314d II	Fischspeer	Ozeanien/Mikronesien/Federated States of Micronesia/Pohnpei		3. Februar 1910	Hellwig, Franz Emil
	7315 II	Halskette	Ozeanien/Mikronesien/Federated States of Micronesia/Pohnpei		3. Februar 1910	Hellwig, Franz Emil
	7316 II	Paddel-Kanu	Ozeanien/Mikronesien/Federated States of Micronesia/Pohnpei		3. Februar 1910	Hellwig, Franz Emil
	7317 II	Paddel (zu He 3716/1)	Ozeanien/Mikronesien/Federated States of Micronesia/Pohnpei		3. Februar 1910	Hellwig, Franz Emil
	7318 II	Paddel (zu He 3716/1)	Ozeanien/Mikronesien/Federated States of Micronesia/Pohnpei		3. Februar 1910	Hellwig, Franz Emil
	7319 II	Ösfass	Ozeanien/Mikronesien/Federated States of Micronesia/Pohnpei		3. Februar 1910	Hellwig, Franz Emil
	7320 II	große Schüssel für Festessenbereitung	Ozeanien/Mikronesien/Federated States of Micronesia/Pohnpei		3. Februar 1910	Hellwig, Franz Emil
	7321 II	Stück Dachmatte	Ozeanien/Mikronesien/Federated States of Micronesia/Pohnpei		3. Februar 1910	Hellwig, Franz Emil
	7322 II	Kokosstrohhut	Ozeanien/Mikronesien/Federated States of Micronesia/Pohnpei		3. Februar 1910	Hellwig, Franz Emil
	7323 II	Ösfass	Ozeanien/Mikronesien/Federated States of Micronesia/Pohnpei		3. Februar 1910	Hellwig, Franz Emil
	7324 II	Kokosstrohhut	Ozeanien/Mikronesien/Federated States of Micronesia/Pohnpei		3. Februar 1910	Hellwig, Franz Emil
	7325 II	Kokosstrohhut	Ozeanien/Mikronesien/Federated States of Micronesia/Pohnpei		3. Februar 1910	Hellwig, Franz Emil
	7326 II	Kokosstrohhut	Ozeanien/Mikronesien/Federated States of Micronesia/Pohnpei		3. Februar 1910	Hellwig, Franz Emil
	7327a II	Kokosstrohhut	Ozeanien/Mikronesien/Federated States of Micronesia/Pohnpei		3. Februar 1910	Hellwig, Franz Emil
	7327b II	Speer zum Fischschuss	Ozeanien/Mikronesien/Federated States of Micronesia/Pohnpei		4. Februar 1910	Hellwig, Franz Emil
	7328 II	Speer zum Fischschuss	Ozeanien/Mikronesien/Federated States of Micronesia/Pohnpei		4. Februar 1910	Hellwig, Franz Emil
	7329 II	Speer zum Fischschuss	Ozeanien/Mikronesien/Federated States of Micronesia/Pohnpei		4. Februar 1910	Hellwig, Franz Emil
	7330 II	Männergürtel, gewebt aus	Ozeanien/Mikronesien/Federated		4. Februar 1910	Hellwig, Franz

Please note that many designations in this list have been identified as faulty, outdated or as racist abuse since the inventories' original conception

Bild	Inventarnummer	Objektbezeichnung	Herkunft	Ethnie	Sammlungszeitraum	Sammler
		Kusaie	States of Micronesia/Pohnpei			Emil
	7331 II	Flasche Kokosöl	Ozeanien/Mikronesien/Federated States of Micronesia/Pohnpei		4. Februar 1910	Hellwig, Franz Emil
	7332 II	Blumenkranz	Ozeanien/Mikronesien/Federated States of Micronesia/Pohnpei		4. Februar 1910	Hellwig, Franz Emil
	7333 II	Blumenkranz	Ozeanien/Mikronesien/Federated States of Micronesia/Pohnpei		4. Februar 1910	Hellwig, Franz Emil
	7334 II	Tritonhorn	Ozeanien/Mikronesien/Federated States of Micronesia/Pohnpei		4. Februar 1910	Hellwig, Franz Emil
	7335 II	Tritonhorn	Ozeanien/Mikronesien/Federated States of Micronesia/Pohnpei		4. Februar 1910	Hellwig, Franz Emil
	7336 II	Festschmuck für Häuser	Ozeanien/Mikronesien/Federated States of Micronesia/Pohnpei		4. Februar 1910	Hellwig, Franz Emil
	7337 II	Speer	Ozeanien/Mikronesien/Federated States of Micronesia/Pohnpei		4. Februar 1910	Hellwig, Franz Emil
	7338 II	Halskette marremarre	Ozeanien/Mikronesien/Federated States of Micronesia/Pohnpei		4. Februar 1910	Hellwig, Franz Emil
	7339 II	Arbeitshut	Ozeanien/Mikronesien/Federated States of Micronesia/Pohnpei		4. Februar 1910	Hellwig, Franz Emil
	7340 II	Arbeitshut	Ozeanien/Mikronesien/Federated States of Micronesia/Pohnpei		4. Februar 1910	Hellwig, Franz Emil
	7341 II	Arbeitshut	Ozeanien/Mikronesien/Federated States of Micronesia/Pohnpei		4. Februar 1910	Hellwig, Franz Emil
	7342a II	Arbeitshut	Ozeanien/Mikronesien/Federated States of Micronesia/Pohnpei		4. Februar 1910	Hellwig, Franz Emil
	7342b II	Arbeitshut	Ozeanien/Mikronesien/Federated States of Micronesia/Pohnpei		4. Februar 1910	Hellwig, Franz Emil
	7343 II	Korb	Ozeanien/Mikronesien/Federated States of Micronesia/Pohnpei		4. Februar 1910	Hellwig, Franz Emil
	7344a II	Korb - geflochten	Ozeanien/Mikronesien/Federated States of Micronesia/Pohnpei		4. Februar 1910	Hellwig, Franz Emil
	7344b II	Fischspeer	Ozeanien/Mikronesien/Federated States of Micronesia/Pohnpei		4. Februar 1910	Hellwig, Franz Emil
	7345 II	Kanupaddel	Ozeanien/Mikronesien/Federated States of Micronesia/Pohnpei		4. Februar 1910	Hellwig, Franz Emil
	7346 II	Kanupaddel	Ozeanien/Mikronesien/Federated States of Micronesia/Pohnpei		4. Februar 1910	Hellwig, Franz Emil

Please note that many designations in this list have been identified as racist, discriminatory or as racist abuse since the inventories' original conception

Bild	Inventarnummer	Objektbezeichnung	Herkunft	Ethnie	Sammlungszeitraum	Sammler
	7347 II	Kanupaddel	Ozeanien/Mikronesien/Federated States of Micronesia/Pohnpei		4. Februar 1910	Hellwig, Franz Emil
	7348 II	Schlafmatte	Ozeanien/Mikronesien/Federated States of Micronesia/Pohnpei		4. Februar 1910	Hellwig, Franz Emil
	7349 II	Schlafmatte	Ozeanien/Mikronesien/Federated States of Micronesia/Pohnpei		4. Februar 1910	Hellwig, Franz Emil
	7350 II	Schlafmatte	Ozeanien/Mikronesien/Federated States of Micronesia/Pohnpei		4. Februar 1910	Hellwig, Franz Emil
	7351a II	Kanumodell / Spielboot	Ozeanien/Mikronesien/Federated States of Micronesia/Pohnpei		4. Februar 1910	Hellwig, Franz Emil
	7351b II	Schlafmatte	Ozeanien/Mikronesien/Federated States of Micronesia/Pohnpei		4. Februar 1910	Hellwig, Franz Emil
	7352 II	Schlafmatte	Ozeanien/Mikronesien/Federated States of Micronesia/Pohnpei		4. Februar 1910	Hellwig, Franz Emil
	7353 II	Schlafmatte	Ozeanien/Mikronesien/Federated States of Micronesia/Pohnpei		4. Februar 1910	Hellwig, Franz Emil
	7354 II	Vogelleimstock	Ozeanien/Mikronesien/Federated States of Micronesia/Pohnpei		4. Februar 1910	Hellwig, Franz Emil
	7355 II	Harz / Kokosschnur	Ozeanien/Mikronesien/Federated States of Micronesia/Pohnpei		4. Februar 1910	Hellwig, Franz Emil
	7356 II	Rolle Koinsip / Kokosschnur	Ozeanien/Mikronesien/Federated States of Micronesia/Pohnpei		4. Februar 1910	Hellwig, Franz Emil
	7357 II	Kokosraspel	Ozeanien/Mikronesien/Federated States of Micronesia/Pohnpei		4. Februar 1910	Hellwig, Franz Emil
	7358 II	Kopfstutz aus Hühnerfedern	Ozeanien/Mikronesien/Federated States of Micronesia/Pohnpei		4. Februar 1910	Hellwig, Franz Emil
	7359 II	Kopfstutz aus Hühnerfedern	Ozeanien/Mikronesien/Federated States of Micronesia/Pohnpei		4. Februar 1910	Hellwig, Franz Emil
	7360 II	Kopfkranz aus Wolle	Ozeanien/Mikronesien/Federated States of Micronesia/Pohnpei		4. Februar 1910	Hellwig, Franz Emil
	7361 II	Kopfkranz	Ozeanien/Mikronesien/Federated States of Micronesia/Pohnpei		4. Februar 1910	Hellwig, Franz Emil
	7362 II	Kopfstutz	Ozeanien/Mikronesien/Federated States of Micronesia/Pohnpei		4. Februar 1910	Hellwig, Franz Emil
	7363 II	Kopfstutz	Ozeanien/Mikronesien/Federated States of Micronesia/Pohnpei		4. Februar 1910	Hellwig, Franz Emil
	7364 II	Fischnetz	Ozeanien/Mikronesien/Federated States of Micronesia/Pohnpei		4. Februar 1910	Hellwig, Franz Emil

Please note that many designations in this list have been identified as faulty, outdated or as racist abuse since the inventories' original conception

Bild	Inventarnummer	Objektbezeichnung	Herkunft	Ethnie	Sammlungszeitraum	Sammler
	7365a II	Halskette aus Kokosscheiben	Ozeanien/Mikronesien/Federated States of Micronesia/Pohnpei		4. Februar 1910	Hellwig, Franz Emil
	7365b II	Brotfruchtnetz	Ozeanien/Mikronesien/Federated States of Micronesia/Pohnpei		4. Februar 1910	Hellwig, Franz Emil
	7366 II	Brotfruchtnetz	Ozeanien/Mikronesien/Federated States of Micronesia/Pohnpei		4. Februar 1910	Hellwig, Franz Emil
	7367 II	Halskette	Ozeanien/Mikronesien/Federated States of Micronesia/Pohnpei		4. Februar 1910	Hellwig, Franz Emil
	7368 II	Kokos-Strohhut	Ozeanien/Mikronesien/Federated States of Micronesia/Pohnpei		4. Februar 1910	Hellwig, Franz Emil
	7369 II	Fischnetz ohne Rahmen	Ozeanien/Mikronesien/Federated States of Micronesia/Pohnpei		4. Februar 1910	Hellwig, Franz Emil
	7370 II	Holzschale / Schüssel	Ozeanien/Mikronesien/Federated States of Micronesia/Pohnpei		4. Februar 1910	Hellwig, Franz Emil
	7371 II	Riffsandale	Ozeanien/Mikronesien/Federated States of Micronesia/Pohnpei		4. Februar 1910	Hellwig, Franz Emil
	7372 II	Kopfkranz	Ozeanien/Mikronesien/Federated States of Micronesia/Pohnpei		4. Februar 1910	Hellwig, Franz Emil
	7373 II	Paddel	Ozeanien/Mikronesien/Federated States of Micronesia/Pohnpei		4. Februar 1910	Hellwig, Franz Emil
	7374 II	Halskette	Ozeanien/Mikronesien/Federated States of Micronesia/Pohnpei		4. Februar 1910	Hellwig, Franz Emil
	7375 II	Kanuleine aus Kokosfaser	Ozeanien/Mikronesien/Federated States of Micronesia/Pohnpei		4. Februar 1910	Hellwig, Franz Emil
	7376 II	Bohrer aus Holz, mit Bogen(2-teilig)	Ozeanien/Mikronesien/Federated States of Micronesia/Pohnpei		4. Februar 1910	Hellwig, Franz Emil
	7377 II	Deckelkasten	Ozeanien/Mikronesien/Federated States of Micronesia/Pohnpei		4. Februar 1910	Hellwig, Franz Emil
	7378 II	Deckelkasten (Kasten mit Deckel)	Ozeanien/Mikronesien/Federated States of Micronesia/Pohnpei		4. Februar 1910	Hellwig, Franz Emil
	7379 II	Deckelkasten	Ozeanien/Mikronesien/Federated States of Micronesia/Pohnpei		4. Februar 1910	Hellwig, Franz Emil
	7380 II	Haileine	Ozeanien/Mikronesien/Federated States of Micronesia/Pohnpei		4. Februar 1910	Hellwig, Franz Emil
	7381a II	Pandanusstroh-Arbeitshut	Ozeanien/Mikronesien/Federated States of Micronesia/Pohnpei		4. Februar 1910	Hellwig, Franz Emil
	7381b II	Pandanusstroh-Arbeitshut	Ozeanien/Mikronesien/Federated States of Micronesia/Pohnpei		4. Februar 1910	Hellwig, Franz Emil

Please note that many designations in this list have been identified as faulty, outdated or as racist abuse since the inventories' original conception

Bild	Inventarnummer	Objektbezeichnung	Herkunft	Ethnie	Sammlungszeitraum	Sammler
	7382 II	Pandanusstroh-Arbeitshut	Ozeanien/Mikronesien/Federated States of Micronesia/Pohnpei		4. Februar 1910	Hellwig, Franz Emil
	7383a II	Pandanusstroh-Arbeitshut	Ozeanien/Mikronesien/Federated States of Micronesia/Pohnpei		4. Februar 1910	Hellwig, Franz Emil
	7383b II	Pandanusstroh-Arbeitshut	Ozeanien/Mikronesien/Federated States of Micronesia/Pohnpei		4. Februar 1910	Hellwig, Franz Emil
	7384 II	Kokosstrohhut	Ozeanien/Mikronesien/Federated States of Micronesia/Pohnpei		4. Februar 1910	Hellwig, Franz Emil
	7385 II	Hut aus Kokosstroh	Ozeanien/Mikronesien/Federated States of Micronesia/Pohnpei		24 Januar 1910	Hellwig, Franz Emil
	7386 II	Kopfkranz aus Wolle	Ozeanien/Mikronesien/Federated States of Micronesia/Pohnpei		4. Februar 1910	Hellwig, Franz Emil
	7387 II	Kopfstutz aus Wolle	Ozeanien/Mikronesien/Federated States of Micronesia/Pohnpei		4. Februar 1910	Hellwig, Franz Emil
	7388 II	Schlafmatte	Ozeanien/Mikronesien/Federated States of Micronesia/Pohnpei		4. Februar 1910	Hellwig, Franz Emil
	7389 II	Korb aus Kokosblatt	Ozeanien/Mikronesien/Federated States of Micronesia/Pohnpei		3. Februar 1910	Hellwig, Franz Emil
	7390 II	modernes Band aus Bananenfaser, gewebt, modern	Ozeanien/Mikronesien/Federated States of Micronesia/Kosrae		5. Februar 1910	Hellwig, Franz Emil
	7391 II	modernes Band aus Bananenfaser, gewebt	Ozeanien/Mikronesien/Federated States of Micronesia/Kosrae		5. Februar 1910	Hellwig, Franz Emil
	7392a II	modernes Band aus Bananenfaser, gewebt	Ozeanien/Mikronesien/Federated States of Micronesia/Kosrae		5. Februar 1910	Hellwig, Franz Emil
	7392b II	modernes Band aus Bananenfaser, gewebt	Ozeanien/Mikronesien/Federated States of Micronesia/Kosrae		5. Februar 1910	Hellwig, Franz Emil
	7393 II	modernes Band aus Bananenfaser, gewebt	Ozeanien/Mikronesien/Federated States of Micronesia/Kosrae		5. Februar 1910	Hellwig, Franz Emil
	7394a II	modernes Band aus Bananenfaser, gewebt	Ozeanien/Mikronesien/Federated States of Micronesia/Kosrae		5. Februar 1910	Hellwig, Franz Emil
	7394b II	modernes Band aus Bananenfaser, gewebt	Ozeanien/Mikronesien/Federated States of Micronesia/Kosrae		5. Februar 1910	Hellwig, Franz Emil
	7395 II	modernes Band aus Bananenfaser, gewebt	Ozeanien/Mikronesien/Federated States of Micronesia/Kosrae		5. Februar 1910	Hellwig, Franz Emil
	7396 II	modernes Band aus Bananenfaser, gewebt	Ozeanien/Mikronesien/Federated States of Micronesia/Kosrae		5. Februar 1910	Hellwig, Franz Emil
	7397 II	modernes Band aus	Ozeanien/Mikronesien/Federated		5. Februar 1910	Hellwig, Franz

Please note that many designations in this list have been identified as faulty, outdated or as racist abuse since the inventories' original conception

Bild	Inventarnummer	Objektbezeichnung	Herkunft	Ethnie	Sammlungszeitraum	Sammler
		Bananenfaser, gewebt	States of Micronesia/Kosrae			Emil
	7398 II	modernes Band aus Bananenfaser, gewebt	Ozeanien/Mikronesien/Federated States of Micronesia/Kosrae		5. Februar 1910	Hellwig, Franz Emil
	7399 II	modernes Band aus Bananenfaser, gewebt	Ozeanien/Mikronesien/Federated States of Micronesia/Kosrae		5. Februar 1910	Hellwig, Franz Emil
	7400 II	modernes Band aus Bananenfaser, gewebt	Ozeanien/Mikronesien/Federated States of Micronesia/Kosrae		5. Februar 1910	Hellwig, Franz Emil
	7401 II	modernes Band aus Bananenfaser, gewebt	Ozeanien/Mikronesien/Federated States of Micronesia/Kosrae		5. Februar 1910	Hellwig, Franz Emil
	7402 II	modernes Band aus Bananenfaser, gewebt	Ozeanien/Mikronesien/Federated States of Micronesia/Kosrae		5. Februar 1910	Hellwig, Franz Emil
	7403 II	modernes Band aus Bananenfaser, gewebt	Ozeanien/Mikronesien/Federated States of Micronesia/Kosrae		5. Februar 1910	Hellwig, Franz Emil
	7404 II	modernes Band aus Bananenfaser, gewebt	Ozeanien/Mikronesien/Federated States of Micronesia/Kosrae		5. Februar 1910	Hellwig, Franz Emil
	7405 II	modernes Band aus Bananenfaser, gewebt	Ozeanien/Mikronesien/Federated States of Micronesia/Kosrae		5. Februar 1910	Hellwig, Franz Emil
	7406 II	Hutband aus Bananenfaser gewebt	Ozeanien/Mikronesien/Federated States of Micronesia/Kosrae		5. Februar 1910	Hellwig, Franz Emil
	7407 II	gewebter Frauengürtel	Ozeanien/Mikronesien/Federated States of Micronesia/Kosrae		5. Februar 1910	Hellwig, Franz Emil
	7408 II	gewebter Frauengürtel	Ozeanien/Mikronesien/Federated States of Micronesia/Kosrae		5. Februar 1910	Hellwig, Franz Emil
	7409 II	Muschelbeilklinge	Ozeanien/Mikronesien/Federated States of Micronesia/Kosrae		5. Februar 1910	Hellwig, Franz Emil
	7410 II	Muschelbeilklinge, in den Ruinen gefunden	Ozeanien/Mikronesien/Federated States of Micronesia/Kosrae		5. Februar 1910	Hellwig, Franz Emil
	7411a II	Hutband, bunt aus Bast	Ozeanien/Mikronesien/Federated States of Micronesia/Kosrae		5. Februar 1910	Hellwig, Franz Emil
	7411b II	moderner Eingeb.- Hut-Schmuck	Ozeanien/Mikronesien/Federated States of Micronesia/Kosrae		5. Februar 1910	Hellwig, Franz Emil
	7412 II	moderner Eingeb.- Hut-Schmuck	Ozeanien/Mikronesien/Federated States of Micronesia/Kosrae		5. Februar 1910	Hellwig, Franz Emil
	7413 II	Hutband	Ozeanien/Mikronesien/Federated States of Micronesia/Kosrae		11. Februar 1910	Hellwig, Franz Emil
	7414 II	Hutband	Ozeanien/Mikronesien/Federated States of Micronesia/Kosrae		11. Februar 1910	Hellwig, Franz Emil

Please note that many designations in this list have been identified as racist, outdated or as racist abuse since the inventories' original conception

Bild	Inventarnummer	Objektbezeichnung	Herkunft	Ethnie	Sammlungszeitraum	Sammler
	7415a II	Hutband	Ozeanien/Mikronesien/Federated States of Micronesia/Kosrae		11. Februar 1910	Hellwig, Franz Emil
	7415b II	Tridacna-Beilklinge	Ozeanien/Mikronesien/Federated States of Micronesia/Kosrae		12. Februar 1910	Hellwig, Franz Emil
	7416 II	Tridacna-Beilklinge	Ozeanien/Mikronesien/Federated States of Micronesia/Kosrae		12. Februar 1910	Hellwig, Franz Emil
	7417 II	Tridacna-Beilklinge	Ozeanien/Mikronesien/Federated States of Micronesia/Kosrae		12. Februar 1910	Hellwig, Franz Emil
	7418 II	Axtklinge aus Tridacna	Ozeanien/Mikronesien/Federated States of Micronesia/Kosrae		14. Februar 1910	Hellwig, Franz Emil
	7419 II	Axtklinge aus Tridacna	Ozeanien/Mikronesien/Federated States of Micronesia/Kosrae		14. Februar 1910	Hellwig, Franz Emil
	7420a II	Axtklinge aus Tridacna	Ozeanien/Mikronesien/Federated States of Micronesia/Kosrae		14. Februar 1910	Hellwig, Franz Emil
	7420b II	Axtklinge aus Tridacna	Ozeanien/Mikronesien/Federated States of Micronesia/Kosrae		14. Februar 1910	Hellwig, Franz Emil
	7420c II	Axtklinge aus Tridacna	Ozeanien/Mikronesien/Federated States of Micronesia/Kosrae		14. Februar 1910	Hellwig, Franz Emil
	7421 II	Hutband	Ozeanien/Mikronesien/Federated States of Micronesia/Kosrae		16. Februar 1910	Hellwig, Franz Emil
	7422 II	Aufhänger für Esskörbe	Ozeanien/Mikronesien/Federated States of Micronesia/Kosrae		16. Februar 1910	Hellwig, Franz Emil
	7423 II	Korb aus Kokosblättern	Ozeanien/Mikronesien/Federated States of Micronesia/Kosrae		17. Februar 1910	Hellwig, Franz Emil
	7424 II	Moskito-Vorhang, gewebt	Ozeanien/Mikronesien/Federated States of Micronesia/Chuuk		16. Januar 1910	Hellwig, Franz Emil
	7425a II	Tridacna Beilklinge	Ozeanien/Mikronesien/Federated States of Micronesia/Kosrae		21. Februar 1910	Hellwig, Franz Emil
	7425b II	Kawa-Reibstein	Ozeanien/Mikronesien/Federated States of Micronesia/Kosrae/befestigtes Häuptlingsquartier		7./14. Februar 1910	Hellwig, Franz Emil
	7426 II	Kawa-Reibstein	Ozeanien/Mikronesien/Federated States of Micronesia/Kosrae/befestigtes Häuptlingsquartier		7./14. Februar 1910	Hellwig, Franz Emil
	7427 II	Stein mit Spuren roter Farbe	Ozeanien/Mikronesien/Federated States of Micronesia/Kosrae/befestigtes		7./14. Februar 1910	Hellwig, Franz Emil

Please note that many designations in this list have been identified as faulty, outdated or as racist abuse since the inventories´ original conception

Bild	Inventarnummer	Objektbezeichnung	Herkunft	Ethnie	Sammlungszeitraum	Sammler
			Micronesia/Kosrae/befestigtes Häuptlingsquartier			
	7428 II	Stein mit Spuren roter Farbe	Ozeanien/Mikronesien/Federated States of Micronesia/Kosrae/befestigtes Häuptlingsquartier		7./14. Februar 1910	Hellwig, Franz Emil
	7429 II	Muschelschale mit Bohrloch	Ozeanien/Mikronesien/Federated States of Micronesia/Kosrae/befestigtes Häuptlingsquartier		7./14. Februar 1910	Hellwig, Franz Emil
	7430 II	Stück bearbeitete Tridacna	Ozeanien/Mikronesien/Federated States of Micronesia/Kosrae/Häuptlingsgehöft		13. Februar 1910	Hellwig, Franz Emil
	7431 II	Kawastampfstein, oval	Ozeanien/Mikronesien/Federated States of Micronesia/Kosrae/Häuptlingsgehöft		13. Februar 1910	Hellwig, Franz Emil
	7432 II	Kawareibstein, rundlich	Ozeanien/Mikronesien/Federated States of Micronesia/Kosrae/Häuptlingsgehöft		13. Februar 1910	Hellwig, Franz Emil
	7433 II	Kawareibstein, rundlich	Ozeanien/Mikronesien/Federated States of Micronesia/Kosrae/Häuptlingsgehöft		13. Februar 1910	Hellwig, Franz Emil
	7434 II	Tridacna-Beilklinge - Bruststück	Ozeanien/Mikronesien/Federated States of Micronesia/Kosrae/Häuptlingsgehöft		13. Februar 1910	Hellwig, Franz Emil
	7435 II	Schiffsnagel	Ozeanien/Mikronesien/Federated States of Micronesia/Kosrae/aus Ruine des Häuptlingsgehöft		12./17. Februar 1910	Hellwig, Franz Emil
	7436 II	Schiffsnagel	Ozeanien/Mikronesien/Federated States of Micronesia/Kosrae/aus Ruine des Häuptlingsgehöft		12./17. Februar 1910	Hellwig, Franz Emil
	7437 II	Eisenteil / Bandeisen	Ozeanien/Mikronesien/Federated States of Micronesia/Kosrae/aus Ruine des Häuptlingsgehöft		12./17. Februar 1910	Hellwig, Franz Emil
	7438 II	Eisenteil / Bandeisen	Ozeanien/Mikronesien/Federated States of Micronesia/Kosrae/aus Ruine des Häuptlingsgehöft		12./17. Februar 1910	Hellwig, Franz Emil
	7439 II	Eisenteil / Bandeisen	Ozeanien/Mikronesien/Federated States of Micronesia/Kosrae/aus Ruine des Häuptlingsgehöft		12./17. Februar 1910	Hellwig, Franz Emil

Please note that many designations in this list have been identified as faulty, outdated or as racist abuse since the inventories´ original conception

Bild	Inventarnummer	Objektbezeichnung	Herkunft	Ethnie	Sammlungszeitraum	Sammler
	7440 II	Eisenteil / Bandeisen	Ozeanien/Mikronesien/Federated States of Micronesia/Kosrae/aus Ruine des Häuptlingsgehöft		12./17. Februar 1910	Hellwig, Franz Emil
	7441 II	Eisenteil / Bandeisen	Ozeanien/Mikronesien/Federated States of Micronesia/Kosrae/aus Ruine des Häuptlingsgehöft		12./17. Februar 1910	Hellwig, Franz Emil
	7442 II	Eisenteil / Bandeisen	Ozeanien/Mikronesien/Federated States of Micronesia/Kosrae/aus Ruine des Häuptlingsgehöft		12./17. Februar 1910	Hellwig, Franz Emil
	7443 II	Eisenteil / Bandeisen	Ozeanien/Mikronesien/Federated States of Micronesia/Kosrae/aus Ruine des Häuptlingsgehöft		12./17. Februar 1910	Hellwig, Franz Emil
	7444 II	Eisenteil / Bandeisen	Ozeanien/Mikronesien/Federated States of Micronesia/Kosrae/aus Ruine des Häuptlingsgehöft		12./17. Februar 1910	Hellwig, Franz Emil
	7445 II	Eisenteil / Bandeisen	Ozeanien/Mikronesien/Federated States of Micronesia/Kosrae/aus Ruine des Häuptlingsgehöft		12./17. Februar 1910	Hellwig, Franz Emil
	7446 II	Porzellanscherbe	Ozeanien/Mikronesien/Federated States of Micronesia/Kosrae/aus Ruine des Häuptlingsgehöft		12./17. Februar 1910	Hellwig, Franz Emil
	7447 II	Porzellanscherbe	Ozeanien/Mikronesien/Federated States of Micronesia/Kosrae/aus Ruine des Häuptlingsgehöft		12./17. Februar 1910	Hellwig, Franz Emil
	7448 II	Porzellanscherbe	Ozeanien/Mikronesien/Federated States of Micronesia/Kosrae/aus Ruine des Häuptlingsgehöft		12./17. Februar 1910	Hellwig, Franz Emil
	7449 II	Porzellanscherbe	Ozeanien/Mikronesien/Federated States of Micronesia/Kosrae/aus Ruine des Häuptlingsgehöft		12./17. Februar 1910	Hellwig, Franz Emil
	7450 II	Laterne aus Messing, amerikan. Arbeit	Ozeanien/Mikronesien/Federated States of Micronesia/Kosrae/Häuptlingsgehöft		13. Februar 1910	Hellwig, Franz Emil
	7451 II	Tarostampfer aus Basalt	Ozeanien/Mikronesien/Federated States of Micronesia/Kosrae/Gräberhof / Häuptlingsgehöft		15. Februar 1910	Hellwig, Franz Emil
	7452 II	Stück Perlschale / Schildpatt	Ozeanien/Mikronesien/Federated States of Micronesia/Kosrae/Gräberhof /		15. Februar 1910	Hellwig, Franz Emil

Please note that many designations in this list have been identified as outdated or as racist abuse since the inventories' original conception

Bild	Inventarnummer	Objektbezeichnung	Herkunft	Ethnie	Sammlungszeitraum	Sammler
			Häuptlingsgehöft			
	7453 II	Stück Perlschale / Schildpatt	Ozeanien/Mikronesien/Federated States of Micronesia/Kosrae/Gräberhof / Häuptlingsgehöft		15. Februar 1910	Hellwig, Franz Emil
	7454 II	[?]	Ozeanien/Mikronesien/Federated States of Micronesia/Kosrae/Gräberhof / Häuptlingsgehöft		15. Februar 1910	Hellwig, Franz Emil
	7455 II	kleine Beiklinge	Ozeanien/Mikronesien/Federated States of Micronesia/Kosrae/Gräberhof / Häuptlingsgehöft		15. Februar 1910	Hellwig, Franz Emil
	7456 II	Anzahl Knochenreste	Ozeanien/Mikronesien/Federated States of Micronesia/Kosrae/Gräberhof / Häuptlingsgehöft		15. Februar 1910	Hellwig, Franz Emil
	7457a II	Fischhaken	Ozeanien/Mikronesien/Federated States of Micronesia/Kosrae		22. Februar 1910	Hellwig, Franz Emil
	7457b II	zus. ges. Fischhaken	Ozeanien/Mikronesien/Federated States of Micronesia/Kosrae		22. Februar 1910	Hellwig, Franz Emil
	7458a II	Blinker, aus Perlmutt	Ozeanien/Mikronesien/Federated States of Micronesia/Kosrae		22. Februar 1910	Hellwig, Franz Emil
	7458b II	zus. ges. Fischhaken	Ozeanien/Mikronesien/Federated States of Micronesia/Kosrae		22. Februar 1910	Hellwig, Franz Emil
	7459 II	Netztäschchen aus Fischhaken	Ozeanien/Mikronesien/Federated States of Micronesia/Kosrae		22. Februar 1910	Hellwig, Franz Emil
	7460 II	Sitzmatte / Schlafmatte	Ozeanien/Mikronesien/Federated States of Micronesia/Kosrae		22. Februar 1910	Hellwig, Franz Emil
	7461 II	Sitzmatte / Schlafmatte	Ozeanien/Mikronesien/Federated States of Micronesia/Kosrae		22. Februar 1910	Hellwig, Franz Emil
	7462 II	gewebter Gürtel	Ozeanien/Mikronesien/Federated States of Micronesia/Kosrae		22. Februar 1910	Hellwig, Franz Emil
	7463 II	gewebter Gürtel	Ozeanien/Mikronesien/Federated States of Micronesia/Kosrae		22. Februar 1910	Hellwig, Franz Emil
	7464 II	Kettenbock/Webstuhl	Ozeanien/Mikronesien/Federated		22. Februar 1910	Hellwig, Franz

Please note that many designations in this list have been identified as faulty, outdated or as racist abuse since the inventories´ original conception

Bild	Inventarnummer	Objektbezeichnung	Herkunft	Ethnie	Sammlungszeitraum	Sammler
			States of Micronesia/Kosrae			Emil
	7465a II	Muschel	Ozeanien/Mikronesien/Federated States of Micronesia/Kosrae		22. Februar 1910	Hellwig, Franz Emil
	7465b II	Muschelschaber	Ozeanien/Mikronesien/Federated States of Micronesia/Kosrae		22. Februar 1910	Hellwig, Franz Emil
	7465c II	Webgarn	Ozeanien/Mikronesien/Federated States of Micronesia/Kosrae		22. Februar 1910	Hellwig, Franz Emil
	7466 II	Webgarn / Bananenfaser	Ozeanien/Mikronesien/Federated States of Micronesia/Kosrae		22. Februar 1910	Hellwig, Franz Emil
	7467 II	Webgarn / Bananenfaser	Ozeanien/Mikronesien/Federated States of Micronesia/Kosrae		22. Februar 1910	Hellwig, Franz Emil
	7468 II	Webgarn / Bananenfaser	Ozeanien/Mikronesien/Federated States of Micronesia/Kosrae		22. Februar 1910	Hellwig, Franz Emil
	7469 II	Probe Flussschlamm	Ozeanien/Mikronesien/Federated States of Micronesia/Kosrae		22. Februar 1910	Hellwig, Franz Emil
	7470 II	Blütenkelch der Mangra [?] Pflanzenfarbe	Ozeanien/Mikronesien/Federated States of Micronesia/Kosrae		22. Februar 1910	Hellwig, Franz Emil
	7471 II	Blütenkelch der Mangra [?] - Pflanzenfarbe	Ozeanien/Mikronesien/Federated States of Micronesia/Kosrae		22. Februar 1910	Hellwig, Franz Emil
	7472 II	Knolle der Gelbwurz und - Blatt	Ozeanien/Mikronesien/Federated States of Micronesia/Kosrae		22. Februar 1910	Hellwig, Franz Emil
	7473 II	Reste von Weiberschurz	Ozeanien/Mikronesien/Federated States of Micronesia/Kosrae		22. Februar 1910	Hellwig, Franz Emil
	7474 II	Reste von Weiberschurz	Ozeanien/Mikronesien/Federated States of Micronesia/Kosrae		22. Februar 1910	Hellwig, Franz Emil
	7475 II	Kanupaddel	Ozeanien/Mikronesien/Federated States of Micronesia/Kosrae		13. Februar 1910	Hellwig, Franz Emil
	7476 II	große Schüssel	Ozeanien/Mikronesien/Federated States of Micronesia/Kosrae		22. Februar 1910	Hellwig, Franz Emil
	7477a II	Tridacna-Muschelbeilklinge	Ozeanien/Mikronesien/Federated		22. Februar 1910	Hellwig, Franz

Please note that many designations in this list have been identified as faulty, outdated or as racist abuse since the inventories' original conception

Bild	Inventarnummer	Objektbezeichnung	Herkunft	Ethnie	Sammlungszeitraum	Sammler
			States of Micronesia/Kosrae			Emil
	7477b II	Tridacna-Muschelbeilklinge	Ozeanien/Mikronesien/Federated States of Micronesia/Kosrae		22. Februar 1910	Hellwig, Franz Emil
	7478 II	Stück Fischgaumen	Ozeanien/Mikronesien/Federated States of Micronesia/Kosrae		22. Februar 1910	Hellwig, Franz Emil
	7479 II	Knochenrest	Ozeanien/Mikronesien/Federated States of Micronesia/Kosrae		22. Februar 1910	Hellwig, Franz Emil
	7480 II	Nadel	Ozeanien/Mikronesien/Federated States of Micronesia/Pohnpei		22. Januar 1910	Krämer, Augustin
	7481 II	Stück Harz	Ozeanien/Mikronesien/Federated States of Micronesia/Pohnpei		24. Januar 1910	Hellwig, Franz Emil
	7482 II	Frauengürtel	Ozeanien/Mikronesien/Federated States of Micronesia/Kosrae		18. Februar 1910	Hellwig, Franz Emil
	7483 II	Frauengürtel	Ozeanien/Mikronesien/Federated States of Micronesia/Kosrae		18. Februar 1910	Hellwig, Franz Emil
	7484 II	Frauengürtel	Ozeanien/Mikronesien/Federated States of Micronesia/Kosrae		18. Februar 1910	Hellwig, Franz Emil
	7485 II	Reibstein für Kawa	Ozeanien/Mikronesien/Federated States of Micronesia/Kosrae		16. Februar 1910	Hellwig, Franz Emil
	7486 II	Kanu Modell	Ozeanien/Mikronesien/Federated States of Micronesia/Kosrae		19. Februar 1910	Hellwig, Franz Emil
	7487 II	Korb aus Kokosblatt	Ozeanien/Mikronesien/Federated States of Micronesia/Kosrae		22. Februar 1910	Hellwig, Franz Emil
	7488 II	Korb aus Kokosblatt	Ozeanien/Mikronesien/Federated States of Micronesia/Kosrae		22. Februar 1910	Hellwig, Franz Emil
	7489 II	Matte	Ozeanien/Mikronesien/Marshall Islands		25. Februar 1910	Hellwig, Franz Emil
	7490a II	Matte	Ozeanien/Mikronesien/Marshall Islands		26. Februar 1910	Hellwig, Franz Emil
	7490b II	Matte	Ozeanien/Mikronesien/Marshall Islands		26. Februar 1910	Hellwig, Franz Emil
	7491 II	Matte von König Kabua	Ozeanien/Mikronesien/Marshall Islands		28. Februar 1910	Hellwig, Franz Emil
	7492 II	Matte von König Kabua	Ozeanien/Mikronesien/Marshall Islands		28. Februar 1910	Hellwig, Franz Emil
	7493 II	Matte von König Kabua	Ozeanien/Mikronesien/Marshall Islands		28. Februar 1910	Hellwig, Franz Emil

Please note that many designations in this list have been identified as racist, outdated or as racist abuse since the inventories original conception

Bild	Inventarnummer	Objektbezeichnung	Herkunft	Ethnie	Sammlungszeitraum	Sammler
	7494a II	zus. ges. Fischhaken	Ozeanien/Mikronesien/Marshall Islands		28. Februar 1910	Hellwig, Franz Emil
	7494b II	zus. ges. Fischhaken	Ozeanien/Mikronesien/Marshall Islands		28. Februar 1910	Hellwig, Franz Emil
	7495a II	Fischhaken aus Muschel	Ozeanien/Mikronesien/Marshall Islands		28. Februar 1910	Hellwig, Franz Emil
	7495b II	zus. ges. Fischhaken	Ozeanien/Mikronesien/Marshall Islands		28. Februar 1910	Hellwig, Franz Emil
	7496 II	zus. ges. Fischhaken	Ozeanien/Mikronesien/Marshall Islands		28. Februar 1910	Hellwig, Franz Emil
	7497 II	Pandanusklopfer aus Tridacna	Ozeanien/Mikronesien/Marshall Islands		1. März 1910	Hellwig, Franz Emil
	7498 II	lange Schüssel	Ozeanien/Mikronesien/Marshall Islands		1. März 1910	Hellwig, Franz Emil
	7499 II	länglicher Korb aus Kokosblatt	Ozeanien/Mikronesien/Marshall Islands		2. März 1910	Hellwig, Franz Emil
	7500 II	Kokosraspelklinge	Ozeanien/Mikronesien/Marshall Islands		2. März 1910	Hellwig, Franz Emil
	7501 II	Schlafmatte aus Pandanus geflochten	Ozeanien/Mikronesien/Marshall Islands		2. März 1910	Hellwig, Franz Emil
	7502a II	kleiner Korb aus Kokosblatt für Frauen	Ozeanien/Mikronesien/Marshall Islands		2. März 1910	Hellwig, Franz Emil
	7502b II	Halskette marremarre	Ozeanien/Mikronesien/Marshall Islands		2. März 1910	Hellwig, Franz Emil
	7503 II	Probe Kokosfaden: dünne Schnur	Ozeanien/Mikronesien/Marshall Islands		2. März 1910	Hellwig, Franz Emil
	7504 II	Probe Kokosfaden: starke Schnur	Ozeanien/Mikronesien/Marshall Islands		2. März 1910	Hellwig, Franz Emil
	7505 II	Matte in Arbeit	Ozeanien/Mikronesien/Marshall Islands		2. März 1910	Hellwig, Franz Emil
	7506 II	Halskette	Ozeanien/Mikronesien/Marshall Islands		2. März 1910	Hellwig, Franz Emil
	7507 II	Kokoswasserflasche	Ozeanien/Mikronesien/Marshall Islands		2. März 1910	Hellwig, Franz Emil
	7508 II	Hammer für Kanuarbeiten	Ozeanien/Mikronesien/Marshall		2. März 1910	Hellwig, Franz

Please note that many designations in this list have been identified as faulty, outdated or as racist abuse since the inventories´ original conception

Bild	Inventarnummer	Objektbezeichnung	Herkunft	Ethnie	Sammlungszeitraum	Sammler
			Islands			Emil
	7509 II	Kokosbastklopfer	Ozeanien/Mikronesien/Marshall Islands		2. März 1910	Hellwig, Franz Emil
	7510 II	zus. ges. Fischhaken, Perlschale	Ozeanien/Mikronesien/Marshall Islands		2. März 1910	Hellwig, Franz Emil
	7511 II	zus. ges. Fischhaken, Perlschale	Ozeanien/Mikronesien/Marshall Islands		2. März 1910	Hellwig, Franz Emil
	7512 II	zus. ges. Fischhaken, Perlschale	Ozeanien/Mikronesien/Marshall Islands		2. März 1910	Hellwig, Franz Emil
	7513 II	Kokosraspelklinge	Ozeanien/Mikronesien/Marshall Islands		2. März 1910	Hellwig, Franz Emil
	7514 II	Schlafmatte für Kinder	Ozeanien/Mikronesien/Marshall Islands		2. März 1910	Hellwig, Franz Emil
	7515 II	Flechtbrett; Unterlage zum Flechten der Segel	Ozeanien/Mikronesien/Marshall Islands		2. März 1910	Hellwig, Franz Emil
	7516 II	Kanuhammer	Ozeanien/Mikronesien/Marshall Islands		2. März 1910	Hellwig, Franz Emil
	7517 II	länglicher Korb aus Kokosblatt	Ozeanien/Mikronesien/Marshall Islands		2. März 1910	Hellwig, Franz Emil
	7518 II	Blinker aus Perlschale	Ozeanien/Mikronesien/Marshall Islands		2. März 1910	Hellwig, Franz Emil
	7519 II	Muschel-Wasserbehälter	Ozeanien/Mikronesien/Marshall Islands		2. März 1910	Hellwig, Franz Emil
	7520 II	Drillbohrer	Ozeanien/Mikronesien/Marshall Islands		2. März 1910	Hellwig, Franz Emil
	7521 II	Pandanusblattstreifen-Taschen für Frauen	Ozeanien/Mikronesien/Marshall Islands		2. März 1910	Hellwig, Franz Emil
	7522a II	Pandanusblattstreifen-Taschen für Frauen	Ozeanien/Mikronesien/Marshall Islands		2. März 1910	Hellwig, Franz Emil
	7522b II	Pandanusblattstreifen-Taschen für Frauen	Ozeanien/Mikronesien/Marshall Islands		2. März 1910	Hellwig, Franz Emil
	7523 II	Pandanusblattstreifen-Taschen für Frauen	Ozeanien/Mikronesien/Marshall Islands		2. März 1910	Hellwig, Franz Emil
	7524 II	kleines Täschchen	Ozeanien/Mikronesien/Marshall Islands		2. März 1910	Hellwig, Franz Emil

Please note that many designations in this list have been identified as faulty, outdated or as racist abuse since the inventories original conception

Bild	Inventarnummer	Objektbezeichnung	Herkunft	Ethnie	Sammlungszeitraum	Sammler
	7525 II	Matte aus Pandanusblattstreifen	Ozeanien/Mikronesien/Marshall Islands		2. März 1910	Hellwig, Franz Emil
	7526 II	Fruchtfrucht-Netz	Ozeanien/Mikronesien/Marshall Islands		2. März 1910	Hellwig, Franz Emil
	7527 II	Fischleine aus Aromafasern	Ozeanien/Mikronesien/Marshall Islands		2. März 1910	Hellwig, Franz Emil
	7528 II	Oesfass	Ozeanien/Mikronesien/Marshall Islands		2. März 1910	Hellwig, Franz Emil
	7529 II	Schildpatt-Anhänger an Halskette	Ozeanien/Mikronesien/Marshall Islands		2. März 1910	Hellwig, Franz Emil
	7530a II	Dachnadel	Ozeanien/Mikronesien/Marshall Islands		2. März 1910	Hellwig, Franz Emil
	7530b II	Fischhaken-Blinker	Ozeanien/Mikronesien/Marshall Islands		2. März 1910	Hellwig, Franz Emil
	7531 II	Fischhaken-Blinker	Ozeanien/Mikronesien/Marshall Islands		2. März 1910	Hellwig, Franz Emil
	7532a II	Tridacna-Beilklinge	Ozeanien/Mikronesien/Marshall Islands		3. März 1910	Hellwig, Franz Emil
	7532b II	Pandanusklopfer	Ozeanien/Mikronesien/Marshall Islands		3. März 1910	Hellwig, Franz Emil
	7533 II	Schlafmatte aus Pandanus	Ozeanien/Mikronesien/Marshall Islands		3. März 1910	Hellwig, Franz Emil
	7534 II	Schlafmatte aus Pandanus	Ozeanien/Mikronesien/Marshall Islands		3. März 1910	Hellwig, Franz Emil
	7535 II	Schlafmatte	Ozeanien/Mikronesien/Marshall Islands		3. März 1910	Hellwig, Franz Emil
	7536 II	Schlafmatte	Ozeanien/Mikronesien/Marshall Islands		3. März 1910	Hellwig, Franz Emil
	7537 II	Kanubau-Hammer	Ozeanien/Mikronesien/Marshall Islands		3. März 1910	Hellwig, Franz Emil
	7538 II	Halskette	Ozeanien/Mikronesien/Marshall Islands		3. März 1910	Hellwig, Franz Emil
	7539 II	Kokosschnur	Ozeanien/Mikronesien/Marshall Islands		3. März 1910	Hellwig, Franz Emil
	7540 II	Fächer	Ozeanien/Mikronesien/Marshall Islands		3. März 1910	Hellwig, Franz Emil
	7541a II	kleine Matte	Ozeanien/Mikronesien/Marshall Islands		3. März 1910	Hellwig, Franz Emil

Please note that many designations in this list have been identified as faulty, outdated or as racist abuse since the inventories' original conception

Bild	Inventarnummer	Objektbezeichnung	Herkunft	Ethnie	Sammlungszeitraum	Sammler
	7541b II	kleine Matte	Ozeanien/Mikronesien/Marshall Islands		3. März 1910	Hellwig, Franz Emil
	7542 II	Schlafmatte	Ozeanien/Mikronesien/Marshall Islands		3. März 1910	Hellwig, Franz Emil
	7543 II	Fischentz aus Kokosschnur	Ozeanien/Mikronesien/Marshall Islands		3. März 1910	Hellwig, Franz Emil
	7544 II	kleiner Fisch-Sammelkorb für Frauen	Ozeanien/Mikronesien/Marshall Islands		3. März 1910	Hellwig, Franz Emil
	7545 II	kleiner Korb aus Kokosblatt	Ozeanien/Mikronesien/Marshall Islands		3. März 1910	Hellwig, Franz Emil
	7546 II	kleiner Korb aus Kokosblatt	Ozeanien/Mikronesien/Marshall Islands		3. März 1910	Hellwig, Franz Emil
	7547 II	Kokosraspel	Ozeanien/Mikronesien/Marshall Islands		3. März 1910	Hellwig, Franz Emil
	7548 II	Kokosraspel	Ozeanien/Mikronesien/Marshall Islands		3. März 1910	Hellwig, Franz Emil
	7549 II	Tasche aus Pandanusblatt	Ozeanien/Mikronesien/Marshall Islands		3. März 1910	Hellwig, Franz Emil
	7550 II	Hauer [?] zum Kanubau	Ozeanien/Mikronesien/Marshall Islands		3. März 1910	Hellwig, Franz Emil
	7551 II	Pandanusblattklopfer aus Tridacna	Ozeanien/Mikronesien/Marshall Islands		3. März 1910	Hellwig, Franz Emil
	7552 II	Matte	Ozeanien/Mikronesien/Marshall Islands		4. März 1910	Hellwig, Franz Emil
	7553 II	Matte	Ozeanien/Mikronesien/Marshall Islands		4. März 1910	Hellwig, Franz Emil
	7554 II	Matte	Ozeanien/Mikronesien/Marshall Islands		4. März 1910	Hellwig, Franz Emil
	7555 II	Halskette aus Kokosscheiben	Ozeanien/Mikronesien/Marshall Islands		4. März 1910	Hellwig, Franz Emil
	7556 II	Seil??scheibe	Ozeanien/Mikronesien/Marshall Islands		4. März 1910	Hellwig, Franz Emil
	7557 II	Kokosbastklopfer	Ozeanien/Mikronesien/Marshall Islands		4. März 1910	Hellwig, Franz Emil
	7558 II	Fächer	Ozeanien/Mikronesien/Marshall Islands		4. März 1910	Hellwig, Franz Emil
	7559 II	Fächer	Ozeanien/Mikronesien/Marshall Islands		4. März 1910	Hellwig, Franz Emil

Please note that many designations in this list have been identified as faulty, outdated or as racist abuse since the inventories' original conception

Bild	Inventarnummer	Objektbezeichnung	Herkunft	Ethnie	Sammlungszeitraum	Sammler
	7560a II	Raspel aus Fischhaut	Ozeanien/Mikronesien/Marshall Islands		4. März 1910	Hellwig, Franz Emil
	7560b II	Spielball	Ozeanien/Mikronesien/Marshall Islands		4. März 1910	Hellwig, Franz Emil
	7561 II	Fischnetz	Ozeanien/Mikronesien/Marshall Islands		4. März 1910	Hellwig, Franz Emil
	7562 II	Maststange	Ozeanien/Mikronesien/Marshall Islands		4. März 1910	Hellwig, Franz Emil
	7563a II	Halskettenanhänger	Ozeanien/Mikronesien/Marshall Islands		4. März 1910	Hellwig, Franz Emil
	7563b II	Halskettenanhänger	Ozeanien/Mikronesien/Marshall Islands		4. März 1910	Hellwig, Franz Emil
	7563c II	Halskettenanhänger	Ozeanien/Mikronesien/Marshall Islands		4. März 1910	Hellwig, Franz Emil
	7564 II	Männerdoppelschurz	Ozeanien/Mikronesien/Marshall Islands		4. März 1910	Hellwig, Franz Emil
	7565 II	Gürtelschnur zu Männerdoppelschurz (He 39581-2)	Ozeanien/Mikronesien/Marshall Islands		4. März 1910	Hellwig, Franz Emil
	7566 II	Gürtelschnur zu Männerdoppelschurz (He 39581-2)	Ozeanien/Mikronesien/Marshall Islands		4. März 1910	Hellwig, Franz Emil
	7567 II	Halskette aus einzelnen Spondylusscheiben	Ozeanien/Mikronesien/Marshall Islands		4. März 1910	Hellwig, Franz Emil
	7568a II	Halskette marremarre/lad	Ozeanien/Mikronesien/Marshall Islands		4. März 1910	Hellwig, Franz Emil
	7568b II	Halskett mit Spondylus-Scheiben	Ozeanien/Mikronesien/Marshall Islands		4. März 1910	Hellwig, Franz Emil
	7569 II	Halskette mit Kokos- und Muschelscheiben	Ozeanien/Mikronesien/Marshall Islands		4. März 1910	Hellwig, Franz Emil
	7570 II	kleine Beilklinge aus Tridacna ?	Ozeanien/Mikronesien/Marshall Islands		4. März 1910	Hellwig, Franz Emil
	7571 II	Halskette marremarre	Ozeanien/Mikronesien/Marshall Islands		4. März 1910	Hellwig, Franz Emil
	7572a II	Kanuschnabel / Aufsatz	Ozeanien/Mikronesien/Marshall Islands		4. März 1910	Hellwig, Franz Emil
	7572b II	Anzahl Bruchstücke der Spondylus-Muschel	Ozeanien/Mikronesien/Marshall Islands		4. März 1910	Hellwig, Franz Emil

Please note that many designations in this list have been identified as faulty, outdated or as racist abuse since the inventories' original conception

Bild	Inventarnummer	Objektbezeichnung	Herkunft	Ethnie	Sammlungszeitraum	Sammler
	7572c II	Anzahl Scheiben der Sponylus-Muschel	Ozeanien/Mikronesien/Marshall Islands		4. März 1910	Hellwig, Franz Emil
	7572d II	Anzahl Scheiben der Sponylus-Muschel mit Bohrloch	Ozeanien/Mikronesien/Marshall Islands		4. März 1910	Hellwig, Franz Emil
	7573 II	Netz aus Kokosfasern	Ozeanien/Mikronesien/Marshall Islands		4. März 1910	Hellwig, Franz Emil
	7574 II	Matte	Ozeanien/Mikronesien/Marshall Islands		4. März 1910	Hellwig, Franz Emil
	7575 II	Halskettenanhänger	Ozeanien/Mikronesien/Marshall Islands		4. März 1910	Hellwig, Franz Emil
	7576 II	Halskettenanhänger	Ozeanien/Mikronesien/Marshall Islands		4. März 1910	Hellwig, Franz Emil
	7577 II	Brustschmuck / Halskettenanhänger	Ozeanien/Mikronesien/Marshall Islands		4. März 1910	Hellwig, Franz Emil
	7578 II	Dachnadel aus Knochen	Ozeanien/Mikronesien/Marshall Islands		4. März 1910	Hellwig, Franz Emil
	7579a II	Fächer	Ozeanien/Mikronesien/Marshall Islands		4. März 1910	Hellwig, Franz Emil
	7579b II	Drillbohrer	Ozeanien/Mikronesien/Marshall Islands		4. März 1910	Hellwig, Franz Emil
	7580 II	Büchse für Dach- und Mattennadeln	Ozeanien/Mikronesien/Marshall Islands		4. März 1910	Hellwig, Franz Emil
	7581a II	Mattennadel aus Knochenfragment des Vogels	Ozeanien/Mikronesien/Marshall Islands		4. März 1910	Hellwig, Franz Emil
	7581b II	Mattennadel aus Knochenfragment des Vogels	Ozeanien/Mikronesien/Marshall Islands		4. März 1910	Hellwig, Franz Emil
	7581c II	Dachnadel	Ozeanien/Mikronesien/Marshall Islands		4. März 1910	Hellwig, Franz Emil
	7582 II	Dachnadel	Ozeanien/Mikronesien/Marshall		4. März 1910	Hellwig, Franz

Please note that many designations in this list have been identified as faulty, outdated or as racist abuse since the inventories' original conception

Bild	Inventarnummer	Objektbezeichnung	Herkunft	Ethnie	Sammlungszeitraum	Sammler
			Islands			Emil
	7583 II	Dachnadel	Ozeanien/Mikronesien/Marshall Islands		4. März 1910	Hellwig, Franz Emil
	7584 II	Dachnadel	Ozeanien/Mikronesien/Marshall Islands		4. März 1910	Hellwig, Franz Emil
	7585 II	Dachnadel	Ozeanien/Mikronesien/Marshall Islands		4. März 1910	Hellwig, Franz Emil
	7586a II	Dachnadel	Ozeanien/Mikronesien/Marshall Islands		4. März 1910	Hellwig, Franz Emil
	7586b II	Dachnadel	Ozeanien/Mikronesien/Marshall Islands		4. März 1910	Hellwig, Franz Emil
	7586c II	Dachnadel	Ozeanien/Mikronesien/Marshall Islands		4. März 1910	Hellwig, Franz Emil
	7587 II	Halskette	Ozeanien/Mikronesien/Marshall Islands		4. März 1910	Hellwig, Franz Emil
	7588 II	Halskette	Ozeanien/Mikronesien/Marshall Islands		4. März 1910	Hellwig, Franz Emil
	7589 II	Korb	Ozeanien/Mikronesien/Marshall Islands		4. März 1910	Hellwig, Franz Emil
	7590 II	Halskette aus Spondylus	Ozeanien/Mikronesien/Marshall Islands		4. März 1910	Hellwig, Franz Emil
	7591 II	Tridacna Beilklinge	Ozeanien/Mikronesien/Marshall Islands		4. März 1910	Hellwig, Franz Emil
	7592 II	Drillbohrer ohne Spitze	Ozeanien/Mikronesien/Marshall Islands		4. März 1910	Hellwig, Franz Emil
	7593 II	Feuerreibholz	Ozeanien/Mikronesien/Marshall Islands		4. März 1910	Hellwig, Franz Emil
	7594 II	Feuerreibholz	Ozeanien/Mikronesien/Marshall Islands		4. März 1910	Hellwig, Franz Emil
	7595 II	Netz für fliegende Fische	Ozeanien/Mikronesien/Marshall Islands		4. März 1910	Hellwig, Franz Emil
	7596 II	Halskette	Ozeanien/Mikronesien/Marshall Islands		4. März 1910	Hellwig, Franz Emil
	7597 II	Fischhaken	Ozeanien/Mikronesien/Marshall Islands		4. März 1910	Hellwig, Franz Emil
	7598 II	Dachnadel / Schildpatt	Ozeanien/Mikronesien/Marshall Islands		4. März 1910	Hellwig, Franz Emil

Please note that many designations in this list have been identified as faulty, outdated or as racist abuse since the inventories original conception

Bild	Inventarnummer	Objektbezeichnung	Herkunft	Ethnie	Sammlungszeitraum	Sammler
	7599a II	Mattennadel	Ozeanien/Mikronesien/Marshall Islands		4. März 1910	Hellwig, Franz Emil
	7599b II	Mattennadel	Ozeanien/Mikronesien/Marshall Islands		4. März 1910	Hellwig, Franz Emil
	7600a II	Blätterhalskette	Ozeanien/Mikronesien/Marshall Islands		4. März 1910	Hellwig, Franz Emil
	7600b II	Beilklinge	Ozeanien/Mikronesien/Marshall Islands		4. März 1910	Hellwig, Franz Emil
	7601 II	Angel	Ozeanien/Mikronesien/Marshall Islands		4. März 1910	Hellwig, Franz Emil
	7602 II	Pandanusfrucht-Schaber	Ozeanien/Mikronesien/Marshall Islands		4. März 1910	Hellwig, Franz Emil
	7603 II	Ball	Ozeanien/Mikronesien/Marshall Islands		4. März 1910	Hellwig, Franz Emil
	7604 II	Trommel - Sanduhrtrommel ohne Fell	Ozeanien/Mikronesien/Marshall Islands		4. März 1910	Hellwig, Franz Emil
	7605a II	Halskette aus Kokos- und Spondylus-Scheiben	Ozeanien/Mikronesien/Marshall Islands		4. März 1910	Hellwig, Franz Emil
	7605b II	Halskette aus Spondylus-Scheiben	Ozeanien/Mikronesien/Marshall Islands		4. März 1910	Hellwig, Franz Emil
	7605c II	Halskette aus Kokos- und Spondylus-Scheiben	Ozeanien/Mikronesien/Marshall Islands		5. März 1910	Hellwig, Franz Emil
	7606 II	Fächer aus Kokosblatt, geflochten	Ozeanien/Mikronesien/Marshall Islands		5. März 1910	Hellwig, Franz Emil
	7607 II	Fächer aus Kokosblatt, geflochten	Ozeanien/Mikronesien/Marshall Islands		5. März 1910	Hellwig, Franz Emil
	7608 II	Beilstiel	Ozeanien/Mikronesien/Marshall Islands		5. März 1910	Hellwig, Franz Emil
	7609 II	Dachnadel	Ozeanien/Mikronesien/Marshall Islands		5. März 1910	Hellwig, Franz Emil
	7610 II	Taro, Brotfruchtstampfer	Ozeanien/Mikronesien/Marshall Islands		5. März 1910	Hellwig, Franz Emil
	7611 II	Halsschnur mit zwei Hängern,	Ozeanien/Mikronesien/Marshall		5. März 1910	Hellwig, Franz

Please note that many designations in this list have been identified as faulty, outdated or as racist abuse since the inventories' original conception

Bild	Inventarnummer	Objektbezeichnung	Herkunft	Ethnie	Sammlungszeitraum	Sammler
		aus 2 Steinen	Islands			Emil
	7612 II	Hammer	Ozeanien/Mikronesien/Marshall Islands		5. März 1910	Hellwig, Franz Emil
	7613 II	Pandanus-Klopfer aus Tridacna	Ozeanien/Mikronesien/Marshall Islands		5. März 1910	Hellwig, Franz Emil
	7614 II	Dachnadel mit Schlitz	Ozeanien/Mikronesien/Marshall Islands		5. März 1910	Hellwig, Franz Emil
	7615 II	Dachnadel mit Schlitz	Ozeanien/Mikronesien/Marshall Islands		5. März 1910	Hellwig, Franz Emil
	7616 II	Dachnadel, dick	Ozeanien/Mikronesien/Marshall Islands		5. März 1910	Hellwig, Franz Emil
	7617 II	Dachnadel, mit Aufsatz	Ozeanien/Mikronesien/Marshall Islands		5. März 1910	Hellwig, Franz Emil
	7618a II	Dachnadel, rund	Ozeanien/Mikronesien/Marshall Islands		5. März 1910	Hellwig, Franz Emil
	7618b II	Halskette aus Kokos- und Muschelscheiben	Ozeanien/Mikronesien/Marshall Islands		5. März 1910	Hellwig, Franz Emil
	7619a II	Muschelstück als Pandanus-Blattschnitzer	Ozeanien/Mikronesien/Marshall Islands		5. März 1910	Hellwig, Franz Emil
	7619b II	Tridacna-Beilklinge	Ozeanien/Mikronesien/Marshall Islands		5. März 1910	Hellwig, Franz Emil
	7620 II	Matte ohne Muster	Ozeanien/Mikronesien/Marshall Islands		5. März 1910	Hellwig, Franz Emil
	7621 II	Halskette	Ozeanien/Mikronesien/Marshall Islands		5. März 1910	Hellwig, Franz Emil
	7622a II	Spondylus-Bruch zur Anfertigung von Halsketten	Ozeanien/Mikronesien/Marshall Islands		5. März 1910	Hellwig, Franz Emil
	7622b II	Spondylus-Bruch zur Anfertigung von Halsketten	Ozeanien/Mikronesien/Marshall Islands		5. März 1910	Hellwig, Franz Emil
	7623 II	Hammer / Kanuhammer	Ozeanien/Mikronesien/Marshall Islands		5. März 1910	Hellwig, Franz Emil
	7624 II	Hammer / wahrscheinlich Brotfrucht-Klopfer	Ozeanien/Mikronesien/Marshall Islands		5. März 1910	Hellwig, Franz Emil
	7625 II	Halskette	Ozeanien/Mikronesien/Marshall		5. März 1910	Hellwig, Franz

Please note that many designations in this list have been identified as faulty, outdated or as racist abuse since the inventories' original conception

Bild	Inventarnummer	Objektbezeichnung	Herkunft	Ethnie	Sammlungszeitraum	Sammler
			Islands			Emil
	7626 II	Halskette	Ozeanien/Mikronesien/Marshall Islands		5. März 1910	Hellwig, Franz Emil
	7627 II	Hammer	Ozeanien/Mikronesien/Marshall Islands		5. März 1910	Hellwig, Franz Emil
	7628 II	Tasche aus Pandanusgeflecht	Ozeanien/Mikronesien/Marshall Islands		5. März 1910	Hellwig, Franz Emil
	7629a II	Tasche aus Pandanusgeflecht	Ozeanien/Mikronesien/Marshall Islands		5. März 1910	Hellwig, Franz Emil
	7629b II	Brotfrucht---[?] - Schläger	Ozeanien/Mikronesien/Marshall Islands		5. März 1910	Hellwig, Franz Emil
	7629c II	Schurzgürtel	Ozeanien/Mikronesien/Marshall Islands		5. März 1910	Hellwig, Franz Emil
	7629d II	Halskette	Ozeanien/Mikronesien/Marshall Islands		5. März 1910	Hellwig, Franz Emil
	7630 II	Halskette	Ozeanien/Mikronesien/Marshall Islands		5. März 1910	Hellwig, Franz Emil
	7631 II	Maststange mit Hühnerfederschmuck	Ozeanien/Mikronesien/Marshall Islands		5. März 1910	Hellwig, Franz Emil
	7632 II	Dachnadel	Ozeanien/Mikronesien/Marshall Islands		5. März 1910	Hellwig, Franz Emil
	7633 II	Feuerhaken, um die heißen Steine zu ordnen [aus Holz]	Ozeanien/Mikronesien/Marshall Islands		5. März 1910	Hellwig, Franz Emil
	7634 II	Schüssel	Ozeanien/Mikronesien/Marshall Islands		5. März 1910	Hellwig, Franz Emil
	7635 II	kleines Pandanus-Täschchen	Ozeanien/Mikronesien/Marshall Islands		5. März 1910	Hellwig, Franz Emil
	7636 II	Schüssel	Ozeanien/Mikronesien/Marshall Islands		5. März 1910	Hellwig, Franz Emil
	7637 II	Brotfruchtschaber	Ozeanien/Mikronesien/Marshall Islands		5. März 1910	Hellwig, Franz Emil
	7638 II	Pandanus-Fruchtschaber	Ozeanien/Mikronesien/Marshall Islands		5. März 1910	Hellwig, Franz Emil
	7639 II	Tridacna Beilklinge	Ozeanien/Mikronesien/Marshall Islands		5. März 1910	Hellwig, Franz Emil

Please note that many designations in this list have been identified as faulty, outdated or as racist abuse since the inventories original conception

Bild	Inventarnummer	Objektbezeichnung	Herkunft	Ethnie	Sammlungszeitraum	Sammler
	7640 II	Schleuder / für Kinder?	Ozeanien/Mikronesien/Marshall Islands		5. März 1910	Hellwig, Franz Emil
	7641 II	Tasche aus Pandanusgeflecht	Ozeanien/Mikronesien/Marshall Islands		5. März 1910	Hellwig, Franz Emil
	7642 II	Korb aus Kokosblatt	Ozeanien/Mikronesien/Marshall Islands		5. März 1910	Hellwig, Franz Emil
	7643 II	Korb aus Kokosblatt	Ozeanien/Mikronesien/Marshall Islands		5. März 1910	Hellwig, Franz Emil
	7644 II	Blumenhalskette	Ozeanien/Mikronesien/Marshall Islands		5. März 1910	Hellwig, Franz Emil
	7645 II	Reuse für kleine Fische	Ozeanien/Mikronesien/Marshall Islands/-/südliche Inselhälfte		7. März 1910	Hellwig, Franz Emil
	7646 II	Korallenstein zum Reiben der Pfeilwurz	Ozeanien/Mikronesien/Marshall Islands/-/südliche Inselhälfte		7. März 1910	Hellwig, Franz Emil
	7647 II	Pandanus-Schaber	Ozeanien/Mikronesien/Marshall Islands/-/südliche Inselhälfte		7. März 1910	Hellwig, Franz Emil
	7648 II	Kokos-Raspel	Ozeanien/Mikronesien/Marshall Islands/-/südliche Inselhälfte		7. März 1910	Hellwig, Franz Emil
	7649 II	Halskette	Ozeanien/Mikronesien/Marshall Islands/-/südliche Inselhälfte		7. März 1910	Hellwig, Franz Emil
	7650 II	Mattennadel aus Knochen des Vogels ak	Ozeanien/Mikronesien/Marshall Islands/-/südliche Inselhälfte		7. März 1910	Hellwig, Franz Emil
	7651 II	Stück Hibiskusbast, ungefärbt	Ozeanien/Mikronesien/Marshall Islands/-/südliche Inselhälfte		7. März 1910	Hellwig, Franz Emil
	7652a II	Halskette mit Kokosscheiben	Ozeanien/Mikronesien/Marshall Islands/-/südliche Inselhälfte		7. März 1910	Hellwig, Franz Emil
	7652b II	Halskette aus Muschelscheibchen	Ozeanien/Mikronesien/Marshall Islands/-/südliche Inselhälfte		7. März 1910	Hellwig, Franz Emil
	7653 II	Knäuel Bast / Mattenmuster	Ozeanien/Mikronesien/Marshall Islands/-/südliche Inselhälfte		7. März 1910	Hellwig, Franz Emil
	7654 II	Halskette / Brusthänger	Ozeanien/Mikronesien/Marshall Islands/-/südliche Inselhälfte		7. März 1910	Hellwig, Franz Emil
	7655 II	Tasche aus Pandanus geflochten	Ozeanien/Mikronesien/Marshall Islands/-/südliche Inselhälfte		7. März 1910	Hellwig, Franz Emil
	7656 II	Fischreuse	Ozeanien/Mikronesien/Marshall		7. März 1910	Hellwig, Franz

Please note that many designations in this list have been identified as faulty, outdated or as racist abuse since the inventories' original conception

Bild	Inventarnummer	Objektbezeichnung	Herkunft	Ethnie	Sammlungszeitraum	Sammler
			Islands/-/südliche Inselhälfte			Emil
	7657 II	Schlafmatte	Ozeanien/Mikronesien/Marshall Islands/-/südliche Inselhälfte		7. März 1910	Hellwig, Franz Emil
	7658 II	Kokosnuss-Öffner	Ozeanien/Mikronesien/Marshall Islands/-/südliche Inselhälfte		7. März 1910	Hellwig, Franz Emil
	7659a II	Muschelschale als Löffel	Ozeanien/Mikronesien/Marshall Islands		9. März 1910	Hellwig, Franz Emil
	7659b II	Muschelschale als Löffel	Ozeanien/Mikronesien/Marshall Islands		9. März 1910	Hellwig, Franz Emil
	7660a II	Muschelschale als Löffel	Ozeanien/Mikronesien/Marshall Islands		9. März 1910	Hellwig, Franz Emil
	7660b II	Muschelschale als Löffel	Ozeanien/Mikronesien/Marshall Islands		9. März 1910	Hellwig, Franz Emil
	7660c II	Muschelschale als Löffel	Ozeanien/Mikronesien/Marshall Islands		9. März 1910	Hellwig, Franz Emil
	7660d II	Muschelschale als Löffel	Ozeanien/Mikronesien/Marshall Islands		9. März 1910	Hellwig, Franz Emil
	7661 II	Muschelschale als Löffel	Ozeanien/Mikronesien/Marshall Islands		9. März 1910	Hellwig, Franz Emil
	7662 II	angefangene Schurzmatte	Ozeanien/Mikronesien/Marshall Islands		9. März 1910	Hellwig, Franz Emil
	7663 II	Bohrer aus Haizahn zum Drillen von Oesen	Ozeanien/Mikronesien/Marshall Islands		9. März 1910	Hellwig, Franz Emil
	7664 II	Flechtnadel aus Vogelknochen	Ozeanien/Mikronesien/Marshall Islands		9. März 1910	Hellwig, Franz Emil
	7665 II	Flechtnadel mit Öse / knochen	Ozeanien/Mikronesien/Marshall Islands		9. März 1910	Hellwig, Franz Emil
	7666 II	Schüssel	Ozeanien/Mikronesien/Marshall Islands		9. März 1910	Hellwig, Franz Emil
	7667 II	Pandanusblatt-Klopfer	Ozeanien/Mikronesien/Marshall Islands		9. März 1910	Hellwig, Franz Emil
	7668 II	Kanu-Paddel	Ozeanien/Mikronesien/Marshall Islands		9. März 1910	Hellwig, Franz Emil
	7669 II	Handelssack: Pfeilwurzstärkemehl [?]	Ozeanien/Mikronesien/Marshall Islands		9. März 1910	Hellwig, Franz Emil

Please note that many designations in this list have been identified as faulty, outdated or as racist abuse since the inventories original conception

Bild	Inventarnummer	Objektbezeichnung	Herkunft	Ethnie	Sammlungszeitraum	Sammler
	7670a II	Probe aus Handelssack: Pfeilwurzstärkemehl [?]	Ozeanien/Mikronesien/Marshall Islands		9. März 1910	Hellwig, Franz Emil
	7670b II	Probe aus Handelssack: Pfeilwurzstärkemehl [?]	Ozeanien/Mikronesien/Marshall Islands		9. März 1910	Hellwig, Franz Emil
	7671 II	Handelspackung Pandanus	Ozeanien/Mikronesien/Marshall Islands		9. März 1910	Hellwig, Franz Emil
	7672 II	Tasche aus Pandanusblatt, geflochten	Ozeanien/Mikronesien/Marshall Islands		10. März 1910	Hellwig, Franz Emil
	7673 II	Pandanusmatte	Ozeanien/Mikronesien/Marshall Islands		10. März 1910	Hellwig, Franz Emil
	7674 II	Matte, grob geflochtene Muster	Ozeanien/Mikronesien/Marshall Islands		10. März 1910	Hellwig, Franz Emil
	7675 II	Haizahn - Schlagwaffe (von den Gibert-Inseln	Ozeanien/Mikronesien/Marshall Islands		10. März 1910	Hellwig, Franz Emil
	7676 II	kleine quadratische Matte	Ozeanien/Mikronesien/Marshall Islands		10. März 1910	Hellwig, Franz Emil
	7677a II	Fischhaken, zus. ges.	Ozeanien/Mikronesien/Marshall Islands		10. März 1910	Hellwig, Franz Emil
	7677b II	Fischhaken, zus. ges.	Ozeanien/Mikronesien/Marshall Islands		10. März 1910	Hellwig, Franz Emil
	7678 II	Fischhaken	Ozeanien/Mikronesien/Marshall Islands		10. März 1910	Hellwig, Franz Emil
	7679 II	Stück Harz, angetrieben	Ozeanien/Mikronesien/Marshall Islands		10. März 1910	Hellwig, Franz Emil
	7680 II	Halskette	Ozeanien/Mikronesien/Marshall Islands		10. März 1910	Hellwig, Franz Emil
	7681 II	Kokos-Schaber	Ozeanien/Mikronesien/Marshall Islands		10. März 1910	Hellwig, Franz Emil
	7682 II	Kokos-Bastklopfer	Ozeanien/Mikronesien/Marshall Islands		10. März 1910	Hellwig, Franz Emil
	7683 II	Matte	Ozeanien/Mikronesien/Marshall Islands		10. März 1910	Hellwig, Franz Emil
	7684 II	Trommel	Ozeanien/Mikronesien/Marshall Islands		10. März 1910	Hellwig, Franz Emil
	7685 II	2 Bündel Kokosschnur	Ozeanien/Mikronesien/Marshall		10. März 1910	Hellwig, Franz

Please note that many designations in this list have been identified as faulty, outdated or as racist abuse since the inventories' original conception

Bild	Inventarnummer	Objektbezeichnung	Herkunft	Ethnie	Sammlungszeitraum	Sammler
			Islands			Emil
	7686 II	Tridacna-Beilklinge	Ozeanien/Mikronesien/Marshall Islands		10. März 1910	Hellwig, Franz Emil
	7687 II	lange Schüssel für Pfeilwurzstärkegewinnung	Ozeanien/Mikronesien/Marshall Islands		10. März 1910	Hellwig, Franz Emil
	7688 II	Hängematte	Ozeanien/Mikronesien/Marshall Islands		10. März 1910	Hellwig, Franz Emil
	7689 II	Angelband aus Hibiskusbast	Ozeanien/Mikronesien/Marshall Islands		10. März 1910	Hellwig, Franz Emil
	7690 II	angetriebenes Paraffin (Kandal)	Ozeanien/Mikronesien/Marshall Islands		10. März 1910	Hellwig, Franz Emil
	7691 II	Frauenkleid-Brosche aus Perlmutt	Ozeanien/Mikronesien/Marshall Islands		10. März 1910	Hellwig, Franz Emil
	7692 II	Holz mit Korallenwachsung	Ozeanien/Mikronesien/Marshall Islands		10. März 1910	Hellwig, Franz Emil
	7693 II	Männerdoppelschurz	Ozeanien/Mikronesien/Marshall Islands		10. März 1910	Hellwig, Franz Emil
	7694 II	Korb aus Kokosblatt	Ozeanien/Mikronesien/Marshall Islands		10. März 1910	Hellwig, Franz Emil
	7695 II	Fischnetz	Ozeanien/Mikronesien/Marshall Islands		10. März 1910	Hellwig, Franz Emil
	7696 II	Wandmatte mit Muster / aus Kirche	Ozeanien/Mikronesien/Marshall Islands		10. März 1910	Hellwig, Franz Emil
	7697 II	Wandmatte mit Muster / aus Kirche	Ozeanien/Mikronesien/Marshall Islands		10. März 1910	Hellwig, Franz Emil
	7698 II	Wandmatte mit Muster / aus Kirche	Ozeanien/Mikronesien/Marshall Islands		10. März 1910	Hellwig, Franz Emil
	7699 II	Wandmatte mit Muster / aus Kirche	Ozeanien/Mikronesien/Marshall Islands		10. März 1910	Hellwig, Franz Emil
	7700 II	Wandmatte mit Muster / aus Kirche	Ozeanien/Mikronesien/Marshall Islands		10. März 1910	Hellwig, Franz Emil
	7701 II	kleine Matte , unfertig ohne Randbesatz	Ozeanien/Mikronesien/Marshall Islands		10. März 1910	Hellwig, Franz Emil
	7702 II	Probe angetriebenen Harzes	Ozeanien/Mikronesien/Marshall Islands		10. März 1910	Hellwig, Franz Emil
	7703 II	Probe angetriebenen Harzes	Ozeanien/Mikronesien/Marshall Islands		10. März 1910	Hellwig, Franz Emil

Please note that many designations in this list have been identified as faulty, outdated or as racist abuse since the inventories original conception

Bild	Inventarnummer	Objektbezeichnung	Herkunft	Ethnie	Sammlungszeitraum	Sammler
	7704 II	Probe angetriebenen Harzes	Ozeanien/Mikronesien/Marshall Islands		10. März 1910	Hellwig, Franz Emil
	7705 II	Probe angetriebenen Harzes	Ozeanien/Mikronesien/Marshall Islands		10. März 1910	Hellwig, Franz Emil
	7706 II	Probe des hier antreibenden wohlreichenden Holzes	Ozeanien/Mikronesien/Marshall Islands		10. März 1910	Hellwig, Franz Emil
	7707 II	Probe des hier antreibenden wohlreichenden Holzes	Ozeanien/Mikronesien/Marshall Islands		10. März 1910	Hellwig, Franz Emil
	7708 II	Stück hier antreibender wohlriechender Nuss	Ozeanien/Mikronesien/Marshall Islands		10. März 1910	Hellwig, Franz Emil
	7709 II	Pflanzenprobe / Schwamm	Ozeanien/Mikronesien/Marshall Islands		10. März 1910	Hellwig, Franz Emil
	7710 II	Pflanzenprobe / Schwamm	Ozeanien/Mikronesien/Marshall Islands		10. März 1910	Hellwig, Franz Emil
	7711a II	10 Vogelflügelknochen für Mattenflechtnadeln	Ozeanien/Mikronesien/Marshall Islands		10. März 1910	Hellwig, Franz Emil
	7711b II	10 Vogelflügelknochen für Mattenflechtnadeln	Ozeanien/Mikronesien/Marshall Islands		10. März 1910	Hellwig, Franz Emil
	7712 II	Hibiskus-Bastprobe	Ozeanien/Mikronesien/Marshall Islands		10. März 1910	Hellwig, Franz Emil
	7713 II	Hibiskus-Bastprobe	Ozeanien/Mikronesien/Marshall Islands		10. März 1910	Hellwig, Franz Emil
	7714 II	Fächer	Ozeanien/Mikronesien/Marshall Islands		11. März 1910	Hellwig, Franz Emil
	7715 II	Halskette	Ozeanien/Mikronesien/Marshall Islands		11. März 1910	Hellwig, Franz Emil
	7716 II	Hibiskusbast; Fischband	Ozeanien/Mikronesien/Marshall Islands		11. März 1910	Hellwig, Franz Emil
	7717 II	Stück adad Bast	Ozeanien/Mikronesien/Marshall Islands		11. März 1910	Hellwig, Franz Emil
	7718 II	Tridacna Beilklinge	Ozeanien/Mikronesien/Marshall Islands		11. März 1910	Hellwig, Franz Emil
	7719 II	Feuerreiber	Ozeanien/Mikronesien/Marshall		11. März 1910	Hellwig, Franz

Please note that many designations in this list have been identified as faulty, outdated or as racist abuse since the inventories' original conception

Bild	Inventarnummer	Objektbezeichnung	Herkunft	Ethnie	Sammlungszeitraum	Sammler
			Islands			Emil
	7720 II	Mattennadel aus Schweineknochen	Ozeanien/Mikronesien/Marshall Islands		11. März 1910	Hellwig, Franz Emil
	7721a II	Dachnadel aus Walknochen	Ozeanien/Mikronesien/Marshall Islands		11. März 1910	Hellwig, Franz Emil
	7721b II	Dachnadel aus Walknochen	Ozeanien/Mikronesien/Marshall Islands		11. März 1910	Hellwig, Franz Emil
	7721c II	Dachnadel aus Walknochen	Ozeanien/Mikronesien/Marshall Islands		11. März 1910	Hellwig, Franz Emil
	7722 II	Dachnadel aus Walknochen	Ozeanien/Mikronesien/Marshall Islands		11. März 1910	Hellwig, Franz Emil
	7723 II	Dachnadel aus Walknochen	Ozeanien/Mikronesien/Marshall Islands		11. März 1910	Hellwig, Franz Emil
	7724 II	Kokosöffner	Ozeanien/Mikronesien/Marshall Islands		11. März 1910	Hellwig, Franz Emil
	7725 II	Bastklopfer	Ozeanien/Mikronesien/Marshall Islands		11. März 1910	Hellwig, Franz Emil
	7726 II	Hammer	Ozeanien/Mikronesien/Marshall Islands		11. März 1910	Hellwig, Franz Emil
	7727 II	Matte	Ozeanien/Mikronesien/Marshall Islands		11. März 1910	Hellwig, Franz Emil
	7728 II	Rolle Pandanusblatt - sonnentrocken	Ozeanien/Mikronesien/Marshall Islands		11. März 1910	Hellwig, Franz Emil
	7729 II	Bündel Flechtstreifen aus Pandanusblatt	Ozeanien/Mikronesien/Marshall Islands		11. März 1910	Hellwig, Franz Emil
	7730 II	angefangene Ecke einer Segelbahn	Ozeanien/Mikronesien/Marshall Islands		11. März 1910	Hellwig, Franz Emil
	7731 II	Pandanus-Schaber	Ozeanien/Mikronesien/Marshall Islands		12. März 1910	Hellwig, Franz Emil
	7732 II	Pandanusschaber	Ozeanien/Mikronesien/Marshall Islands		12. März 1910	Hellwig, Franz Emil
	7733 II	Halskette aus Kokosscheiben	Ozeanien/Mikronesien/Marshall Islands		12. März 1910	Hellwig, Franz Emil

Please note that many designations in this list have been identified as faulty, outdated or as racist abuse since the inventories original conception

Bild	Inventarnummer	Objektbezeichnung	Herkunft	Ethnie	Sammlungszeitraum	Sammler
	7734 II	Blinker aus Perlschale	Ozeanien/Mikronesien/Marshall Islands		12. März 1910	Hellwig, Franz Emil
	7735 II	Hammer für Kanubau	Ozeanien/Mikronesien/Marshall Islands		12. März 1910	Hellwig, Franz Emil
	7736 II	Klopfer für Kokoshülsenbast für Seilerei	Ozeanien/Mikronesien/Marshall Islands		12. März 1910	Hellwig, Franz Emil
	7737 II	Keule aus Holz mit Löchern am oberen Ende	Ozeanien/Mikronesien/Marshall Islands		12. März 1910	Hellwig, Franz Emil
	7738 II	Schüssel	Ozeanien/Mikronesien/Marshall Islands		12. März 1910	Hellwig, Franz Emil
	7739 II	Korb aus Kokosblatt	Ozeanien/Mikronesien/Marshall Islands		12. März 1910	Hellwig, Franz Emil
	7740a II	Blinker mit Hibiskusbast	Ozeanien/Mikronesien/Marshall Islands		12. März 1910	Hellwig, Franz Emil
	7740b II	Pandanus-Schaber	Ozeanien/Mikronesien/Marshall Islands		12. März 1910	Hellwig, Franz Emil
	7741 II	Halskette aus Kokosscheiben	Ozeanien/Mikronesien/Marshall Islands		12. März 1910	Hellwig, Franz Emil
	7742 II	Eßschüssel aus Brotfruchtholz	Ozeanien/Mikronesien/Marshall Islands		12. März 1910	Hellwig, Franz Emil
	7743a II	Schüssel	Ozeanien/Mikronesien/Marshall Islands		12. März 1910	Hellwig, Franz Emil
	7743b II	lange Schüssel	Ozeanien/Mikronesien/Marshall Islands		12. März 1910	Hellwig, Franz Emil
	7744 II	Blinker	Ozeanien/Mikronesien/Marshall Islands		12. März 1910	Hellwig, Franz Emil
	7745 II	Schüssel	Ozeanien/Mikronesien/Marshall Islands		12. März 1910	Hellwig, Franz Emil
	7746 II	Pandanusschaber aus Muschel	Ozeanien/Mikronesien/Marshall Islands		12. März 1910	Hellwig, Franz Emil
	7747 II	Handnetz für kleine Fische	Ozeanien/Mikronesien/Marshall Islands		12. März 1910	Hellwig, Franz Emil
	7748 II	Handnetz für kleine Fische	Ozeanien/Mikronesien/Marshall Islands		12. März 1910	Hellwig, Franz Emil
	7749 II	Pandanusblattschlitzer aus Muschelschale	Ozeanien/Mikronesien/Marshall Islands		12. März 1910	Hellwig, Franz Emil
	7750 II	Pandanusblattschlitzer aus Muschelschale	Ozeanien/Mikronesien/Marshall Islands		12. März 1910	Hellwig, Franz Emil

Please note that many designations in this list have been identified as faulty, outdated or as racist abuse since the inventories' original conception

Bild	Inventarnummer	Objektbezeichnung	Herkunft	Ethnie	Sammlungszeitraum	Sammler
	7751 II	Pandanusblattschlitzer aus Muschelschale	Ozeanien/Mikronesien/Marshall Islands		12. März 1910	Hellwig, Franz Emil
	7752 II	Pandanusblattschlitzer aus Muschelschale	Ozeanien/Mikronesien/Marshall Islands		12. März 1910	Hellwig, Franz Emil
	7753 II	Pandanusblattschlitzer aus Muschelschale	Ozeanien/Mikronesien/Marshall Islands		12. März 1910	Hellwig, Franz Emil
	7754 II	Pandanusblattschlitzer aus Muschelschale	Ozeanien/Mikronesien/Marshall Islands		12. März 1910	Hellwig, Franz Emil
	7755a II	Pandanusblattschlitzer aus Muschelschale	Ozeanien/Mikronesien/Marshall Islands		12. März 1910	Hellwig, Franz Emil
	7755b II	Pandanusblattschlitzer aus Muschelschale	Ozeanien/Mikronesien/Marshall Islands		12. März 1910	Hellwig, Franz Emil
	7756 II	Perlmuschelschale	Ozeanien/Mikronesien/Marshall Islands		12. März 1910	Hellwig, Franz Emil
	7758 II	abgetrenntes Randstück	Ozeanien/Mikronesien/Marshall Islands		12. März 1910	Hellwig, Franz Emil
	7759 II	abgetrenntes Randstück	Ozeanien/Mikronesien/Marshall Islands		12. März 1910	Hellwig, Franz Emil
	7760 II	fertiger Blinker	Ozeanien/Mikronesien/Marshall Islands		12. März 1910	Hellwig, Franz Emil
	7761 II	Netz zur Brotfruchtwässerung	Ozeanien/Mikronesien/Marshall Islands		12. März 1910	Hellwig, Franz Emil
	7762 II	Kokosraspelklinge aus Perlschale	Ozeanien/Mikronesien/Marshall Islands		12. März 1910	Hellwig, Franz Emil
	7763 II	Fischhaken aus Perlschale	Ozeanien/Mikronesien/Marshall Islands		12. März 1910	Hellwig, Franz Emil
	7764 II	Flecht...[?]	Ozeanien/Mikronesien/Marshall Islands		12. März 1910	Hellwig, Franz Emil
	7765 II	Halskette	Ozeanien/Mikronesien/Marshall Islands		12. März 1910	Hellwig, Franz Emil
	7766 II	Schüssel	Ozeanien/Mikronesien/Marshall Islands		12. März 1910	Hellwig, Franz Emil
	7767 II	Knäuel Hibiskusbast, gefärbt	Ozeanien/Mikronesien/Marshall Islands		12. März 1910	Hellwig, Franz Emil
	7768 II	Dachnadel aus Knochen	Ozeanien/Mikronesien/Marshall Islands		12. März 1910	Hellwig, Franz Emil
	7769 II	Kokosraspelklinge aus Perlschale	Ozeanien/Mikronesien/Marshall Islands		12. März 1910	Hellwig, Franz Emil

Please note that many designations in this list have been identified as faulty, outdated or as racist abuse since the inventories' original conception

Bild	Inventarnummer	Objektbezeichnung	Herkunft	Ethnie	Sammlungszeitraum	Sammler
	7770 II	Nadelbüchse aus angetriebenem Bambus	Ozeanien/Mikronesien/Marshall Islands		12. März 1910	Hellwig, Franz Emil
	7771 II	Flechtnadel aus Vogelknochen	Ozeanien/Mikronesien/Marshall Islands		12. März 1910	Hellwig, Franz Emil
	7772 II	dünne Flechtnadel	Ozeanien/Mikronesien/Marshall Islands		12. März 1910	Hellwig, Franz Emil
	7773 II	dünne Flechtnadel	Ozeanien/Mikronesien/Marshall Islands		12. März 1910	Hellwig, Franz Emil
	7774 II	dünne Flechtnadel (gesehen: Knochendolch)	Ozeanien/Mikronesien/Marshall Islands		12. März 1910	Hellwig, Franz Emil
	7775 II	dünne Flechtnadel	Ozeanien/Mikronesien/Marshall Islands		12. März 1910	Hellwig, Franz Emil
	7776 II	breite Flechtnadel aus Knochen	Ozeanien/Mikronesien/Marshall Islands		12. März 1910	Hellwig, Franz Emil
	7777 II	breite Flechtnadel aus Knochen	Ozeanien/Mikronesien/Marshall Islands		12. März 1910	Hellwig, Franz Emil
	7778 II	breite Flechtnadel aus Knochen	Ozeanien/Mikronesien/Marshall Islands		12. März 1910	Hellwig, Franz Emil
	7778f II	Tridacna-Beilklinge	Ozeanien/Mikronesien/Federated States of Micronesia/Kosrae		18. März 1910	Hellwig, Franz Emil
	7779 II	[?]	Ozeanien/Mikronesien/Marshall Islands		12. März 1910	Hellwig, Franz Emil
	7780 II	Muschelschale zum Pandanusschlitzen	Ozeanien/Mikronesien/Marshall Islands		12. März 1910	Hellwig, Franz Emil
	7781a II	Muschelschale zum Pandanusschlitzen	Ozeanien/Mikronesien/Marshall Islands		12. März 1910	Hellwig, Franz Emil
	7781b II	Muschelschale zum Pandanusschlitzen	Ozeanien/Mikronesien/Marshall Islands		12. März 1910	Hellwig, Franz Emil
	7781c II	Muschelschale zum Pandanusschlitzen	Ozeanien/Mikronesien/Marshall Islands		12. März 1910	Hellwig, Franz Emil
	7782 II	Fächer	Ozeanien/Mikronesien/Marshall Islands		12. März 1910	Hellwig, Franz Emil
	7783 II	Fächer	Ozeanien/Mikronesien/Marshall Islands		12. März 1910	Hellwig, Franz Emil
	7784 II	Korb aus Kokosblatt	Ozeanien/Mikronesien/Marshall Islands		12. März 1910	Hellwig, Franz Emil
	7785 II	Halskette mit Hänger	Ozeanien/Mikronesien/Marshall Islands		12. März 1910	Hellwig, Franz Emil

Please note that many designations in this list have been identified as faulty, outdated or as racist abuse since the inventories' original conception

Bild	Inventarnummer	Objektbezeichnung	Herkunft	Ethnie	Sammlungszeitraum	Sammler
	7786a II	Matte mit Mustern	Ozeanien/Mikronesien/Marshall Islands		12. März 1910	Hellwig, Franz Emil
	7786b II	Tridacna-Beilklinge	Ozeanien/Mikronesien/Federated States of Micronesia/Kosrae		18. März 1910	Hellwig, Franz Emil
	7787 I	Kanusteven (Krokodilkopf)	Ozeanien/Melanesien/PNG			
	7787a II	Tridacna-Beilklinge	Ozeanien/Mikronesien/Federated States of Micronesia/Kosrae		18. März 1910	Hellwig, Franz Emil
	7787b II	Tridacna-Beilklinge	Ozeanien/Mikronesien/Federated States of Micronesia/Kosrae		18. März 1910	Hellwig, Franz Emil
	7787c II	Tridacna-Beilklinge	Ozeanien/Mikronesien/Federated States of Micronesia/Kosrae		18. März 1910	Hellwig, Franz Emil
	7787d II	Tridacna-Beilklinge	Ozeanien/Mikronesien/Federated States of Micronesia/Kosrae		18. März 1910	Hellwig, Franz Emil
	7787e II	Tridacna-Beilklinge	Ozeanien/Mikronesien/Federated States of Micronesia/Kosrae		18. März 1910	Hellwig, Franz Emil
	7787g II	Tridacna-Beilklinge	Ozeanien/Mikronesien/Federated States of Micronesia/Kosrae		18. März 1910	Hellwig, Franz Emil
	7787h II	Tridacna-Beilklinge	Ozeanien/Mikronesien/Federated States of Micronesia/Kosrae		18. März 1910	Hellwig, Franz Emil
	7787i II	Tridacna-Beilklinge	Ozeanien/Mikronesien/Federated States of Micronesia/Kosrae		18. März 1910	Hellwig, Franz Emil
	7787k II	Tridacna-Beilklinge	Ozeanien/Mikronesien/Federated States of Micronesia/Kosrae		18. März 1910	Hellwig, Franz Emil
	7787l II	Tridacna-Beilklinge	Ozeanien/Mikronesien/Federated States of Micronesia/Kosrae		18. März 1910	Hellwig, Franz Emil
	7788 II	Tridacna-Beilklinge	Ozeanien/Mikronesien/Federated States of Micronesia/Kosrae		18. März 1910	Hellwig, Franz Emil
	7789a II	Tridacna-Beilklinge	Ozeanien/Mikronesien/Federated States of Micronesia/Kosrae		18. März 1910	Hellwig, Franz Emil
	7789b II	Tridacna-Beilklinge	Ozeanien/Mikronesien/Federated States of Micronesia/Kosrae		16. März 1910	Hellwig, Franz Emil
	7790 II	Tridacna-Beilklinge	Ozeanien/Mikronesien/Federated States of Micronesia/Kosrae		16. März 1910	Hellwig, Franz Emil
	7791 II	Handnetz-Modell	Ozeanien/Mikronesien/Federated States of Micronesia/Kosrae		19. März 1910	Hellwig, Franz Emil
	7792 II	Handnetz-Modell	Ozeanien/Mikronesien/Federated States of Micronesia/Kosrae		19. März 1910	Hellwig, Franz Emil

Please note that many designations in this list have been identified as faulty, outdated or as racist abuse since the inventories´ original conception

Bild	Inventarnummer	Objektbezeichnung	Herkunft	Ethnie	Sammlungszeitraum	Sammler
	7793a II	Handnetz-Modell	Ozeanien/Mikronesien/Federated States of Micronesia/Kosrae		19. März 1910	Hellwig, Franz Emil
	7793b II	Handnetz-Modell	Ozeanien/Mikronesien/Federated States of Micronesia/Kosrae		19. März 1910	Hellwig, Franz Emil
	7794 II	Stampfer aus Basalt	Ozeanien/Mikronesien/Federated States of Micronesia/Kosrae		19. März 1910	Hellwig, Franz Emil
	7795 II	Probe: Trümmer von Korallenplatten	Ozeanien/Mikronesien/Federated States of Micronesia/Kosrae/Gehöft Lörran		22. März 1910	Hellwig, Franz Emil
	7796 II	1 großes ...[?]	Ozeanien/Mikronesien/Federated States of Micronesia/Kosrae		22. März 1910	Hellwig, Franz Emil
	7797 II	Kopfschmuck,Pandanusblatt mit Fischleine umwickelt	Ozeanien/Mikronesien/Federated States of Micronesia/Chuuk		22. März 1910	Hellwig, Franz Emil
	7798 II	Brustschmuck, gürtelartig	Ozeanien/Mikronesien/Federated States of Micronesia/Chuuk		22. März 1910	Hellwig, Franz Emil
	7799a II	Hut aus Kokosstroh	Ozeanien/Mikronesien/Federated States of Micronesia/Pohnpei		23. März 1910	Hellwig, Franz Emil
	7799b II	Hut aus Kokosstroh	Ozeanien/Mikronesien/Federated States of Micronesia/Pohnpei		23. März 1910	Hellwig, Franz Emil
	7800 II	Hut aus Kokosstroh	Ozeanien/Mikronesien/Federated States of Micronesia/Pohnpei		23. März 1910	Hellwig, Franz Emil
	7801 II	Tarospaten aus Kokosholz	Ozeanien/Mikronesien/Federated States of Micronesia/Pohnpei		23. März 1910	Hellwig, Franz Emil
	7802 II	Männerschurz	Ozeanien/Mikronesien/Federated States of Micronesia/Pohnpei		23. März 1910	Hellwig, Franz Emil
	7803 II	Mattenschurz	Ozeanien/Mikronesien/Federated States of Micronesia/Pohnpei		23. März 1910	Hellwig, Franz Emil
	7804a II	Korb aus Kokosblatt geflochten	Ozeanien/Mikronesien/Federated States of Micronesia/Pohnpei		23. März 1910	Hellwig, Franz Emil
	7804b II	Korb für Essensaufbewahrung	Ozeanien/Mikronesien/Federated States of Micronesia/Pohnpei		23. März 1910	Hellwig, Franz Emil
	7805 II	Brotfrucht- und Tarostampfer	Ozeanien/Mikronesien/Federated States of Micronesia/Pohnpei		23. März 1910	Hellwig, Franz Emil
	7806 II	Hammer	Ozeanien/Mikronesien/Federated States of Micronesia/Pohnpei		23. März 1910	Hellwig, Franz Emil
	7807 II	Schüssel	Ozeanien/Mikronesien/Federated States of Micronesia/Pohnpei		23. März 1910	Hellwig, Franz Emil
	7808 II	Korb	Ozeanien/Mikronesien/Federated		23. März 1910	Hellwig, Franz

Please note that many designations in this list have been identified as faulty, outdated or as racist abuse since the inventories' original conception

Bild	Inventarnummer	Objektbezeichnung	Herkunft	Ethnie	Sammlungszeitraum	Sammler
			States of Micronesia/Pohnpei			Emil
	7809 II	Korb	Ozeanien/Mikronesien/Federated States of Micronesia/Pohnpei		23. März 1910	Hellwig, Franz Emil
	7810 II	Schlafmatte	Ozeanien/Mikronesien/Federated States of Micronesia/Pohnpei		23. März 1910	Hellwig, Franz Emil
	7811 II	Dachmatten-Nadel	Ozeanien/Mikronesien/Federated States of Micronesia/Pohnpei		23. März 1910	Hellwig, Franz Emil
	7812 II	Männerschurz aus Bananenfaser	Ozeanien/Mikronesien/Federated States of Micronesia/Pohnpei		23. März 1910	Hellwig, Franz Emil
	7813 II	Trog für junge Schweine	Ozeanien/Mikronesien/Federated States of Micronesia/Pohnpei		23. März 1910	Hellwig, Franz Emil
	7814a II	Schüssel, oval mit Griffen	Ozeanien/Mikronesien/Federated States of Micronesia/Pohnpei		23. März 1910	Hellwig, Franz Emil
	7814b II	Tarospaten	Ozeanien/Mikronesien/Federated States of Micronesia/Pohnpei		23. März 1910	Hellwig, Franz Emil
	7815 II	Matte	Ozeanien/Mikronesien/Federated States of Micronesia/Pohnpei		23. März 1910	Hellwig, Franz Emil
	7816a II	Männerschurz aus Kokosstroh	Ozeanien/Mikronesien/Federated States of Micronesia/Pohnpei		23. März 1910	Hellwig, Franz Emil
	7816b II	Männerschurz aus Kokosstroh	Ozeanien/Mikronesien/Federated States of Micronesia/Pohnpei		23. März 1910	Hellwig, Franz Emil
	7817 II	Schüssel	Ozeanien/Mikronesien/Federated States of Micronesia/Pohnpei		23. März 1910	Hellwig, Franz Emil
	7818a II	Dachnadel	Ozeanien/Mikronesien/Federated States of Micronesia/Pohnpei		23. März 1910	Hellwig, Franz Emil
	7818b II	Tridacna-Beilklinge	Ozeanien/Mikronesien/Federated States of Micronesia/Pohnpei		23. März 1910	Hellwig, Franz Emil
	7819 II	Tridacna-Beilklinge	Ozeanien/Mikronesien/Federated States of Micronesia/Pohnpei		23. März 1910	Hellwig, Franz Emil
	7820 II	Tridacna-Beilklinge	Ozeanien/Mikronesien/Federated States of Micronesia/Pohnpei		23. März 1910	Hellwig, Franz Emil
	7821 II	Schüssel	Ozeanien/Mikronesien/Federated States of Micronesia/Pohnpei		23. März 1910	Hellwig, Franz Emil
	7822 II	Tridacna-Beilklinge mit Stiel	Ozeanien/Mikronesien/Federated States of Micronesia/Pohnpei		23. März 1910	Hellwig, Franz Emil
	7823a II	Schüssel	Ozeanien/Mikronesien/Federated States of Micronesia/Pohnpei		23. März 1910	Hellwig, Franz Emil

Please note that many designations in this list have been identified as racist, offensive or as racist abuse since the inventories original conception

Bild	Inventarnummer	Objektbezeichnung	Herkunft	Ethnie	Sammlungszeitraum	Sammler
	7823b II	zerbrochene Tridacna-Klinge	Ozeanien/Mikronesien/Federated States of Micronesia/Pohnpei		23. März 1910	Hellwig, Franz Emil
	7823c II	Schüssel	Ozeanien/Mikronesien/Federated States of Micronesia/Pohnpei		23. März 1910	Hellwig, Franz Emil
	7824 II	Schüssel	Ozeanien/Mikronesien/Federated States of Micronesia/Pohnpei		23. März 1910	Hellwig, Franz Emil
	7825 II	Korb	Ozeanien/Mikronesien/Federated States of Micronesia/Pohnpei		23. März 1910	Hellwig, Franz Emil
	7826 II	Männerschurz	Ozeanien/Mikronesien/Federated States of Micronesia/Pohnpei		23. März 1910	Hellwig, Franz Emil
	7827 II	kleine Fischreuse aus Hölzern	Ozeanien/Mikronesien/Federated States of Micronesia/Pohnpei		23. März 1910	Hellwig, Franz Emil
	7828 II	Netznadel	Ozeanien/Mikronesien/Federated States of Micronesia/Pohnpei		23. März 1910	Hellwig, Franz Emil
	7829 II	Tarostampfer aus Korallenstein	Ozeanien/Mikronesien/Federated States of Micronesia/Pohnpei		23. März 1910	Hellwig, Franz Emil
	7830 II	Männerschurz	Ozeanien/Mikronesien/Federated States of Micronesia/Pohnpei		23. März 1910	Hellwig, Franz Emil
	7831a II	Matte	Ozeanien/Mikronesien/Federated States of Micronesia/Pohnpei		23. März 1910	Hellwig, Franz Emil
	7831b II	Korb	Ozeanien/Mikronesien/Federated States of Micronesia/Pohnpei		23. März 1910	Hellwig, Franz Emil
	7831c II	Korb	Ozeanien/Mikronesien/Federated States of Micronesia/Pohnpei		23. März 1910	Hellwig, Franz Emil
	7832 II	Fächer aus Kokosblatt	Ozeanien/Mikronesien/Federated States of Micronesia/Pohnpei		23. März 1910	Hellwig, Franz Emil
	7833 II	Fächer aus Kokosblatt	Ozeanien/Mikronesien/Federated States of Micronesia/Pohnpei		23. März 1910	Hellwig, Franz Emil
	7834 II	Hammer	Ozeanien/Mikronesien/Federated States of Micronesia/Pohnpei		23. März 1910	Hellwig, Franz Emil
	7835 II	Schüssel	Ozeanien/Mikronesien/Federated States of Micronesia/Pohnpei		23. März 1910	Hellwig, Franz Emil
	7836a II	Löffel	Ozeanien/Mikronesien/Federated States of Micronesia/Pohnpei		23. März 1910	Hellwig, Franz Emil
	7836b II	Brustring	Ozeanien/Mikronesien/Federated States of Micronesia/Pohnpei		23. März 1910	Hellwig, Franz Emil
	7837 II	Brustring	Ozeanien/Mikronesien/Federated States of Micronesia/Pohnpei		23. März 1910	Hellwig, Franz Emil

Please note that many designations in this list have been identified as faulty, outdated or as racist abuse since the inventories' original conception

Bild	Inventarnummer	Objektbezeichnung	Herkunft	Ethnie	Sammlungszeitraum	Sammler
	7838 II	Trog für junge Schweine	Ozeanien/Mikronesien/Federated States of Micronesia/Pohnpei		23. März 1910	Hellwig, Franz Emil
	7839a II	Tarostampfer	Ozeanien/Mikronesien/Federated States of Micronesia/Pohnpei		23. März 1910	Hellwig, Franz Emil
	7839b II	Netznadel	Ozeanien/Mikronesien/Federated States of Micronesia/Pohnpei		23. März 1910	Hellwig, Franz Emil
	7840 II	Netznadel	Ozeanien/Mikronesien/Federated States of Micronesia/Pohnpei		23. März 1910	Hellwig, Franz Emil
	7841 II	Netznadel	Ozeanien/Mikronesien/Federated States of Micronesia/Pohnpei		23. März 1910	Hellwig, Franz Emil
	7842 II	Kopfkranz mit Federn des Vogels ssik	Ozeanien/Mikronesien/Federated States of Micronesia/Pohnpei		23. März 1910	Hellwig, Franz Emil
	7843 II	Löffel (für Fischsuppen)	Ozeanien/Mikronesien/Federated States of Micronesia/Pohnpei		23. März 1910	Hellwig, Franz Emil
	7844 II	kleine Schüssel	Ozeanien/Mikronesien/Federated States of Micronesia/Pohnpei		23. März 1910	Hellwig, Franz Emil
	7845 II	Männerschurz aus Kokosblattstreifen	Ozeanien/Mikronesien/Federated States of Micronesia/Pohnpei		23. März 1910	Hellwig, Franz Emil
	7846 II	Keule aus Kokosholz	Ozeanien/Mikronesien/Federated States of Micronesia/Pohnpei		23. März 1910	Hellwig, Franz Emil
	7847a II	Keule aus Kokosholz	Ozeanien/Mikronesien/Federated States of Micronesia/Pohnpei		23. März 1910	Hellwig, Franz Emil
	7847b II	Brustring aus Konusmuschel	Ozeanien/Mikronesien/Federated States of Micronesia/Pohnpei		23. März 1910	Hellwig, Franz Emil
	7848 II	Konusdeckelscheibe, geschliffen	Ozeanien/Mikronesien/Federated States of Micronesia/Pohnpei		23. März 1910	Hellwig, Franz Emil
	7849 II	Tarostampfer aus Korallenstein	Ozeanien/Mikronesien/Federated States of Micronesia/Pohnpei		23. März 1910	Hellwig, Franz Emil
	7850a II	Männerschurz	Ozeanien/Mikronesien/Federated States of Micronesia/Pohnpei		23. März 1910	Hellwig, Franz Emil
	7850b II	Männerschurz	Ozeanien/Mikronesien/Federated States of Micronesia/Pohnpei		23. März 1910	Hellwig, Franz Emil
	7850c II	Tridacna-Beilklinge, beschädigt	Ozeanien/Mikronesien/Federated States of Micronesia/Pohnpei		23. März 1910	Hellwig, Franz Emil
	7851 II	Handnetz	Ozeanien/Mikronesien/Federated States of Micronesia/Pohnpei		23. März 1910	Hellwig, Franz Emil
	7852a II	Knabenschurz	Ozeanien/Mikronesien/Federated States of Micronesia/Pohnpei		23. März 1910	Hellwig, Franz Emil

Please note that many designations in this list have been identified as faulty, outdated or as racist abuse since the inventories' original conception

Bild	Inventarnummer	Objektbezeichnung	Herkunft	Ethnie	Sammlungszeitraum	Sammler
	7852b II	Schurz aus Hibiscusbast	Ozeanien/Mikronesien/Federated States of Micronesia/Pohnpei		23. März 1910	Hellwig, Franz Emil
	7853 II	kleiner rechteckiger Korb	Ozeanien/Mikronesien/Federated States of Micronesia/Pohnpei		23. März 1910	Hellwig, Franz Emil
	7854a II	Stampfbrett für Taro / Stampfer aus Korallenstein	Ozeanien/Mikronesien/Federated States of Micronesia/Pohnpei		23. März 1910	Hellwig, Franz Emil
	7854b II	Stampfer aus Korallenstein	Ozeanien/Mikronesien/Federated States of Micronesia/Pohnpei		23. März 1910	Hellwig, Franz Emil
	7854c II	Tridacna-Beilklinge, groß	Ozeanien/Mikronesien/Federated States of Micronesia/Pohnpei		23. März 1910	Hellwig, Franz Emil
	7854d II	Tridacna-Beilklinge, groß	Ozeanien/Mikronesien/Federated States of Micronesia/Pohnpei		23. März 1910	Hellwig, Franz Emil
	7855 II	Tridacna-Beilklinge	Ozeanien/Mikronesien/Federated States of Micronesia/Pohnpei		23. März 1910	Hellwig, Franz Emil
	7856 II	Tridacna-Beilklinge	Ozeanien/Mikronesien/Federated States of Micronesia/Pohnpei		23. März 1910	Hellwig, Franz Emil
	7857 II	Tridacna-Beilklinge	Ozeanien/Mikronesien/Federated States of Micronesia/Pohnpei		23. März 1910	Hellwig, Franz Emil
	7858 II	Tridacna-Beilklinge	Ozeanien/Mikronesien/Federated States of Micronesia/Pohnpei		23. März 1910	Hellwig, Franz Emil
	7859 II	Tridacna-Beilklinge	Ozeanien/Mikronesien/Federated States of Micronesia/Pohnpei		23. März 1910	Hellwig, Franz Emil
	7860 II	Tridacna-Beilklinge	Ozeanien/Mikronesien/Federated States of Micronesia/Pohnpei		23. März 1910	Hellwig, Franz Emil
	7861 II	Tridacna-Beilklinge	Ozeanien/Mikronesien/Federated States of Micronesia/Pohnpei		23. März 1910	Hellwig, Franz Emil
	7862 II	Tridacna-Beilklinge	Ozeanien/Mikronesien/Federated States of Micronesia/Pohnpei		23. März 1910	Hellwig, Franz Emil
	7863 II	Conus-Armring	Ozeanien/Mikronesien/Federated States of Micronesia/Pohnpei		23. März 1910	Hellwig, Franz Emil
	7864 II	Tridacna-Platte / unfertiger Brustschmuck?	Ozeanien/Mikronesien/Federated States of Micronesia/Pohnpei		23. März 1910	Hellwig, Franz Emil
	7865a II	Brotfruchtschabmuschel	Ozeanien/Mikronesien/Federated States of Micronesia/Pohnpei		23. März 1910	Hellwig, Franz Emil
	7865b II	Brotfruchtschabmuschel	Ozeanien/Mikronesien/Federated States of Micronesia/Pohnpei		23. März 1910	Hellwig, Franz Emil
	7866a II	Brotfruchtschabmuschel	Ozeanien/Mikronesien/Federated States of Micronesia/Pohnpei		23. März 1910	Hellwig, Franz Emil

Please note that many designations in this list have been identified as faulty, outdated or as racist abuse since the inventories' original conception

Bild	Inventarnummer	Objektbezeichnung	Herkunft	Ethnie	Sammlungszeitraum	Sammler
	7866b II	Brotfruchtschabmuschel	Ozeanien/Mikronesien/Federated States of Micronesia/Pohnpei		23. März 1910	Hellwig, Franz Emil
	7866c II	Kokosblatt-Schaber	Ozeanien/Mikronesien/Federated States of Micronesia/Pohnpei		23. März 1910	Hellwig, Franz Emil
	7867 II	Kokosblatt-Schaber	Ozeanien/Mikronesien/Federated States of Micronesia/Pohnpei		23. März 1910	Hellwig, Franz Emil
	7868 II	Tridacna-Klopfer aus Nukuor	Ozeanien/Mikronesien/Federated States of Micronesia/Pohnpei		23. März 1910	Hellwig, Franz Emil
	7869 II	Schlafmatte aus Pandnanus-Geflecht	Ozeanien/Mikronesien/Federated States of Micronesia/Pohnpei		23. März 1910	Hellwig, Franz Emil
	7870 II	Schlafmatte aus Pandnanus-Geflecht	Ozeanien/Mikronesien/Federated States of Micronesia/Pohnpei		23. März 1910	Hellwig, Franz Emil
	7871 II	Schüssel	Ozeanien/Mikronesien/Federated States of Micronesia/Pohnpei		23. März 1910	Hellwig, Franz Emil
	7872 II	Beilstiel	Ozeanien/Mikronesien/Federated States of Micronesia/Pohnpei		23. März 1910	Hellwig, Franz Emil
	7873 II	Korb aus Kokosblatt	Ozeanien/Mikronesien/Federated States of Micronesia/Pohnpei		23. März 1910	Hellwig, Franz Emil
	7874 II	Webstuhl	Ozeanien/Mikronesien/Federated States of Micronesia/Chuuk		25. März 1910	Hellwig, Franz Emil
	7875a II	kleine Farbschüssel	Ozeanien/Mikronesien/Federated States of Micronesia/Chuuk		25. März 1910	Hellwig, Franz Emil
	7875b II	Frauenschurz gewebt mit 4 Streifen	Ozeanien/Mikronesien/Federated States of Micronesia/Chuuk		25. März 1910	Hellwig, Franz Emil
	7876 II	Frauenschurz	Ozeanien/Mikronesien/Federated States of Micronesia/Chuuk		25. März 1910	Hellwig, Franz Emil
	7877 II	Schüssel für Essen	Ozeanien/Mikronesien/Federated States of Micronesia/Chuuk		25. März 1910	Hellwig, Franz Emil
	7878a II	Taroharke	Ozeanien/Mikronesien/Federated States of Micronesia/Chuuk		25. März 1910	Hellwig, Franz Emil
	7878b II	Taroharke	Ozeanien/Mikronesien/Federated States of Micronesia/Chuuk		25. März 1910	Hellwig, Franz Emil
	7879a II	Kokosraspel	Ozeanien/Mikronesien/Federated States of Micronesia/Chuuk		25. März 1910	Hellwig, Franz Emil
	7879b II	Schüssel	Ozeanien/Mikronesien/Federated States of Micronesia/Chuuk		25. März 1910	Hellwig, Franz Emil
	7880 II	Fischnetz	Ozeanien/Mikronesien/Federated States of Micronesia/Chuuk		25. März 1910	Hellwig, Franz Emil

Please note that many designations in this list have been identified as faulty, outdated or as racist abuse since the inventories' original conception

Bild	Inventarnummer	Objektbezeichnung	Herkunft	Ethnie	Sammlungszeitraum	Sammler
	7881 II	Kopfkranz für Frauen (und Männer)	Ozeanien/Mikronesien/Federated States of Micronesia/Chuuk		25. März 1910	Hellwig, Franz Emil
	7882 II	große Sch....[?]	Ozeanien/Mikronesien/Federated States of Micronesia/Chuuk		25. März 1910	Hellwig, Franz Emil
	7883 II	großer Korb aus Kokosblatt	Ozeanien/Mikronesien/Federated States of Micronesia/Chuuk		25. März 1910	Hellwig, Franz Emil
	7884 II	Taroharke	Ozeanien/Mikronesien/Federated States of Micronesia/Chuuk		25. März 1910	Hellwig, Franz Emil
	7885 II	Taroharke	Ozeanien/Mikronesien/Federated States of Micronesia/Chuuk		25. März 1910	Hellwig, Franz Emil
	7886 II	Taroharke	Ozeanien/Mikronesien/Federated States of Micronesia/Chuuk		25. März 1910	Hellwig, Franz Emil
	7887a II	Schildpatt-Brustring	Ozeanien/Mikronesien/Federated States of Micronesia/Chuuk		25. März 1910	Hellwig, Franz Emil
	7887b II	Schildpatt-Brustring	Ozeanien/Mikronesien/Federated States of Micronesia/Chuuk		25. März 1910	Hellwig, Franz Emil
	7888 II	Schildpatt-Brustring	Ozeanien/Mikronesien/Federated States of Micronesia/Chuuk		25. März 1910	Hellwig, Franz Emil
	7889 II	Schildpatt-Scheibe	Ozeanien/Mikronesien/Federated States of Micronesia/Chuuk		25. März 1910	Hellwig, Franz Emil
	7890 II	Schopfband	Ozeanien/Mikronesien/Federated States of Micronesia/Chuuk		25. März 1910	Hellwig, Franz Emil
	7891a II	Schopfband	Ozeanien/Mikronesien/Federated States of Micronesia/Chuuk		25. März 1910	Hellwig, Franz Emil
	7891b II	Schopfband	Ozeanien/Mikronesien/Federated States of Micronesia/Chuuk		25. März 1910	Hellwig, Franz Emil
	7892 II	Schädel	Ozeanien/Mikronesien/Federated States of Micronesia/Chuuk		25. März 1910	Hellwig, Franz Emil
	7893 II	Frauenschurz, gewebt	Ozeanien/Mikronesien/Federated States of Micronesia/Chuuk		25. März 1910	Hellwig, Franz Emil
	7894 II	Halskette	Ozeanien/Mikronesien/Federated States of Micronesia/Chuuk		25. März 1910	Hellwig, Franz Emil
	7895 II	Fischreuse, klein	Ozeanien/Mikronesien/Federated States of Micronesia/Chuuk		25. März 1910	Hellwig, Franz Emil
	7896a II	Fischreuse, groß	Ozeanien/Mikronesien/Federated States of Micronesia/Chuuk		25. März 1910	Hellwig, Franz Emil
	7896b II	Fischnetz	Ozeanien/Mikronesien/Federated States of Micronesia/Chuuk		25. März 1910	Hellwig, Franz Emil

Please note that many designations in this list have been identified as faulty, outdated or as racist abuse since the inventories´ original conception

Bild	Inventarnummer	Objektbezeichnung	Herkunft	Ethnie	Sammlungszeitraum	Sammler
	7897 II	Rolle Kokosschnur	Ozeanien/Mikronesien/Federated States of Micronesia/Chuuk		25. März 1910	Hellwig, Franz Emil
	7898 II	Rolle Kokosschnur	Ozeanien/Mikronesien/Federated States of Micronesia/Chuuk		25. März 1910	Hellwig, Franz Emil
	7899 II	Frauenschurz	Ozeanien/Mikronesien/Federated States of Micronesia/Chuuk		25. März 1910	Hellwig, Franz Emil
	7900 II	Fisch...[?] zum Herausholen des Fanges	Ozeanien/Mikronesien/Federated States of Micronesia/Chuuk		25. März 1910	Hellwig, Franz Emil
	7901 II	Keule	Ozeanien/Mikronesien/Federated States of Micronesia/Chuuk		25. März 1910	Hellwig, Franz Emil
	7902 II	Tanzstab	Ozeanien/Mikronesien/Federated States of Micronesia/Chuuk		25. März 1910	Hellwig, Franz Emil
	7903 II	Fischspeer aus Pandanusholz	Ozeanien/Mikronesien/Federated States of Micronesia/Chuuk		25. März 1910	Hellwig, Franz Emil
	7904 II	Fischspeer aus Pandanusholz	Ozeanien/Mikronesien/Federated States of Micronesia/Chuuk		25. März 1910	Hellwig, Franz Emil
	7905 II	Schüssel	Ozeanien/Mikronesien/Federated States of Micronesia/Chuuk		25. März 1910	Hellwig, Franz Emil
	7906 II	Paddel	Ozeanien/Mikronesien/Federated States of Micronesia/Chuuk		25. März 1910	Hellwig, Franz Emil
	7907 II	Speer	Ozeanien/Mikronesien/Federated States of Micronesia/Chuuk		25. März 1910	Hellwig, Franz Emil
	7908 II	Speer mit Rochenstacheln	Ozeanien/Mikronesien/Federated States of Micronesia/Chuuk		25. März 1910	Hellwig, Franz Emil
	7909 II	Schüssel	Ozeanien/Mikronesien/Federated States of Micronesia/Chuuk		25. März 1910	Hellwig, Franz Emil
	7910 II	Schüssel	Ozeanien/Mikronesien/Federated States of Micronesia/Chuuk		25. März 1910	Hellwig, Franz Emil
	7911 II	Kokosraspel	Ozeanien/Mikronesien/Federated States of Micronesia/Chuuk		25. März 1910	Hellwig, Franz Emil
	7912 II	kleine Schüssel	Ozeanien/Mikronesien/Federated States of Micronesia/Chuuk		25. März 1910	Hellwig, Franz Emil
	7913 II	Speer aus Kokosholz	Ozeanien/Mikronesien/Federated States of Micronesia/Chuuk		26. März 1910	Hellwig, Franz Emil
	7914a II	dreieckige Netztasche aus Kokosschnur	Ozeanien/Mikronesien/Federated States of Micronesia/Chuuk		26. März 1910	Hellwig, Franz Emil
	7914b II	Taroharke	Ozeanien/Mikronesien/Federated States of Micronesia/Chuuk		26. März 1910	Hellwig, Franz Emil

Please note that many designations in this list have been identified as faulty, outdated or as racist abuse since the inventories' original conception

Bild	Inventarnummer	Objektbezeichnung	Herkunft	Ethnie	Sammlungszeitraum	Sammler
	7915 II	Taroharke	Ozeanien/Mikronesien/Federated States of Micronesia/Chuuk		26. März 1910	Hellwig, Franz Emil
	7916 II	Taroharke	Ozeanien/Mikronesien/Federated States of Micronesia/Chuuk		26. März 1910	Hellwig, Franz Emil
	7917a II	Wasserflaschenkokosnuss	Ozeanien/Mikronesien/Federated States of Micronesia/Chuuk		26. März 1910	Hellwig, Franz Emil
	7917b II	kleine Schüssel	Ozeanien/Mikronesien/Federated States of Micronesia/Chuuk		26. März 1910	Hellwig, Franz Emil
	7918 II	Webschwert	Ozeanien/Mikronesien/Federated States of Micronesia/Chuuk		26. März 1910	Hellwig, Franz Emil
	7919 II	Speer, alt	Ozeanien/Mikronesien/Federated States of Micronesia/Chuuk		26. März 1910	Hellwig, Franz Emil
	7920 II	Speer, alt	Ozeanien/Mikronesien/Federated States of Micronesia/Chuuk		26. März 1910	Hellwig, Franz Emil
	7921 II	Speer, alt	Ozeanien/Mikronesien/Federated States of Micronesia/Chuuk		26. März 1910	Hellwig, Franz Emil
	7922 II	Speer alt	Ozeanien/Mikronesien/Federated States of Micronesia/Chuuk		26. März 1910	Hellwig, Franz Emil
	7923 II	Speer, alt	Ozeanien/Mikronesien/Federated States of Micronesia/Chuuk		26. März 1910	Hellwig, Franz Emil
	7924a II	Speer, alt	Ozeanien/Mikronesien/Federated States of Micronesia/Chuuk		26. März 1910	Hellwig, Franz Emil
	7924b II	Speer, alt	Ozeanien/Mikronesien/Federated States of Micronesia/Chuuk		26. März 1910	Hellwig, Franz Emil
	7925 II	Speer, alt	Ozeanien/Mikronesien/Federated States of Micronesia/Chuuk		26. März 1910	Hellwig, Franz Emil
	7926a II	Kampf- und Panzstock	Ozeanien/Mikronesien/Federated States of Micronesia/Chuuk		26. März 1910	Hellwig, Franz Emil
	7926b II	Schüssel	Ozeanien/Mikronesien/Federated States of Micronesia/Chuuk		26. März 1910	Hellwig, Franz Emil
	7927 II	Schüssel	Ozeanien/Mikronesien/Federated States of Micronesia/Chuuk		26. März 1910	Hellwig, Franz Emil
	7928 II	Schüssel	Ozeanien/Mikronesien/Federated States of Micronesia/Chuuk		26. März 1910	Hellwig, Franz Emil
	7929 II	Schüssel	Ozeanien/Mikronesien/Federated States of Micronesia/Chuuk		26. März 1910	Hellwig, Franz Emil
	7930 II	Fischreuse	Ozeanien/Mikronesien/Federated States of Micronesia/Chuuk		26. März 1910	Hellwig, Franz Emil

Please note that many designations in this list have been identified as faulty, outdated or as racist abuse since the inventories' original conception

Bild	Inventarnummer	Objektbezeichnung	Herkunft	Ethnie	Sammlungszeitraum	Sammler
	7931 II	Gürtel	Ozeanien/Mikronesien/Federated States of Micronesia/Chuuk		26. März 1910	Hellwig, Franz Emil
	7932 II	kleine Schüssel	Ozeanien/Mikronesien/Federated States of Micronesia/Chuuk		26. März 1910	Hellwig, Franz Emil
	7933a II	kleine Schüssel	Ozeanien/Mikronesien/Federated States of Micronesia/Chuuk		26. März 1910	Hellwig, Franz Emil
	7933b II	Gürtel	Ozeanien/Mikronesien/Federated States of Micronesia/Chuuk		26. März 1910	Hellwig, Franz Emil
	7934 II	Halskette	Ozeanien/Mikronesien/Federated States of Micronesia/Chuuk		26. März 1910	Hellwig, Franz Emil
	7935 II	Rattenfalle	Ozeanien/Mikronesien/Federated States of Micronesia/Chuuk		26. März 1910	Hellwig, Franz Emil
	7936 II	Kanuschnabel	Ozeanien/Mikronesien/Federated States of Micronesia/Chuuk		26. März 1910	Hellwig, Franz Emil
	7937 II	Gürtel aus Kokos- und Konusscheiben	Ozeanien/Mikronesien/Federated States of Micronesia/Chuuk		26. März 1910	Hellwig, Franz Emil
	7938a II	Tasche aus Kokosschnur	Ozeanien/Mikronesien/Federated States of Micronesia/Chuuk		26. März 1910	Hellwig, Franz Emil
	7938b II	Tasche aus Kokosschnur	Ozeanien/Mikronesien/Federated States of Micronesia/Chuuk		26. März 1910	Hellwig, Franz Emil
	7939a II	Tarostampfer	Ozeanien/Mikronesien/Federated States of Micronesia/Chuuk		26. März 1910	Hellwig, Franz Emil
	7939b II	Kampfspeer	Ozeanien/Mikronesien/Federated States of Micronesia/Chuuk		26. März 1910	Hellwig, Franz Emil
	7939c II	Kampfspeer	Ozeanien/Mikronesien/Federated States of Micronesia/Chuuk		26. März 1910	Hellwig, Franz Emil
	7940a II	Kampfspeer	Ozeanien/Mikronesien/Federated States of Micronesia/Chuuk		26. März 1910	Hellwig, Franz Emil
	7940b II	Schildpatt-Ring	Ozeanien/Mikronesien/Federated States of Micronesia/Chuuk		26. März 1910	Hellwig, Franz Emil
	7941 II	Fischnetz	Ozeanien/Mikronesien/Federated States of Micronesia/Chuuk		26. März 1910	Hellwig, Franz Emil
	7942 II	Beutel aus Kokosblatt	Ozeanien/Mikronesien/Federated States of Micronesia/Chuuk		26. März 1910	Hellwig, Franz Emil
	7943 II	Schüssel	Ozeanien/Mikronesien/Federated States of Micronesia/Chuuk		26. März 1910	Hellwig, Franz Emil
	7944 II	Halskette	Ozeanien/Mikronesien/Federated States of Micronesia/Chuuk		26. März 1910	Hellwig, Franz Emil

Please note that many designations in this list have been identified as faulty, outdated or as racist abuse since the inventories' original conception

Bild	Inventarnummer	Objektbezeichnung	Herkunft	Ethnie	Sammlungszeitraum	Sammler
	7945 II	Schüssel	Ozeanien/Mikronesien/Federated States of Micronesia/Chuuk		26. März 1910	Hellwig, Franz Emil
	7946 II	Stirnband aus Muschel	Ozeanien/Mikronesien/Federated States of Micronesia/Chuuk		26. März 1910	Hellwig, Franz Emil
	7947a II	Schüssel	Ozeanien/Mikronesien/Federated States of Micronesia/Chuuk		26. März 1910	Hellwig, Franz Emil
	7947b II	Schüssel	Ozeanien/Mikronesien/Federated States of Micronesia/Chuuk		26. März 1910	Hellwig, Franz Emil
	7948 II	Schildpatt-Armring	Ozeanien/Mikronesien/Federated States of Micronesia/Chuuk		26. März 1910	Hellwig, Franz Emil
	7949 II	Schildpatt-Armring	Ozeanien/Mikronesien/Federated States of Micronesia/Chuuk		26. März 1910	Hellwig, Franz Emil
	7950 II	Frauenschurz	Ozeanien/Mikronesien/Federated States of Micronesia/Chuuk		26. März 1910	Hellwig, Franz Emil
	7951 II	Frauenschurz	Ozeanien/Mikronesien/Federated States of Micronesia/Chuuk		26. März 1910	Hellwig, Franz Emil
	7952 II	Spondyluscheiben in Arbeit für Schmuck	Ozeanien/Mikronesien/Federated States of Micronesia/Chuuk		26. März 1910	Hellwig, Franz Emil
	7953 II	Halskette, doppelt	Ozeanien/Mikronesien/Federated States of Micronesia/Chuuk		26. März 1910	Hellwig, Franz Emil
	7954 II	Schüssel	Ozeanien/Mikronesien/Federated States of Micronesia/Chuuk		26. März 1910	Hellwig, Franz Emil
	7955 II	Schüssel	Ozeanien/Mikronesien/Federated States of Micronesia/Chuuk		26. März 1910	Hellwig, Franz Emil
	7956 II	Kanuschnabel	Ozeanien/Mikronesien/Federated States of Micronesia/Chuuk		26. März 1910	Hellwig, Franz Emil
	7957 II	Paddel	Ozeanien/Mikronesien/Federated States of Micronesia/Chuuk		26. März 1910	Hellwig, Franz Emil
	7958 II	Paddel	Ozeanien/Mikronesien/Federated States of Micronesia/Chuuk		26. März 1910	Hellwig, Franz Emil
	7959 II	Knabenschurz	Ozeanien/Mikronesien/Federated States of Micronesia/Chuuk		26. März 1910	Hellwig, Franz Emil
	7960a II	Schleuder	Ozeanien/Mikronesien/Federated States of Micronesia/Chuuk		26. März 1910	Hellwig, Franz Emil
	7960b II	Tarospaten	Ozeanien/Mikronesien/Federated States of Micronesia/Chuuk		26. März 1910	Hellwig, Franz Emil
	7961a II	Tarospaten	Ozeanien/Mikronesien/Federated States of Micronesia/Chuuk		26. März 1910	Hellwig, Franz Emil

Please note that many designations in this list have been identified as faulty, outdated or as racist abuse since the inventories' original conception

Bild	Inventarnummer	Objektbezeichnung	Herkunft	Ethnie	Sammlungszeitraum	Sammler
	7961b II	Taroharke	Ozeanien/Mikronesien/Federated States of Micronesia/Chuuk		26. März 1910	Hellwig, Franz Emil
	7962 II	Taroharke	Ozeanien/Mikronesien/Federated States of Micronesia/Chuuk		26. März 1910	Hellwig, Franz Emil
	7963a II	Speer	Ozeanien/Mikronesien/Federated States of Micronesia/Chuuk		26. März 1910	Hellwig, Franz Emil
	7963b II	Maske	Ozeanien/Mikronesien/Federated States of Micronesia/Chuuk		26. März 1910	Hellwig, Franz Emil
	7964 II	Maske	Ozeanien/Mikronesien/Federated States of Micronesia/Chuuk		26. März 1910	Hellwig, Franz Emil
	7965 II	Maske - tapuanu	Ozeanien/Mikronesien/Federated States of Micronesia/Chuuk		26. März 1910	Hellwig, Franz Emil
	7966 II	Maske	Ozeanien/Mikronesien/Federated States of Micronesia/Chuuk		26. März 1910	Hellwig, Franz Emil
	7967 II	Maske - tapuanu	Ozeanien/Mikronesien/Federated States of Micronesia/Chuuk		26. März 1910	Hellwig, Franz Emil
	7968a II	Maske	Ozeanien/Mikronesien/Federated States of Micronesia/Chuuk		26. März 1910	Hellwig, Franz Emil
	7968b II	Maske	Ozeanien/Mikronesien/Federated States of Micronesia/Chuuk		26. März 1910	Hellwig, Franz Emil
	7969 II	Maske	Ozeanien/Mikronesien/Federated States of Micronesia/Chuuk		26. März 1910	Hellwig, Franz Emil
	7970 II	Maske - tapuanu	Ozeanien/Mikronesien/Federated States of Micronesia/Chuuk		26. März 1910	Hellwig, Franz Emil
	7971 II	Maske	Ozeanien/Mikronesien/Federated States of Micronesia/Chuuk		26. März 1910	Hellwig, Franz Emil
	7972 II	Maske	Ozeanien/Mikronesien/Federated States of Micronesia/Chuuk		26. März 1910	Hellwig, Franz Emil
	7973 II	Farbschüssel aus Ruk/Truk	Ozeanien/Mikronesien/Federated States of Micronesia/Chuuk		26. März 1910	Hellwig, Franz Emil
	7974 II	Hut aus Pandanusblatt	Ozeanien/Mikronesien/Federated States of Micronesia/Chuuk		26. März 1910	Hellwig, Franz Emil
	7975 II	Taroharke, von Lorr gekauft	Ozeanien/Mikronesien/Federated States of Micronesia/Chuuk		27. März 1910	Hellwig, Franz Emil
	7976 II	Schüssel	Ozeanien/Mikronesien/Federated States of Micronesia/Chuuk		27. März 1910	Hellwig, Franz Emil
	7977 II	Taroharke	Ozeanien/Mikronesien/Federated States of Micronesia/Chuuk		27. März 1910	Hellwig, Franz Emil

Please note that many designations in this list have been identified as faulty, outdated or as racist abuse since the inventories' original conception

Bild	Inventarnummer	Objektbezeichnung	Herkunft	Ethnie	Sammlungszeitraum	Sammler
	7978 II	Halskette	Ozeanien/Mikronesien/Federated States of Micronesia/Chuuk		27. März 1910	Hellwig, Franz Emil
	7979 II	Halskette	Ozeanien/Mikronesien/Federated States of Micronesia/Chuuk		27. März 1910	Hellwig, Franz Emil
	7980 II	Schopfband als Halskette	Ozeanien/Mikronesien/Federated States of Micronesia/Chuuk		27. März 1910	Hellwig, Franz Emil
	7981 II	Schildpatt-Brusthängering	Ozeanien/Mikronesien/Federated States of Micronesia/Chuuk		27. März 1910	Hellwig, Franz Emil
	7982 II	Halskette, auf Lorr gekauft	Ozeanien/Mikronesien/Federated States of Micronesia/Chuuk		27. März 1910	Hellwig, Franz Emil
	7983 II	Speer	Ozeanien/Mikronesien/Federated States of Micronesia/Chuuk		27. März 1910	Hellwig, Franz Emil
	7984 II	Hut aus Pandanusblatt	Ozeanien/Mikronesien/Federated States of Micronesia/Chuuk		27. März 1910	Hellwig, Franz Emil
	7985 II	Ohrring	Ozeanien/Mikronesien/Federated States of Micronesia/Chuuk		27. März 1910	Hellwig, Franz Emil
	7986 II	Keule	Ozeanien/Mikronesien/Federated States of Micronesia/Chuuk		27. März 1910	Hellwig, Franz Emil
	7987 II	Keule	Ozeanien/Mikronesien/Federated States of Micronesia/Chuuk		27. März 1910	Hellwig, Franz Emil
	7988 II	Speer	Ozeanien/Mikronesien/Federated States of Micronesia/Chuuk		27. März 1910	Hellwig, Franz Emil
	7989 II	Kokosschnur	Ozeanien/Mikronesien/Federated States of Micronesia/Chuuk		27. März 1910	Hellwig, Franz Emil
	7990 II	Halskette	Ozeanien/Mikronesien/Federated States of Micronesia/Chuuk		27. März 1910	Hellwig, Franz Emil
	7991 II	Armring	Ozeanien/Mikronesien/Federated States of Micronesia/Chuuk		27. März 1910	Hellwig, Franz Emil
	7992 II	Ohrring	Ozeanien/Mikronesien/Federated States of Micronesia/Chuuk		27. März 1910	Hellwig, Franz Emil
	7993 II	Keule	Ozeanien/Mikronesien/Federated States of Micronesia/Chuuk		27. März 1910	Hellwig, Franz Emil
	7994 II	Keule	Ozeanien/Mikronesien/Federated States of Micronesia/Chuuk		27. März 1910	Hellwig, Franz Emil
	7995 II	Keule	Ozeanien/Mikronesien/Federated States of Micronesia/Chuuk		27. März 1910	Hellwig, Franz Emil
	7996 II	Speer mit Rochenstacheln	Ozeanien/Mikronesien/Federated States of Micronesia/Chuuk		27. März 1910	Hellwig, Franz Emil

Please note that many designations in this list have been identified as faulty, outdated or as racist abuse since the inventories' original conception

Bild	Inventarnummer	Objektbezeichnung	Herkunft	Ethnie	Sammlungszeitraum	Sammler
	7997 II	Speer mit 4 Paar Zähnen	Ozeanien/Mikronesien/Federated States of Micronesia/Chuuk		27. März 1910	Hellwig, Franz Emil
	7998 II	Tarospaten	Ozeanien/Mikronesien/Federated States of Micronesia/Chuuk		27. März 1910	Hellwig, Franz Emil
	7999 II	Speerkeule	Ozeanien/Mikronesien/Federated States of Micronesia/Chuuk		27. März 1910	Hellwig, Franz Emil
	8000 II	langer 2-spitziger Speer	Ozeanien/Mikronesien/Federated States of Micronesia/Chuuk		27. März 1910	Hellwig, Franz Emil
	8000a I	Armring	Ozeanien/Melanesien/PNG/Morobe Province/Dorf Soabu		14. Januar 1909	Hellwig, Franz Emil
	8000b I	Armring	Ozeanien/Melanesien/PNG/Morobe Province/Dorf Soabu		14. Januar 1909	Hellwig, Franz Emil
	8000c I	Armring	Ozeanien/Melanesien/PNG/Morobe Province/Dorf Soabu		14. Januar 1909	Hellwig, Franz Emil
	8000d I	Armring	Ozeanien/Melanesien/PNG/Morobe Province/Dorf Soabu		14. Januar 1909	Hellwig, Franz Emil
	8001 I	Muschelmesser	Ozeanien/Melanesien/PNG/Morobe Province/Dorf Soabu		14. Januar 1909	Hellwig, Franz Emil
	8001 II	Keule	Ozeanien/Mikronesien/Federated States of Micronesia/Chuuk		27. März 1910	Hellwig, Franz Emil
	8002 I	Muschelgeld	Ozeanien/Melanesien/PNG/Morobe Province/Dorf Soabu		14. Januar 1909	Hellwig, Franz Emil
	8002 II	Speer	Ozeanien/Mikronesien/Federated States of Micronesia/Chuuk		27. März 1910	Hellwig, Franz Emil
	8003 I	Partie Muscheln	Ozeanien/Melanesien/PNG/Morobe Province/Dorf Soabu		14. Januar 1909	Hellwig, Franz Emil
	8003 II	Frauenschurz	Ozeanien/Mikronesien/Federated States of Micronesia/Chuuk		27. März 1910	Hellwig, Franz Emil
	8004 I	Kopfbank	Ozeanien/Melanesien/PNG/Morobe Province/Dorf Soabu		14. Januar 1909	Hellwig, Franz Emil
	8004 II	Frauenschurz	Ozeanien/Mikronesien/Federated States of Micronesia/Chuuk		27. März 1910	Hellwig, Franz Emil
	8005 I	Armband	Ozeanien/Melanesien/PNG/Morobe Province/Dorf Soabu		14. Januar 1909	Hellwig, Franz Emil
	8005 II	Frauenschurz	Ozeanien/Mikronesien/Federated States of Micronesia/Chuuk		27. März 1910	Hellwig, Franz Emil
	8006 I	Strähne Muschelgeld	Ozeanien/Melanesien/PNG/Morobe Province/Dorf Soabu		14. Januar 1909	Hellwig, Franz Emil

Please note that many designations in this list have been identified as faulty, outdated or as racist abuse since the inventories' original conception

Bild	Inventarnummer	Objektbezeichnung	Herkunft	Ethnie	Sammlungszeitraum	Sammler
	8006a II	Halskette	Ozeanien/Mikronesien/Federated States of Micronesia/Chuuk		27. März 1910	Hellwig, Franz Emil
	8006b II	Schildpatt-Brustring	Ozeanien/Mikronesien/Federated States of Micronesia/Chuuk		27. März 1910	Hellwig, Franz Emil
	8006c II	Schildpatt-Brustring	Ozeanien/Mikronesien/Federated States of Micronesia/Chuuk		27. März 1910	Hellwig, Franz Emil
	8006d II	Schildpatt-Brustring	Ozeanien/Mikronesien/Federated States of Micronesia/Chuuk		27. März 1910	Hellwig, Franz Emil
	8006e II	Konus-Ohrring	Ozeanien/Mikronesien/Federated States of Micronesia/Chuuk		27. März 1910	Hellwig, Franz Emil
	8006f II	Konus-Ohrring	Ozeanien/Mikronesien/Federated States of Micronesia/Chuuk		27. März 1910	Hellwig, Franz Emil
	8006g II	Konus-Ohrring	Ozeanien/Mikronesien/Federated States of Micronesia/Chuuk		27. März 1910	Hellwig, Franz Emil
	8006h II	Ohrring aus Perlmuttern	Ozeanien/Mikronesien/Federated States of Micronesia/Chuuk		27. März 1910	Hellwig, Franz Emil
	8006i II	Ohrring aus Perlmuttern	Ozeanien/Mikronesien/Federated States of Micronesia/Chuuk		27. März 1910	Hellwig, Franz Emil
	8007 I	Muschelgeldschale	Ozeanien/Melanesien/PNG/Morobe Province/Dorf Soabu		14. Januar 1909	Hellwig, Franz Emil
	8007 II	Schildpatt-Brustring	Ozeanien/Mikronesien/Federated States of Micronesia/Chuuk		27. März 1910	Hellwig, Franz Emil
	8008 I	Kanukasten - Teil eines Kanukasten -beschnitzte Planke im Tamistil	Ozeanien/Melanesien/PNG/Morobe Province/Dorf Soabu		14. Januar 1909	Hellwig, Franz Emil
	8008 II	Frauenschurz	Ozeanien/Mikronesien/Federated States of Micronesia/Chuuk		27. März 1910	Hellwig, Franz Emil
	8009 I	Kalkspatel	Ozeanien/Melanesien/PNG/Morobe Province/Dorf Soabu		14. Januar 1909	Hellwig, Franz Emil
	8009 II	Frauenschurz	Ozeanien/Mikronesien/Federated States of Micronesia/Chuuk		27. März 1910	Hellwig, Franz Emil
	8010 I	Kopfbank	Ozeanien/Melanesien/PNG/Morobe Province/Dorf Soabu / Dorfteil Lauwui		15. Januar 1909	Hellwig, Franz Emil
	8010a II	Frauenschurz	Ozeanien/Mikronesien/Federated States of Micronesia/Chuuk		27. März 1910	Hellwig, Franz Emil
	8010b II	kleiner Tarostampfer für Kinder	Ozeanien/Mikronesien/Federated States of Micronesia/Chuuk		27. März 1910	Hellwig, Franz Emil

Please note that many designations in this list have been identified as faulty, outdated or as racist abuse since the inventories´ original conception

Bild	Inventarnummer	Objektbezeichnung	Herkunft	Ethnie	Sammlungszeitraum	Sammler
	8011 I	Holzschwert/ Tanzkeule im Tami-Stil	Ozeanien/Melanesien/PNG/Morobe Province/Dorf Soabu / Dorfteil Lauwui		15. Januar 1909	Hellwig, Franz Emil
	8011 II	großer Tarostampfer	Ozeanien/Mikronesien/Federated States of Micronesia/Chuuk		27. März 1910	Hellwig, Franz Emil
	8012 I	Schildpatt Armring	Ozeanien/Melanesien/PNG/Morobe Province/Dorf Soabu / Dorfteil Lauwui		15. Januar 1909	Hellwig, Franz Emil
	8012 II	Frauenschurz	Ozeanien/Mikronesien/Federated States of Micronesia/Chuuk		27. März 1910	Hellwig, Franz Emil
	8013 I	Schildpatt Armring	Ozeanien/Melanesien/PNG/Morobe Province/Dorf Soabu / Dorfteil Lauwui		15. Januar 1909	Hellwig, Franz Emil
	8013 II	Halskette	Ozeanien/Mikronesien/Federated States of Micronesia/Chuuk		27. März 1910	Hellwig, Franz Emil
	8014 I	Beilstiel	Ozeanien/Melanesien/PNG/Morobe Province/Dorf Soabu / Dorfteil Lauwui		15. Januar 1909	Hellwig, Franz Emil
	8014 II	Hänger	Ozeanien/Mikronesien/Federated States of Micronesia/Chuuk		27. März 1910	Hellwig, Franz Emil
	8015 I	Beilstiel	Ozeanien/Melanesien/PNG/Morobe Province/Dorf Soabu / Dorfteil Lauwui		15. Januar 1909	Hellwig, Franz Emil
	8015 II	Schüssel	Ozeanien/Mikronesien/Federated States of Micronesia/Chuuk		27. März 1910	Hellwig, Franz Emil
	8016 I	Kokosraspel	Ozeanien/Melanesien/PNG/Morobe Province/Dorf Soabu / Dorfteil Lauwui		15. Januar 1909	Hellwig, Franz Emil
	8016 II	Schüssel	Ozeanien/Mikronesien/Federated States of Micronesia/Chuuk		27. März 1910	Hellwig, Franz Emil
	8017 I	Kanuverzierung	Ozeanien/Melanesien/PNG/Morobe Province/Dorf Soabu / Dorfteil Lauwui		15. Januar 1909	Hellwig, Franz Emil
	8017 II	Schüssel	Ozeanien/Mikronesien/Federated States of Micronesia/Chuuk		27. März 1910	Hellwig, Franz Emil
	8018 I	Beilstiel	Ozeanien/Melanesien/PNG/Morobe		15. Januar 1909	Hellwig, Franz

Please note that many designations in this list have been identified as faulty, outdated or as racist abuse since the inventories' original conception

Bild	Inventarnummer	Objektbezeichnung	Herkunft	Ethnie	Sammlungszeitraum	Sammler
			Province/Dorf Soabu / Dorfteil Lauwui			Emil
	8018 II	Schüssel	Ozeanien/Mikronesien/Federated States of Micronesia/Chuuk		27. März 1910	Hellwig, Franz Emil
	8019 I	Beilstiel, ohne Klinge	Ozeanien/Melanesien/PNG/Morobe Province/Dorf Soabu / Dorfteil Lauwui		15. Januar 1909	Hellwig, Franz Emil
	8019 II	Schüssel	Ozeanien/Mikronesien/Federated States of Micronesia/Chuuk		27. März 1910	Hellwig, Franz Emil
	8020 I	Schale	Ozeanien/Melanesien/PNG/Morobe Province/Dorf Soabu / Dorfteil Lauwui		15. Januar 1909	Hellwig, Franz Emil
	8020 II	Schüssel	Ozeanien/Mikronesien/Federated States of Micronesia/Chuuk		27. März 1910	Hellwig, Franz Emil
	8021 I	Nasenstab aus Muschel für Weiber	Ozeanien/Melanesien/PNG/Morobe Province/Dorf Soabu / Dorfteil Lauwui		15. Januar 1909	Hellwig, Franz Emil
	8021a II	Paddel	Ozeanien/Mikronesien/Federated States of Micronesia/Chuuk		28. März 1910	Hellwig, Franz Emil
	8021b II	Doppelkanu / Geistersitz	Ozeanien/Mikronesien/Federated States of Micronesia/Chuuk		1910	Sarfert, Ernst
	8022 I	Ohrring	Ozeanien/Melanesien/PNG/Morobe Province/Dorf Soabu / Dorfteil Lauwui		15. Januar 1909	Hellwig, Franz Emil
	8022 II	Gürtel	Ozeanien/Mikronesien/Federated States of Micronesia/Chuuk		28. März 1910	Hellwig, Franz Emil
	8023 I	Kamm	Ozeanien/Melanesien/PNG/Morobe Province/Dorf Soabu / Dorfteil Lauwui		15. Januar 1909	Hellwig, Franz Emil
	8023 II	Gürtel	Ozeanien/Mikronesien/Federated States of Micronesia/Chuuk		28. März 1910	Hellwig, Franz Emil
	8024 I	Ohrring	Ozeanien/Melanesien/PNG/Morobe Province/Dorf Soabu / Dorfteil Lauwui		15. Januar 1909	Hellwig, Franz Emil
	8024 II	Ohrgehänge	Ozeanien/Mikronesien/Federated States of Micronesia/Chuuk		28. März 1910	Hellwig, Franz Emil
	8025 I	Bambusbüchse mit Fischhaken u. künstlichen Fliegen	Ozeanien/Melanesien/PNG/Morobe Province/Dorf Soabu / Dorfteil Lauwui		15. Januar 1909	Hellwig, Franz Emil

Please note that many designations in this list have been identified as faulty, outdated or as racist abuse since the inventories' original conception

Bild	Inventarnummer	Objektbezeichnung	Herkunft	Ethnie	Sammlungszeitraum	Sammler
	8025 II	Gürtel	Ozeanien/Mikronesien/Federated States of Micronesia/Chuuk		28. März 1910	Hellwig, Franz Emil
	8026 I	Fischhaken	Ozeanien/Melanesien/PNG/Morobe Province/Dorf Soabu / Dorfteil Lauwui		15. Januar 1909	Hellwig, Franz Emil
	8026 II	Tasche aus Kokosschnur gestrickt	Ozeanien/Mikronesien/Federated States of Micronesia/Chuuk		28. März 1910	Hellwig, Franz Emil
	8027 I	Fischhaken	Ozeanien/Melanesien/PNG/Morobe Province/Dorf Soabu / Dorfteil Lauwui		15. Januar 1909	Hellwig, Franz Emil
	8027 II	Tasche aus Kokosschnur gestrickt	Ozeanien/Mikronesien/Federated States of Micronesia/Chuuk		28. März 1910	Hellwig, Franz Emil
	8028 I	Fischhaken	Ozeanien/Melanesien/PNG/Morobe Province/Dorf Soabu / Dorfteil Lauwui		15. Januar 1909	Hellwig, Franz Emil
	8028 II	Brustring	Ozeanien/Mikronesien/Federated States of Micronesia/Chuuk		28. März 1910	Hellwig, Franz Emil
	8029 I	Fischhaken	Ozeanien/Melanesien/PNG/Morobe Province/Dorf Soabu / Dorfteil Lauwui		15. Januar 1909	Hellwig, Franz Emil
	8029a II	Brustring	Ozeanien/Mikronesien/Federated States of Micronesia/Chuuk		28. März 1910	Hellwig, Franz Emil
	8029b II	Brustring	Ozeanien/Mikronesien/Federated States of Micronesia/Chuuk		28. März 1910	Hellwig, Franz Emil
	8030 I	Fischhaken	Ozeanien/Melanesien/PNG/Morobe Province/Dorf Soabu / Dorfteil Lauwui		15. Januar 1909	Hellwig, Franz Emil
	8030 II	Armring; Schildpatt	Ozeanien/Mikronesien/Federated States of Micronesia/Chuuk		28. März 1910	Hellwig, Franz Emil
	8031 I	Fischhaken mit Muschel	Ozeanien/Melanesien/PNG/Morobe Province/Dorf Soabu / Dorfteil Lauwui		15. Januar 1909	Hellwig, Franz Emil
	8031 II	gürtelartiger Nackenschmuck	Ozeanien/Mikronesien/Federated States of Micronesia/Chuuk		28. März 1910	Hellwig, Franz Emil
	8032 I	Fischhaken mit Muschel	Ozeanien/Melanesien/PNG/Morobe Province/Dorf Soabu / Dorfteil Lauwui		15. Januar 1909	Hellwig, Franz Emil
	8032 II	Keule	Ozeanien/Mikronesien/Federated States of Micronesia/Chuuk		28. März 1910	Hellwig, Franz Emil

Please note that many designations in this list have been identified as faulty, outdated or as racist abuse since the inventories´ original conception

Bild	Inventarnummer	Objektbezeichnung	Herkunft	Ethnie	Sammlungszeitraum	Sammler
	8033 I	Fischhaken mit Muschel	Ozeanien/Melanesien/PNG/Morobe Province/Dorf Soabu / Dorfteil Lauwui		15. Januar 1909	Hellwig, Franz Emil
	8033 II	Keule	Ozeanien/Mikronesien/Federated States of Micronesia/Chuuk		28. März 1910	Hellwig, Franz Emil
	8034 I	Fischhaken mit Muschel	Ozeanien/Melanesien/PNG/Morobe Province/Dorf Soabu / Dorfteil Lauwui		15. Januar 1909	Hellwig, Franz Emil
	8034 II	Speer	Ozeanien/Mikronesien/Federated States of Micronesia/Chuuk		28. März 1910	Hellwig, Franz Emil
	8035 I	Fischhaken mit Muschel	Ozeanien/Melanesien/PNG/Morobe Province/Dorf Soabu / Dorfteil Lauwui		15. Januar 1909	Hellwig, Franz Emil
	8035 II	Keule	Ozeanien/Mikronesien/Federated States of Micronesia/Chuuk		28. März 1910	Hellwig, Franz Emil
	8036 I	Fischhaken mit Muschel	Ozeanien/Melanesien/PNG/Morobe Province/Dorf Soabu / Dorfteil Lauwui		15. Januar 1909	Hellwig, Franz Emil
	8036 II	Kanu zum Aufhängen im Haus als Sitz der Geister	Ozeanien/Mikronesien/Federated States of Micronesia/Chuuk		28. März 1910	Hellwig, Franz Emil
	8037 I	Fischhaken mit Muschel	Ozeanien/Melanesien/PNG/Morobe Province/Dorf Soabu / Dorfteil Lauwui		15. Januar 1909	Hellwig, Franz Emil
	8037 II	Frauenschurz aus Satawan	Ozeanien/Mikronesien/Federated States of Micronesia/Chuuk		28. März 1910	Hellwig, Franz Emil
	8038 I	Fischhaken mit Muschel	Ozeanien/Melanesien/PNG/Morobe Province/Dorf Soabu / Dorfteil Lauwui		15. Januar 1909	Hellwig, Franz Emil
	8038 II	Frauenschurz	Ozeanien/Mikronesien/Federated States of Micronesia/Chuuk		28. März 1910	Hellwig, Franz Emil
	8039 I	Fischhaken mit Muschel	Ozeanien/Melanesien/PNG/Morobe Province/Dorf Soabu / Dorfteil Lauwui		15. Januar 1909	Hellwig, Franz Emil
	8039 II	Frauenschurz	Ozeanien/Mikronesien/Federated States of Micronesia/Chuuk		28. März 1910	Hellwig, Franz Emil
	8040 I	Fischhaken	Ozeanien/Melanesien/PNG/Morobe Province/Dorf Soabu / Dorfteil Lauwui		15. Januar 1909	Hellwig, Franz Emil
	8040 II	Frauenschurz	Ozeanien/Mikronesien/Federated		28. März 1910	Hellwig, Franz

Please note that many designations in this list have been identified as faulty, outdated or as racist abuse since the inventories' original conception

Bild	Inventarnummer	Objektbezeichnung	Herkunft	Ethnie	Sammlungszeitraum	Sammler
			States of Micronesia/Chuuk			Emil
	8041 I	Fischhaken	Ozeanien/Melanesien/PNG/Morobe Province/Dorf Soabu / Dorfteil Lauwui		15. Januar 1909	Hellwig, Franz Emil
	8041 II	Kanu für 4 Mann	Ozeanien/Mikronesien/Federated States of Micronesia/Chuuk		28. März 1910	Hellwig, Franz Emil
	8042 I	Fischnetzgriff	Ozeanien/Melanesien/PNG/Morobe Province/Dorf Soabu / Dorfteil Lauwui		15. Januar 1909	Hellwig, Franz Emil
	8042 II	Kragen aus europäischem Stoff	Ozeanien/Mikronesien/Federated States of Micronesia/Chuuk		28. März 1910	Hellwig, Franz Emil
	8043 I	Fischhaken	Ozeanien/Melanesien/PNG/Morobe Province/Dorf Soabu / Dorfteil Lauwui		15. Januar 1909	Hellwig, Franz Emil
	8043 II	Kette	Ozeanien/Mikronesien/Federated States of Micronesia/Chuuk		28. März 1910	Hellwig, Franz Emil
	8044 I	Fischhaken	Ozeanien/Melanesien/PNG/Morobe Province/Dorf Soabu / Dorfteil Lauwui		15. Januar 1909	Hellwig, Franz Emil
	8044 II	Kette	Ozeanien/Mikronesien/Federated States of Micronesia/Chuuk		28. März 1910	Hellwig, Franz Emil
	8045 I	Fischhaken	Ozeanien/Melanesien/PNG/Morobe Province/Dorf Soabu / Dorfteil Lauwui		15. Januar 1909	Hellwig, Franz Emil
	8045 II	Paddel	Ozeanien/Mikronesien/Federated States of Micronesia/Chuuk		27. März 1910	Hellwig, Franz Emil
	8046 I	Fischhaken	Ozeanien/Melanesien/PNG/Morobe Province/Dorf Soabu / Dorfteil Lauwui		15. Januar 1909	Hellwig, Franz Emil
	8046 II	Schildpatt Armring	Ozeanien/Mikronesien/Federated States of Micronesia/Chuuk		27. März 1910	Hellwig, Franz Emil
	8047 I	Fischhaken	Ozeanien/Melanesien/PNG/Morobe Province/Dorf Soabu / Dorfteil Lauwui		15. Januar 1909	Hellwig, Franz Emil
	8047 II	Schildpatt Armring	Ozeanien/Mikronesien/Federated States of Micronesia/Chuuk		27. März 1910	Hellwig, Franz Emil
	8048 I	Netzgabel	Ozeanien/Melanesien/PNG/Morobe Province/Dorf Soabu / Dorfteil Lauwui		15. Januar 1909	Hellwig, Franz Emil

Please note that many designations in this list have been identified as faulty, outdated or as racist abuse since the inventories' original conception

Bild	Inventarnummer	Objektbezeichnung	Herkunft	Ethnie	Sammlungszeitraum	Sammler
	8048a II	Tarostampfer aus Korallenstein	Ozeanien/Mikronesien/Federated States of Micronesia/Chuuk		27. März 1910	Hellwig, Franz Emil
	8048b II	Tarostampfer aus Korallenstein	Ozeanien/Mikronesien/Federated States of Micronesia/Chuuk		27. März 1910	Hellwig, Franz Emil
	8049 I	Muschelgeld	Ozeanien/Melanesien/PNG/Morobe Province/Dorf Soabu / Dorfteil Lauwui		15. Januar 1909	Hellwig, Franz Emil
	8049 II	Tarostampfer aus Korallenstein	Ozeanien/Mikronesien/Federated States of Micronesia/Chuuk		27. März 1910	Hellwig, Franz Emil
	8050 I	Brustschmuck für Kinder (kleine Muschel; Conus)	Ozeanien/Melanesien/PNG/Morobe Province/Dorf Soabu		15. Januar 1909	Hellwig, Franz Emil
	8050 II	Fingerring, mittelmäßig gut geschliffen	Ozeanien/Mikronesien/Federated States of Micronesia/Chuuk		30. März 1910	Hellwig, Franz Emil
	8051 I	Armring	Ozeanien/Melanesien/PNG/Morobe Province/Dorf Soabu		15. Januar 1909	Hellwig, Franz Emil
	8051 II	Männergürtel gewebt	Ozeanien/Mikronesien/Federated States of Micronesia/Chuuk		31. März 1910	Hellwig, Franz Emil
	8052 I	Muschelgeldschale / Arbeitsplatte	Ozeanien/Melanesien/PNG/Morobe Province/Dorf Soabu / Dorfteil Lauwui		15. Januar 1909	Hellwig, Franz Emil
	8052 II	Frauenschurz	Ozeanien/Mikronesien/Federated States of Micronesia/Chuuk		31. März 1910	Hellwig, Franz Emil
	8053 I	Kokosraspelklinge aus Muschel	Ozeanien/Melanesien/PNG/Morobe Province/Dorf Soabu		15. Januar 1909	Hellwig, Franz Emil
	8053 II	Frauenschurz	Ozeanien/Mikronesien/Federated States of Micronesia/Chuuk		31. März 1910	Hellwig, Franz Emil
	8054 I	Kokosraspelklinge	Ozeanien/Melanesien/PNG/Morobe Province/Dorf Soabu		15. Januar 1909	Hellwig, Franz Emil
	8054 II	Frauenschurz	Ozeanien/Mikronesien/Federated States of Micronesia/Chuuk		31. März 1910	Hellwig, Franz Emil
	8055 I	Kokosraspelklinge	Ozeanien/Melanesien/PNG/Morobe Province/Dorf Soabu		15. Januar 1909	Hellwig, Franz Emil
	8055 II	Firststütze [aus 2 beschnitzten Pfosten bestehend]	Ozeanien/Mikronesien/Federated States of Micronesia/Chuuk		31. März 1910	Hellwig, Franz Emil
	8056 I	Erdprobe eßbar	Ozeanien/Melanesien/PNG/Morobe		15. Januar 1909	Hellwig, Franz

Please note that many designations in this list have been identified as faulty, outdated or as racist abuse since the inventories' original conception

Bild	Inventarnummer	Objektbezeichnung	Herkunft	Ethnie	Sammlungszeitraum	Sammler
			Province/Dorf Soabu			Emil
	8056 II	Firststütze	Ozeanien/Mikronesien/Federated States of Micronesia/Chuuk		31. März 1910	Hellwig, Franz Emil
	8057 I	Stück Rinde von Borulinum [?]	Ozeanien/Melanesien/PNG/Morobe Province/Dorf Soabu		15. Januar 1909	Hellwig, Franz Emil
	8057 II	Tridana-Beilklinge + in Eile gepfuschter Stiel	Ozeanien/Mikronesien/Federated States of Micronesia/Chuuk		31. März 1910	Hellwig, Franz Emil
	8058 I	Erdprobe, schwarz	Ozeanien/Melanesien/PNG/Morobe Province/Dorf Soabu		15. Januar 1909	Hellwig, Franz Emil
	8058 II	Keule	Ozeanien/Mikronesien/Federated States of Micronesia/Chuuk		31. März 1910	Hellwig, Franz Emil
	8059 I	Erdprobe, schwarz	Ozeanien/Melanesien/PNG/Morobe Province/Dorf Soabu		15. Januar 1909	Hellwig, Franz Emil
	8059a II	Speer	Ozeanien/Mikronesien/Federated States of Micronesia/Chuuk		31. März 1910	Hellwig, Franz Emil
	8059b II	Speer	Ozeanien/Mikronesien/Federated States of Micronesia/Chuuk		31. März 1910	Hellwig, Franz Emil
	8059c II	Speer	Ozeanien/Mikronesien/Federated States of Micronesia/Chuuk		31. März 1910	Hellwig, Franz Emil
	8060 I	Brustschmuck	Ozeanien/Melanesien/PNG/Morobe Province/Dorf Soabu		15. Januar 1909	Hellwig, Franz Emil
	8060a II	Kokosraspel	Ozeanien/Mikronesien/Federated States of Micronesia/Chuuk		31. März 1910	Hellwig, Franz Emil
	8060b II	Speer	Ozeanien/Mikronesien/Federated States of Micronesia/Chuuk		31. März 1910	Hellwig, Franz Emil
	8060c II	Speer	Ozeanien/Mikronesien/Federated States of Micronesia/Chuuk		31. März 1910	Hellwig, Franz Emil
	8060d II	Speer	Ozeanien/Mikronesien/Federated States of Micronesia/Chuuk		31. März 1910	Hellwig, Franz Emil
	8061 I	Muschelmesser aus Muschel	Ozeanien/Melanesien/PNG/Morobe Province/Dorf Soabu		15. Januar 1909	Hellwig, Franz Emil
	8061 II	Keule	Ozeanien/Mikronesien/Federated States of Micronesia/Chuuk		31. März 1910	Hellwig, Franz Emil
	8062 I	Muschelmesser aus Muschel	Ozeanien/Melanesien/PNG/Morobe Province/Dorf Soabu		15. Januar 1909	Hellwig, Franz Emil
	8062 II	große Tasche	Ozeanien/Mikronesien/Federated States of Micronesia/Chuuk		31. März 1910	Hellwig, Franz Emil

Please note that many designations in this list have been identified as racist, offended or as racist abuse since the inventories original conception

Bild	Inventarnummer	Objektbezeichnung	Herkunft	Ethnie	Sammlungszeitraum	Sammler
	8063 I	Muschelmesser aus Muschel	Ozeanien/Melanesien/PNG/Morobe Province/Dorf Soabu		15. Januar 1909	Hellwig, Franz Emil
	8063a II	Webstuhl	Ozeanien/Mikronesien/Federated States of Micronesia/Chuuk		31. März 1910	Hellwig, Franz Emil
	8063b II	Frauenschurz	Ozeanien/Mikronesien/Federated States of Micronesia/Chuuk		31. März 1910	Hellwig, Franz Emil
	8064 I	Schüssel	Ozeanien/Melanesien/PNG/Morobe Province/Dorf Soabu		15. Januar 1909	Hellwig, Franz Emil
	8064 II	Fischspeer mit 12 Zinken	Ozeanien/Mikronesien/Federated States of Micronesia/Chuuk		31. März 1910	Hellwig, Franz Emil
	8065 I	Schüssel	Ozeanien/Melanesien/PNG/Morobe Province/Dorf Soabu		15. Januar 1909	Hellwig, Franz Emil
	8065 II	Fischspeer	Ozeanien/Mikronesien/Federated States of Micronesia/Chuuk		31. März 1910	Hellwig, Franz Emil
	8066 I	Kamm	Ozeanien/Melanesien/PNG/Morobe Province/Dorf Soabu		15. Januar 1909	Hellwig, Franz Emil
	8066 II	Keule	Ozeanien/Mikronesien/Federated States of Micronesia/Chuuk		31. März 1910	Hellwig, Franz Emil
	8067 I	Kamm	Ozeanien/Melanesien/PNG/Morobe Province/Dorf Soabu		15. Januar 1909	Hellwig, Franz Emil
	8067 II	Keule	Ozeanien/Mikronesien/Federated States of Micronesia/Chuuk		31. März 1910	Hellwig, Franz Emil
	8068 I	Kamm	Ozeanien/Melanesien/PNG/Morobe Province/Dorf Soabu		15. Januar 1909	Hellwig, Franz Emil
	8068 II	Fischspeer	Ozeanien/Mikronesien/Federated States of Micronesia/Chuuk		31. März 1910	Hellwig, Franz Emil
	8069 I	Schleifholz	Ozeanien/Melanesien/PNG/Morobe Province/Dorf Soabu		15. Januar 1909	Hellwig, Franz Emil
	8069 II	Kamm	Ozeanien/Mikronesien/Federated States of Micronesia/Chuuk		31. März 1910	Hellwig, Franz Emil
	8070 I	Weibertanzgürtel	Ozeanien/Melanesien/PNG/Morobe Province/Dorf Soabu		15. Januar 1909	Hellwig, Franz Emil
	8070a II	Kokosbüchse	Ozeanien/Mikronesien/Federated States of Micronesia/Chuuk		31. März 1910	Hellwig, Franz Emil
	8070b II	Kamm	Ozeanien/Mikronesien/Federated States of Micronesia/Chuuk		31. März 1910	Hellwig, Franz Emil
	8070c II	Kamm	Ozeanien/Mikronesien/Federated States of Micronesia/Chuuk		31. März 1910	Hellwig, Franz Emil

Please note that many designations in this list have been identified as faulty, outdated or as racist abuse since the inventories' original conception

Bild	Inventarnummer	Objektbezeichnung	Herkunft	Ethnie	Sammlungszeitraum	Sammler
	8071 I	Brustschmuck	Ozeanien/Melanesien/PNG/Morobe Province/Dorf Soabu		15. Januar 1909	Hellwig, Franz Emil
	8071 II	Schleuderstein	Ozeanien/Mikronesien/Federated States of Micronesia/Chuuk		31. März 1910	Hellwig, Franz Emil
	8072 II	Schleuderstein	Ozeanien/Mikronesien/Federated States of Micronesia/Chuuk		31. März 1910	Hellwig, Franz Emil
	8072a I	Rochenstacheln [?]	Ozeanien/Melanesien/PNG/Morobe Province/Dorf Soabu		15. Januar 1909	Hellwig, Franz Emil
	8072b I	Rochenstachel [?]	Ozeanien/Melanesien/PNG/Morobe Province/Dorf Soabu		15. Januar 1909	Hellwig, Franz Emil
	8072c I	Rochenstachel [?]	Ozeanien/Melanesien/PNG/Morobe Province/Dorf Soabu		15. Januar 1909	Hellwig, Franz Emil
	8072d I	Rochenstachel [?]	Ozeanien/Melanesien/PNG/Morobe Province/Dorf Soabu		15. Januar 1909	Hellwig, Franz Emil
	8073 I	Grasmodell [?]	Ozeanien/Melanesien/PNG/Morobe Province/Dorf Soabu		15. Januar 1909	Hellwig, Franz Emil
	8073 II	Kamm, breit, geschnitzt	Ozeanien/Mikronesien/Federated States of Micronesia/Chuuk		31. März 1910	Hellwig, Franz Emil
	8074 I	Netztasche- Bilum	Ozeanien/Melanesien/PNG/Morobe Province/Dorf Soabu		15. Januar 1909	Hellwig, Franz Emil
	8074 II	Kamm, mit Schnitzerei	Ozeanien/Mikronesien/Federated States of Micronesia/Chuuk		31. März 1910	Hellwig, Franz Emil
	8075 I	Netztasche	Ozeanien/Melanesien/PNG/Morobe Province/Dorf Soabu		15. Januar 1909	Hellwig, Franz Emil
	8075 II	Kamm, breit	Ozeanien/Mikronesien/Federated States of Micronesia/Chuuk		31. März 1910	Hellwig, Franz Emil
	8076 I	Netztasche	Ozeanien/Melanesien/PNG/Morobe Province/Dorf Soabu		15. Januar 1909	Hellwig, Franz Emil
	8076 II	Kamm	Ozeanien/Mikronesien/Federated States of Micronesia/Chuuk		31. März 1910	Hellwig, Franz Emil
	8077 I	Netztasche	Ozeanien/Melanesien/PNG/Morobe Province/Dorf Soabu		15. Januar 1909	Hellwig, Franz Emil
	8077 II	Tarostampfer	Ozeanien/Mikronesien/Federated States of Micronesia/Chuuk		31. März 1910	Hellwig, Franz Emil
	8078 I	Netztasche	Ozeanien/Melanesien/PNG/Morobe Province/Dorf Soabu		15. Januar 1909	Hellwig, Franz Emil
	8078 II	Schüssel	Ozeanien/Mikronesien/Federated States of Micronesia/Chuuk		31. März 1910	Hellwig, Franz Emil

Please note that many designations in this list have been identified as faulty, outdated or as racist abuse since the inventories' original conception

Bild	Inventarnummer	Objektbezeichnung	Herkunft	Ethnie	Sammlungszeitraum	Sammler
	8079 I	Netztasche der Gebirgsleute, Bilum	Ozeanien/Melanesien/PNG/Morobe Province/Dorf Soabu		15. Januar 1909	Hellwig, Franz Emil
	8079 II	Ohrgehänge	Ozeanien/Mikronesien/Federated States of Micronesia/Chuuk		1. April 1910	Hellwig, Franz Emil
	8080 I	Tragtasche	Ozeanien/Melanesien/PNG/Morobe Province/Dorf Soabu		15. Januar 1909	Hellwig, Franz Emil
	8080 II	Tarostampfer	Ozeanien/Mikronesien/Federated States of Micronesia/Chuuk		1. April 1910	Hellwig, Franz Emil
	8081 I	Tragtasche	Ozeanien/Melanesien/PNG/Morobe Province/Dorf Soabu		15. Januar 1909	Hellwig, Franz Emil
	8081 II	Schädel ohne Unterkiefer	Ozeanien/Mikronesien/Federated States of Micronesia/Chuuk		1. April 1910	Hellwig, Franz Emil
	8082 I	Tragtasche- klein, Bilum	Ozeanien/Melanesien/PNG/Morobe Province/Dorf Soabu		15. Januar 1909	Hellwig, Franz Emil
	8082 II	Tarostampfer	Ozeanien/Mikronesien/Federated States of Micronesia/Chuuk		1. April 1910	Hellwig, Franz Emil
	8083 I	Tragtasche, Bilum, klein	Ozeanien/Melanesien/PNG/Morobe Province/Dorf Soabu		15. Januar 1909	Hellwig, Franz Emil
	8083 II	Webschwert	Ozeanien/Mikronesien/Federated States of Micronesia/Chuuk		1. April 1910	Hellwig, Franz Emil
	8084 I	Tragtasche	Ozeanien/Melanesien/PNG/Morobe Province/Dorf Soabu		15. Januar 1909	Hellwig, Franz Emil
	8084 II	Speer mit Rochenstachel	Ozeanien/Mikronesien/Federated States of Micronesia/Pohnpei		21. März 1910	Hellwig, Franz Emil
	8085 I	Netztasche aus Naturfaser geflochten (eingefärbt: rot, blau)	Ozeanien/Melanesien/PNG/Morobe Province/Dorf Soabu		15. Januar 1909	Hellwig, Franz Emil
	8085 II	Speer aus Pandanusholz	Ozeanien/Mikronesien/Federated States of Micronesia/Chuuk		26. März 1910	Hellwig, Franz Emil
	8086 I	Netztasche	Ozeanien/Melanesien/PNG/Morobe Province/Dorf Soabu		15. Januar 1909	Hellwig, Franz Emil
	8086 II	Speer aus Pandanusholz	Ozeanien/Mikronesien/Federated States of Micronesia/Chuuk		26. März 1910	Hellwig, Franz Emil
	8087 I	Netztasche	Ozeanien/Melanesien/PNG/Morobe Province/Dorf Soabu		15. Januar 1909	Hellwig, Franz Emil
	8087 II	Speer aus Pandanusholz	Ozeanien/Mikronesien/Federated States of Micronesia/Chuuk		26. März 1910	Hellwig, Franz Emil
	8088 I	Netztasche	Ozeanien/Melanesien/PNG/Morobe		15. Januar 1909	Hellwig, Franz

Please note that many designations in this institute have been identified as faulty, outdated or as racist abuse since the inventories´ original conception

Bild	Inventarnummer	Objektbezeichnung	Herkunft	Ethnie	Sammlungszeitraum	Sammler
			Province/Dorf Soabu			Emil
	8088 II	Strohhut aus Kokosblatt	Ozeanien/Mikronesien/Federated States of Micronesia/Pohnpei		23. März 1910	Hellwig, Franz Emil
	8089 I	Netztasche, klein, Bilum	Ozeanien/Melanesien/PNG/Morobe Province/Dorf Soabu		15. Januar 1909	Hellwig, Franz Emil
	8089 II	Kamm	Ozeanien/Mikronesien/Federated States of Micronesia/Chuuk		1. April 1910	Hellwig, Franz Emil
	8090 I	Kanukasten-Querbrett	Ozeanien/Melanesien/PNG/Morobe Province/Dorf Soabu		15. Januar 1909	Hellwig, Franz Emil
	8090 II	Brustring aus Schildpatt	Ozeanien/Mikronesien/Federated States of Micronesia/Chuuk		1. April 1910	Hellwig, Franz Emil
	8091 I	Kanukasten-Querbrett	Ozeanien/Melanesien/PNG/Morobe Province/Dorf Soabu		15. Januar 1909	Hellwig, Franz Emil
	8091 II	Tanzstock	Ozeanien/Mikronesien/Federated States of Micronesia/Chuuk		1. April 1910	Hellwig, Franz Emil
	8092 I	Schale	Ozeanien/Melanesien/PNG/Morobe Province/Dorf Soabu		15. Januar 1909	Hellwig, Franz Emil
	8092 II	Gürtel	Ozeanien/Mikronesien/Federated States of Micronesia/Chuuk		1. April 1910	Hellwig, Franz Emil
	8093 I	Schale für Kinder	Ozeanien/Melanesien/PNG/Morobe Province/Dorf Soabu		15. Januar 1909	Hellwig, Franz Emil
	8093 II	Männergürtel aus Bananenfasern gewebt	Ozeanien/Mikronesien/Federated States of Micronesia/Chuuk		1. April 1910	Hellwig, Franz Emil
	8094 I	Löffelstiel	Ozeanien/Melanesien/PNG/Morobe Province/Dorf Soabu / Dorfteil Lauwui		15. Januar 1909	Hellwig, Franz Emil
	8094 II	Schildpatt-Armring	Ozeanien/Mikronesien/Federated States of Micronesia/Chuuk		1. April 1910	Hellwig, Franz Emil
	8095 I	Keule des Bukaua	Ozeanien/Melanesien/PNG/Morobe Province/Dorf Soabu	--/Bukaua	15. Januar 1909	Hellwig, Franz Emil
	8095 II	gewebter Männermantel	Ozeanien/Mikronesien/Federated States of Micronesia/Chuuk		1. April 1910	Hellwig, Franz Emil
	8096 I	Schwirrholz	Ozeanien/Melanesien/PNG/Morobe Province/Dorf Soabu		15. Januar 1909	Hellwig, Franz Emil
	8096 II	Schleuder	Ozeanien/Mikronesien/Federated States of Micronesia/Chuuk		1. April 1910	Hellwig, Franz Emil
	8097 I	Schwirrholz	Ozeanien/Melanesien/PNG/Morobe Province/Dorf Soabu		15. Januar 1909	Hellwig, Franz Emil

Please note that many designations in this list have been identified as racist, outdated or as racist abuse since the inventories original conception

Bild	Inventarnummer	Objektbezeichnung	Herkunft	Ethnie	Sammlungszeitraum	Sammler
	8097 II	Liebesstab	Ozeanien/Mikronesien/Federated States of Micronesia/Chuuk		1. April 1910	Hellwig, Franz Emil
	8098 I	Schwirrholz	Ozeanien/Melanesien/PNG/Morobe Province/Dorf Soabu		15. Januar 1909	Hellwig, Franz Emil
	8098 II	Liebesstab	Ozeanien/Mikronesien/Federated States of Micronesia/Chuuk		1. April 1910	Hellwig, Franz Emil
	8099 I	Schwirrholz	Ozeanien/Melanesien/PNG/Morobe Province/Dorf Soabu		15. Januar 1909	Hellwig, Franz Emil
	8099 II	Paar Armmanschetten	Ozeanien/Mikronesien/Federated States of Micronesia/Chuuk		1. April 1910	Hellwig, Franz Emil
	8100 I	Kamm	Ozeanien/Melanesien/PNG/Morobe Province/Dorf Soabu		15. Januar 1909	Hellwig, Franz Emil
	8100 II	Halskette	Ozeanien/Mikronesien/Federated States of Micronesia/Chuuk		1. April 1910	Hellwig, Franz Emil
	8101 I	Kamm	Ozeanien/Melanesien/PNG/Morobe Province/Dorf Soabu		15. Januar 1909	Hellwig, Franz Emil
	8101 II	Halskette	Ozeanien/Mikronesien/Federated States of Micronesia/Chuuk		1. April 1910	Hellwig, Franz Emil
	8102 I	Muschelmesser	Ozeanien/Melanesien/PNG/Morobe Province/Dorf Soabu		15. Januar 1909	Hellwig, Franz Emil
	8102 II	Schopfband in Arbeit, auf Rahmen	Ozeanien/Mikronesien/Federated States of Micronesia/Chuuk		1. April 1910	Hellwig, Franz Emil
	8103 I	Muschelmesser	Ozeanien/Melanesien/PNG/Morobe Province/Dorf Soabu		15. Januar 1909	Hellwig, Franz Emil
	8103a II	Handfischnetz	Ozeanien/Mikronesien/Federated States of Micronesia/Chuuk		1. April 1910	Hellwig, Franz Emil
	8103b II	Handfischnetz	Ozeanien/Mikronesien/Federated States of Micronesia/Chuuk		1. April 1910	Hellwig, Franz Emil
	8104 I	Kopfstutz (Kasuarfedern)	Ozeanien/Melanesien/PNG/Morobe Province/Dorf Soabu		15. Januar 1909	Hellwig, Franz Emil
	8104 II	Speer aus Kokosholz	Ozeanien/Mikronesien/Federated States of Micronesia/Chuuk		1. April 1910	Hellwig, Franz Emil
	8105 I	Nasenstab für Weiber	Ozeanien/Melanesien/PNG/Morobe Province/Dorf Soabu		15. Januar 1909	Hellwig, Franz Emil
	8105 II	Kopfputz	Ozeanien/Mikronesien/Federated States of Micronesia/Chuuk		1. April 1910	Hellwig, Franz Emil
	8106 I	Kokosraspelklinge	Ozeanien/Melanesien/PNG/Morobe Province/Dorf Soabu		15. Januar 1909	Hellwig, Franz Emil

Please note that many designations in this list have been identified as faulty, outdated or as racist abuse since the inventories´ original conception

Bild	Inventarnummer	Objektbezeichnung	Herkunft	Ethnie	Sammlungszeitraum	Sammler
	8106 II	Fregattvogelfeder-Kopfputz, am Kamm zu befestigen	Ozeanien/Mikronesien/Federated States of Micronesia/Chuuk		2. April 1910	Hellwig, Franz Emil
	8107 I	Schüssel, Holz	Ozeanien/Melanesien/PNG/Morobe Province/Dorf Soabu		15. Januar 1909	Hellwig, Franz Emil
	8107 II	Fregattvogelfeder-Kopfputz, am Kamm zu befestigen	Ozeanien/Mikronesien/Federated States of Micronesia/Chuuk		2. April 1910	Hellwig, Franz Emil
	8108 I	Beilstiel, beschnitzt	Ozeanien/Melanesien/PNG/Morobe Province/Dorf Soabu		15. Januar 1909	Hellwig, Franz Emil
	8108 II	Schüssel zur Kokosnussaufbewah. / Liebesmedizin	Ozeanien/Mikronesien/Federated States of Micronesia/Chuuk		2. April 1910	Hellwig, Franz Emil
	8109 I	Schüssel	Ozeanien/Melanesien/PNG/Morobe Province/Dorf Soabu / Dorfteil Lauwui		15. Januar 1909	Hellwig, Franz Emil
	8109 II	Schüssel zur Kokosnussaufbewah. / Liebesmedizin	Ozeanien/Mikronesien/Federated States of Micronesia/Chuuk		2. April 1910	Hellwig, Franz Emil
	8110 I	Schüssel	Ozeanien/Melanesien/PNG/Morobe Province/Dorf Soabu / Dorfteil Lauwui		15. Januar 1909	Hellwig, Franz Emil
	8110 II	Schüssel zur Kokosnussaufbewah. / Liebesmedizin	Ozeanien/Mikronesien/Federated States of Micronesia/Chuuk		2. April 1910	Hellwig, Franz Emil
	8111 I	Kanukasten-Querbrett, gemalt	Ozeanien/Melanesien/PNG/Morobe Province/Dorf Soabu		15. Januar 1909	Hellwig, Franz Emil
	8111 II	Schüssel zur Kokosnussaufbewah. / Liebesmedizin	Ozeanien/Mikronesien/Federated States of Micronesia/Chuuk		2. April 1910	Hellwig, Franz Emil
	8112 I	Muschelbrustschmuck (3-teilig)	Ozeanien/Melanesien/PNG/Morobe Province/Dorf Soabu		15. Januar 1909	Hellwig, Franz Emil
	8112 II	Rahmen für angefangenes Schopfband	Ozeanien/Mikronesien/Federated States of Micronesia/Chuuk		2. April 1910	Hellwig, Franz Emil
	8113 I	Netzgabel	Ozeanien/Melanesien/PNG/Morobe Province/Dorf Soabu		15. Januar 1909	Hellwig, Franz Emil
	8113 II	Spielkanu	Ozeanien/Mikronesien/Federated States of Micronesia/Chuuk		2. April 1910	Hellwig, Franz Emil

Please note that many designations in the net have been identified as faulty, outdated or as racist abuse since the inventories´ original conception

Bild	Inventarnummer	Objektbezeichnung	Herkunft	Ethnie	Sammlungszeitraum	Sammler
	8114 I	Giftspeer	Ozeanien/Melanesien/PNG/Morobe Province/Dorf Soabu		15. Januar 1909	Hellwig, Franz Emil
	8114 II	Liebesstock	Ozeanien/Mikronesien/Federated States of Micronesia/Chuuk		2. April 1910	Hellwig, Franz Emil
	8115 I	Netzgriff	Ozeanien/Melanesien/PNG/Morobe Province/Dorf Soabu		15. Januar 1909	Hellwig, Franz Emil
	8115 II	Medizinmann-Schüssel- gesehen: 1 Stab aus Holz ohne besondere Verzierung	Ozeanien/Mikronesien/Federated States of Micronesia/Chuuk		2. April 1910	Hellwig, Franz Emil
	8116 I	halbe Hausplanke, Guam darstellen	Ozeanien/Melanesien/PNG/Morobe Province/Dorf Soabu / Dorfteil Lauwui		15. Januar 1909	Hellwig, Franz Emil
	8116 II	Speer	Ozeanien/Mikronesien/Federated States of Micronesia/Chuuk		2. April 1910	Hellwig, Franz Emil
	8117 I	großes Hausbrett mit figürlichem Relief im Tami-Stil	Ozeanien/Melanesien/PNG/Morobe Province/Dorf Soabu / Dorfteil Lauwui	--/Tami	15. Januar 1909	Hellwig, Franz Emil
	8117 II	Liebesstock	Ozeanien/Mikronesien/Federated States of Micronesia/Chuuk		2. April 1910	Hellwig, Franz Emil
	8118 I	Armring	Ozeanien/Melanesien/PNG/Morobe Province/Dorf Soabu		15. Januar 1909	Hellwig, Franz Emil
	8118 II	Nasenflöte	Ozeanien/Mikronesien/Federated States of Micronesia/Chuuk		2. April 1910	Hellwig, Franz Emil
	8119 I	Trauerschmuck	Ozeanien/Melanesien/PNG/Morobe Province/Dorf Soabu		15. Januar 1909	Hellwig, Franz Emil
	8119 II	Schleuder; Kopfschmuck	Ozeanien/Mikronesien/Federated States of Micronesia/Chuuk		2. April 1910	Hellwig, Franz Emil
	8120 I	Trauerschmuck	Ozeanien/Melanesien/PNG/Morobe Province/Dorf Soabu		15. Januar 1909	Hellwig, Franz Emil
	8120 II	Rahmen mit Schopfband in Arbeit	Ozeanien/Mikronesien/Federated States of Micronesia/Chuuk		2. April 1910	Hellwig, Franz Emil
	8121 I	Netzaufhänger-Anker	Ozeanien/Melanesien/PNG/Morobe Province/Dorf Soabu / Dorfteil Lauwui		15. Januar 1909	Hellwig, Franz Emil
	8121 II	Rahmen mit Schopfband in Arbeit	Ozeanien/Mikronesien/Federated States of Micronesia/Chuuk		2. April 1910	Hellwig, Franz Emil
	8122a I	Bogen	Ozeanien/Melanesien/PNG/Morobe Province/Dorf Soabu		15. Januar 1909	Hellwig, Franz Emil

Please note that many designations in this list have been identified as faulty, outdated or as racist abuse since the inventories' original conception

Bild	Inventarnummer	Objektbezeichnung	Herkunft	Ethnie	Sammlungszeitraum	Sammler
	8122a II	Spielkanu - Bootsmodell	Ozeanien/Mikronesien/Federated States of Micronesia/Chuuk		2. April 1910	Hellwig, Franz Emil
	8122b I	Pfeil	Ozeanien/Melanesien/PNG/Morobe Province/Dorf Soabu		15. Januar 1909	Hellwig, Franz Emil
	8122b II	Korb aus Kokosblatt für fischende Frauen	Ozeanien/Mikronesien/Federated States of Micronesia/Chuuk		2. April 1910	Hellwig, Franz Emil
	8123 II	Korb aus Kokosblatt für fischende Frauen	Ozeanien/Mikronesien/Federated States of Micronesia/Chuuk		2. April 1910	Hellwig, Franz Emil
	8123a I	Maskenhut (mit 2 Bündeln Federn)	Ozeanien/Melanesien/PNG/Morobe Province/Dorf Soabu		15. Januar 1909	Hellwig, Franz Emil
	8123b I	Bündel Federn zum Maskenhut [?]	Ozeanien/Melanesien/PNG/Morobe Province/Dorf Soabu		15. Januar 1909	Hellwig, Franz Emil
	8123c I	Bündel Federn zum Maskenhut [?]	Ozeanien/Melanesien/PNG/Morobe Province/Dorf Soabu		15. Januar 1909	Hellwig, Franz Emil
	8124 I	Tasche, geflochten	Ozeanien/Melanesien/PNG/Morobe Province/Dorf Soabu		15. Januar 1909	Hellwig, Franz Emil
	8124 II	Korb aus Kokosblatt für fischende Frauen	Ozeanien/Mikronesien/Federated States of Micronesia/Chuuk		2. April 1910	Hellwig, Franz Emil
	8125 I	Muschelgeld	Ozeanien/Melanesien/PNG/Morobe Province/Dorf Soabu		15. Januar 1909	Hellwig, Franz Emil
	8125 II	Korb aus Kokosblatt für fischende Frauen	Ozeanien/Mikronesien/Federated States of Micronesia/Chuuk		2. April 1910	Hellwig, Franz Emil
	8126 I	Segelkanuteil, geschnitzt	Ozeanien/Melanesien/PNG/Morobe Province/Dorf Soabu / Dorfteil Lauwui		15. Januar 1909	Hellwig, Franz Emil
	8126 II	Liebesstab	Ozeanien/Mikronesien/Federated States of Micronesia/Chuuk		2. April 1910	Hellwig, Franz Emil
	8127 I	Segelkanuteil, geschnitzt	Ozeanien/Melanesien/PNG/Morobe Province/Dorf Soabu / Dorfteil Lauwui		15. Januar 1909	Hellwig, Franz Emil
	8127 II	waffenartiger Buscharbeitsstock	Ozeanien/Mikronesien/Federated States of Micronesia/Chuuk		2. April 1910	Hellwig, Franz Emil
	8128 I	Segelkanuteil, geschnitzt - langer Holzstab mit 7 geschnitzten Vögeln	Ozeanien/Melanesien/PNG/Morobe Province/Dorf Soabu / Dorfteil Lauwui		15. Januar 1909	Hellwig, Franz Emil
	8128 II	Liebesstab	Ozeanien/Mikronesien/Federated States of Micronesia/Chuuk		2. April 1910	Hellwig, Franz Emil
	8129 I	Paddel	Ozeanien/Melanesien/PNG/Morobe		15. Januar 1909	Hellwig, Franz

Please note that many designations in this list have been identified as faulty, outdated or as racist abuse since the inventories´ original conception

Bild	Inventarnummer	Objektbezeichnung	Herkunft	Ethnie	Sammlungszeitraum	Sammler
			Province/Dorf Soabu / Dorfteil Lauwui			Emil
	8129 II	Kamm	Ozeanien/Mikronesien/Federated States of Micronesia/Chuuk		2. April 1910	Hellwig, Franz Emil
	8130 I	Tarolöffel	Ozeanien/Melanesien/PNG/Morobe Province/Dorf Korrem-Poaua; Langemak-Bucht		16. Januar 1909	Hellwig, Franz Emil
	8130a II	Kamm in Arbeit	Ozeanien/Mikronesien/Federated States of Micronesia/Chuuk		2. April 1910	Hellwig, Franz Emil
	8130b II	Korb aus Kokosblatt	Ozeanien/Mikronesien/Federated States of Micronesia/Chuuk		2. April 1910	Hellwig, Franz Emil
	8131 I	Beilstiel - Dechselstiel	Ozeanien/Melanesien/PNG/Morobe Province/Dorf Korrem-Poaua; Langemak-Bucht		16. Januar 1909	Hellwig, Franz Emil
	8131 II	Korb aus Kokosblatt zur Essensaufbewahrung	Ozeanien/Mikronesien/Federated States of Micronesia/Chuuk		2. April 1910	Hellwig, Franz Emil
	8132 I	Nasenstab	Ozeanien/Melanesien/PNG/Morobe Province/Dorf Korrem-Poaua; Langemak-Bucht		16. Januar 1909	Hellwig, Franz Emil
	8132 II	Krabbenangel für Frauen	Ozeanien/Mikronesien/Federated States of Micronesia/Chuuk		2. April 1910	Hellwig, Franz Emil
	8133 I	Trauerbrustnetz- kleines Netz mit Halsschlaufe	Ozeanien/Melanesien/PNG/Morobe Province/Dorf Korrem-Poaua; Langemak-Bucht		16. Januar 1909	Hellwig, Franz Emil
	8133 II	Keule	Ozeanien/Mikronesien/Federated States of Micronesia/Chuuk		2. April 1910	Hellwig, Franz Emil
	8134 I	Tasche, geflochten	Ozeanien/Melanesien/PNG/Morobe Province/Dorf Korrem-Poaua; Langemak-Bucht		16. Januar 1909	Hellwig, Franz Emil
	8134 II	Kamm	Ozeanien/Mikronesien/Federated States of Micronesia/Chuuk		2. April 1910	Hellwig, Franz Emil
	8135 I	Doppelschurz für Frauen	Ozeanien/Melanesien/PNG/Morobe Province/Dorf Korrem-Poaua; Langemak-Bucht		16. Januar 1909	Hellwig, Franz Emil
	8135 II	Paar Manschetten	Ozeanien/Mikronesien/Federated States of Micronesia/Chuuk		2. April 1910	Hellwig, Franz Emil
	8136 I	Fischnetz	Ozeanien/Melanesien/PNG/Morobe Province/Dorf Korrem-Poaua; Langemak-Bucht		16. Januar 1909	Hellwig, Franz Emil

Please note that many designations in this list have been identified as faulty, outdated or as racist abuse since the inventories' original conception

Bild	Inventarnummer	Objektbezeichnung	Herkunft	Ethnie	Sammlungszeitraum	Sammler
	8136 II	Mantel, gewebt	Ozeanien/Mikronesien/Federated States of Micronesia/Chuuk		2. April 1910	Hellwig, Franz Emil
	8137 I	Netzhaube für Frauen	Ozeanien/Melanesien/PNG/Morobe Province/Dorf Korrem-Poaua; Langemak-Bucht		16. Januar 1909	Hellwig, Franz Emil
	8137 II	Männermatte	Ozeanien/Mikronesien/Federated States of Micronesia/Chuuk		2. April 1910	Hellwig, Franz Emil
	8138 II	Schleuder	Ozeanien/Mikronesien/Federated States of Micronesia/Chuuk		2. April 1910	Hellwig, Franz Emil
	8138a I	Pfeil	Ozeanien/Melanesien/PNG/Morobe Province/Dorf Korrem-Poaua; Langemak-Bucht		16. Januar 1909	Hellwig, Franz Emil
	8138b I	Pfeil	Ozeanien/Melanesien/PNG/Morobe Province/Dorf Korrem-Poaua; Langemak-Bucht		16. Januar 1909	Hellwig, Franz Emil
	8138c I	Pfeil	Ozeanien/Melanesien/PNG/Morobe Province/Dorf Korrem-Poaua; Langemak-Bucht		16. Januar 1909	Hellwig, Franz Emil
	8138d I	Pfeil	Ozeanien/Melanesien/PNG/Morobe Province/Dorf Korrem-Poaua; Langemak-Bucht		16. Januar 1909	Hellwig, Franz Emil
	8139 I	Mädchen-Doppelschurz	Ozeanien/Melanesien/PNG/Morobe Province/Dorf Korrem-Poaua; Langemak-Bucht		16. Januar 1909	Hellwig, Franz Emil
	8139 II	Schopfband	Ozeanien/Mikronesien/Federated States of Micronesia/Chuuk		2. April 1910	Hellwig, Franz Emil
	8140 I	Eberhauer mit [??]	Ozeanien/Melanesien/PNG/Morobe Province/Dorf Korrem-Poaua; Langemak-Bucht		16. Januar 1909	Hellwig, Franz Emil
	8140 II	Nadelkopf als Brustschmuck	Ozeanien/Mikronesien/Federated States of Micronesia/Chuuk		2. April 1910	Hellwig, Franz Emil
	8141 I	Trauernetz	Ozeanien/Melanesien/PNG/Morobe Province/Dorf Korrem-Poaua; Langemak-Bucht		16. Januar 1909	Hellwig, Franz Emil
	8141 II	Fischnetz	Ozeanien/Mikronesien/Federated States of Micronesia/Chuuk		3. April 1910	Hellwig, Franz Emil
	8142 I	Kanuausschöpfer	Ozeanien/Melanesien/PNG/Morobe Province		15. Januar 1909	Hellwig, Franz Emil
	8142 II	Keule	Ozeanien/Mikronesien/Federated		3. April 1910	Hellwig, Franz

Please note that many designations in this list have been identified as faulty, outdated or as racist abuse since the inventories´ original conception

Bild	Inventarnummer	Objektbezeichnung	Herkunft	Ethnie	Sammlungszeitraum	Sammler
			States of Micronesia/Chuuk			Emil
	8143 I	Steinbeilklinge	Ozeanien/Melanesien/PNG/Morobe Province		15. Januar 1909	Hellwig, Franz Emil
	8143 II	Tanzstock	Ozeanien/Mikronesien/Federated States of Micronesia/Chuuk		3. April 1910	Hellwig, Franz Emil
	8144 I	Kinderspielzeug	Ozeanien/Melanesien/PNG/Morobe Province/Dorf Korrem-Poaua; Langemak-Bucht		16. Januar 1909	Hellwig, Franz Emil
	8144 II	Keule aus Holz, Spitze mit Wölbungen, Ende kronenartig geschnitzt	Ozeanien/Mikronesien/Federated States of Micronesia/Chuuk		3. April 1910	Hellwig, Franz Emil
	8145 I	Kamm	Ozeanien/Melanesien/PNG/Morobe Province/Dorf Soabu / Dorfteil Lauwui		15. Januar 1909	Hellwig, Franz Emil
	8145 II	Medizinzauber, Korb zum Aufbewahren	Ozeanien/Mikronesien/Federated States of Micronesia/Chuuk		3. April 1910	Hellwig, Franz Emil
	8146 I	Muschelmesser, schwarz	Ozeanien/Melanesien/PNG/Morobe Province/Dorf Soabu / Dorfteil Lauwui		15. Januar 1909	Hellwig, Franz Emil
	8146 II	Kopfschmuck	Ozeanien/Mikronesien/Federated States of Micronesia/Chuuk		3. April 1910	Hellwig, Franz Emil
	8147 I	Speer	Ozeanien/Melanesien/PNG/Morobe Province/Dorf Korrem-Poaua; Langemak-Bucht		13. Januar 1909	Hellwig, Franz Emil
	8147a II	Kopfschmuck [Zierkamm]	Ozeanien/Mikronesien/Federated States of Micronesia/Chuuk		3. April 1910	Hellwig, Franz Emil
	8147b II	Schleuder mit 2 Schleudersteinen	Ozeanien/Mikronesien/Federated States of Micronesia/Chuuk		3. April 1910	Hellwig, Franz Emil
	8147c II	Korb aus Pandanusblatt	Ozeanien/Mikronesien/Federated States of Micronesia/Chuuk		3. April 1910	Hellwig, Franz Emil
	8148 I	Löffelstiel	Ozeanien/Melanesien/PNG/Morobe Province/Sosoronga		22. Januar 1909	Hellwig, Franz Emil
	8148 II	Muschelhorn	Ozeanien/Mikronesien/Federated States of Micronesia/Chuuk		3. April 1910	Hellwig, Franz Emil
	8149 I	Maske	Ozeanien/Melanesien/PNG/Morobe Province/Sosoronga		22. Januar 1909	Hellwig, Franz Emil
	8149 II	Speer	Ozeanien/Mikronesien/Federated States of Micronesia/Chuuk		3. April 1910	Hellwig, Franz Emil

Please note that many designations in this list have been identified as faulty, outdated or as racist abuse since the inventories original conception

Bild	Inventarnummer	Objektbezeichnung	Herkunft	Ethnie	Sammlungszeitraum	Sammler
	8150 I	Weiberdoppelschurz	Ozeanien/Melanesien/PNG/Morobe Province/Sosoronga		22. Januar 1909	Hellwig, Franz Emil
	8150a II	Federstutz	Ozeanien/Mikronesien/Federated States of Micronesia/Chuuk		3. April 1910	Hellwig, Franz Emil
	8150b II	Fischspeer	Ozeanien/Mikronesien/Federated States of Micronesia/Chuuk		3. April 1910	Hellwig, Franz Emil
	8151 I	Weiberdoppelschurz	Ozeanien/Melanesien/PNG/Morobe Province/Sosoronga		22. Januar 1909	Hellwig, Franz Emil
	8151 II	Halskette	Ozeanien/Mikronesien/Federated States of Micronesia/Chuuk		3. April 1910	Hellwig, Franz Emil
	8152 I	Weiberdoppelschurz	Ozeanien/Melanesien/PNG/Morobe Province/Sosoronga		22. Januar 1909	Hellwig, Franz Emil
	8152 II	Kokosraspel	Ozeanien/Mikronesien/Federated States of Micronesia/Chuuk		3. April 1910	Hellwig, Franz Emil
	8153 I	Weiberdoppelschurz mit Quasten	Ozeanien/Melanesien/PNG/Morobe Province/Sosoronga		22. Januar 1909	Hellwig, Franz Emil
	8153 II	Taro- und Brotfruchtstampfer	Ozeanien/Mikronesien/Federated States of Micronesia/Chuuk		3. April 1910	Hellwig, Franz Emil
	8154 I	Bambusbüchse	Ozeanien/Melanesien/PNG/Morobe Province/Sosoronga		22. Januar 1909	Hellwig, Franz Emil
	8154 II	Kette für hals und Kopf aus Blüten	Ozeanien/Mikronesien/Federated States of Micronesia/Chuuk		3. April 1910	Hellwig, Franz Emil
	8155 I	kleine Netztasche	Ozeanien/Melanesien/PNG/Morobe Province/Sosoronga		22. Januar 1909	Hellwig, Franz Emil
	8155 II	Schmuck- Brustband	Ozeanien/Mikronesien/Federated States of Micronesia/Chuuk		3. April 1910	Hellwig, Franz Emil
	8156 I	Hauspfosten [??]	Ozeanien/Melanesien/PNG/Morobe Province/Sosoronga		22. Januar 1909	Hellwig, Franz Emil
	8156 II	Paar Handmanschetten	Ozeanien/Mikronesien/Federated States of Micronesia/Chuuk		4. April 1910	Hellwig, Franz Emil
	8157 I	Bambusbüchse	Ozeanien/Melanesien/PNG/Morobe Province/Sosoronga		22. Januar 1909	Hellwig, Franz Emil
	8157 II	gewebter Männermantel	Ozeanien/Mikronesien/Federated States of Micronesia/Chuuk		4. April 1910	Hellwig, Franz Emil
	8158 I	Hauspfosten	Ozeanien/Melanesien/PNG/Morobe Province/Sosoronga	--/Siassi	2. Januar 1909	Hellwig, Franz Emil
	8158 II	Gürtel, 9-reihig	Ozeanien/Mikronesien/Federated States of Micronesia/Chuuk		4. April 1910	Hellwig, Franz Emil

Please note that many designations in this list have been identified as faulty, outdated or as racist abuse since the inventories´ original conception

Bild	Inventarnummer	Objektbezeichnung	Herkunft	Ethnie	Sammlungszeitraum	Sammler
	8159 I	Armband	Ozeanien/Melanesien/PNG/Morobe Province/Sosoronga		22. Januar 1909	Hellwig, Franz Emil
	8159a II	geschnitzter, quadratischer Stab	Ozeanien/Mikronesien/Federated States of Micronesia/Chuuk		4. April 1910	Hellwig, Franz Emil
	8159b II	Kamm	Ozeanien/Mikronesien/Federated States of Micronesia/Chuuk		4. April 1910	Hellwig, Franz Emil
	8160 I	Schöpflöffelstiel	Ozeanien/Melanesien/PNG/Morobe Province/Sosoronga		22. Januar 1909	Hellwig, Franz Emil
	8160 II	Kamm	Ozeanien/Mikronesien/Federated States of Micronesia/Chuuk		4. April 1910	Hellwig, Franz Emil
	8161 I	Armband	Ozeanien/Melanesien/PNG/Morobe Province/Sosoronga		22. Januar 1909	Hellwig, Franz Emil
	8161 II	Keule aus Holz	Ozeanien/Mikronesien/Federated States of Micronesia/Chuuk		4. April 1910	Hellwig, Franz Emil
	8162 I	Tarostampfer aus Holz	Ozeanien/Melanesien/PNG/Morobe Province/Sosoronga		22. Januar 1909	Hellwig, Franz Emil
	8162 II	kleine Schüssel	Ozeanien/Mikronesien/Federated States of Micronesia/Chuuk		4. April 1910	Hellwig, Franz Emil
	8163 I	1 Paar Weibertanzhölzer	Ozeanien/Melanesien/PNG/Morobe Province/Sosoronga		22. Januar 1909	Hellwig, Franz Emil
	8163 II	Tasche aus Pandanusblatt	Ozeanien/Mikronesien/Federated States of Micronesia/Chuuk		4. April 1910	Hellwig, Franz Emil
	8164 I	Weiberdoppelschurz	Ozeanien/Melanesien/PNG/Morobe Province/Gauru		23. Januar 1909	Hellwig, Franz Emil
	8164 II	Tasche aus Pandanusblatt	Ozeanien/Mikronesien/Federated States of Micronesia/Chuuk		4. April 1910	Hellwig, Franz Emil
	8165 I	Weiberdoppelschurz	Ozeanien/Melanesien/PNG/Morobe Province/Gauru		23. Januar 1909	Hellwig, Franz Emil
	8165 II	Tasche aus Pandanusblatt	Ozeanien/Mikronesien/Federated States of Micronesia/Chuuk		4. April 1910	Hellwig, Franz Emil
	8166 I	Weiberdoppelschurz	Ozeanien/Melanesien/PNG/Morobe Province/Gauru		23. Januar 1909	Hellwig, Franz Emil
	8166 II	Schüssel	Ozeanien/Mikronesien/Federated States of Micronesia/Chuuk		4. April 1910	Hellwig, Franz Emil
	8167 I	Weiberdoppelschurz	Ozeanien/Melanesien/PNG/Morobe Province/Gauru		23. Januar 1909	Hellwig, Franz Emil
	8167 II	Tasche aus Pandanusblatt	Ozeanien/Mikronesien/Federated States of Micronesia/Chuuk		4. April 1910	Hellwig, Franz Emil

Please note that many designations in this list have been identified as faulty, outdated or as racist abuse since the inventories´ original conception

Bild	Inventarnummer	Objektbezeichnung	Herkunft	Ethnie	Sammlungszeitraum	Sammler
	8168 I	Tanzschmuck (Kasuarfedern)	Ozeanien/Melanesien/PNG/Morobe Province/Gauru		23. Januar 1909	Hellwig, Franz Emil
	8168 II	Tasche aus Pandanusblatt	Ozeanien/Mikronesien/Federated States of Micronesia/Chuuk		4. April 1910	Hellwig, Franz Emil
	8169 I	Korb	Ozeanien/Melanesien/PNG/Morobe Province/Gauru		23. Januar 1909	Hellwig, Franz Emil
	8169 II	Schlafmatte aus Pandanusblatt	Ozeanien/Mikronesien/Federated States of Micronesia/Chuuk		4. April 1910	Hellwig, Franz Emil
	8170 I	Tanzschurz für Weiber	Ozeanien/Melanesien/PNG/Morobe Province/Gauru		23. Januar 1909	Hellwig, Franz Emil
	8170 II	Schlafmatte aus Pandanusblatt	Ozeanien/Mikronesien/Federated States of Micronesia/Chuuk		4. April 1910	Hellwig, Franz Emil
	8171 I	Alltags-Schurz	Ozeanien/Melanesien/PNG/Morobe Province/Gauru		23. Januar 1909	Hellwig, Franz Emil
	8171 II	Schlafmatte aus Pandanusblatt	Ozeanien/Mikronesien/Federated States of Micronesia/Chuuk		4. April 1910	Hellwig, Franz Emil
	8172 I	Eberzahn-Brustschmuck	Ozeanien/Melanesien/PNG/Morobe Province/Gauru		23. Januar 1909	Hellwig, Franz Emil
	8172 II	Feuerholzbüchse aus angetriebenem Bambus	Ozeanien/Mikronesien/Federated States of Micronesia/Chuuk		4. April 1910	Hellwig, Franz Emil
	8173 I	Material für Speer	Ozeanien/Melanesien/PNG/Morobe Province/Gauru		23. Januar 1909	Hellwig, Franz Emil
	8173 II	Schüssel	Ozeanien/Mikronesien/Federated States of Micronesia/Chuuk		4. April 1910	Hellwig, Franz Emil
	8174 I	Hauspfosten	Ozeanien/Melanesien/PNG/Morobe Province/Gauru		23. Januar 1909	Hellwig, Franz Emil
	8174 II	Eckpfosten	Ozeanien/Mikronesien/Federated States of Micronesia/Chuuk		4. April 1910	Hellwig, Franz Emil
	8175 I	Sagoschläger	Ozeanien/Melanesien/PNG/Morobe Province/Gauru		23. Januar 1909	Hellwig, Franz Emil
	8175 II	Dachstuhl-First / Aufrecht-Pfosten	Ozeanien/Mikronesien/Federated States of Micronesia/Chuuk		4. April 1910	Hellwig, Franz Emil
	8176 I	Sagoschläger	Ozeanien/Melanesien/PNG/Morobe Province/Gauru		23. Januar 1909	Hellwig, Franz Emil
	8176a II	Schildpatt Armring	Ozeanien/Mikronesien/Federated States of Micronesia/Chuuk		4. April 1910	Hellwig, Franz Emil
	8176b II	Schädel ohne Unterkiefer	Ozeanien/Mikronesien/Federated States of Micronesia/Chuuk		4. April 1910	Hellwig, Franz Emil

Please note that many designations in this list have been identified as faulty, outdated or as racist abuse since the inventories' original conception

Bild	Inventarnummer	Objektbezeichnung	Herkunft	Ethnie	Sammlungszeitraum	Sammler
	8177 II	Fischspeer	Ozeanien/Mikronesien/Federated States of Micronesia/Chuuk		4. April 1910	Hellwig, Franz Emil
	8177a I	Trauerschmuck	Ozeanien/Melanesien/PNG/Morobe Province/Gauru		23. Januar 1909	Hellwig, Franz Emil
	8177b I	Trauerschmuck	Ozeanien/Melanesien/PNG/Morobe Province/Gauru		23. Januar 1909	Hellwig, Franz Emil
	8177c I	Trauerschmuck	Ozeanien/Melanesien/PNG/Morobe Province/Gauru		23. Januar 1909	Hellwig, Franz Emil
	8177d I	Trauerschmuck	Ozeanien/Melanesien/PNG/Morobe Province/Gauru		23. Januar 1909	Hellwig, Franz Emil
	8177e I	Trauerschmuck	Ozeanien/Melanesien/PNG/Morobe Province/Gauru		23. Januar 1909	Hellwig, Franz Emil
	8177f I	Trauerschmuck	Ozeanien/Melanesien/PNG/Morobe Province/Gauru		23. Januar 1909	Hellwig, Franz Emil
	8178 I	Speer	Ozeanien/Melanesien/PNG/Morobe Province/Gauru		23. Januar 1909	Hellwig, Franz Emil
	8178a II	Fächer aus Kokosblatt	Ozeanien/Mikronesien/Federated States of Micronesia/Chuuk		4. April 1910	Hellwig, Franz Emil
	8178b II	Fächer aus Kokosblatt	Ozeanien/Mikronesien/Federated States of Micronesia/Chuuk		4. April 1910	Hellwig, Franz Emil
	8178c II	Schildpatt-Brustring	Ozeanien/Mikronesien/Federated States of Micronesia/Chuuk		4. April 1910	Hellwig, Franz Emil
	8179 I	Nasenring	Ozeanien/Melanesien/PNG/Morobe Province/Gauru		23. Januar 1909	Hellwig, Franz Emil
	8179 II	Schildpatt-Brustring	Ozeanien/Mikronesien/Federated States of Micronesia/Chuuk		4. April 1910	Hellwig, Franz Emil
	8180 I	Holzkeule	Ozeanien/Melanesien/PNG/Morobe Province/Gauru		23. Januar 1909	Hellwig, Franz Emil
	8180 II	Ohrring in Arbeit	Ozeanien/Mikronesien/Federated States of Micronesia/Chuuk		4. April 1910	Hellwig, Franz Emil
	8181 I	Brustschmuck, 2 Eberzähne	Ozeanien/Melanesien/PNG/Morobe Province/Gauru		23. Januar 1909	Hellwig, Franz Emil
	8181 II	Frauenschurz, gewebt	Ozeanien/Mikronesien/Federated States of Micronesia/Yap		6. April 1910	Hellwig, Franz Emil
	8182 I	Speer	Ozeanien/Melanesien/PNG/Morobe Province/Gauru		23. Januar 1909	Hellwig, Franz Emil
	8182 II	Frauenschurz, gewebt	Ozeanien/Mikronesien/Federated States of Micronesia/Yap		6. April 1910	Hellwig, Franz Emil

Please note that many designations in this list have been identified as faulty, outdated or as racist abuse since the inventories' original conception

Bild	Inventarnummer	Objektbezeichnung	Herkunft	Ethnie	Sammlungszeitraum	Sammler
	8183 II	Frauenschurz, gewebt	Ozeanien/Mikronesien/Federated States of Micronesia/Yap		6. April 1910	Hellwig, Franz Emil
	8183a I	Trauerschnur	Ozeanien/Melanesien/PNG/Morobe Province/Gauru		23. Januar 1909	Hellwig, Franz Emil
	8183b I	Trauerschnur	Ozeanien/Melanesien/PNG/Morobe Province/Gauru		23. Januar 1909	Hellwig, Franz Emil
	8184 I	Trauerschnur	Ozeanien/Melanesien/PNG/Morobe Province/Gauru		23. Januar 1909	Hellwig, Franz Emil
	8184 II	Frauengürtel	Ozeanien/Mikronesien/Federated States of Micronesia/Yap		6. April 1910	Hellwig, Franz Emil
	8185 I	Trauerschnur	Ozeanien/Melanesien/PNG/Morobe Province/Gauru		23. Januar 1909	Hellwig, Franz Emil
	8185 II	Gürtel aus Frauenhaar	Ozeanien/Mikronesien/Federated States of Micronesia/Yap		6. April 1910	Hellwig, Franz Emil
	8186 I	Armring	Ozeanien/Melanesien/PNG/Morobe Province		23. Januar 1909	Hellwig, Franz Emil
	8186 II	Tasche aus Pandanusblatt	Ozeanien/Mikronesien/Federated States of Micronesia/Yap		6. April 1910	Hellwig, Franz Emil
	8187 I	Kamm	Ozeanien/Melanesien/PNG/Morobe Province		23. Januar 1909	Hellwig, Franz Emil
	8187 II	Frauenschurz, gewebt	Ozeanien/Mikronesien/Federated States of Micronesia/Yap		6. April 1910	Hellwig, Franz Emil
	8188 I	Hausschmuck	Ozeanien/Melanesien/PNG/Morobe Province/Sosoronga		24. Januar 1909	Hellwig, Franz Emil
	8188a II	Schüssel	Ozeanien/Mikronesien/Federated States of Micronesia/Chuuk		6. April 1910	Hellwig, Franz Emil
	8188b II	Frauenmatte, gewebt	Ozeanien/Mikronesien/Federated States of Micronesia/Yap		7. April 1910	Hellwig, Franz Emil
	8189 I	Spielzeug (Puppe)	Ozeanien/Melanesien/PNG/Morobe Province/Sosoronga		24. Januar 1909	Hellwig, Franz Emil
	8189 II	Frauenmatte	Ozeanien/Mikronesien/Federated States of Micronesia/Yap		7. April 1910	Hellwig, Franz Emil
	8190 I	Netzgriff	Ozeanien/Melanesien/PNG/Morobe Province/Sosoronga		24. Januar 1909	Hellwig, Franz Emil
	8190 II	Frauenmatte	Ozeanien/Mikronesien/Federated States of Micronesia/Yap		7. April 1910	Hellwig, Franz Emil
	8191 I	Puppe	Ozeanien/Melanesien/PNG/Morobe Province/Sosoronga		24. Januar 1909	Hellwig, Franz Emil

Please note that many designations in this list have been identified as faulty, outdated or as racist abuse since the inventories´ original conception

Bild	Inventarnummer	Objektbezeichnung	Herkunft	Ethnie	Sammlungszeitraum	Sammler
	8191 II	Moskito-Vorhang, halb	Ozeanien/Mikronesien/Federated States of Micronesia/Yap		7. April 1910	Hellwig, Franz Emil
	8192 I	Puppe	Ozeanien/Melanesien/PNG/Morobe Province/Sosoronga		24. Januar 1909	Hellwig, Franz Emil
	8192a II	Frauenmatte	Ozeanien/Mikronesien/Federated States of Micronesia/Yap		7. April 1910	Hellwig, Franz Emil
	8192b II	Matte für Männer	Ozeanien/Mikronesien/Federated States of Micronesia/Yap		7. April 1910	Hellwig, Franz Emil
	8193 I	Puppe	Ozeanien/Melanesien/PNG/Morobe Province/Sosoronga		24. Januar 1909	Hellwig, Franz Emil
	8193a II	Matte für Männer	Ozeanien/Mikronesien/Federated States of Micronesia/Yap		7. April 1910	Hellwig, Franz Emil
	8193b II	Matte für Männer	Ozeanien/Mikronesien/Federated States of Micronesia/Yap		7. April 1910	Hellwig, Franz Emil
	8193c II	Matte für Männer	Ozeanien/Mikronesien/Federated States of Micronesia/Yap		7. April 1910	Hellwig, Franz Emil
	8194 I	Löffel	Ozeanien/Melanesien/PNG/Morobe Province/Sosoronga		24. Januar 1909	Hellwig, Franz Emil
	8194 II	Frauenmatte	Ozeanien/Mikronesien/Federated States of Micronesia/Yap		7. April 1910	Hellwig, Franz Emil
	8195 I	Löffelstiel	Ozeanien/Melanesien/PNG/Morobe Province/Sosoronga		24. Januar 1909	Hellwig, Franz Emil
	8195 II	Frauenmatte	Ozeanien/Mikronesien/Federated States of Micronesia/Yap		7. April 1910	Hellwig, Franz Emil
	8196 I	kleine Planke	Ozeanien/Melanesien/PNG/Morobe Province/Sosoronga		24. Januar 1909	Hellwig, Franz Emil
	8196 II	Frauenmatte	Ozeanien/Mikronesien/Federated States of Micronesia/Yap		7. April 1910	Hellwig, Franz Emil
	8197 I	Maske	Ozeanien/Melanesien/PNG/Morobe Province/Sosoronga		24. Januar 1909	Hellwig, Franz Emil
	8197a II	Matte für Männer	Ozeanien/Mikronesien/Federated States of Micronesia/Yap		7. April 1910	Hellwig, Franz Emil
	8197b II	Matte für Männer	Ozeanien/Mikronesien/Federated States of Micronesia/Yap		7. April 1910	Hellwig, Franz Emil
	8198 I	Gesichtsmaske	Ozeanien/Melanesien/PNG/Morobe Province/Sosoronga		24. Januar 1909	Hellwig, Franz Emil
	8198 II	Frauenmatte	Ozeanien/Mikronesien/Federated States of Micronesia/Yap		7. April 1910	Hellwig, Franz Emil

Please note that many designations in this list have been identified as faulty, outdated or as racist abuse since the inventories´ original conception

Bild	Inventarnummer	Objektbezeichnung	Herkunft	Ethnie	Sammlungszeitraum	Sammler
	8199 I	Kanurückenbrett	Ozeanien/Melanesien/PNG/Morobe Province/Sosoronga		24. Januar 1909	Hellwig, Franz Emil
	8199 II	Ohrgehänge	Ozeanien/Mikronesien/Federated States of Micronesia/Yap		7. April 1910	Hellwig, Franz Emil
	8200 I	Planke	Ozeanien/Melanesien/PNG/Morobe Province/Sosoronga		24. Januar 1909	Hellwig, Franz Emil
	8200 II	Ohrgehänge	Ozeanien/Mikronesien/Federated States of Micronesia/Yap		7. April 1910	Hellwig, Franz Emil
	8201 I	Planke	Ozeanien/Melanesien/PNG/Morobe Province/Sosoronga		24. Januar 1909	Hellwig, Franz Emil
	8201 II	Ohrgehänge	Ozeanien/Mikronesien/Federated States of Micronesia/Yap		7. April 1910	Hellwig, Franz Emil
	8202 I	Kanuschnabel-Aufsatz	Ozeanien/Melanesien/PNG/Morobe Province/Sosoronga		24. Januar 1909	Hellwig, Franz Emil
	8202 II	Ohrgehänge	Ozeanien/Mikronesien/Federated States of Micronesia/Yap		7. April 1910	Hellwig, Franz Emil
	8203 I	Löffelstiel	Ozeanien/Melanesien/PNG/Morobe Province/Sosoronga		24. Januar 1909	Hellwig, Franz Emil
	8203 II	Ohrgehänge	Ozeanien/Mikronesien/Federated States of Micronesia/Yap		7. April 1910	Hellwig, Franz Emil
	8204 I	Löffelstiel	Ozeanien/Melanesien/PNG/Morobe Province/Sosoronga		24. Januar 1909	Hellwig, Franz Emil
	8204 II	Ohrgehänge	Ozeanien/Mikronesien/Federated States of Micronesia/Yap		7. April 1910	Hellwig, Franz Emil
	8205 I	Kopfbank	Ozeanien/Melanesien/PNG/Morobe Province/Sosoronga		24. Januar 1909	Hellwig, Franz Emil
	8205 II	3 Kokosringe	Ozeanien/Mikronesien/Federated States of Micronesia/Yap		7. April 1910	Hellwig, Franz Emil
	8206 I	Kopfbank	Ozeanien/Melanesien/PNG/Morobe Province/Sosoronga		24. Januar 1909	Hellwig, Franz Emil
	8206 II	Schildpattringe	Ozeanien/Mikronesien/Federated States of Micronesia/Yap		7. April 1910	Hellwig, Franz Emil
	8207 I	Geschnitzter Pfeiler	Ozeanien/Melanesien/PNG/Morobe Province/Sosoronga	--/Tami bzw. Siassi	24 Januar 1909	Hellwig, Franz Emil
	8207a II	Schildpattringe	Ozeanien/Mikronesien/Federated States of Micronesia/Yap		7. April 1910	Hellwig, Franz Emil
	8207b II	Frauentäschchen aus Pandanusblatt geflochten	Ozeanien/Mikronesien/Federated States of Micronesia/Yap		7. April 1910	Hellwig, Franz Emil

Please note that many designations in this list have been identified as faulty, outdated or as racist abuse since the inventories' original conception

Bild	Inventarnummer	Objektbezeichnung	Herkunft	Ethnie	Sammlungszeitraum	Sammler
	8208 I	Bambusbüchse	Ozeanien/Melanesien/PNG/Morobe Province/Sosoronga		24. Januar 1909	Hellwig, Franz Emil
	8208 II	Frauentäschchen aus Pandanusblatt geflochten	Ozeanien/Mikronesien/Federated States of Micronesia/Yap		7. April 1910	Hellwig, Franz Emil
	8209 I	Kopfbank aus Tami	Ozeanien/Melanesien/PNG/Morobe Province/Sosoronga		24. Januar 1909	Hellwig, Franz Emil
	8209a II	Frauentäschchen aus Pandanusblatt geflochten	Ozeanien/Mikronesien/Federated States of Micronesia/Yap		7. April 1910	Hellwig, Franz Emil
	8209b II	Frauentäschchen aus Pandanusblatt geflochten	Ozeanien/Mikronesien/Federated States of Micronesia/Yap		7. April 1910	Hellwig, Franz Emil
	8210 I	Hausplanke	Ozeanien/Melanesien/PNG/Morobe Province/Sosoronga		22. Januar 1909	Hellwig, Franz Emil
	8210a II	Frauentäschchen aus Pandanusblatt, unfertig	Ozeanien/Mikronesien/Federated States of Micronesia/Yap		7. April 1910	Hellwig, Franz Emil
	8210b II	Feuerstahl-Deckeltäschchen aus Pandanusblatt	Ozeanien/Mikronesien/Federated States of Micronesia/Yap		7. April 1910	Hellwig, Franz Emil
	8210c II	Feuerstahl-Deckeltäschchen aus Pandanusblatt	Ozeanien/Mikronesien/Federated States of Micronesia/Yap		7. April 1910	Hellwig, Franz Emil
	8211 I	Kopfbank aus Tami	Ozeanien/Melanesien/PNG/Morobe Province/Sosoronga		24. Januar 1909	Hellwig, Franz Emil
	8211 II	Halskette aus Kokos- und Konusscheibchen	Ozeanien/Mikronesien/Federated States of Micronesia/Yap		7. April 1910	Hellwig, Franz Emil
	8212 I	Paar Ohrringe	Ozeanien/Melanesien/PNG/Morobe Province/Sosoronga		24. Januar 1909	Hellwig, Franz Emil
	8212 II	Halskette aus Kokos- und Konusscheibchen	Ozeanien/Mikronesien/Federated States of Micronesia/Yap		7. April 1910	Hellwig, Franz Emil
	8213 I	Kanuteil	Ozeanien/Melanesien/PNG/Morobe Province/Sosoronga		24. Januar 1909	Hellwig, Franz Emil
	8213a II	Schleifhölzchen mit rohen Kokosringen	Ozeanien/Mikronesien/Federated States of Micronesia/Yap		7. April 1910	Hellwig, Franz Emil
	8213b II	Konusklinge	Ozeanien/Mikronesien/Federated States of Micronesia/Yap		7. April 1910	Hellwig, Franz Emil
	8214 I	Kokosschale	Ozeanien/Melanesien/PNG/Morobe Province/Sosoronga		24. Januar 1909	Hellwig, Franz Emil
	8214 II	Schaber aus Perlschale	Ozeanien/Mikronesien/Federated States of Micronesia/Yap		7. April 1910	Hellwig, Franz Emil
	8215 I	Netzgriff	Ozeanien/Melanesien/PNG/Morobe Province/Sosoronga		24. Januar 1909	Hellwig, Franz Emil

Please note that many designations in this list have been identified as faulty, outdated or as racist abuse since the inventories´ original conception

Bild	Inventarnummer	Objektbezeichnung	Herkunft	Ethnie	Sammlungszeitraum	Sammler
	8215 II	Halskette	Ozeanien/Mikronesien/Federated States of Micronesia/Yap		7. April 1910	Hellwig, Franz Emil
	8216 I	Verzierter Pfosten - Kanupfosten?	Ozeanien/Melanesien/PNG/Morobe Province/Sosoronga	--/Siassi	24. Januar 1909	Hellwig, Franz Emil
	8216a II	Kinder-Spielzeug	Ozeanien/Mikronesien/Federated States of Micronesia/Yap		7. April 1910	Hellwig, Franz Emil
	8216b II	Feuerholzbüchse	Ozeanien/Mikronesien/Federated States of Micronesia/Yap		7. April 1910	Hellwig, Franz Emil
	8217 I	Hauspfosten	Ozeanien/Melanesien/PNG/Morobe Province/Sosoronga	--/Siassi	24. Januar 1909	Hellwig, Franz Emil
	8217 II	Feuerholzbüchse	Ozeanien/Mikronesien/Federated States of Micronesia/Yap		7. April 1910	Hellwig, Franz Emil
	8218 I	Armring	Ozeanien/Melanesien/PNG/Morobe Province/Sosoronga		24. Januar 1909	Hellwig, Franz Emil
	8218 II	Feuerholzbüchse	Ozeanien/Mikronesien/Federated States of Micronesia/Yap		7. April 1910	Hellwig, Franz Emil
	8219 II	Halskette	Ozeanien/Mikronesien/Federated States of Micronesia/Yap		7. April 1910	Hellwig, Franz Emil
	8219a I	Ohrring	Ozeanien/Melanesien/PNG/Morobe Province/Sosoronga		24. Januar 1909	Hellwig, Franz Emil
	8219b I	Ohrring	Ozeanien/Melanesien/PNG/Morobe Province/Sosoronga		24. Januar 1909	Hellwig, Franz Emil
	8220 I	Schnitzerei	Ozeanien/Melanesien/PNG/Morobe Province/Sosoronga		24. Januar 1909	Hellwig, Franz Emil
	8220 II	Halskette	Ozeanien/Mikronesien/Federated States of Micronesia/Yap		7. April 1910	Hellwig, Franz Emil
	8221 I	Bambusbüchse	Ozeanien/Melanesien/PNG/Morobe Province/Sosoronga		24. Januar 1909	Hellwig, Franz Emil
	8221 II	Trinkschale aus Kokosnuss	Ozeanien/Mikronesien/Federated States of Micronesia/Yap		7. April 1910	Hellwig, Franz Emil
	8222 I	Bambusbüchse	Ozeanien/Melanesien/PNG/Morobe Province/Sosoronga		24. Januar 1909	Hellwig, Franz Emil
	8222 II	Trinkröhrchen	Ozeanien/Mikronesien/Federated States of Micronesia/Yap		7. April 1910	Hellwig, Franz Emil
	8223 I	Kamm	Ozeanien/Melanesien/PNG/Morobe Province/Sosoronga		24. Januar 1909	Hellwig, Franz Emil
	8223 II	Schaber aus Perlschale	Ozeanien/Mikronesien/Federated States of Micronesia/Yap		7. April 1910	Hellwig, Franz Emil

Please note that many designations in this list have been identified as faulty, outdated or as racist abuse since the inventories´ original conception

Bild	Inventarnummer	Objektbezeichnung	Herkunft	Ethnie	Sammlungszeitraum	Sammler
	8224 I	Betelstampfer	Ozeanien/Melanesien/PNG/Morobe Province/Sosoronga		24. Januar 1909	Hellwig, Franz Emil
	8224 II	Steinprobe der Höhle Faium / Geologische Probe	Ozeanien/Mikronesien/Federated States of Micronesia/Chuuk		4. April 1910	Hellwig, Franz Emil
	8225 I	Planke geschnitzt im Tami-Stil	Ozeanien/Melanesien/PNG/Morobe Province/Sosoronga		24. Januar 1909	Hellwig, Franz Emil
	8225 II	Muschelprobe	Ozeanien/Mikronesien/Federated States of Micronesia/Chuuk		4. April 1910	Hellwig, Franz Emil
	8226 I	großer Löffelstiel	Ozeanien/Melanesien/PNG/Morobe Province/Sosoronga		24. Januar 1909	Hellwig, Franz Emil
	8226 II	Gürtel	Ozeanien/Mikronesien/Federated States of Micronesia/Yap		10. April 1910	Hellwig, Franz Emil
	8227 I	Tanzstab	Ozeanien/Melanesien/PNG/Morobe Province/Sosoronga		24. Januar 1909	Hellwig, Franz Emil
	8227b II	Schildpatt-Fischhaken	Ozeanien/Mikronesien/Palau		1908-1910	unbekannt
	8228 I	Trinkschale, Kokos	Ozeanien/Melanesien/PNG/Morobe Province/Sosoronga		24. Januar 1909	Hellwig, Franz Emil
	8228a II	Schildpatt-Fischhaken	Ozeanien/Mikronesien/Palau		1908-1910	unbekannt
	8228b II	Schildpatt-Fischhaken	Ozeanien/Mikronesien/Palau		1908-1910	unbekannt
	8228c II	Schildpatt-Fischhaken	Ozeanien/Mikronesien/Palau		1908-1910	unbekannt
	8229 I	Trinkschale, Kokos	Ozeanien/Melanesien/PNG/Morobe Province/Sosoronga		24. Januar 1909	Hellwig, Franz Emil
	8229 II	Schildpatt-Fischhaken	Ozeanien/Mikronesien/Palau		1908-1910	unbekannt
	8230 I	Trinkschale, Kokos	Ozeanien/Melanesien/PNG/Morobe Province/Sosoronga		24. Januar 1909	Hellwig, Franz Emil
	8230 II	Schildpatt-Fischhaken	Ozeanien/Mikronesien/Palau		1908-1910	unbekannt
	8231 I	Trinkschale, Kokos	Ozeanien/Melanesien/PNG/Morobe Province/Sosoronga		24. Januar 1909	Hellwig, Franz Emil
	8231 II	Schildpatt-Fischhaken	Ozeanien/Mikronesien/Palau		1908-1910	unbekannt
	8232 I	Trinkschale, Kokos	Ozeanien/Melanesien/PNG/Morobe Province/Sosoronga		24. Januar 1909	Hellwig, Franz Emil
	8232a II	Schildpatt-Fischhaken	Ozeanien/Mikronesien/Palau		1908-1910	unbekannt
	8232b II	Schildpatt-Fischhaken	Ozeanien/Mikronesien/Palau		1908-1910	unbekannt
	8232c II	Schildpatt-Fischhaken	Ozeanien/Mikronesien/Palau		1908-1910	unbekannt
	8232d II	Schildpatt-Fischhaken	Ozeanien/Mikronesien/Palau		1908-1910	unbekannt

Please note that many designations in this list have been identified as faulty, outdated or as racist abuse since the inventories' original conception

Bild	Inventarnummer	Objektbezeichnung	Herkunft	Ethnie	Sammlungszeitraum	Sammler
	8233 I	Trinkschale, Kokos	Ozeanien/Melanesien/PNG/Morobe Province/Sosoronga		24. Januar 1909	Hellwig, Franz Emil
	8233 II	Schildpatt-Fischhaken	Ozeanien/Mikronesien/Palau		1908-1910	unbekannt
	8234 I	Kopfbank	Ozeanien/Melanesien/PNG/Morobe Province/Sosoronga		24. Januar 1909	Hellwig, Franz Emil
	8234 II	Schildpatt-Fischhaken	Ozeanien/Mikronesien/Palau		1908-1910	unbekannt
	8235 I	Kopfbank	Ozeanien/Melanesien/PNG/Morobe Province/Sosoronga		24. Januar 1909	Hellwig, Franz Emil
	8235 II	Schildpatt-Fischhaken	Ozeanien/Mikronesien/Palau		1908-1910	unbekannt
	8236 I	Bambusbüchse	Ozeanien/Melanesien/PNG/Morobe Province/Sosoronga		24. Januar 1909	Hellwig, Franz Emil
	8236 II	Paar Schildpatt-Fischhaken	Ozeanien/Mikronesien/Palau		1908-1910	unbekannt
	8237 I	Puppe (Doppelfigur)	Ozeanien/Melanesien/PNG/Morobe Province/Sosoronga		24. Januar 1909	Hellwig, Franz Emil
	8237 II	Paar Schildpatt-Fischhaken	Ozeanien/Mikronesien/Palau		1908-1910	unbekannt
	8238 I	Tarolöffel	Ozeanien/Melanesien/PNG/Morobe Province/Sosoronga		24. Januar 1909	Hellwig, Franz Emil
	8238a II	Paar Schildpatt-Fischhaken	Ozeanien/Mikronesien/Palau		1908-1910	unbekannt
	8238b II	Schildpatt-Fischhaken	Ozeanien/Mikronesien/Palau		1908-1910	unbekannt
	8239 I	Tarolöffel	Ozeanien/Melanesien/PNG/Morobe Province/Sosoronga		24. Januar 1909	Hellwig, Franz Emil
	8239 II	Schildpatt-Fischhaken	Ozeanien/Mikronesien/Palau		1908-1910	unbekannt
	8240 I	Eßspatel (Kasuarknochen)	Ozeanien/Melanesien/PNG/Morobe Province/Sosoronga		24. Januar 1909	Hellwig, Franz Emil
	8240a II	kleine Muscheln / Tatauierbesteck	Ozeanien/Mikronesien/Palau		1908-1910	unbekannt
	8240b II	Korb aus Kokosblatt	Ozeanien/Mikronesien/Palau		1908-1910	unbekannt
	8241 I	Eßspatel (Kasuarknochen)	Ozeanien/Melanesien/PNG/Morobe Province/Sosoronga		24. Januar 1909	Hellwig, Franz Emil
	8241 II	lang-geschnitzte Dachsparren	Ozeanien/Mikronesien/Federated States of Micronesia/Chuuk		1908-1910	unbekannt
	8242 I	Kanupfosten [?]	Ozeanien/Melanesien/PNG/Morobe Province/Sosoronga		24. Januar 1909	Hellwig, Franz Emil
	8242 II	lang-geschnitzte Dachsparren	Ozeanien/Mikronesien/Federated States of Micronesia/Chuuk		1908-1910	unbekannt

Please note that many designations in this list have been identified as faulty, outdated or as racist abuse since the inventories original conception

Bild	Inventarnummer	Objektbezeichnung	Herkunft	Ethnie	Sammlungszeitraum	Sammler
	8243 I	Bambusbüchse	Ozeanien/Melanesien/PNG/Morobe Province/Sosoronga		24. Januar 1909	Hellwig, Franz Emil
	8243 II	Pfosten oder Balken	Ozeanien/Mikronesien		1908-1910	unbekannt
	8244 I	Bambusbüchse	Ozeanien/Melanesien/PNG/Morobe Province/Sosoronga		24. Januar 1909	Hellwig, Franz Emil
	8244 II	geschnitzter Hausbalken	Ozeanien/Mikronesien/Palau/-/Airai (Bucht und Dorf)		1908-1910	unbekannt
	8245 I	Kalkkalebasse	Ozeanien/Melanesien/PNG/Morobe Province/Sosoronga		24. Januar 1909	Hellwig, Franz Emil
	8245a II	Segelkanustangenknopf ?	Ozeanien/Mikronesien/Palau		1908-1910	unbekannt
	8245b II	Kanumodell	Ozeanien/Mikronesien		1908-1910	unbekannt
	8246 I	Trommel	Ozeanien/Melanesien/PNG/Morobe Province/Sosoronga		24. Januar 1909	Hellwig, Franz Emil
	8246 II	Modell eines Versammlungshauses	Ozeanien/Mikronesien/Palau		1908-1910	unbekannt
	8247 I	Hausschmuck aus bemalten halben Kokosnussschalen	Ozeanien/Melanesien/PNG/Morobe Province/Sosoronga		24. Januar 1909	Hellwig, Franz Emil
	8247 II	Beilklinge aus Cassis-Muschel	Ozeanien/Mikronesien		1908-1910	unbekannt
	8248 I	Beilstiel	Ozeanien/Melanesien/PNG/Morobe Province/Sosoronga		24. Januar 1909	Hellwig, Franz Emil
	8248a II	Keule	Ozeanien/Mikronesien		1908-1910	Sarfert?, E
	8248b II	Eßspatel aus Schildkrötknochen	Ozeanien/Mikronesien/Federated States of Micronesia/Yap		1908-1910	unbekannt
	8249a I	Ohrring	Ozeanien/Melanesien/PNG/Morobe Province/Sosoronga		24. Januar 1909	Hellwig, Franz Emil
	8249a II	Webnadel aus Schildkrötknochen	Ozeanien/Mikronesien/Palau		1908-1910	Hambruch, Paul
	8249b I	Ohrring	Ozeanien/Melanesien/PNG/Morobe Province/Sosoronga		24. Januar 1909	Hellwig, Franz Emil
	8249b II	Haargürtel für Frauen	Ozeanien/Mikronesien		1908-1910	unbekannt
	8250 II	Boot- oder Hartholz	Ozeanien/Mikronesien		1908-1910	unbekannt

Please note that many designations in this list have been identified as faulty, outdated or as racist abuse since the inventories original conception

Bild	Inventarnummer	Objektbezeichnung	Herkunft	Ethnie	Sammlungszeitraum	Sammler
	8250a I	Ohrring	Ozeanien/Melanesien/PNG/Morobe Province/Sosoronga		24. Januar 1909	Hellwig, Franz Emil
	8250b I	Ohrring	Ozeanien/Melanesien/PNG/Morobe Province/Sosoronga		24. Januar 1909	Hellwig, Franz Emil
	8251 II	Handtasche (?) unfertig oder abgeschnitten	Ozeanien/Mikronesien		1908-1910	unbekannt
	8251a I	Armring	Ozeanien/Melanesien/PNG/Morobe Province/Sosoronga		24. Januar 1909	Hellwig, Franz Emil
	8251b I	Armring	Ozeanien/Melanesien/PNG/Morobe Province/Sosoronga		24. Januar 1909	Hellwig, Franz Emil
	8252 I	Schöpflöffelstiel	Ozeanien/Melanesien/PNG/Morobe Province/Sosoronga		24. Januar 1909	Hellwig, Franz Emil
	8252 II	Korb aus Kokosblatt	Ozeanien/Mikronesien/Federated States of Micronesia/Yap		1908-1910	unbekannt
	8253 I	Schöpflöffelstiel	Ozeanien/Melanesien/PNG/Morobe Province/Sosoronga		24. Januar 1909	Hellwig, Franz Emil
	8253 II	Korb aus Kokosblatt	Ozeanien/Mikronesien		1908-1910	unbekannt
	8254 I	Tarolöffel	Ozeanien/Melanesien/PNG/Morobe Province/Sosoronga		24. Januar 1909	Hellwig, Franz Emil
	8254 II	Korb aus Kokosblatt	Ozeanien/Mikronesien		1908-1910	unbekannt
	8255 I	Tarolöffel	Ozeanien/Melanesien/PNG/Morobe Province/Sosoronga		24. Januar 1909	Hellwig, Franz Emil
	8255 II	Korb aus Kokosblatt	Ozeanien/Mikronesien		1908-1910	unbekannt
	8256 I	Beilstiel, ohne Klinge	Ozeanien/Melanesien/PNG/Morobe Province/Sosoronga		24. Januar 1909	Hellwig, Franz Emil
	8256 II	Korbtasche, hoch	Ozeanien/Mikronesien/Federated States of Micronesia/Chuuk		1908-1910	unbekannt
	8257 I	Beilstiel	Ozeanien/Melanesien/PNG/Morobe Province/Sosoronga		24. Januar 1909	Hellwig, Franz Emil
	8257 II	angefangener Korb aus Kokosblatt	Ozeanien/Mikronesien		1908-1910	unbekannt
	8258 I	Eßmesser oder -spatel	Ozeanien/Melanesien/PNG/Morobe Province/Sosoronga		24. Januar 1909	Hellwig, Franz Emil
	8258 II	ovaler flacher Korb	Ozeanien/Mikronesien		1908-1910	unbekannt
	8259 I	Eßmesser oder -spatel	Ozeanien/Melanesien/PNG/Morobe Province/Sosoronga		24. Januar 1909	Hellwig, Franz Emil
	8259 II	kleiner Korb mit Henkel aus	Ozeanien/Mikronesien		1908-1910	unbekannt

Please note that many designations in this list have been identified as faulty, outdated or as racist abuse since the inventories´ original conception

Bild	Inventarnummer	Objektbezeichnung	Herkunft	Ethnie	Sammlungszeitraum	Sammler
		Kokosblatt				
	8260 I	Kalkspatel	Ozeanien/Melanesien/PNG/Morobe Province/Sosoronga		24. Januar 1909	Hellwig, Franz Emil
	8260 II	kleiner Korb mit Henkel	Ozeanien/Mikronesien		1908-1910	unbekannt
	8261 I	Kalkspatel	Ozeanien/Melanesien/PNG/Morobe Province/Sosoronga		24. Januar 1909	Hellwig, Franz Emil
	8261 II	Fischnetz	Ozeanien/Mikronesien		1908-1910	unbekannt
	8262 I	Tanzhut mit zwei Masken	Ozeanien/Melanesien/PNG/Morobe Province/Sosoronga		24. Januar 1909	Hellwig, Franz Emil
	8262 II	Fischnetz	Ozeanien/Mikronesien/Federated States of Micronesia/Yap		1908-1910	unbekannt
	8263 I	Bambusbüchse	Ozeanien/Melanesien/PNG/Morobe Province/Sosoronga		24. Januar 1909	Hellwig, Franz Emil
	8263 II	Fischnetz aus Kokosblatt-Knoten	Ozeanien/Mikronesien		1908-1910	unbekannt
	8264 I	Bambusbüchse	Ozeanien/Melanesien/PNG/Morobe Province/Sosoronga		24. Januar 1909	Hellwig, Franz Emil
	8264 II	kleines Netz ohne Rahmen	Ozeanien/Mikronesien/Federated States of Micronesia/Chuuk		1908-1910	unbekannt
	8265 I	Bambusbüchse	Ozeanien/Melanesien/PNG/Morobe Province/Sosoronga		24. Januar 1909	Hellwig, Franz Emil
	8265 II	Netztasche aus Kokosschnur	Ozeanien/Mikronesien		1908-1910	unbekannt
	8266 I	Schöpflöffel	Ozeanien/Melanesien/PNG/Morobe Province/Sosoronga		24. Januar 1909	Hellwig, Franz Emil
	8266 II	Netztasche aus Kokosschnur	Ozeanien/Mikronesien		1908-1910	unbekannt
	8267 I	Kokosschale mit Henkel	Ozeanien/Melanesien/PNG/Morobe Province/Sosoronga		24. Januar 1909	Hellwig, Franz Emil
	8267 II	Baumschwamm (laut Dr. Krambruch)	Ozeanien/Mikronesien/Federated States of Micronesia/Yap		1908-1910	Krämer, Augustin
	8268 I	Körbchen	Ozeanien/Melanesien/PNG/Morobe Province/Sosoronga		24. Januar 1909	Hellwig, Franz Emil
	8268 II	Reibtoninstrument / Reibtrommel	Ozeanien/Melanesien/PNG/New Ireland Province		1908-1910	unbekannt
	8269 I	Körbchen	Ozeanien/Melanesien/PNG/Morobe Province/Sosoronga		24. Januar 1909	Hellwig, Franz Emil
	8269 II	Hausmodell	Ozeanien/Mikronesien/Federated States of Micronesia/Yap		1908-1910	unbekannt

Please note that many designations in this list have been identified as faulty, outdated or as racist abuse since the inventories' original conception

Bild	Inventarnummer	Objektbezeichnung	Herkunft	Ethnie	Sammlungszeitraum	Sammler
	8270 I	Körbchen	Ozeanien/Melanesien/PNG/Morobe Province/Sosoronga		24. Januar 1909	Hellwig, Franz Emil
	8270 II	Blechdose, gelbe Erde	Ozeanien/Mikronesien/Palau		1908-1910	Krämer?, Augustin
	8271 I	Körbchen	Ozeanien/Melanesien/PNG/Morobe Province/Sosoronga		24. Januar 1909	Hellwig, Franz Emil
	8271 II	Blechdose, gelbe Erde	Ozeanien/Mikronesien/Palau		1908-1910	Krämer?, Augustin
	8272 I	Armring für kleine Mädchen	Ozeanien/Melanesien/PNG/Morobe Province/Sosoronga		24. Januar 1909	Hellwig, Franz Emil
	8272 II	Kokosraspel aus Baumklotz ohne Klinge	Ozeanien/Mikronesien		1908-1910	Krämer?, Augustin
	8273 I	Zierbrett / Hausplanke	Ozeanien/Melanesien/PNG/Morobe Province/Sosoronga		24. Januar 1909	Hellwig, Franz Emil
	8273 II	Webstuhl, vollständig mit Schlafmatte als Hülle	Ozeanien/Mikronesien/Federated States of Micronesia/Yap		1908-1910	Krämer?, Augustin
	8274 I	Kanupaddel	Ozeanien/Melanesien/PNG/Morobe Province/Sosoronga		24. Januar 1909	Hellwig, Franz Emil
	8274 II	Farbentopf mit Farbe und Stopfen	Ozeanien/Mikronesien/Federated States of Micronesia/Chuuk		1908-1910	Nicolai, Herman
	8275 I	Kanubrett	Ozeanien/Melanesien/PNG/Morobe Province/Sosoronga		24. Januar 1909	Hellwig, Franz Emil
	8275 II	Muschelbeil	Ozeanien/Mikronesien/Federated States of Micronesia/Pohnpei		1908-1910	Krämer?, Augustin
	8276 I	Doppel-Weiberschurz	Ozeanien/Melanesien/PNG/Morobe Province/Dorf Tuam		25. Januar 1909	Hellwig, Franz Emil
	8276 II	Muschelbeil mit Klinge	Ozeanien/Mikronesien/Federated States of Micronesia/Pohnpei		1908-1910	Krämer?, Augustin
	8277 I	Körbchen, doppelt	Ozeanien/Melanesien/PNG/Morobe Province/Dorf Tuam		25. Januar 1909	Hellwig, Franz Emil
	8277 II	Muschelbeil mit Klinge	Ozeanien/Mikronesien/Federated States of Micronesia/Pohnpei		1908-1910	Krämer?, Augustin
	8278 I	Weiberdoppelschurz mit Quasten	Ozeanien/Melanesien/PNG/Morobe Province/Dorf Tuam		25. Januar 1909	Hellwig, Franz Emil
	8278 II	Kopfnadel / Nackengürtel	Ozeanien/Mikronesien/Federated States of Micronesia/Pohnpei		1908-1910	Krämer?, Augustin
	8279 I	Tarolöffel	Ozeanien/Melanesien/PNG/Morobe Province/Dorf Tuam		25. Januar 1909	Hellwig, Franz Emil

Please note that many designations in this list have been identified as faulty, outdated or as racist abuse since the inventories' original conception

Bild	Inventarnummer	Objektbezeichnung	Herkunft	Ethnie	Sammlungszeitraum	Sammler
	8279 II	Muschelbeilklinge	Ozeanien/Mikronesien		1908-1910	Nicolai, Herman
	8280 I	Tarolöffel	Ozeanien/Melanesien/PNG/Morobe Province/Dorf Tuam		25. Januar 1909	Hellwig, Franz Emil
	8280 II	Stein / Schleifstein aus Tobi laut Dr. Hambruch	Ozeanien/Mikronesien/Palau		1908-1910	Nicolai, Herman
	8281 I	Schöpflöffel	Ozeanien/Melanesien/PNG/Morobe Province/Dorf Tuam		25. Januar 1909	Hellwig, Franz Emil
	8281 II	Stampfer aus Koralle	Ozeanien/Mikronesien/Federated States of Micronesia/Kosrae		1908-1910	Lorenzen?
	8282 I	Schöpflöffel	Ozeanien/Melanesien/PNG/Morobe Province/Dorf Tuam		25. Januar 1909	Hellwig, Franz Emil
	8282 II	Cassis-Muschelhorn	Ozeanien/Mikronesien/Palau		1908-1910	Lorenzen? / Vahsel?
	8283 I	Schöpflöffel	Ozeanien/Melanesien/PNG/Morobe Province/Dorf Tuam		25. Januar 1909	Hellwig, Franz Emil
	8283 II	runde Holzbüchse mit Deckel	Ozeanien/Mikronesien/Palau		1908-1910	Nicolai, Herman
	8284 I	Tanzschild	Ozeanien/Melanesien/PNG/Morobe Province/Dorf Tuam		25. Januar 1909	Hellwig, Franz Emil
	8284 II	Kokosraspel	Ozeanien/Mikronesien/Federated States of Micronesia/Chuuk		1908-1910	Sarfert?
	8285 I	Material für Armbinden	Ozeanien/Melanesien/PNG/Morobe Province/Dorf Tuam		25. Januar 1909	Hellwig, Franz Emil
	8285 II	Stück Leichtholz	Ozeanien/Mikronesien		1908-1910	Nicolai, Herman
	8286 I	Tarolöffel	Ozeanien/Melanesien/PNG/Morobe Province/Dorf Tuam		25. Januar 1909	Hellwig, Franz Emil
	8286 II	Bündel Pandanusflechtstreifen	Ozeanien/Mikronesien		1908-1910	Nicolai, Herman
	8287 I	Fischnetz	Ozeanien/Melanesien/PNG/Morobe Province/Dorf Tuam		25. Januar 1909	Hellwig, Franz Emil
	8287 II	Bündel Pandanusflechtstreifen	Ozeanien/Mikronesien		1908-1910	Nicolai, Herman
	8288 I	Fischnetz	Ozeanien/Melanesien/PNG/Morobe Province/Dorf Tuam		25. Januar 1909	Hellwig, Franz Emil
	8288 II	Bündel Kokoshülsenfasern	Ozeanien/Mikronesien/Federated States of Micronesia/Chuuk		1908-1910	Nicolai, Herman

Please note that many designations in this list have been identified as faulty, outdated or as racist abuse since the inventories´ original conception

Bild	Inventarnummer	Objektbezeichnung	Herkunft	Ethnie	Sammlungszeitraum	Sammler
	8289 I	Kanustiel [?]	Ozeanien/Melanesien/PNG/Morobe Province/Dorf Tuam		25. Januar 1909	Hellwig, Franz Emil
	8289 II	großes Stück Harz	Ozeanien/Mikronesien		1908-1910	Nicolai, Herman
	8290 I	Ohrgehänge	Ozeanien/Melanesien/PNG/Morobe Province/Dorf Tuam		25. Januar 1909	Hellwig, Franz Emil
	8290 II	Fackel (Zauber?)	Ozeanien/Mikronesien		1908-1910	Nicolai, Herman
	8291 I	Muschelmesser	Ozeanien/Melanesien/PNG/Morobe Province/Dorf Tuam		25. Januar 1909	Hellwig, Franz Emil
	8291 II	Baumklettersitz	Ozeanien/Mikronesien		1908-1910	Nicolai, Herman
	8292 I	Muschelmesser	Ozeanien/Melanesien/PNG/Morobe Province/Dorf Tuam		25. Januar 1909	Hellwig, Franz Emil
	8292 II	Zauberknoten aus Kokosblatt	Ozeanien/Mikronesien/Federated States of Micronesia/Yap		1908-1910	Nicolai, Herman
	8293 I	Muschelmesser	Ozeanien/Melanesien/PNG/Morobe Province/Dorf Tuam		25. Januar 1909	Hellwig, Franz Emil
	8293 II	Holztöpfchen (wie europ. Blumentopf)	Ozeanien/Mikronesien		1908-1910	Nicolai, Herman
	8294 I	Kamm mit Haarprobe	Ozeanien/Melanesien/PNG/Morobe Province/Dorf Tuam		25. Januar 1909	Hellwig, Franz Emil
	8294 II	Holzschüssel	Ozeanien/Mikronesien/Federated States of Micronesia/Yap		1908-1910	Nicolai, Herman
	8295 I	Kokostrinkschale	Ozeanien/Melanesien/PNG/Morobe Province/Dorf Tuam		25. Januar 1909	Hellwig, Franz Emil
	8295 II	Holzschüssel	Ozeanien/Mikronesien/Federated States of Micronesia/Yap		1908-1910	Nicolai, Herman
	8296 I	Kokostrinkschale	Ozeanien/Melanesien/PNG/Morobe Province/Dorf Tuam		25. Januar 1909	Hellwig, Franz Emil
	8296 II	Holzschüssel	Ozeanien/Mikronesien/Palau		1908-1910	Nicolai, Herman
	8297 I	Kokostrinkschale	Ozeanien/Melanesien/PNG/Morobe Province/Dorf Tuam		25. Januar 1909	Hellwig, Franz Emil
	8297 II	Schildkrötknochen? Hackenklinge? Beschnitzt	Ozeanien/Mikronesien		1908-1910	Nicolai, Herman
	8298 I	Kokostrinkschale	Ozeanien/Melanesien/PNG/Morobe Province/Dorf Tuam		25. Januar 1909	Hellwig, Franz Emil

Please note that many designations in this list have been identified as faulty, outdated or as racist abuse since the inventories' original conception

Bild	Inventarnummer	Objektbezeichnung	Herkunft	Ethnie	Sammlungszeitraum	Sammler
	8298 II	große Deckelkiste	Ozeanien/Mikronesien/Palau		1908-1910	Nicolai, Herman
	8299 I	Kokosschale, geschnitzt	Ozeanien/Melanesien/PNG/Morobe Province/Dorf Tuam		25. Januar 1909	Hellwig, Franz Emil
	8299 II	Deckelbüchse (Tannenform)	Ozeanien/Mikronesien/Federated States of Micronesia/Yap		1908-1910	Sarfert, Ernst
	8300 I	Kokosschale, geschnitzt	Ozeanien/Melanesien/PNG/Morobe Province/Dorf Tuam		25. Januar 1909	Hellwig, Franz Emil
	8300a II	Deckelbüchse - Tannenform	Ozeanien/Mikronesien/Federated States of Micronesia/Yap		1908-1910	Sarfert?, E
	8300b II	Haslkette aus Seeigelbein	Ozeanien/Mikronesien/Federated States of Micronesia/Yap		1908-1910	Sarfert?, E
	8301 I	Kokosschale, geschnitzt	Ozeanien/Melanesien/PNG/Morobe Province/Dorf Tuam		25. Januar 1909	Hellwig, Franz Emil
	8301 II	Keule, paddelförmig	Ozeanien/Mikronesien/Federated States of Micronesia/Yap		1908-1910	Sarfert?, E
	8302 I	Brustschmuck	Ozeanien/Melanesien/PNG/Morobe Province/Dorf Tuam		25. Januar 1909	Hellwig, Franz Emil
	8302 II	Haslkette aus Seeigelbein	Ozeanien/Mikronesien/Palau		1908-1910	Sarfert?, E
	8303 I	Löffelstiel	Ozeanien/Melanesien/PNG/Morobe Province/Dorf Tuam		25. Januar 1909	Hellwig, Franz Emil
	8303 II	Blattkranz (für Kopf oder Hals)	Ozeanien/Mikronesien		1908-1910	Nicolai, Herman
	8304 I	Löffelstiel	Ozeanien/Melanesien/PNG/Morobe Province/Dorf Tuam		25. Januar 1909	Hellwig, Franz Emil
	8304 II	Kopfkranz aus Blumen und Blättern	Ozeanien/Mikronesien		1908-1910	Nicolai, Herman
	8305 I	Rührlöffel (Löffelstiel)	Ozeanien/Melanesien/PNG/Morobe Province/Dorf Tuam		25. Januar 1909	Hellwig, Franz Emil
	8305 II	Halskette aus Spondylus & Kokosscheiben	Ozeanien/Mikronesien/Federated States of Micronesia/Chuuk		1908-1910	Nicolai, Herman
	8306 I	Haarstutz mit Kammzinken	Ozeanien/Melanesien/PNG/Morobe Province/Dorf Tuam		25. Januar 1909	Hellwig, Franz Emil
	8306 II	Gürtel für Männer aus Hibiskusfasern	Ozeanien/Mikronesien/Palau		1908-1910	Nicolai, Herman
	8307 I	Kanukasten-Querbrett	Ozeanien/Melanesien/PNG/Morobe Province/Dorf Tuam		25. Januar 1909	Hellwig, Franz Emil

Please note that many designations in this list have been identified as faulty, outdated or as racist abuse since the inventories´ original conception

Bild	Inventarnummer	Objektbezeichnung	Herkunft	Ethnie	Sammlungszeitraum	Sammler
	8307 II	armbandartiger Schmuck oder Anhänger	Ozeanien/Mikronesien/Federated States of Micronesia/Chuuk		1908-1910	Nicolai, Herman
	8308 I	Regenmatte	Ozeanien/Melanesien/PNG/Morobe Province/Dorf Tuam		25. Januar 1909	Hellwig, Franz Emil
	8308 II	Muschel - eßbar	Ozeanien/Mikronesien		1908-1910	Nicolai, Herman
	8309 I	Regenmatte	Ozeanien/Melanesien/PNG/Morobe Province/Dorf Tuam		25. Januar 1909	Hellwig, Franz Emil
	8309 II	Ohrgehänge	Ozeanien/Mikronesien		1908-1910	Nicolai, Herman
	8310 I	Regenmatte	Ozeanien/Melanesien/PNG/Morobe Province/Dorf Tuam		25. Januar 1909	Hellwig, Franz Emil
	8310 II	Nasenflöte	Ozeanien/Mikronesien/Federated States of Micronesia/Chuuk		1908-1910	Nicolai, Herman
	8311 I	Panflöte	Ozeanien/Melanesien/PNG/Morobe Province/Dorf Tuam		25. Januar 1909	Hellwig, Franz Emil
	8311 II	Tatauierinstrument	Ozeanien/Mikronesien/Federated States of Micronesia/Yap		1908-1910	Nicolai, Herman
	8312 I	Kinderarmband, geflochten	Ozeanien/Melanesien/PNG/Morobe Province/Dorf Tuam		25. Januar 1909	Hellwig, Franz Emil
	8312 II	Aderlasser oder Geschwüröffner	Ozeanien/Mikronesien		1908-1910	Nicolai, Herman
	8313 I	runde Bundflöte [?]	Ozeanien/Melanesien/PNG/Morobe Province/Dorf Tuam		25. Januar 1909	Hellwig, Franz Emil
	8313 II	zusammen gesteckte Fischhaken; Perlen	Ozeanien/Mikronesien/Federated States of Micronesia/Yap		1908-1910	Nicolai, Herman
	8314 I	Kamm	Ozeanien/Melanesien/PNG/Morobe Province/Dorf Tuam		25. Januar 1909	Hellwig, Franz Emil
	8314 II	zusammen gesteckte Fischhaken; Spondylus	Ozeanien/Mikronesien		1908-1910	Nicolai, Herman
	8315 I	Tanzhut	Ozeanien/Melanesien/PNG/Morobe Province/Dorf Tuam		25. Januar 1909	Hellwig, Franz Emil
	8315 II	zusammen gesteckte Fischhaken; Perlschale	Ozeanien/Mikronesien		1908-1910	Nicolai, Herman
	8316 I	Muschelarmring	Ozeanien/Melanesien/PNG/Morobe Province/Dorf Tuam		25. Januar 1909	Hellwig, Franz Emil
	8316 II	langer Stab	Ozeanien/Mikronesien/Federated States of Micronesia/Pohnpei		1908-1910	Nicolai, Herman

Please note that many designations in this list have been identified as faulty, outdated or as racist abuse since the inventories´ original conception

Bild	Inventarnummer	Objektbezeichnung	Herkunft	Ethnie	Sammlungszeitraum	Sammler
	8317 I	Muschelarmring	Ozeanien/Melanesien/PNG/Morobe Province/Dorf Tuam		25. Januar 1909	Hellwig, Franz Emil
	8317 II	Tanzstab	Ozeanien/Mikronesien/Federated States of Micronesia/Chuuk		1908-1910	Nicolai, Herman
	8318 I	Armring, rot	Ozeanien/Melanesien/PNG/Morobe Province/Dorf Tuam		25. Januar 1909	Hellwig, Franz Emil
	8318 II	Paddel	Ozeanien/Mikronesien/Federated States of Micronesia/Chuuk		1908-1910	Nicolai, Herman
	8319 I	Armring, rot	Ozeanien/Melanesien/PNG/Morobe Province/Dorf Tuam		25. Januar 1909	Hellwig, Franz Emil
	8319 II	Tanzstab, trägt Bleistiftnotiz: tänka	Ozeanien/Mikronesien		1908-1910	Hellwig, Franz Emil
	8320 I	Armring, schwarz	Ozeanien/Melanesien/PNG/Morobe Province/Dorf Tuam		25. Januar 1909	Hellwig, Franz Emil
	8320 II	Krabbenscherenteil	Ozeanien/Mikronesien/Palau		1908-1910	Krämer, Augustin
	8321 I	Kamm	Ozeanien/Melanesien/PNG/Morobe Province/Dorf Tuam		25. Januar 1909	Hellwig, Franz Emil
	8321 II	Krabbenschale, zerbrochen	Ozeanien/Mikronesien		1908-1910	Krämer, Augustin
	8322 I	Kokosraspel-Klinge	Ozeanien/Melanesien/PNG/Morobe Province/Dorf Tuam		25. Januar 1909	Hellwig, Franz Emil
	8322 II	Muschelschale	Ozeanien/Mikronesien/Palau		1908-1910	Nicolai, Herman
	8323 I	Armstulpe	Ozeanien/Melanesien/PNG/West New Britain Province/aus Kanu vor Kap Merkus		26. Januar 1909	Hellwig, Franz Emil
	8323 II	Kanuseil aus Kokosfaser	Ozeanien/Mikronesien/Palau		1908-1910	Nicolai, Herman
	8324 I	1 Satz = 13 Stück Schildpattarmringe (Kileni)	Ozeanien/Melanesien/PNG/West New Britain Province/aus Kanu vor Kap Merkus		26. Januar 1909	Hellwig, Franz Emil
	8324 II	Strang Kokosschnur	Ozeanien/Mikronesien/Palau		1908-1910	Nicolai, Herman
	8325 I	Netzbeutel	Ozeanien/Melanesien/PNG/West New Britain Province/aus Kanu vor Kap Merkus		27. Januar 1909	Hellwig, Franz Emil
	8325 II	Strang Kokosschnur	Ozeanien/Mikronesien/Palau		1908-1910	Nicolai,

Please note that many designations in this list have been identified as faulty, outdated or as racist abuse since the inventories' original conception

Bild	Inventarnummer	Objektbezeichnung	Herkunft	Ethnie	Sammlungszeitraum	Sammler
						Herman
	8326 I	Netzbeutel	Ozeanien/Melanesien/PNG/West New Britain Province/aus Kanu vor Kap Merkus		27. Januar 1909	Hellwig, Franz Emil
	8326 II	Ring, Kokosschnur	Ozeanien/Mikronesien/Palau		1908-1910	Nicolai, Herman
	8327 I	Armring	Ozeanien/Melanesien/PNG/West New Britain Province/aus Kanu vor Kap Merkus		27. Januar 1909	Hellwig, Franz Emil
	8327 II	Ring, Kokosschnur	Ozeanien/Mikronesien/Palau		1908-1910	Nicolai, Herman
	8328 I	Armring	Ozeanien/Melanesien/PNG/West New Britain Province/aus Kanu vor Kap Merkus		27. Januar 1909	Hellwig, Franz Emil
	8328 II	Kanu-Modell, alte Form	Ozeanien/Mikronesien/Federated States of Micronesia/Yap		1908-1910	Sarfert, Ernst
	8329 I	Kokosraspelklingen für die Hand aus Muscheln	Ozeanien/Melanesien/PNG/West New Britain Province/aus Kanu vor Kap Merkus		27. Januar 1909	Hellwig, Franz Emil
	8329 II	Fischreuse	Ozeanien/Melanesien/PNG/Bougainville Province		1908-1910	Sarfert?, E
	8330 I	Eßschale aus Holz	Ozeanien/Melanesien/PNG/West New Britain Province/Dorf Kinemete		29. Januar 1909	Hellwig, Franz Emil
	8330a II	pfeilartiger Stab	Ozeanien/Mikronesien/Federated States of Micronesia/Chuuk		1908-1910	Nicolai, Herman
	8330b II	Ohrgehänge	Ozeanien/Mikronesien/Federated States of Micronesia/Yap		1908-1910	Nicolai, Herman
	8331 I	Netztasche	Ozeanien/Melanesien/PNG/West New Britain Province/Dorf Kinemete		29. Januar 1909	Hellwig, Franz Emil
	8331 II	Fischhaken, Perlschale	Ozeanien/Mikronesien/Federated States of Micronesia/Pohnpei		1908-1910	Nicolai, Herman
	8332 I	Schild (aus Kaulo / Möwehafen)	Ozeanien/Melanesien/PNG/West New Britain Province/Dorf Kinemete		29. Januar 1909	Hellwig, Franz Emil
	8332 II	10 Rohrstäbe, einseitig angespitzt	Ozeanien/Mikronesien/Palau		1908-1910	Nicolai, Herman
	8333 I	Korb, unfertig	Ozeanien/Melanesien/PNG/West New Britain Province/Dorf Kinemete		29. Januar 1909	Hellwig, Franz Emil
	8333 II	Stück Betelblattscheide /	Ozeanien/Mikronesien/Palau		1908-1910	Nicolai,

Please note that many designations in this list have been identified as faulty, outdated or as racist abuse since the inventories´ original conception

Bild	Inventarnummer	Objektbezeichnung	Herkunft	Ethnie	Sammlungszeitraum	Sammler
		Sitzunterlage?				Herman
	8334 I	Kamm mit Federn	Ozeanien/Melanesien/PNG/West New Britain Province/Dorf Kinemete		29. Januar 1909	Hellwig, Franz Emil
	8334 II	halbe Fruchthülse	Ozeanien/Mikronesien/Federated States of Micronesia/Yap		1908-1910	Nicolai, Herman
	8335 I	Speer (aus Möwehafen)	Ozeanien/Melanesien/PNG/West New Britain Province/Dorf Kinemete		29. Januar 1909	Hellwig, Franz Emil
	8335 II	Webschiffchen mit Faden	Ozeanien/Mikronesien		1908-1910	Nicolai, Herman
	8336 I	Speer (aus Möwehafen)	Ozeanien/Melanesien/PNG/West New Britain Province/Dorf Belo		29. Januar 1909	Hellwig, Franz Emil
	8336 II	Zahn von Potwal?	Ozeanien/Mikronesien		1908-1910	Nicolai, Herman
	8337 I	Kanuaufsatz-Querbrett	Ozeanien/Melanesien/PNG/West New Britain Province/Dorf Belo		29. Januar 1909	Hellwig, Franz Emil
	8337 II	Gelbwurz Geldkugel, klein	Ozeanien/Mikronesien/Federated States of Micronesia/Chuuk		1908-1910	Hellwig?, Franz Emil
	8338 I	Weibervorderschurz	Ozeanien/Melanesien/PNG/West New Britain Province/Dorf Belo		29. Januar 1909	Hellwig, Franz Emil
	8338 II	Gelbwurz Geldkugel, klein	Ozeanien/Mikronesien/Federated States of Micronesia/Chuuk		1908-1910	Hellwig?, Franz Emil
	8339 I	Weibervorderschurz	Ozeanien/Melanesien/PNG/West New Britain Province/Dorf Belo		29. Januar 1909	Hellwig, Franz Emil
	8339 II	Gelbwurz Geldkugel, klein	Ozeanien/Mikronesien/Federated States of Micronesia/Chuuk		1908-1910	Hellwig?, Franz Emil
	8340 I	Weibervorderschurz	Ozeanien/Melanesien/PNG/West New Britain Province/Dorf Belo		29. Januar 1909	Hellwig, Franz Emil
	8340 II	Gelbwurz-Geldkugel, klein [in Glas]	Ozeanien/Mikronesien/Federated States of Micronesia/Chuuk		1908-1910	Hellwig?, Franz Emil
	8341 I	Weiberhinterschurz	Ozeanien/Melanesien/PNG/West New Britain Province/Dorf Belo		29. Januar 1909	Hellwig, Franz Emil
	8341 II	Gelbwurz Geldkugel, zertrümmert	Ozeanien/Mikronesien/Federated States of Micronesia/Chuuk		1908-1910	Hellwig?, Franz Emil
	8342 I	Armband	Ozeanien/Melanesien/PNG/West New Britain Province/Dorf Belo		29. Januar 1909	Hellwig, Franz Emil
	8342 II	Gelbwurz Geldkugel, mittel	Ozeanien/Mikronesien/Federated States of Micronesia/Chuuk		1908-1910	Hellwig?, Franz Emil

Please note that many designations in this list have been identified as faulty, outdated or as racist abuse since the inventories' original conception

Bild	Inventarnummer	Objektbezeichnung	Herkunft	Ethnie	Sammlungszeitraum	Sammler
	8343 I	Fischnetz (s. 7049)	Ozeanien/Melanesien/PNG/East New Britain Province/Maluan; Meyen-Bucht		2. Januar 1909	
	8343 II	Gelbwurz Geldkugel, mittel	Ozeanien/Mikronesien/Federated States of Micronesia/Chuuk		1908-1910	Hellwig?, Franz Emil
	8344 I	Kopfbedeckung (Kasuarfedern)	Ozeanien/Melanesien/PNG/East New Britain Province/Maluan; Meyen-Bucht		2. Januar 1909	
	8344 II	Gelbwurz Geldkugel, groß	Ozeanien/Mikronesien/Federated States of Micronesia/Chuuk		1908-1910	Hellwig?, Franz Emil
	8345 I	Kokosschale, geschnitzt	Ozeanien/Melanesien/PNG/West New Britain Province/Dorf Kabutumete		30. Januar 1909	Hellwig, Franz Emil
	8345 II	Gelbwurz Geldkugel, groß	Ozeanien/Mikronesien/Federated States of Micronesia/Chuuk		1908-1910	Hellwig?, Franz Emil
	8346 I	Armband	Ozeanien/Melanesien/PNG/West New Britain Province/Dorf Kabutumete		30. Januar 1909	Hellwig, Franz Emil
	8346 II	Gelbwurz Geldkugel, walzenförmig	Ozeanien/Mikronesien/Federated States of Micronesia/Chuuk		1908-1910	Hellwig?, Franz Emil
	8347 I	Haarschmuck	Ozeanien/Melanesien/PNG/West New Britain Province/Dorf Kabutumete		30. Januar 1909	Hellwig, Franz Emil
	8347 II	Gelbwurz Geldkugel, klein-mittel	Ozeanien/Mikronesien/Federated States of Micronesia/Chuuk		1908-1910	Hellwig?, Franz Emil
	8348 I	Ohrgehänge	Ozeanien/Melanesien/PNG/West New Britain Province/Dorf Kabutumete		30. Januar 1909	Hellwig, Franz Emil
	8348 II	Schale zum daik-Schöpfen	Ozeanien/Mikronesien/Federated States of Micronesia/Chuuk		1908-1910	Hellwig?, Franz Emil
	8349 I	Speer	Ozeanien/Melanesien/PNG/West New Britain Province/Dorf Kabutumete		30. Januar 1909	Hellwig, Franz Emil
	8349 II	Schale zum daik-Schöpfen	Ozeanien/Mikronesien/Federated States of Micronesia/Chuuk		1908-1910	Hellwig?, Franz Emil
	8350 I	Brustschmuck, Eberzahn	Ozeanien/Melanesien/PNG/West New Britain Province/Dorf Kabutumete		30. Januar 1909	Hellwig, Franz Emil
	8350 II	Gußform für das daik; auch	Ozeanien/Mikronesien/Federated		1908-1910	Hellwig?, Franz

Please note that many designations in this list have been identified as faulty, outdated or as racist abuse since the inventories' original conception

Bild	Inventarnummer	Objektbezeichnung	Herkunft	Ethnie	Sammlungszeitraum	Sammler
		zum Abschöpfen benutzt	States of Micronesia/Chuuk			Emil
	8351 I	Kokostrinkschale, geschnitzt	Ozeanien/Melanesien/PNG/West New Britain Province/Dorf Kabutumete		30. Januar 1909	Hellwig, Franz Emil
	8351 II	Gußform für das daik; auch zum Abschöpfen benutzt	Ozeanien/Mikronesien/Federated States of Micronesia/Chuuk		1908-1910	Hellwig?, Franz Emil
	8352 II	Gußform für das daik; auch zum Abschöpfen benutzt	Ozeanien/Mikronesien/Federated States of Micronesia/Chuuk		1908-1910	Hellwig?, Franz Emil
	8352a I	Stück Rinde, eßbar	Ozeanien/Melanesien/PNG/West New Britain Province/Dorf Kabutumete		30. Januar 1909	Hellwig, Franz Emil
	8352b I	Stück Rinde, eßbar	Ozeanien/Melanesien/PNG/West New Britain Province/Dorf Kabutumete		30. Januar 1909	Hellwig, Franz Emil
	8353 I	Stück Strauchrinde, eßbar	Ozeanien/Melanesien/PNG/West New Britain Province/Dorf Kabutumete		30. Januar 1909	Hellwig, Franz Emil
	8353 II	Gußform für das daik-Geld, absichtlich gespalten	Ozeanien/Mikronesien/Federated States of Micronesia/Chuuk		1908-1910	Hellwig?, Franz Emil
	8354 I	Liebeszauber	Ozeanien/Melanesien/PNG/West New Britain Province/Dorf Kabutumete		30. Januar 1909	Hellwig, Franz Emil
	8354 II	Gußform für das daik-Geld	Ozeanien/Mikronesien/Federated States of Micronesia/Chuuk		1908-1910	Hellwig?, Franz Emil
	8355 I	Netznadel aus Maskenholz	Ozeanien/Melanesien/PNG/West New Britain Province/Dorf Kabutumete		30. Januar 1909	Hellwig, Franz Emil
	8355 II	Gußform für das daikGeld, absichtlich gespalten	Ozeanien/Mikronesien/Federated States of Micronesia/Chuuk		1908-1910	Hellwig?, Franz Emil
	8356 I	Tauprobe	Ozeanien/Melanesien/PNG/West New Britain Province/Dorf Kabutumete		30. Januar 1909	Hellwig, Franz Emil
	8356 II	Gußform für das daik-Geld mit Schnur-Verschluss	Ozeanien/Mikronesien/Federated States of Micronesia/Chuuk		1908-1910	Hellwig?, Franz Emil
	8357 I	Stück Obsidian	Ozeanien/Melanesien/PNG/West New Britain Province/Dorf Kabutumete		30. Januar 1909	Hellwig, Franz Emil
	8357a II	Gußform für das daik-Geld mit Verschnürung	Ozeanien/Mikronesien/Federated States of Micronesia/Chuuk		1908-1910	Hellwig?, Franz Emil

Please note that many designations in this list have been identified as faulty, outdated or as racist abuse since the inventories´ original conception

Bild	Inventarnummer	Objektbezeichnung	Herkunft	Ethnie	Sammlungszeitraum	Sammler
	8357b II	Speer, beschädigt	Ozeanien/Mikronesien/Federated States of Micronesia/Chuuk		1908-1910	Hambruch, Paul
	8357c II	Speer, beschädigt	Ozeanien/Mikronesien/Federated States of Micronesia/Chuuk		1908-1910	Hambruch, Paul
	8358 I	Kalkspatel (Siassi)	Ozeanien/Melanesien/PNG/West New Britain Province/Dorf Kabutumete		30. Januar 1909	Hellwig, Franz Emil
	8358 II	Ingwerpflanze mit Wurzeln	Ozeanien/Mikronesien/Federated States of Micronesia/Chuuk		1908-1910	Hellwig, Franz Emil
	8359 I	Schild (Möwehafen)	Ozeanien/Melanesien/PNG/West New Britain Province/Dorf Kabutumete		30. Januar 1909	Hellwig, Franz Emil
	8359 II	Ingwerpflanze mit Wurzeln	Ozeanien/Mikronesien/Federated States of Micronesia/Chuuk		1908-1910	Hellwig, Franz Emil
	8360 I	Speer	Ozeanien/Melanesien/PNG/West New Britain Province/Dorf Kabutumete		30. Januar 1909	Hellwig, Franz Emil
	8360 II	Häuschen für Häuptlingskinder	Ozeanien/Mikronesien/Nauru		1908-1910	Hambruch?, Paul
	8361 I	Korb	Ozeanien/Melanesien/PNG/West New Britain Province/Dorf Kabutumete		30. Januar 1909	Hellwig, Franz Emil
	8361 II	Haizahndolch	Ozeanien/Mikronesien/Nauru		1908-1910	Hambruch?, Paul
	8362 I	Korb	Ozeanien/Melanesien/PNG/West New Britain Province/Dorf Kabutumete		30. Januar 1909	Hellwig, Franz Emil
	8362 II	Feile aus Koralle	Ozeanien/Mikronesien/Nauru		1908-1910	Hambruch?, Paul
	8363 I	Korb	Ozeanien/Melanesien/PNG/West New Britain Province/Dorf Kabutumete		30. Januar 1909	Hellwig, Franz Emil
	8363 II	Fischschöpfer aus Tritonmuschel	Ozeanien/Mikronesien/Nauru		1908-1910	Nicolai, Herman
	8364 II	Korb	Ozeanien/Mikronesien/Nauru		1908-1910	Nicolai, Herman

Please fi[illegible] many designations in this list have been identified as faulty, outdated or as racist abuse since the inventories' original conception

Bild	Inventarnummer	Objektbezeichnung	Herkunft	Ethnie	Sammlungszeitraum	Sammler
	8364a I	Netzschwimmer	Ozeanien/Melanesien/PNG/West New Britain Province/Dorf Kabutumete		30. Januar 1909	Hellwig, Franz Emil
	8364b I	Netzschwimmer	Ozeanien/Melanesien/PNG/West New Britain Province/Dorf Kabutumete		30. Januar 1909	Hellwig, Franz Emil
	8364c I	Netzschwimmer	Ozeanien/Melanesien/PNG/West New Britain Province/Dorf Kabutumete		30. Januar 1909	Hellwig, Franz Emil
	8364d I	Netzschwimmer	Ozeanien/Melanesien/PNG/West New Britain Province/Dorf Kabutumete		30. Januar 1909	Hellwig, Franz Emil
	8364e I	Netzschwimmer	Ozeanien/Melanesien/PNG/West New Britain Province/Dorf Kabutumete		30. Januar 1909	Hellwig, Franz Emil
	8365 I	Haarstutzstulpe	Ozeanien/Melanesien/PNG/West New Britain Province/Dorf Kabutumete		30. Januar 1909	Hellwig, Franz Emil
	8365 II	Matte (Nr. steht auch im IV Katalog)	Ozeanien/Mikronesien/Federated States of Micronesia/Kosrae			Sarfert, Ernst
	8366 I	Strang "Eddi-Geld"	Ozeanien/Melanesien/PNG/West New Britain Province/Dorf Kabutumete		30. Januar 1909	Hellwig, Franz Emil
	8366 II	Gürtelkleidermatte	Ozeanien/Mikronesien/Federated States of Micronesia/Kosrae			Krämer, Augustin
	8367 I	Speer	Ozeanien/Melanesien/PNG/West New Britain Province/Dorf Kabutumete		30. Januar 1909	Hellwig, Franz Emil
	8368 I	Netzbeutel	Ozeanien/Melanesien/PNG/West New Britain Province/Dorf Kabutumete		30. Januar 1909	Hellwig, Franz Emil
	8369 I	Korb	Ozeanien/Melanesien/PNG/West New Britain Province/Dorf Kabutumete		30. Januar 1909	Hellwig, Franz Emil
	8370 I	Korb	Ozeanien/Melanesien/PNG/West New Britain Province/Dorf Kabutumete		30. Januar 1909	Hellwig, Franz Emil
	8371 I	Korb	Ozeanien/Melanesien/PNG/West New Britain Province/Dorf Kabutumete		30. Januar 1909	Hellwig, Franz Emil

Please note that many designations in this list have been identified as rough, outdated or as racist abuse since the inventories' original conception

Bild	Inventarnummer	Objektbezeichnung	Herkunft	Ethnie	Sammlungszeitraum	Sammler
	8372 l	Steinbeilklinge	Ozeanien/Melanesien/PNG/West New Britain Province/aus Kanu bei den Arawe Islands		1. Februar 1909	Hellwig, Franz Emil
	8373 l	Kasuarbrustknochen	Ozeanien/Melanesien/PNG/West New Britain Province/Tuwuwluk		1. Februar 1909	Hellwig, Franz Emil
	8374 l	Kasuarbrustknochen	Ozeanien/Melanesien/PNG/West New Britain Province/Tuwuwluk		1. Februar 1909	Hellwig, Franz Emil
	8375 l	Oberschenkelknochen (Kasuar)	Ozeanien/Melanesien/PNG/West New Britain Province/Tuwuwluk		1. Februar 1909	Hellwig, Franz Emil
	8376 l	Schild	Ozeanien/Melanesien/PNG/West New Britain Province/Tuwuwluk		1. Februar 1909	Hellwig, Franz Emil
	8377 l	Netzkorb	Ozeanien/Melanesien/PNG/West New Britain Province/Tuwuwluk		1. Februar 1909	Hellwig, Franz Emil
	8378 l	Federstutz vom Nashornvogel	Ozeanien/Melanesien/PNG/West New Britain Province/Tuwuwluk		1. Februar 1909	Hellwig, Franz Emil
	8379 l	Tauprobe zu Schwimmnetzen	Ozeanien/Melanesien/PNG/West New Britain Province/Tuwuwluk		1. Februar 1909	Hellwig, Franz Emil
	8380 l	Bastprobe	Ozeanien/Melanesien/PNG/West New Britain Province/Tuwuwluk		1. Februar 1909	Hellwig, Franz Emil
	8381 l	Männergürtel aus Bast - Gesehen: ein Fischernetz	Ozeanien/Melanesien/PNG/West New Britain Province/Tuwuwluk		1. Februar 1909	Hellwig, Franz Emil
	8382 l	Männer-Gürtel aus Tapa	Ozeanien/Melanesien/PNG/West New Britain Province/Tuwuwluk	--/Arawe	1. Februar 1909	Hellwig, Franz Emil
	8383 l	Weiberschurz aus Lianenbastfasermaterial	Ozeanien/Melanesien/PNG/West New Britain Province/Tuwuwluk		1. Februar 1909	Hellwig, Franz Emil
	8384 l	Weiberschurz aus Lianenbastfasermaterial	Ozeanien/Melanesien/PNG/West New Britain Province/Tuwuwluk		1. Februar 1909	Hellwig, Franz Emil
	8385 l	Weiberschurz aus Lianenblättern	Ozeanien/Melanesien/PNG/West New Britain Province/Tuwuwluk		1. Februar 1909	Hellwig, Franz Emil
	8386 l	Beutel rote Erde zum Haarfärben etc.	Ozeanien/Melanesien/PNG/West New Britain Province/Tuwuwluk		1. Februar 1909	Hellwig, Franz Emil
	8387a l	Originalbündel: Rohr mit 4 Pfeilen	Ozeanien/Melanesien/PNG/West New Britain Province/Aivalo		2. Februar 1909	Hellwig, Franz Emil
	8387b l	Originalbündel: Rohr mit 4 Pfeilen	Ozeanien/Melanesien/PNG/West New Britain Province/Aivalo		2. Februar 1909	Hellwig, Franz Emil
	8387c l	Originalbündel: Rohr mit 4 Pfeilen	Ozeanien/Melanesien/PNG/West New Britain Province/Aivalo		2. Februar 1909	Hellwig, Franz Emil
	8387d l	Originalbündel: Rohr	Ozeanien/Melanesien/PNG/West		2. Februar 1909	Hellwig, Franz

Please note that many designations in this list have been identified as faulty, outdated or as racist abuse since the inventories' original conception

Bild	Inventarnummer	Objektbezeichnung	Herkunft	Ethnie	Sammlungszeitraum	Sammler
			New Britain Province/Aivalo			Emil
	8387e I	Originalbündel: Rohr	Ozeanien/Melanesien/PNG/West New Britain Province/Aivalo		2. Februar 1909	Hellwig, Franz Emil
	8387f I	Originalbündel: dreiteiliges Rohr mit 2 Pfeilen	Ozeanien/Melanesien/PNG/West New Britain Province/Aivalo		2. Februar 1909	Hellwig, Franz Emil
	8387g I	Originalbündel: dreiteiliges Rohr mit 2 Pfeilen	Ozeanien/Melanesien/PNG/West New Britain Province/Aivalo		2. Februar 1909	Hellwig, Franz Emil
	8387h I	Originalbündel: dreiteiliges Rohr mit 2 Pfeilen	Ozeanien/Melanesien/PNG/West New Britain Province/Aivalo		2. Februar 1909	Hellwig, Franz Emil
	8387i I	Originalbündel: zweiteiliges Rohr mit 2 Pfeilen	Ozeanien/Melanesien/PNG/West New Britain Province/Aivalo		2. Februar 1909	Hellwig, Franz Emil
	8387j I	1/2 teiliges Rohr (un?? zusammengesteckt) + Pfeil	Ozeanien/Melanesien/PNG/West New Britain Province/Aivalo		2. Februar 1909	Hellwig, Franz Emil
	8387k I	1/2 teiliges Rohr (un?? zusammengesteckt) + Pfeil	Ozeanien/Melanesien/PNG/West New Britain Province/Aivalo		2. Februar 1909	Hellwig, Franz Emil
	8387l I	1/2 teiliges Rohr (un?? zusammengesteckt) + Pfeil	Ozeanien/Melanesien/PNG/West New Britain Province/Aivalo		2. Februar 1909	Hellwig, Franz Emil
	8387m I	1/2 teiliges Rohr (un?? zusammengesteckt) + Pfeil	Ozeanien/Melanesien/PNG/West New Britain Province/Aivalo		2. Februar 1909	Hellwig, Franz Emil
	8387n I	einteiliges Rohr mit Pfeil	Ozeanien/Melanesien/PNG/West New Britain Province/Aivalo		2. Februar 1909	Hellwig, Franz Emil
	8387o I	einteiliges Rohr mit Pfeil	Ozeanien/Melanesien/PNG/West New Britain Province/Aivalo		2. Februar 1909	Hellwig, Franz Emil
	8387p I	einteiliges Rohr mit Pfeil	Ozeanien/Melanesien/PNG/West New Britain Province/Aivalo		2. Februar 1909	Hellwig, Franz Emil
	8387q I	einteiliges Rohr mit Pfeil	Ozeanien/Melanesien/PNG/West New Britain Province/Aivalo		2. Februar 1909	Hellwig, Franz Emil
	8387r I	einteiliges Rohr mit Pfeil	Ozeanien/Melanesien/PNG/West New Britain Province/Aivalo		2. Februar 1909	Hellwig, Franz Emil
	8387s I	einteiliges Rohr mit Pfeil	Ozeanien/Melanesien/PNG/West New Britain Province/Aivalo		2. Februar 1909	Hellwig, Franz Emil
	8387t I	einteiliges Rohr mit Pfeil	Ozeanien/Melanesien/PNG/West New Britain Province/Aivalo		2. Februar 1909	Hellwig, Franz Emil
	8387u I	einteiliges Rohr mit Pfeil	Ozeanien/Melanesien/PNG/West New Britain Province/Aivalo		2. Februar 1909	Hellwig, Franz Emil
	8387v I	einteiliges Rohr mit Pfeil	Ozeanien/Melanesien/PNG/West New Britain Province/Aivalo		2. Februar 1909	Hellwig, Franz Emil

Please note that many designations in this list have been identified as faulty, criticized or as racist abuse since the inventories' original conception

Bild	Inventarnummer	Objektbezeichnung	Herkunft	Ethnie	Sammlungszeitraum	Sammler
	8387w I	einteiliges Rohr mit Pfeil	Ozeanien/Melanesien/PNG/West New Britain Province/Aivalo		2. Februar 1909	Hellwig, Franz Emil
	8387x I	einteiliges Rohr mit Pfeil	Ozeanien/Melanesien/PNG/West New Britain Province/Aivalo		2. Februar 1909	Hellwig, Franz Emil
	8387y I	2 Pfeile	Ozeanien/Melanesien/PNG/West New Britain Province/Aivalo		2. Februar 1909	Hellwig, Franz Emil
	8387z I	2 Pfeile	Ozeanien/Melanesien/PNG/West New Britain Province/Aivalo		2. Februar 1909	Hellwig, Franz Emil
	8388 I	Kasuarfederkopfbedeckung	Ozeanien/Melanesien/PNG/West New Britain Province/Aivalo		2. Februar 1909	Hellwig, Franz Emil
	8389 I	Faserprobe zu Weiberschürze	Ozeanien/Melanesien/PNG/West New Britain Province/Tuwuwluk		1. Februar 1909	Hellwig, Franz Emil
	8390 I	Eßschale	Ozeanien/Melanesien/PNG/West New Britain Province/Sara bei Wasum		5. Februar 1909	Hellwig, Franz Emil
	8391 I	Septum-Ring	Ozeanien/Melanesien/PNG/West New Britain Province/Sara bei Wasum		5. Februar 1909	Hellwig, Franz Emil
	8392 I	Speer	Ozeanien/Melanesien/PNG/West New Britain Province/Sara bei Wasum		5. Februar 1909	Hellwig, Franz Emil
	8393 I	Ohrgehänge	Ozeanien/Melanesien/PNG/West New Britain Province/Sara bei Wasum		5. Februar 1909	Hellwig, Franz Emil
	8394 I	Kasuar-Kopfputz	Ozeanien/Melanesien/PNG/West New Britain Province/Sara bei Wasum		5. Februar 1909	Hellwig, Franz Emil
	8395 I	Rauchblasrohr	Ozeanien/Melanesien/PNG/West New Britain Province/Sara bei Wasum		5. Februar 1909	Hellwig, Franz Emil
	8396 I	Netzbeutel	Ozeanien/Melanesien/PNG/West New Britain Province/Sara bei Wasum		5. Februar 1909	Hellwig, Franz Emil
	8397 I	Netzbeutel	Ozeanien/Melanesien/PNG/West New Britain Province/Sara bei Wasum		5. Februar 1909	Hellwig, Franz Emil
	8398 I	Netzbeutel	Ozeanien/Melanesien/PNG/West New Britain Province/Sara bei Wasum		5. Februar 1909	Hellwig, Franz Emil

Please note that many designations in this list have been identified as faulty, outdated or as racist abuse since the inventories' original conception

Bild	Inventarnummer	Objektbezeichnung	Herkunft	Ethnie	Sammlungszeitraum	Sammler
	8399 l	Netzbeutel	Ozeanien/Melanesien/PNG/West New Britain Province/Sara bei Wasum		5. Februar 1909	Hellwig, Franz Emil
	8400 l	geflochtener Armring	Ozeanien/Melanesien/PNG/West New Britain Province/Sara bei Wasum		5. Februar 1909	Hellwig, Franz Emil
	8401 l	geflochtener Armring	Ozeanien/Melanesien/PNG/West New Britain Province/Sara bei Wasum		5. Februar 1909	Hellwig, Franz Emil
	8402 l	Eßschale aus Maglo	Ozeanien/Melanesien/PNG/West New Britain Province/Lupun; bei Pulie-Mündung		7. Februar 1909	Hellwig, Franz Emil
	8403 l	Kokosraspel	Ozeanien/Melanesien/PNG/West New Britain Province/Lupun; bei Pulie-Mündung		7. Februar 1909	Hellwig, Franz Emil
	8404 l	Schild	Ozeanien/Melanesien/PNG/West New Britain Province/Lupun; bei Pulie-Mündung		7. Februar 1909	Hellwig, Franz Emil
	8405 l	geflochtene Schüssel	Ozeanien/Melanesien/PNG/West New Britain Province/Lupun; bei Pulie-Mündung		7. Februar 1909	Hellwig, Franz Emil
	8406 l	Kasuarstutz	Ozeanien/Melanesien/PNG/West New Britain Province/Lupun; bei Pulie-Mündung		7. Februar 1909	Hellwig, Franz Emil
	8407 l	Zählschnur (Bast mit Tragknoten)	Ozeanien/Melanesien/PNG/West New Britain Province/Lupun; bei Pulie-Mündung		7. Februar 1909	Hellwig, Franz Emil
	8408 l	Steinbeil	Ozeanien/Melanesien/PNG/West New Britain Province/Lupun; bei Pulie-Mündung	--/Arawe	7. Februar 1909	Hellwig, Franz Emil
	8409 l	Netzbeutel	Ozeanien/Melanesien/PNG/West New Britain Province/Lupun; bei Pulie-Mündung		7. Februar 1909	Hellwig, Franz Emil
	8410 l	Muschelkokosraspelklinge	Ozeanien/Melanesien/PNG/West New Britain Province/Lupun; bei Pulie-Mündung		7. Februar 1909	Hellwig, Franz Emil
	8411a l	Unterarmring aus Kokosblatt	Ozeanien/Melanesien/PNG/West New Britain Province/Lupun; bei Pulie-Mündung		7. Februar 1909	Hellwig, Franz Emil
	8411b l	Unterarmring aus Kokosblatt	Ozeanien/Melanesien/PNG/West		7. Februar 1909	Hellwig, Franz

Please note that many designations in this list have been identified as 'racist' outdated or as racist abuse since the inventories' original conception

Bild	Inventarnummer	Objektbezeichnung	Herkunft	Ethnie	Sammlungszeitraum	Sammler
			New Britain Province/Lupun; bei Pulie-Mündung			Emil
	8411c I	Unterarmring aus Kokosblatt	Ozeanien/Melanesien/PNG/West New Britain Province/Lupun; bei Pulie-Mündung		7. Februar 1909	Hellwig, Franz Emil
	8411d I	Unterarmring aus Kokosblatt	Ozeanien/Melanesien/PNG/West New Britain Province/Lupun; bei Pulie-Mündung		7. Februar 1909	Hellwig, Franz Emil
	8411e I	Unterarmring aus Kokosblatt	Ozeanien/Melanesien/PNG/West New Britain Province/Lupun; bei Pulie-Mündung		7. Februar 1909	Hellwig, Franz Emil
	8411f I	Unterarmring aus Kokosblatt	Ozeanien/Melanesien/PNG/West New Britain Province/Lupun; bei Pulie-Mündung		7. Februar 1909	Hellwig, Franz Emil
	8411g I	Unterarmring aus Kokosblatt	Ozeanien/Melanesien/PNG/West New Britain Province/Lupun; bei Pulie-Mündung		7. Februar 1909	Hellwig, Franz Emil
	8411h I	Unterarmring aus Kokosblatt	Ozeanien/Melanesien/PNG/West New Britain Province/Lupun; bei Pulie-Mündung		7. Februar 1909	Hellwig, Franz Emil
	8411k I	Unterarmring aus Kokosblatt	Ozeanien/Melanesien/PNG/West New Britain Province/Lupun; bei Pulie-Mündung		7. Februar 1909	Hellwig, Franz Emil
	8411m I	Unterarmring aus Kokosblatt	Ozeanien/Melanesien/PNG/West New Britain Province/Lupun; bei Pulie-Mündung		7. Februar 1909	Hellwig, Franz Emil
	8411n I	Unterarmring aus Kokosblatt	Ozeanien/Melanesien/PNG/West New Britain Province/Lupun; bei Pulie-Mündung		7. Februar 1909	Hellwig, Franz Emil
	8411o I	Unterarmring aus Kokosblatt	Ozeanien/Melanesien/PNG/West New Britain Province/Lupun; bei Pulie-Mündung		7. Februar 1909	Hellwig, Franz Emil
	8411p I	Unterarmring aus Kokosblatt	Ozeanien/Melanesien/PNG/West New Britain Province/Lupun; bei Pulie-Mündung		7. Februar 1909	Hellwig, Franz Emil
	8412a I	beflochtene Scheibe mit Nassa Besatz / Ohrgehänge	Ozeanien/Melanesien/PNG/West New Britain Province/Sara bei Wasum		5. Februar 1909	Hellwig, Franz Emil
	8412b I	beflochtene Scheibe mit Nassa Besatz / Ohrgehänge	Ozeanien/Melanesien/PNG/West New Britain Province/Sara bei		5. Februar 1909	Hellwig, Franz Emil

Please note that many designations in this list have been identified as racist, outdated or as racist abuse since the inventories´ original conception

Bild	Inventarnummer	Objektbezeichnung	Herkunft	Ethnie	Sammlungszeitraum	Sammler
			Wasum			
	8412c I	beflochtene Scheibe mit Nassa Besatz / Ohrgehänge	Ozeanien/Melanesien/PNG/West New Britain Province/Sara bei Wasum		5. Februar 1909	Hellwig, Franz Emil
	8412d I	beflochtene Scheibe mit Nassa Besatz / Ohrgehänge	Ozeanien/Melanesien/PNG/West New Britain Province/Sara bei Wasum		5. Februar 1909	Hellwig, Franz Emil
	8412e I	beflochtene Scheibe mit Nassa Besatz / Ohrgehänge	Ozeanien/Melanesien/PNG/West New Britain Province/Sara bei Wasum		5. Februar 1909	Hellwig, Franz Emil
	8412f I	beflochtene Scheibe mit Nassa Besatz / Ohrgehänge	Ozeanien/Melanesien/PNG/West New Britain Province/Sara bei Wasum		5. Februar 1909	Hellwig, Franz Emil
	8412g I	beflochtene Scheibe mit Nassa Besatz / Ohrgehänge	Ozeanien/Melanesien/PNG/West New Britain Province/Sara bei Wasum		5. Februar 1909	Hellwig, Franz Emil
	8412h I	beflochtene Scheibe mit Nassa Besatz / Ohrgehänge	Ozeanien/Melanesien/PNG/West New Britain Province/Sara bei Wasum		5. Februar 1909	Hellwig, Franz Emil
	8412k I	beflochtene Scheibe mit Nassa Besatz / Ohrgehänge	Ozeanien/Melanesien/PNG/West New Britain Province/Sara bei Wasum		5. Februar 1909	Hellwig, Franz Emil
	8412m I	beflochtene Scheibe mit Nassa Besatz / Ohrgehänge	Ozeanien/Melanesien/PNG/West New Britain Province/Sara bei Wasum		5. Februar 1909	Hellwig, Franz Emil
	8412n I	beflochtene Scheibe mit Nassa Besatz / Ohrgehänge	Ozeanien/Melanesien/PNG/West New Britain Province/Sara bei Wasum		5. Februar 1909	Hellwig, Franz Emil
	8413 I	Ohrscheibe aus Nautilus	Ozeanien/Melanesien/PNG/West New Britain Province/Sara bei Wasum		5. Februar 1909	Reche, Otto
	8414 I	Speer	Ozeanien/Melanesien/PNG/West New Britain Province/Lupun; bei Pulie-Mündung		7. Februar 1909	Hellwig, Franz Emil
	8415 I	Steinbeilklinge	Ozeanien/Melanesien/PNG/West New Britain Province/aus Kanu, östl. der Pulie-Mündung		8. Februar 1909	Hellwig, Franz Emil
	8416 I	Schild	Ozeanien/Melanesien/PNG/West New Britain Province/Raruto; östl. Pulie-Mündung		10. Februar 1909	Hellwig, Franz Emil

Please note that many designations in this list have been identified as faulty, outdated or as racist abuse since the inventories' original conception

Bild	Inventarnummer	Objektbezeichnung	Herkunft	Ethnie	Sammlungszeitraum	Sammler
	8417 I	Netzbeutel	Ozeanien/Melanesien/PNG/West New Britain Province/Oasi; östl. Pulie-Mündung		10. Februar 1909	Hellwig, Franz Emil
	8418 I	Netzbeutel	Ozeanien/Melanesien/PNG/West New Britain Province/Oasi; östl. Pulie-Mündung		10. Februar 1909	Hellwig, Franz Emil
	8419 I	Netzbeutel	Ozeanien/Melanesien/PNG/West New Britain Province/Oasi; östl. Pulie-Mündung		10. Februar 1909	Hellwig, Franz Emil
	8420 I	Schleuder	Ozeanien/Melanesien/PNG/West New Britain Province/Oasi; östl. Pulie-Mündung		10. Februar 1909	Hellwig, Franz Emil
	8421 I	Fischleine	Ozeanien/Melanesien/PNG/West New Britain Province/Oasi; östl. Pulie-Mündung		10. Februar 1909	Hellwig, Franz Emil
	8422 I	Fischleine	Ozeanien/Melanesien/PNG/West New Britain Province/Oasi; östl. Pulie-Mündung		10. Februar 1909	Hellwig, Franz Emil
	8423a I	Nackenlocke	Ozeanien/Melanesien/PNG/West New Britain Province/Oasi; östl. Pulie-Mündung		10. Februar 1909	Hellwig, Franz Emil
	8423b I	Nackenlocke	Ozeanien/Melanesien/PNG/West New Britain Province/Oasi; östl. Pulie-Mündung		10. Februar 1909	Hellwig, Franz Emil
	8424 I	Speer	Ozeanien/Melanesien/PNG/West New Britain Province/Raruto; östl. Pulie-Mündung		12. Februar 1909	Hellwig, Franz Emil
	8425 I	Speer	Ozeanien/Melanesien/PNG/West New Britain Province/Raruto; östl. Pulie-Mündung		12. Februar 1909	Hellwig, Franz Emil
	8426 I	Schild	Ozeanien/Melanesien/PNG/West New Britain Province/Raruto; östl. Pulie-Mündung		12. Februar 1909	Hellwig, Franz Emil
	8427 I	Schild	Ozeanien/Melanesien/PNG/West New Britain Province/Raruto; östl. Pulie-Mündung		12. Februar 1909	Hellwig, Franz Emil
	8428 I	Brustschmuck aus zwei großen Schneckenhäusern (weiß), mit Naturfasern zusammengebunden, mit	Ozeanien/Melanesien/PNG/West New Britain Province/Raruto; östl. Pulie-Mündung		12. Februar 1909	Hellwig, Franz Emil

Please note that many designations in this list have been identified as 'racist, outdated or as racist abuse since the inventories' original conception

Bild	Inventarnummer	Objektbezeichnung	Herkunft	Ethnie	Sammlungszeitraum	Sammler
		kleinen Muscheln verziert				
	8429 I	Korb	Ozeanien/Melanesien/PNG/West New Britain Province/Raruto; östl. Pulie-Mündung		12. Februar 1909	Hellwig, Franz Emil
	8430 I	Speer	Ozeanien/Melanesien/PNG/West New Britain Province/Raruto; östl. Pulie-Mündung		12. Februar 1909	Hellwig, Franz Emil
	8431 I	Brustschmuck	Ozeanien/Melanesien/PNG/West New Britain Province/Raruto; östl. Pulie-Mündung		12. Februar 1909	Hellwig, Franz Emil
	8432 I	Panflöte	Ozeanien/Melanesien/PNG/West New Britain Province/Raruto; östl. Pulie-Mündung		12. Februar 1909	Hellwig, Franz Emil
	8433 I	Schleuder	Ozeanien/Melanesien/PNG/West New Britain Province/Raruto; östl. Pulie-Mündung		12. Februar 1909	Hellwig, Franz Emil
	8434 I	Schleuder	Ozeanien/Melanesien/PNG/West New Britain Province/Raruto; östl. Pulie-Mündung		12. Februar 1909	Hellwig, Franz Emil
	8435 I	Septum = Rohrring	Ozeanien/Melanesien/PNG/West New Britain Province/Raruto; östl. Pulie-Mündung		12. Februar 1909	Hellwig, Franz Emil
	8436 I	Bambus = Hauchflöte	Ozeanien/Melanesien/PNG/West New Britain Province/Raruto; östl. Pulie-Mündung		12. Februar 1909	Hellwig, Franz Emil
	8437 I	Bambus = Hauchflöte	Ozeanien/Melanesien/PNG/West New Britain Province/Raruto; östl. Pulie-Mündung		12. Februar 1909	Hellwig, Franz Emil
	8438 I	Fischleine	Ozeanien/Melanesien/PNG/West New Britain Province/Raruto und Sara; östl. Pulie-Mündung		12. Februar 1909	Hellwig, Franz Emil
	8439 I	Fischleine	Ozeanien/Melanesien/PNG/West New Britain Province/Raruto und Sara; östl. Pulie-Mündung		12. Februar 1909	Hellwig, Franz Emil
	8440 I	Fischleine	Ozeanien/Melanesien/PNG/West New Britain Province/Raruto und Sara; östl. Pulie-Mündung		12. Februar 1909	Hellwig, Franz Emil
	8441 I	Netzbeutel	Ozeanien/Melanesien/PNG/West New Britain Province/Serreng; östl. Pulie-Mündung		12. Februar 1909	Hellwig, Franz Emil

Please note that many designations in this list have been identified as faulty, outdated or as racist abuse since the inventories' original conception

Bild	Inventarnummer	Objektbezeichnung	Herkunft	Ethnie	Sammlungszeitraum	Sammler
	8442 I	Netzbeutel	Ozeanien/Melanesien/PNG/West New Britain Province/Serreng; östl. Pulie-Mündung		12. Februar 1909	Hellwig, Franz Emil
	8443 I	Netzbeutel	Ozeanien/Melanesien/PNG/West New Britain Province/Serreng; östl. Pulie-Mündung		12. Februar 1909	Hellwig, Franz Emil
	8444 I	Netzbeutel	Ozeanien/Melanesien/PNG/West New Britain Province/Tumero; östl. Pulie-Mündung		12. Februar 1909	Hellwig, Franz Emil
	8445 I	Netzbeutel	Ozeanien/Melanesien/PNG/West New Britain Province/Serreng; östl. Pulie-Mündung		12. Februar 1909	Hellwig, Franz Emil
	8446 I	Netzbeutel	Ozeanien/Melanesien/PNG/West New Britain Province/Serreng; östl. Pulie-Mündung		12. Februar 1909	Hellwig, Franz Emil
	8447 I	Netzbeutel	Ozeanien/Melanesien/PNG/West New Britain Province/Tarrewatte; östl. Pulie-Mündung		12. Februar 1909	Hellwig, Franz Emil
	8448a I	Lianenprobe	Ozeanien/Melanesien/PNG/West New Britain Province/Pulie-Region		Februar 1909	Hellwig, Franz Emil
	8448b I	Lianenprobe	Ozeanien/Melanesien/PNG/West New Britain Province/Pulie-Region		Februar 1909	Hellwig, Franz Emil
	8449 I	Hauchflöte	Ozeanien/Melanesien/PNG/West New Britain Province/Raruto; östl. Pulie-Mündung		12. Februar 1909	Hellwig, Franz Emil
	8450 I	Tanzholz	Ozeanien/Melanesien/PNG/West New Britain Province/Raruto; östl. Pulie-Mündung		12. Februar 1909	Hellwig, Franz Emil
	8451 I	Tanzholz	Ozeanien/Melanesien/PNG/West New Britain Province/Raruto; östl. Pulie-Mündung		12. Februar 1909	Hellwig, Franz Emil
	8452 I	Tanzholz	Ozeanien/Melanesien/PNG/West New Britain Province/Raruto; östl. Pulie-Mündung		12. Februar 1909	Hellwig, Franz Emil
	8453 I	Tanzholz	Ozeanien/Melanesien/PNG/West New Britain Province/Raruto; östl. Pulie-Mündung		12. Februar 1909	Hellwig, Franz Emil
	8454 I	Farbprobe, schwarz	Ozeanien/Melanesien/PNG/West New Britain Province/Raruto; östl. Pulie-Mündung		12. Februar 1909	Hellwig, Franz Emil

Please note that many designations in this list have been identified as found, outdated or as racist abuse since the inventories' original conception

Bild	Inventarnummer	Objektbezeichnung	Herkunft	Ethnie	Sammlungszeitraum	Sammler
	8455 I	Kopfstutz (Kasuarfedern)	Ozeanien/Melanesien/PNG/West New Britain Province/Awuwu; östl. Pulie-Mündung		12. Februar 1909	Hellwig, Franz Emil
	8456	Perlschale zum Taroschaben	Ozeanien/Melanesien/PNG/West New Britain Province/Manui; östl. Pulie-Mündung		12. Februar 1909	
	8457 I	Speer	Ozeanien/Melanesien/PNG/West New Britain Province/Ssapollo; östl. Pulie-Mündung		12. Februar 1909	Hellwig, Franz Emil
	8458 I	Schild	Ozeanien/Melanesien/PNG/West New Britain Province/Oasi; östl. Pulie-Mündung		12. Februar 1909	Hellwig, Franz Emil
	8459 I	Kasuarstutz mit angebundenen Federn und Blatt	Ozeanien/Melanesien/PNG/West New Britain Province/aus Kanu im Anu-Fluss		15. Februar 1909	Hellwig, Franz Emil
	8460 I	1 Stück Kasuarposen-Geld (von einem Brustschmuck)	Ozeanien/Melanesien/PNG/West New Britain Province/aus Avelen-Kanu im Anu-Fluss		15. Februar 1909	Hellwig, Franz Emil
	8461 I	Panflöte	Ozeanien/Melanesien/PNG/West New Britain Province/aus Raruto-Kanu im Anu-Fluss		15. Februar 1909	Hellwig, Franz Emil
	8462 I	Panflöte	Ozeanien/Melanesien/PNG/West New Britain Province/aus Raruto-Kanu im Anu-Fluss		15. Februar 1909	Hellwig, Franz Emil
	8463 I	Knochenmesser	Ozeanien/Melanesien/PNG/West New Britain Province/aus Keninosso-Kanu im Anu-Fluss		15. Februar 1909	Hellwig, Franz Emil
	8464 I	Tarolöffel	Ozeanien/Melanesien/PNG/West New Britain Province/Dorf Tivite, bei Kap Büsching		8. Februar 1909	Bröker, Herr
	8465 I	Steinbeil	Ozeanien/Melanesien/PNG/West New Britain Province/Dorf Tivite, bei Kap Büsching		8. Februar 1909	Bröker, Herr
	8466a I	Fischleine	Ozeanien/Melanesien/PNG/West New Britain Province/Tuwuwluk		15. Februar 1909	Hellwig, Franz Emil
	8466b I	Fischleine	Ozeanien/Melanesien/PNG/West New Britain Province/Tuwuwluk		15. Februar 1909	Hellwig, Franz Emil
	8467 I	Großer Löffel [Rührholz]	Ozeanien/Melanesien/PNG/West New Britain Province	--/Arawe	15. Februar 1909	Hellwig, Franz Emil

Please note that many designations in this list have been identified as 'racist, outdated or as racist abuse since the inventories' original conception

Bild	Inventarnummer	Objektbezeichnung	Herkunft	Ethnie	Sammlungszeitraum	Sammler
	8468 l	Schild	Ozeanien/Melanesien/PNG/West New Britain Province/aus Kanu auf Anu-Fluss		15. Februar 1909	Hellwig, Franz Emil
	8469 l	Schild	Ozeanien/Melanesien/PNG/West New Britain Province/aus Kanu auf Anu-Fluss		15. Februar 1909	Hellwig, Franz Emil
	8470 l	Schild	Ozeanien/Melanesien/PNG/West New Britain Province/aus Kanu auf Anu-Fluss		15. Februar 1909	Hellwig, Franz Emil
	8471 l	Schild	Ozeanien/Melanesien/PNG/West New Britain Province/Dorf Abauje		20. Februar 1909	Hellwig, Franz Emil
	8472 l	Speer	Ozeanien/Melanesien/PNG/West New Britain Province/Dorf Abauje		20. Februar 1909	Hellwig, Franz Emil
	8473 l	eßbare Muschel	Ozeanien/Melanesien/PNG/West New Britain Province/Dorf Abauje		20. Februar 1909	Hellwig, Franz Emil
	8474 l	Kamm	Ozeanien/Melanesien/PNG/West New Britain Province/aus Kanu von Pugi		21. Februar 1909	Hellwig, Franz Emil
	8475 l	Kamm	Ozeanien/Melanesien/PNG/West New Britain Province/aus Kanu von Pugi		21. Februar 1909	Hellwig, Franz Emil
	8476 l	7-röhrige Äolsflöte	Ozeanien/Melanesien/PNG/West New Britain Province/aus Kanu von Geglep		21. Februar 1909	Hellwig, Franz Emil
	8477 l	keulenknaufartiger Stein	Ozeanien/Melanesien/PNG/West New Britain Province/Dorf Aimlegge		23. Februar 1909	Hellwig, Franz Emil
	8478 l	Stück Stein	Ozeanien/Melanesien/PNG/West New Britain Province/Dorf Maranbun		22. Februar 1909	Hellwig, Franz Emil
	8479a l	Blasrohrpeil mit Papageifedern	Ozeanien/Melanesien/PNG/West New Britain Province/Dorf Anemsig		23. Februar 1909	Hellwig, Franz Emil
	8479b l	Blasrohrpeil mit Papageifedern im ??	Ozeanien/Melanesien/PNG/West New Britain Province/Dorf Anemsig		23. Februar 1909	Hellwig, Franz Emil
	8480 l	Speer	Ozeanien/Melanesien/PNG/West New Britain Province/Dorf Anemsig		23. Februar 1909	Hellwig, Franz Emil
	8481 l	Speer	Ozeanien/Melanesien/PNG/West New Britain Province/aus Kanu von Kanelo		24. Februar 1909	Hellwig, Franz Emil
	8482 l	Paar Salzsiedepfannen	Ozeanien/Melanesien/PNG/West New Britain Province/Dorf Arronen		24. Februar 1909	Hellwig, Franz Emil

Please note that many designations in this list have been identified as faulty, outdated or as racist abuse since the inventories' original conception

Bild	Inventarnummer	Objektbezeichnung	Herkunft	Ethnie	Sammlungszeitraum	Sammler
			bei Möwehafen / Kandrian			
	8483a I	Probe Ausschuß-Salz	Ozeanien/Melanesien/PNG/West New Britain Province/Dorf Arronen bei Möwehafen / Kandrian		24. Februar 1909	Hellwig, Franz Emil
	8483b I	Blattbeutel, Pandanus	Ozeanien/Melanesien/PNG/West New Britain Province/Dorf Arronen bei Möwehafen / Kandrian		24. Februar 1909	Hellwig, Franz Emil
	8484a I	Teil eines Weiberhinterschurzes	Ozeanien/Melanesien/PNG/West New Britain Province/Dorf Abauje		20. Februar 1909	Hellwig, Franz Emil
	8484b I	Teil eines Weiberhinterschurzes	Ozeanien/Melanesien/PNG/West New Britain Province/Dorf Abauje		20. Februar 1909	Hellwig, Franz Emil
	8485 I	Brust- und Kampfschmuck	Ozeanien/Melanesien/PNG/West New Britain Province/Dorf Abauje		20. Februar 1909	Hellwig, Franz Emil
	8486 I	2 Faden Eddi-Muschelgeld	Ozeanien/Melanesien/PNG/West New Britain Province/Dorf Arronen bei Möwehafen / Kandrian		24. Februar 1909	Hellwig, Franz Emil
	8487 I	2 Faden Eddi-Muschelgeld	Ozeanien/Melanesien/PNG/West New Britain Province/Dorf Arronen bei Möwehafen / Kandrian		24. Februar 1909	Hellwig, Franz Emil
	8488 I	Speer	Ozeanien/Melanesien/PNG/West New Britain Province/Dorf Whia		17. April 1909	Hellwig, Franz Emil
	8489 I	Speer	Ozeanien/Melanesien/PNG/West New Britain Province/Dorf Whia		17. April 1909	Hellwig, Franz Emil
	8490 I	Speer	Ozeanien/Melanesien/PNG/West New Britain Province/Dorf Whia		17. April 1909	Hellwig, Franz Emil
	8491 I	Klapper aus Muscheln, Hundezähnen und europ.Perlen	Ozeanien/Melanesien/PNG/West New Britain Province/Dorf Whia		17. April 1909	Hellwig, Franz Emil
	8492 I	Kopfschmuck mit kleiner Art Nassa	Ozeanien/Melanesien/PNG/West New Britain Province/Dorf Whia		17. April 1909	Hellwig, Franz Emil
	8493 I	Netztasche	Ozeanien/Melanesien/PNG/West New Britain Province/Dorf Whia		17. April 1909	Hellwig, Franz Emil
	8494 I	Bruchstück eines schwarzen großen Schleifsteins	Ozeanien/Melanesien/PNG/West New Britain Province/Dorf Whia		17. April 1909	Hellwig, Franz Emil
	8495 I	geflochtene Tasche	Ozeanien/Melanesien/PNG/West New Britain Province/Kolokorau / Willaumez-Halbinsel		19. April 1909	Hellwig, Franz Emil
	8496 I	geflochtenes Armband, unfertig	Ozeanien/Melanesien/PNG/West New Britain Province/Kolokorau /		19. April 1909	Hellwig, Franz Emil

Please note that many designations in this list have been identified as faulty, outdated or as racist abuse since the inventories' original conception

Bild	Inventarnummer	Objektbezeichnung	Herkunft	Ethnie	Sammlungszeitraum	Sammler
		unfertig	New Britain Province/Kolokorau / Willaumez-Halbinsel			Emil
	8497a I	Muschelarmring	Ozeanien/Melanesien/PNG/West New Britain Province/Kolokorau / Willaumez-Halbinsel		19. April 1909	Hellwig, Franz Emil
	8497b I	Muschelarmring	Ozeanien/Melanesien/PNG/West New Britain Province/Kolokorau / Willaumez-Halbinsel		19. April 1909	Hellwig, Franz Emil
	8497c I	Muschelarmring	Ozeanien/Melanesien/PNG/West New Britain Province/Kolokorau / Willaumez-Halbinsel		19. April 1909	Hellwig, Franz Emil
	8497d I	Muschelarmring	Ozeanien/Melanesien/PNG/West New Britain Province/Kolokorau / Willaumez-Halbinsel		19. April 1909	Hellwig, Franz Emil
	8497e I	Muschelarmring	Ozeanien/Melanesien/PNG/West New Britain Province/Kolokorau / Willaumez-Halbinsel		19. April 1909	Hellwig, Franz Emil
	8498 I	Armring, Trochus	Ozeanien/Melanesien/PNG/West New Britain Province/Kolokorau / Willaumez-Halbinsel		19. April 1909	Hellwig, Franz Emil
	8499 I	geflochtene Geldschnur	Ozeanien/Melanesien/PNG/West New Britain Province/Kolokorau / Willaumez-Halbinsel		19. April 1909	Hellwig, Franz Emil
	8500 I	geflochtene Geldschnur	Ozeanien/Melanesien/PNG/West New Britain Province/Kolokorau / Willaumez-Halbinsel		19. April 1909	Hellwig, Franz Emil
	8501 I	Speer	Ozeanien/Melanesien/PNG/West New Britain Province/Kolokorau / Willaumez-Halbinsel		19. April 1909	Hellwig, Franz Emil
	8502 I	Armring	Ozeanien/Melanesien/PNG/West New Britain Province/Kolokorau / Willaumez-Halbinsel		19. April 1909	Hellwig, Franz Emil
	8503 I	Armring, graviert	Ozeanien/Melanesien/PNG/West New Britain Province/Kolokorau / Willaumez-Halbinsel		19. April 1909	Hellwig, Franz Emil
	8504 I	Schild	Ozeanien/Melanesien/PNG/West		21. April 1909	Hellwig, Franz

Please note that many designations in this list have been identified as faulty, outdated or as racist abuse since the inventories´ original conception

Bild	Inventarnummer	Objektbezeichnung	Herkunft	Ethnie	Sammlungszeitraum	Sammler
			New Britain Province/Dorf May, Stettiner Bucht			Emil
	8505 l	Gedlschnur aus Fruchtteilen einer Palme ?	Ozeanien/Melanesien/PNG/West New Britain Province/Dorf May, Stettiner Bucht		21. April 1909	Hellwig, Franz Emil
	8506 l	Kopfschmuck - geflochtene Ringe mit Nassabesatz	Ozeanien/Melanesien/PNG/West New Britain Province/Dorf May, Stettiner Bucht	--/Nakanai	21. April 1909	Hellwig, Franz Emil
	8507a l	Beinring	Ozeanien/Melanesien/PNG/West New Britain Province/Dorf May, Stettiner Bucht		21. April 1909	Hellwig, Franz Emil
	8507b l	Beinring	Ozeanien/Melanesien/PNG/West New Britain Province/Dorf May, Stettiner Bucht		21. April 1909	Hellwig, Franz Emil
	8507c l	Beinring	Ozeanien/Melanesien/PNG/West New Britain Province/Dorf May, Stettiner Bucht		21. April 1909	Hellwig, Franz Emil
	8507d l	Beinring	Ozeanien/Melanesien/PNG/West New Britain Province/Dorf May, Stettiner Bucht		21. April 1909	Hellwig, Franz Emil
	8507e l	Beinring	Ozeanien/Melanesien/PNG/West New Britain Province/Dorf May, Stettiner Bucht		21. April 1909	Hellwig, Franz Emil
	8508 l	Armring rot, aus Rohr	Ozeanien/Melanesien/PNG/West New Britain Province/Dorf May, Stettiner Bucht		21. April 1909	Hellwig, Franz Emil
	8509 l	Stirnschmuckscheibe mit Schildpattornament	Ozeanien/Melanesien/PNG/West New Britain Province/Stettiner Bucht		21. April 1909	Hellwig, Franz Emil
	8510 l	Stirnschmuckscheibe mit Schildpattornament	Ozeanien/Melanesien/PNG/West New Britain Province/Dorf May, Stettiner Bucht		21. April 1909	Hellwig, Franz Emil
	8511a l	Kokosohrring	Ozeanien/Melanesien/PNG/West New Britain Province/Dorf May, Stettiner Bucht		21. April 1909	Hellwig, Franz Emil
	8511b l	Kokosohrring	Ozeanien/Melanesien/PNG/West New Britain Province/Dorf May, Stettiner Bucht		21. April 1909	Hellwig, Franz Emil
	8511c l	Kokosohrring	Ozeanien/Melanesien/PNG/West		21. April 1909	Hellwig, Franz

Please note that many designations in this list have been identified as faulty, outdated or as racist abuse since the inventories´ original conception

Bild	Inventarnummer	Objektbezeichnung	Herkunft	Ethnie	Sammlungszeitraum	Sammler
			New Britain Province/Dorf May, Stettiner Bucht			Emil
	8511d I	Ohrgehänge, Geflecht aus europ. Perlen	Ozeanien/Melanesien/PNG/West New Britain Province/Dorf May, Stettiner Bucht		21. April 1909	Hellwig, Franz Emil
	8512 I	geflochtenes Armband, gelb und rot mit Nassabesatz	Ozeanien/Melanesien/PNG/West New Britain Province/Dorf May, Stettiner Bucht		21. April 1909	Hellwig, Franz Emil
	8513a I	Armschmuck-Wedel, grüne Blätter	Ozeanien/Melanesien/PNG/West New Britain Province/Dorf May, Stettiner Bucht		21. April 1909	Hellwig, Franz Emil
	8513b I	Armschmuck-Wedel, grüne Blätter	Ozeanien/Melanesien/PNG/West New Britain Province/Dorf May, Stettiner Bucht		21. April 1909	Hellwig, Franz Emil
	8513c I	Armschmuck-Wedel, grüne Blätter	Ozeanien/Melanesien/PNG/West New Britain Province/Dorf May, Stettiner Bucht		21. April 1909	Hellwig, Franz Emil
	8514 I	Tanzhut	Ozeanien/Melanesien/PNG/West New Britain Province/Dorf May, Stettiner Bucht		21. April 1909	Hellwig, Franz Emil
	8515 I	geflochtenes Körbchen aus Kokosblättern	Ozeanien/Melanesien/PNG/West New Britain Province/Dorf May, Stettiner Bucht		21. April 1909	Hellwig, Franz Emil
	8516a I	Schildpatt-Nasenring	Ozeanien/Melanesien/PNG/West New Britain Province/Dorf May, Stettiner Bucht		21. April 1909	Hellwig, Franz Emil
	8516b I	Schildpatt-Nasenring	Ozeanien/Melanesien/PNG/West New Britain Province/Dorf May, Stettiner Bucht		21. April 1909	Hellwig, Franz Emil
	8516c I	Schildpatt-Nasenring	Ozeanien/Melanesien/PNG/West New Britain Province/Dorf May, Stettiner Bucht		21. April 1909	Hellwig, Franz Emil
	8516d I	Schildpatt-Nasenring	Ozeanien/Melanesien/PNG/West New Britain Province/Dorf May, Stettiner Bucht		21. April 1909	Hellwig, Franz Emil
	8516e I	Schildpatt-Nasenring	Ozeanien/Melanesien/PNG/West New Britain Province/Dorf May, Stettiner Bucht		21. April 1909	Hellwig, Franz Emil
	8516f I	5 Schildpatt-[??]ringe (3 davon mit Nassabesatz)	Ozeanien/Melanesien/PNG/West New Britain Province/Dorf May,		21. April 1909	Hellwig, Franz Emil

Please note that many designations in this list have been identified as partly outdated or as racist abuse since the inventories´ original conception

Bild	Inventarnummer	Objektbezeichnung	Herkunft	Ethnie	Sammlungszeitraum	Sammler
			Stettiner Bucht			
	8517 I	Haarkamm - Kopfputz mit roten Papagei+ Kakadu-Federn	Ozeanien/Melanesien/PNG/West New Britain Province/Marupa; Stettiner Bucht	--/Nakanai	21. April 1909	Hellwig, Franz Emil
	8518 I	Bündel Kopfschmuck-Federn (Kakadu)	Ozeanien/Melanesien/PNG/West New Britain Province/Dorf Marupa, Stettiner Bucht		21. April 1909	Hellwig, Franz Emil
	8519 I	Beinring	Ozeanien/Melanesien/PNG/West New Britain Province/Dorf Marupa, Stettiner Bucht		21. April 1909	Hellwig, Franz Emil
	8520 I	Beinring	Ozeanien/Melanesien/PNG/West New Britain Province/Dorf Marupa, Stettiner Bucht		21. April 1909	Hellwig, Franz Emil
	8521 I	Speer	Ozeanien/Melanesien/PNG/West New Britain Province/Dorf May, Stettiner Bucht		21. April 1909	Hellwig, Franz Emil
	8522 I	Kopfschmuck aus Blättern	Ozeanien/Melanesien/PNG/West New Britain Province/Dorf May, Stettiner Bucht		20. April 1909	Hellwig, Franz Emil
	8523 I	Kopfschmuck von zwei Nashornvogelfedern	Ozeanien/Melanesien/PNG/West New Britain Province/Dorf May, Stettiner Bucht		20. April 1909	Hellwig, Franz Emil
	8524 I	Weiberschürze	Ozeanien/Melanesien/PNG/West New Britain Province/Tawure (Teil von Mbrai), Willaumez-Halbinsel		22. April 1909	Hellwig, Franz Emil
	8525 I	Weiberschürze	Ozeanien/Melanesien/PNG/West New Britain Province/Tawure (Teil von Mbrai), Willaumez-Halbinsel		22. April 1909	Hellwig, Franz Emil
	8526 I	Weiberschürze	Ozeanien/Melanesien/PNG/West New Britain Province/Tawure (Teil von Mbrai), Willaumez-Halbinsel		22. April 1909	Hellwig, Franz Emil
	8527 I	1 Bdl = 4 Blatttüten, Nassamuscheln, Orig.Werkzeug	Ozeanien/Melanesien/PNG/West New Britain Province/Tawure (Teil von Mbrai), Willaumez-Halbinsel		22. April 1909	Hellwig, Franz Emil
	8528 I	Blatttüte	Ozeanien/Melanesien/PNG/West New Britain Province/Gilio (Teil von Mbrai), Willaumez-Halbinsel		22. April 1909	Hellwig, Franz Emil
	8529 I	Blatttüte	Ozeanien/Melanesien/PNG/West New Britain Province/Gilio (Teil von Mbrai), Willaumez-Halbinsel		22. April 1909	Hellwig, Franz Emil

Please note that many designations in this list have been identified as faulty, outdated or as racist abuse since the inventories' original conception

Bild	Inventarnummer	Objektbezeichnung	Herkunft	Ethnie	Sammlungszeitraum	Sammler
	8530 I	Blatttüte	Ozeanien/Melanesien/PNG/West New Britain Province/Gilio (Teil von Mbrai), Willaumez-Halbinsel		22. April 1909	Hellwig, Franz Emil
	8531 I	Schild	Ozeanien/Melanesien/PNG/West New Britain Province/Tawure (Teil von Mbrai), Willaumez-Halbinsel		24. April 1909	Hellwig, Franz Emil
	8532 I	10-röhrige Flöte	Ozeanien/Melanesien/PNG/West New Britain Province/Pitana, Willaumez-Halbinsel		23. April 1909	Hellwig, Franz Emil
	8533 I	Weiberbastschürze aus Rindenbast	Ozeanien/Melanesien/PNG/West New Britain Province/Pitana, Willaumez-Halbinsel		23. April 1909	Hellwig, Franz Emil
	8534 I	Weiberbastschürze aus Rindenbast	Ozeanien/Melanesien/PNG/West New Britain Province/Pitana, Willaumez-Halbinsel		23. April 1909	Hellwig, Franz Emil
	8535 I	Weiberbastschürze aus Rindenbast	Ozeanien/Melanesien/PNG/West New Britain Province/Pitana, Willaumez-Halbinsel		23. April 1909	Hellwig, Franz Emil
	8536 I	Speer	Ozeanien/Melanesien/PNG/West New Britain Province/Pitana, Willaumez-Halbinsel		23. April 1909	Hellwig, Franz Emil
	8537 I	Brustschmuck	Ozeanien/Melanesien/PNG/West New Britain Province/Pitana, Willaumez-Halbinsel		23. April 1909	Hellwig, Franz Emil
	8538 I	Frucht und Blätter der Raude [?]	Ozeanien/Melanesien/PNG/West New Britain Province/Pitana, Willaumez-Halbinsel		23. April 1909	Hellwig, Franz Emil
	8539 I	Weiber-Bastschurz	Ozeanien/Melanesien/PNG/West New Britain Province/Pitana, Willaumez-Halbinsel		23. April 1909	Hellwig, Franz Emil
	8540a I	Muschelarmring	Ozeanien/Melanesien/PNG/West New Britain Province/Pitana, Willaumez-Halbinsel		23. April 1909	Hellwig, Franz Emil
	8540b I	Muschelarmring	Ozeanien/Melanesien/PNG/West New Britain Province/Pitana, Willaumez-Halbinsel		23. April 1909	Hellwig, Franz Emil
	8540c I	Muschelarmring	Ozeanien/Melanesien/PNG/West New Britain Province/Pitana, Willaumez-Halbinsel		23. April 1909	Hellwig, Franz Emil
	8541 I	Korb bzw. Tasche aus	Ozeanien/Melanesien/PNG/West		23. April 1909	Hellwig, Franz

Please note that many designations in this list have been identified as 'taurel' outdated or as racist abuse since the inventories' original conception

Bild	Inventarnummer	Objektbezeichnung	Herkunft	Ethnie	Sammlungszeitraum	Sammler
		Kokosblättergeflecht	New Britain Province/Pitana, Willaumez-Halbinsel			Emil
	8542 I	Korb bzw. Tasche aus Kokosblättergeflecht	Ozeanien/Melanesien/PNG/West New Britain Province/Pitana, Willaumez-Halbinsel		23. April 1909	Hellwig, Franz Emil
	8543 I	Korb bzw. Tasche aus Kokosblättergeflecht	Ozeanien/Melanesien/PNG/West New Britain Province/Pitana, Willaumez-Halbinsel		23. April 1909	Hellwig, Franz Emil
	8544 I	Korb bzw. Tasche aus Kokosblättergeflecht	Ozeanien/Melanesien/PNG/West New Britain Province/Pitana, Willaumez-Halbinsel		23. April 1909	Hellwig, Franz Emil
	8545 I	Korb bzw. Tasche aus Kokosblättergeflecht	Ozeanien/Melanesien/PNG/West New Britain Province/Pitana, Willaumez-Halbinsel		23. April 1909	Hellwig, Franz Emil
	8546 I	Korb bzw. Tasche aus Kokosblättergeflecht	Ozeanien/Melanesien/PNG/West New Britain Province/Pitana, Willaumez-Halbinsel		23. April 1909	Hellwig, Franz Emil
	8547 I	Bündel Kakadufedern für Kopfschmuck	Ozeanien/Melanesien/PNG/West New Britain Province/Pitana, Willaumez-Halbinsel		23. April 1909	Hellwig, Franz Emil
	8548 I	Bündel Kakadufedern für Kopfschmuck	Ozeanien/Melanesien/PNG/West New Britain Province/Pitana, Willaumez-Halbinsel		23. April 1909	Hellwig, Franz Emil
	8549 I	10-röhrige Flöte	Ozeanien/Melanesien/PNG/West New Britain Province/Pitana, Willaumez-Halbinsel		23. April 1909	Hellwig, Franz Emil
	8550 I	Bastklopfholz	Ozeanien/Melanesien/PNG/West New Britain Province/Pitana, Willaumez-Halbinsel		23. April 1909	Hellwig, Franz Emil
	8551 I	Bastklopfholz	Ozeanien/Melanesien/PNG/West New Britain Province/Pitana, Willaumez-Halbinsel		23. April 1909	Hellwig, Franz Emil
	8552 I	Bastklopfholz	Ozeanien/Melanesien/PNG/West New Britain Province/Pitana, Willaumez-Halbinsel		23. April 1909	Hellwig, Franz Emil
	8553 I	Bastklopfer	Ozeanien/Melanesien/PNG/West New Britain Province/Pitana, Willaumez-Halbinsel		23. April 1909	Hellwig, Franz Emil
	8554 I	Bast-Nachklopfer [?] aus Fischzähnen	Ozeanien/Melanesien/PNG/West New Britain Province/Pitana,		23. April 1909	Hellwig, Franz Emil

Please note that many designations in this list have been identified as partly outdated or as racist abuse since the inventories' original conception

Bild	Inventarnummer	Objektbezeichnung	Herkunft	Ethnie	Sammlungszeitraum	Sammler
			Willaumez-Halbinsel			
	8555 I	Armband	Ozeanien/Melanesien/PNG/West New Britain Province/Pitana, Willaumez-Halbinsel		23. April 1909	Hellwig, Franz Emil
	8556 I	Speer	Ozeanien/Melanesien/PNG/West New Britain Province/Pitana, Willaumez-Halbinsel		23. April 1909	Hellwig, Franz Emil
	8557 I	Speer	Ozeanien/Melanesien/PNG/West New Britain Province/Pitana, Willaumez-Halbinsel		23. April 1909	Hellwig, Franz Emil
	8558 I	Korb bzw. Tasche	Ozeanien/Melanesien/PNG/West New Britain Province/Pitana, Willaumez-Halbinsel		23. April 1909	Hellwig, Franz Emil
	8559 I	Schleuder	Ozeanien/Melanesien/PNG/West New Britain Province/Pitana, Willaumez-Halbinsel		23. April 1909	Hellwig, Franz Emil
	8560 I	Geldkette aus kleinen Haiwirbeln	Ozeanien/Melanesien/PNG/West New Britain Province/Dorf May, Stettiner Bucht		21. April 1909	Hellwig, Franz Emil
	8561 I	Speer	Ozeanien/Melanesien/PNG/West New Britain Province/Rahujaua		24. April 1909	Hellwig, Franz Emil
	8562 I	Speer	Ozeanien/Melanesien/PNG/West New Britain Province/Rahujaua		24. April 1909	Hellwig, Franz Emil
	8563 I	Speer mit Geflecht	Ozeanien/Melanesien/PNG/West New Britain Province/Rahujaua		24. April 1909	Hellwig, Franz Emil
	8564 I	Speer	Ozeanien/Melanesien/PNG/West New Britain Province/Rahujaua		24. April 1909	Hellwig, Franz Emil
	8565 I	Schild	Ozeanien/Melanesien/PNG/West New Britain Province/Rahujaua		24. April 1909	Hellwig, Franz Emil
	8566 I	Speer	Ozeanien/Melanesien/PNG/West New Britain Province/Rahujaua		24. April 1909	Hellwig, Franz Emil
	8567 I	Speer	Ozeanien/Melanesien/PNG/West New Britain Province/Rahujaua		24. April 1909	Hellwig, Franz Emil
	8568a I	Schildpatt-Ohrgehänge (Paar mit b)	Ozeanien/Melanesien/PNG/West New Britain Province/Rahujaua		24. April 1909	Hellwig, Franz Emil
	8568b I	Schildpatt-Ohrgehänge (Paar mit a)	Ozeanien/Melanesien/PNG/West New Britain Province/Rahujaua		24. April 1909	Hellwig, Franz Emil

Please note that many designations in this list have been identified as faulty, outdated or as racist abuse since the inventories´ original conception

Bild	Inventarnummer	Objektbezeichnung	Herkunft	Ethnie	Sammlungszeitraum	Sammler
	8569a I	Schildpatt-Ohrgehänge	Ozeanien/Melanesien/PNG/West New Britain Province/Rahujaua		24. April 1909	Hellwig, Franz Emil
	8569b I	Schildpatt-Ohrgehänge	Ozeanien/Melanesien/PNG/West New Britain Province/Rahujaua		24. April 1909	Hellwig, Franz Emil
	8569c I	Schildpatt-Ohrgehänge	Ozeanien/Melanesien/PNG/West New Britain Province/Rahujaua		24. April 1909	Hellwig, Franz Emil
	8570 I	Schildpatt Ohrgehänge	Ozeanien/Melanesien/PNG/West New Britain Province/Rahujaua		24. April 1909	Hellwig, Franz Emil
	8571 I	Frauenschurz	Ozeanien/Melanesien/PNG/West New Britain Province/Rahujaua		24. April 1909	Hellwig, Franz Emil
	8572 I	Frauenschurz	Ozeanien/Melanesien/PNG/West New Britain Province/Rahujaua		24. April 1909	Hellwig, Franz Emil
	8573 I	Frauenschurz, breit	Ozeanien/Melanesien/PNG/West New Britain Province/Rahujaua		24. April 1909	Hellwig, Franz Emil
	8574 I	Frauenschurz, breit, bunt	Ozeanien/Melanesien/PNG/West New Britain Province/Rahujaua		24. April 1909	Hellwig, Franz Emil
	8575 I	Frauendoppelschurz, rot und weiss	Ozeanien/Melanesien/PNG/West New Britain Province/Rahujaua		24. April 1909	Hellwig, Franz Emil
	8576 I	Geldschnur, Nassa-Muscheln	Ozeanien/Melanesien/PNG/West New Britain Province/Rahujaua		24. April 1909	Hellwig, Franz Emil
	8577 I	Taroschab-Muscheln	Ozeanien/Melanesien/PNG/West New Britain Province/Rahujaua		24. April 1909	Hellwig, Franz Emil
	8578 I	Taroschab-Muscheln	Ozeanien/Melanesien/PNG/West New Britain Province/Rahujaua		24. April 1909	Hellwig, Franz Emil
	8579 I	kleine gestrickte Tasche	Ozeanien/Melanesien/PNG/West New Britain Province/Rahujaua		24. April 1909	Hellwig, Franz Emil
	8580 I	Speer	Ozeanien/Melanesien/PNG/West New Britain Province/Rahujaua		24. April 1909	Hellwig, Franz Emil
	8581 I	2 1/2 Fäden Kasuar-Posen und Nassageld	Ozeanien/Melanesien/PNG/West New Britain Province/Rahujaua		24. April 1909	Hellwig, Franz Emil
	8582 I	2 Fäden Kasuar-Posen-Geld (ohne Nassa)	Ozeanien/Melanesien/PNG/West New Britain Province/Rahujaua		24. April 1909	Hellwig, Franz Emil
	8583 I	Weiberschurz	Ozeanien/Melanesien/PNG/West New Britain Province/Rahujaua		24. April 1909	Hellwig, Franz Emil
	8584 I	Schlafmatte, gem. a.	Ozeanien/Melanesien/PNG/West		24. April 1909	Hellwig, Franz

Please note that many designations in this list have been identified as faulty, outdated or as racist abuse since the inventories´ original conception

Bild	Inventarnummer	Objektbezeichnung	Herkunft	Ethnie	Sammlungszeitraum	Sammler
		Pandanus-Blättern (f. Kinder)	New Britain Province/Rahujaua			Emil
	8585 l	Schlafmatte, gem. a. Pandanus-Blättern (f. Kinder)	Ozeanien/Melanesien/PNG/West New Britain Province/Rahujaua		24. April 1909	Hellwig, Franz Emil
	8586 l	Schlafmatte, gem. a. Pandanus-Blättern (f. Kinder)	Ozeanien/Melanesien/PNG/West New Britain Province/Rahujaua		24. April 1909	Hellwig, Franz Emil
	8587 l	Schlafmatte, gem. a. Pandanus-Blättern (f. Kinder)	Ozeanien/Melanesien/PNG/West New Britain Province/Rahujaua		24. April 1909	Hellwig, Franz Emil
	8588a l	Weiber-Reißwerkzeug zum Zerfasern der Blätter	Ozeanien/Melanesien/PNG/West New Britain Province/Rahujaua		24. April 1909	Hellwig, Franz Emil
	8588b l	Weiber-Reißwerkzeug zum Zerfasern der Blätter	Ozeanien/Melanesien/PNG/West New Britain Province/Rahujaua		24. April 1909	Hellwig, Franz Emil
	8588c l	Weiber-Reißwerkzeug zum Zerfasern der Blätter	Ozeanien/Melanesien/PNG/West New Britain Province/Rahujaua		24. April 1909	Hellwig, Franz Emil
	8588d l	Weiber-Reißwerkzeug zum Zerfasern der Blätter	Ozeanien/Melanesien/PNG/West New Britain Province/Rahujaua		24. April 1909	Hellwig, Franz Emil
	8588e l	Weiber-Reißwerkzeug zum Zerfasern der Blätter	Ozeanien/Melanesien/PNG/West New Britain Province/Rahujaua		24. April 1909	Hellwig, Franz Emil
	8588f l	Weiber-Reißwerkzeug zum Zerfasern der Blätter	Ozeanien/Melanesien/PNG/West New Britain Province/Rahujaua		24. April 1909	Hellwig, Franz Emil
	8588g l	Weiber-Reißwerkzeug zum Zerfasern der Blätter	Ozeanien/Melanesien/PNG/West New Britain Province/Rahujaua		24. April 1909	Hellwig, Franz Emil
	8589 l	Tasche geflochten aus Kokosblättern	Ozeanien/Melanesien/PNG/West New Britain Province/Rahujaua		24. April 1909	Hellwig, Franz Emil
	8590 l	kleine Tasche geflochten aus Kokosblättern	Ozeanien/Melanesien/PNG/West New Britain Province/Rahujaua		24. April 1909	Hellwig, Franz Emil
	8591 l	große Tasche geflochten aus Kokosblättern	Ozeanien/Melanesien/PNG/West New Britain Province/Rahujaua		24. April 1909	Hellwig, Franz Emil
	8592 l	Muschel zum Zerkleinern der Erde	Ozeanien/Melanesien/PNG/West New Britain Province/Rahujaua		24. April 1909	Hellwig, Franz Emil
	8593 l	Schleuder	Ozeanien/Melanesien/PNG/West New Britain Province/Rahujaua		24. April 1909	Hellwig, Franz Emil
	8594 l	Schild	Ozeanien/Melanesien/PNG/West New Britain Province/Pitana, Willaumez-Halbinsel		23. April 1909	Hellwig, Franz Emil
	8595a l	Paar Schildpattohrringe	Ozeanien/Melanesien/PNG/West New Britain Province/Rahujaua		24. April 1909	Hellwig, Franz Emil
	8595b l	Paar Schildpattohrringe	Ozeanien/Melanesien/PNG/West New Britain Province/Rahujaua		24. April 1909	Hellwig, Franz Emil

Please note that many designations in this list have been identified as faulty, objectified or as racist abuse since the inventories original conception

Bild	Inventarnummer	Objektbezeichnung	Herkunft	Ethnie	Sammlungszeitraum	Sammler
	8596 l	Stück Nassa-Muschelgeld	Ozeanien/Melanesien/PNG/West New Britain Province/aus Kanu des Dorfes Wowomämi		27. April 1909	Hellwig, Franz Emil
	8597 l	Speer	Ozeanien/Melanesien/PNG/West New Britain Province/aus Kanu des Dorfes Wowomämi		27. April 1909	Hellwig, Franz Emil
	8598 l	Speer	Ozeanien/Melanesien/PNG/West New Britain Province/aus Kanu des Dorfes Wowomämi		27. April 1909	Hellwig, Franz Emil
	8599 l	Schleuder	Ozeanien/Melanesien/PNG/West New Britain Province/aus Kanu des Dorfes Wowomämi		27. April 1909	Hellwig, Franz Emil
	8600 l	Flöte	Ozeanien/Melanesien/PNG/West New Britain Province/aus Kanu von Möwehafen / Kandrian	--/Arawe	24. Februar 1909	Hellwig, Franz Emil
	8601 l	Wasserflöte	Ozeanien/Melanesien/PNG/West New Britain Province/aus Kanu von Möwehafen / Kandrian		24. April 1909	Hellwig, Franz Emil
	8602 l	Wasserflöte	Ozeanien/Melanesien/PNG/West New Britain Province/aus Kanu von Möwehafen / Kandrian		24. April 1909	Hellwig, Franz Emil
	8603 l	Flöte	Ozeanien/Melanesien/PNG/West New Britain Province/aus Kanu von Möwehafen / Kandrian	--/Arawe	24. Februar 1909	Hellwig, Franz Emil
	8604 l	Wasserflöte	Ozeanien/Melanesien/PNG/West New Britain Province/aus Kanu von Möwehafen / Kandrian		24. April 1909	Hellwig, Franz Emil
	8605 l	flacher, geflochtener Korb	Ozeanien/Melanesien/PNG/West New Britain Province/Dorf Tuluwu		29. April 1909	Hellwig, Franz Emil
	8606 l	2 Weiber-Rückenschurze	Ozeanien/Melanesien/PNG/West New Britain Province/Dorf Tuluwu		29. April 1909	Hellwig, Franz Emil
	8607 l	2 Weiber-Rückenschurze	Ozeanien/Melanesien/PNG/West New Britain Province/Dorf Tuluwu		29. April 1909	Hellwig, Franz Emil
	8608 l	3 Weiber-Vorder- und Hinterschurze	Ozeanien/Melanesien/PNG/West New Britain Province/Dorf Tuluwu		29. April 1909	Hellwig, Franz Emil
	8609 l	3 Weiber-Vorder- und Hinterschurze	Ozeanien/Melanesien/PNG/West New Britain Province/Dorf Tuluwu		29. April 1909	Hellwig, Franz Emil
	8610 l	Speer	Ozeanien/Melanesien/PNG/West New Britain Province/Dorf Tuluwu		30. April 1909	Hellwig, Franz Emil

Please note that many designations in this list have been identified as racist, outdated or as racist abuse since the inventories' original conception

Bild	Inventarnummer	Objektbezeichnung	Herkunft	Ethnie	Sammlungszeitraum	Sammler
	8611 I	Speer	Ozeanien/Melanesien/PNG/West New Britain Province/Dorf Tuluwu		30. April 1909	Hellwig, Franz Emil
	8612a I	Knochen des Kasuar	Ozeanien/Melanesien/PNG/West New Britain Province/Dorf Tuluwu		30. April 1909	Hellwig, Franz Emil
	8612b I	Knochen des Kasuar	Ozeanien/Melanesien/PNG/West New Britain Province/Dorf Tuluwu		30. April 1909	Hellwig, Franz Emil
	8612c I	Knochen des Kasuar	Ozeanien/Melanesien/PNG/West New Britain Province/Dorf Tuluwu		30. April 1909	Hellwig, Franz Emil
	8613 I	Muschel zur Taro-Bodenbearbeitung	Ozeanien/Melanesien/PNG/West New Britain Province/Dorf Tuluwu		30. April 1909	Hellwig, Franz Emil
	8614a I	Schurz	Ozeanien/Melanesien/PNG/West New Britain Province/Dorf Tuluwu		30. April 1909	Hellwig, Franz Emil
	8614b I	Schurz	Ozeanien/Melanesien/PNG/West New Britain Province/Dorf Tuluwu		30. April 1909	Hellwig, Franz Emil
	8615 I	Speer	Ozeanien/Melanesien/PNG/West New Britain Province/Dorf Tuluwu		30. April 1909	Hellwig, Franz Emil
	8616 I	Bündel Kasuar-Posen	Ozeanien/Melanesien/PNG/West New Britain Province/Dorf Tuluwu		30. April 1909	Hellwig, Franz Emil
	8617 I	Federkiele	Ozeanien/Melanesien/PNG/West New Britain Province/Tuwulu, Zöller Bucht		30. April 1909	Hellwig, Franz Emil
	8618 I	Körbchen, geflochten	Ozeanien/Melanesien/PNG/West New Britain Province/Dorf Tuluwu		30. April 1909	Hellwig, Franz Emil
	8619 I	Körbchen für Kinder, aus Kokosblättern	Ozeanien/Melanesien/PNG/West New Britain Province/Dorf Tuluwu		30. April 1909	Hellwig, Franz Emil
	8620 I	Beutel rote Erde	Ozeanien/Melanesien/PNG/West New Britain Province/Dorf Tuluwu		30. April 1909	Hellwig, Franz Emil
	8621 I	Speer zur Schwimmjagd	Ozeanien/Melanesien/PNG/West New Britain Province/Dorf Tuluwu		30. April 1909	Hellwig, Franz Emil
	8622 I	geflochtener Teller	Ozeanien/Melanesien/PNG/West New Britain Province/Dorf Tuluwu		30. April 1909	Hellwig, Franz Emil
	8623 I	Haarkamm	Ozeanien/Melanesien/PNG/West New Britain Province/Dorf Tuluwu		30. April 1909	Hellwig, Franz Emil
	8624 I	Haarkamm	Ozeanien/Melanesien/PNG/West New Britain Province/Dorf Tuluwu		30. April 1909	Hellwig, Franz Emil
	8625 I	Haarkamm	Ozeanien/Melanesien/PNG/West New Britain Province/Dorf Tuluwu		30. April 1909	Hellwig, Franz Emil
	8626 I	Haarkamm	Ozeanien/Melanesien/PNG/West		30. April 1909	Hellwig, Franz

Please note that many designations in this list have been identified as faulty, outdated or as racist abuse since the inventories' original conception

Bild	Inventarnummer	Objektbezeichnung	Herkunft	Ethnie	Sammlungszeitraum	Sammler
			New Britain Province/Dorf Tuluwu			Emil
	8627 l	Bündel schwarze Erdfarbe	Ozeanien/Melanesien/PNG/West New Britain Province/Dorf Tuluwu		30. April 1909	Hellwig, Franz Emil
	8628 l	Fischnetz	Ozeanien/Melanesien/PNG/West New Britain Province/Dorf Tuluwu		30. April 1909	Hellwig, Franz Emil
	8629 l	Maultrommel	Ozeanien/Melanesien/PNG/West New Britain Province/Dorf Tuluwu		30. April 1909	Hellwig, Franz Emil
	8630 l	Speer	Ozeanien/Melanesien/PNG/West New Britain Province/Dorf Tuluwu		30. April 1909	Hellwig, Franz Emil
	8631 l	Fischspeer	Ozeanien/Melanesien/PNG/West New Britain Province/Dorf Tuluwu		30. April 1909	Hellwig, Franz Emil
	8632 l	Fischspeer	Ozeanien/Melanesien/PNG/West New Britain Province/Dorf Tuluwu		30. April 1909	Hellwig, Franz Emil
	8633 l	Kopffeder	Ozeanien/Melanesien/PNG/West New Britain Province/Dorf Tuluwu		30. April 1909	Hellwig, Franz Emil
	8634 l	Federstutz	Ozeanien/Melanesien/PNG/West New Britain Province/Dorf Tuluwu		30. April 1909	Hellwig, Franz Emil
	8635 l	Nasenstäbchen	Ozeanien/Melanesien/PNG/West New Britain Province/Dorf Tuluwu		30. April 1909	Hellwig, Franz Emil
	8636a l	Taro-Feuerzange	Ozeanien/Melanesien/PNG/West New Britain Province/Dorf Tuluwu		30. April 1909	Hellwig, Franz Emil
	8636b l	Taro-Feuerzange	Ozeanien/Melanesien/PNG/West New Britain Province/Dorf Tuluwu		30. April 1909	Hellwig, Franz Emil
	8636c l	Taro-Feuerzange	Ozeanien/Melanesien/PNG/West New Britain Province/Dorf Tuluwu		30. April 1909	Hellwig, Franz Emil
	8636d l	Taro-Feuerzange	Ozeanien/Melanesien/PNG/West New Britain Province/Dorf Tuluwu		30. April 1909	Hellwig, Franz Emil
	8637a l	Taro-Feuerzange aus Bambus	Ozeanien/Melanesien/PNG/West New Britain Province/Dorf Tuluwu		30. April 1909	Hellwig, Franz Emil
	8637b l	Taro-Feuerzange aus Bambus	Ozeanien/Melanesien/PNG/West New Britain Province/Dorf Tuluwu		30. April 1909	Hellwig, Franz Emil
	8637c l	Taro-Feuerzange aus Bambus	Ozeanien/Melanesien/PNG/West New Britain Province/Dorf Tuluwu		30. April 1909	Hellwig, Franz Emil
	8637d l	Taro-Feuerzange aus Bambus	Ozeanien/Melanesien/PNG/West New Britain Province/Dorf Tuluwu		30. April 1909	Hellwig, Franz Emil
	8638a l	Weiberschurz	Ozeanien/Melanesien/PNG/West New Britain Province/Dorf Tuluwu		30. April 1909	Hellwig, Franz Emil

Please note that many designations in this list have been identified as faulty, outdated or as racist abuse since the inventories original conception

Bild	Inventarnummer	Objektbezeichnung	Herkunft	Ethnie	Sammlungszeitraum	Sammler
	8638b I	Weiberschurz	Ozeanien/Melanesien/PNG/West New Britain Province/Dorf Tuluwu		30. April 1909	Hellwig, Franz Emil
	8639a I	Weiberschurz	Ozeanien/Melanesien/PNG/West New Britain Province/Dorf Tuluwu		30. April 1909	Hellwig, Franz Emil
	8639b I	Weiberschurz	Ozeanien/Melanesien/PNG/West New Britain Province/Dorf Tuluwu		30. April 1909	Hellwig, Franz Emil
	8640 I	Weiberhinterschurz	Ozeanien/Melanesien/PNG/West New Britain Province/Dorf Tuluwu		30. April 1909	Hellwig, Franz Emil
	8641 I	Speer	Ozeanien/Melanesien/PNG/West New Britain Province/Dorf Alabuna, Westküste		1. Mai 1909	Hellwig, Franz Emil
	8642 I	Fischschnur	Ozeanien/Melanesien/PNG/West New Britain Province/Dorf Alabuna, Westküste		1. Mai 1909	Hellwig, Franz Emil
	8643 I	Armband	Ozeanien/Melanesien/PNG/West New Britain Province/Dorf Alabuna, Westküste		1. Mai 1909	Hellwig, Franz Emil
	8644 I	Geldschnur aus europ. Kaliko gedreht	Ozeanien/Melanesien/PNG/West New Britain Province/Dorf Alabuna, Westküste		1. Mai 1909	Hellwig, Franz Emil
	8645 I	[??] -Bündel rote Erdfarbe	Ozeanien/Melanesien/PNG/West New Britain Province/Dorf Alabuna, Westküste		1. Mai 1909	Hellwig, Franz Emil
	8646a I	Rohr- Armringe, schwarz	Ozeanien/Melanesien/PNG/West New Britain Province/Dorf Potne, Westküste		2. Mai 1909	Hellwig, Franz Emil
	8646b I	Rohr- Armringe, schwarz	Ozeanien/Melanesien/PNG/West New Britain Province/Dorf Potne, Westküste		2. Mai 1909	Hellwig, Franz Emil
	8646c I	Rohr- Armringe, schwarz	Ozeanien/Melanesien/PNG/West New Britain Province/Dorf Potne, Westküste		2. Mai 1909	Hellwig, Franz Emil
	8647 I	geflochtener Armring	Ozeanien/Melanesien/PNG/West New Britain Province/Dorf Potne, Westküste		2. Mai 1909	Hellwig, Franz Emil
	8648 I	Rohr-Armring	Ozeanien/Melanesien/PNG/West New Britain Province/Dorf Potne, Westküste		2. Mai 1909	Hellwig, Franz Emil
	8649 I	Rohr-Armring	Ozeanien/Melanesien/PNG/West		2. Mai 1909	Hellwig, Franz

Please note that many designations in this list have been identified as faulty, outdated or as racist abuse since the inventories´ original conception

Bild	Inventarnummer	Objektbezeichnung	Herkunft	Ethnie	Sammlungszeitraum	Sammler
			New Britain Province/Dorf Potne, Westküste			Emil
	8650 I	Armband mit Fransen, schwarz	Ozeanien/Melanesien/PNG/West New Britain Province/Dorf Potne, Westküste		2. Mai 1909	Hellwig, Franz Emil
	8651 I	Armband, geflochten, rot	Ozeanien/Melanesien/PNG/West New Britain Province/Dorf Potne, Westküste		2. Mai 1909	Hellwig, Franz Emil
	8652a I	Zweig der Pflanze "nanun" zum Rotfärben	Ozeanien/Melanesien/PNG/West New Britain Province/Dorf Potne, Westküste		2. Mai 1909	Hellwig, Franz Emil
	8652b I	Blätter der Pflanze "nanun"	Ozeanien/Melanesien/PNG/West New Britain Province/Dorf Potne, Westküste		2. Mai 1909	Hellwig, Franz Emil
	8653 I	Trauerschnur für Männer und Frauen	Ozeanien/Melanesien/PNG/West New Britain Province/Dorf Potne, Westküste		2. Mai 1909	Hellwig, Franz Emil
	8654 I	Trauerschnur für Männer und Frauen	Ozeanien/Melanesien/PNG/West New Britain Province/Dorf Potne, Westküste		2. Mai 1909	Hellwig, Franz Emil
	8655 I	Speer	Ozeanien/Melanesien/PNG/West New Britain Province/Dorf Potne, Westküste		2. Mai 1909	Hellwig, Franz Emil
	8656 I	Speer	Ozeanien/Melanesien/PNG/West New Britain Province/Dorf Potne, Westküste		2. Mai 1909	Hellwig, Franz Emil
	8657 I	Speer	Ozeanien/Melanesien/PNG/West New Britain Province/Dorf Potne, Westküste		2. Mai 1909	Hellwig, Franz Emil
	8658 I	Kamm	Ozeanien/Melanesien/PNG/West New Britain Province/Dorf Potne, Westküste		2. Mai 1909	Hellwig, Franz Emil
	8659 I	Kamm, Bambus, geschnitzt	Ozeanien/Melanesien/PNG/West New Britain Province/Dorf Potne, Westküste		2. Mai 1909	Hellwig, Franz Emil
	8660a I	Weiber-Hinterschurz (3-teilig mit c +b)	Ozeanien/Melanesien/PNG/West New Britain Province/Dorf Potne, Westküste		2. Mai 1909	Hellwig, Franz Emil
	8660b I	Weiber-Hinterschurz (3-teilig mit a +c)	Ozeanien/Melanesien/PNG/West New Britain Province/Dorf Potne,		2. Mai 1909	Hellwig, Franz Emil

Please note that many designations in this list have been identified as faulty, outdated or as racist abuse since the inventories´ original conception

Bild	Inventarnummer	Objektbezeichnung	Herkunft	Ethnie	Sammlungszeitraum	Sammler
			Westküste			
	8660c I	Weiber-Hinterschurz (3-teilig mit a +b)	Ozeanien/Melanesien/PNG/West New Britain Province/Dorf Potne, Westküste		2. Mai 1909	Hellwig, Franz Emil
	8661 I	Bündel Schurzmaterial, rot	Ozeanien/Melanesien/PNG/West New Britain Province/Dorf Potne, Westküste		2. Mai 1909	Hellwig, Franz Emil
	8662 I	Schüssel, gef. in Madan (Insel bei Rook-Ins.)	Ozeanien/Melanesien/PNG/West New Britain Province/Dorf Potne, Westküste		2. Mai 1909	Hellwig, Franz Emil
	8663 I	Schüssel, gefl.	Ozeanien/Melanesien/PNG/West New Britain Province/Dorf Potne, Westküste		2. Mai 1909	Hellwig, Franz Emil
	8664 I	Schüssel, gefl.	Ozeanien/Melanesien/PNG/West New Britain Province/Dorf Potne, Westküste		2. Mai 1909	Hellwig, Franz Emil
	8665 I dop 1	Korb	Ozeanien/Melanesien/PNG/West New Britain Province/Dorf Potne, Westküste		2. Mai 1909	Hellwig, Franz Emil
	8665 I dop 2	Korb	Ozeanien/Melanesien/PNG/West New Britain Province/Dorf Potne, Westküste			Hellwig, Franz Emil
	8666 I	Korb	Ozeanien/Melanesien/PNG/West New Britain Province/Dorf Potne, Westküste		2. Mai 1909	Hellwig, Franz Emil
	8667 I	Korb für geröst. Taro-geflochten aus Pandanusblatt	Ozeanien/Melanesien/PNG/West New Britain Province/Dorf Potne, Westküste		2. Mai 1909	Hellwig, Franz Emil
	8668 I	Topf (aus Kullo, Insel bei Mandok, Siassi)	Ozeanien/Melanesien/PNG/West New Britain Province/Dorf Potne, Westküste		2. Mai 1909	Hellwig, Franz Emil
	8669 I	Trauerschnur	Ozeanien/Melanesien/PNG/West New Britain Province/Dorf Potne, Westküste		2. Mai 1909	Hellwig, Franz Emil
	8670a I	Faser-Werkzeug, bzw. Blattzerspleißer	Ozeanien/Melanesien/PNG/West New Britain Province/Dorf Potne, Westküste		2. Mai 1909	Hellwig, Franz Emil
	8670b I	Faser-Werkzeug, bzw. Blattzerspleißer	Ozeanien/Melanesien/PNG/West New Britain Province/Dorf Potne, Westküste		2. Mai 1909	Hellwig, Franz Emil

Please note that many designations in this list have been identified as faulty, outdated or as racist abuse since the inventories´ original conception

Bild	Inventarnummer	Objektbezeichnung	Herkunft	Ethnie	Sammlungszeitraum	Sammler
	8670c I	Faser-Werkzeug, bzw. Blattzerspleißer	Ozeanien/Melanesien/PNG/West New Britain Province/Dorf Potne, Westküste		2. Mai 1909	Hellwig, Franz Emil
	8670d I	Faser-Werkzeug, bzw. Blattzerspleißer	Ozeanien/Melanesien/PNG/West New Britain Province/Dorf Potne, Westküste		2. Mai 1909	Hellwig, Franz Emil
	8671 I	Speer	Ozeanien/Melanesien/PNG/West New Britain Province/Dorf Ninol, am Fluß Aid		4. Mai 1909	Hellwig, Franz Emil
	8672 I	1 Länge Nassa-Muschelgeld	Ozeanien/Melanesien/PNG/West New Britain Province/Dorf Ninol, am Fluß Aid		4. Mai 1909	Hellwig, Franz Emil
	8673 I	1 Länge Nassa-Muschelgeld	Ozeanien/Melanesien/PNG/West New Britain Province/Dorf Ninol, am Fluß Aid		4. Mai 1909	Hellwig, Franz Emil
	8674 I	Armband, geflochten, schwarz	Ozeanien/Melanesien/PNG/West New Britain Province/Dorf Ninol, am Fluß Aid		4. Mai 1909	Hellwig, Franz Emil
	8675 I	4-teiliger Weiber-Hinterschurz	Ozeanien/Melanesien/PNG/West New Britain Province/Dorf Ninol, am Fluß Aid		4. Mai 1909	Hellwig, Franz Emil
	8676 I	Weiber-Hinterschurz (2 -teilig)	Ozeanien/Melanesien/PNG/West New Britain Province/Dorf Ninol, am Fluß Aid		4. Mai 1909	Hellwig, Franz Emil
	8677a I	Weiber-Vorderschurz (Teile a+b)	Ozeanien/Melanesien/PNG/West New Britain Province/Dorf Ninol, am Fluß Aid		4. Mai 1909	Hellwig, Franz Emil
	8677b I	Weiber-Vorderschurz (Teile a+b)	Ozeanien/Melanesien/PNG/West New Britain Province/Dorf Ninol, am Fluß Aid		4. Mai 1909	Hellwig, Franz Emil
	8678 I	4-teiliger Weiberhinterschurz, unfertig	Ozeanien/Melanesien/PNG/West New Britain Province/Dorf Ninol, am Fluß Aid		4. Mai 1909	Hellwig, Franz Emil
	8679a I	Kalebasse	Ozeanien/Melanesien/PNG/West New Britain Province/Dorf Ninol, am Fluß Aid		4. Mai 1909	Hellwig, Franz Emil
	8679b I	Spatel	Ozeanien/Melanesien/PNG/West New Britain Province/Dorf Ninol, am Fluß Aid		4. Mai 1909	Hellwig, Franz Emil
	8680 I	Körbchen	Ozeanien/Melanesien/PNG/West		5. Mai 1909	Hellwig, Franz

Please note that many designations in this list have been identified as racist, outdated or as racist abuse since the inventories' original conception

Bild	Inventarnummer	Objektbezeichnung	Herkunft	Ethnie	Sammlungszeitraum	Sammler
			New Britain Province/Hinterland der Westküste			Emil
	8681a I	Liebeszauber in Beutel aus Blättern (zusammen mit c+b)	Ozeanien/Melanesien/PNG/West New Britain Province/Hinterland der Westküste		5. Mai 1909	Hellwig, Franz Emil
	8681b I	Liebeszauber in Beutel (zusammen mit a+c)	Ozeanien/Melanesien/PNG/West New Britain Province/Hinterland der Westküste		5. Mai 1909	Hellwig, Franz Emil
	8681c I	Liebeszauber in Beutel (zusammen mit a+b)	Ozeanien/Melanesien/PNG/West New Britain Province/Hinterland der Westküste		5. Mai 1909	Hellwig, Franz Emil
	8682 I	Tami-Schale aus Tuam	Ozeanien/Melanesien/PNG/Morobe Province/Dorf Atupua		5. Mai 1909	Hellwig, Franz Emil
	8683 I	Kopfring	Ozeanien/Melanesien/PNG/Morobe Province/Dorf Atupua		5. Mai 1909	Hellwig, Franz Emil
	8684 I	Tanzhut	Ozeanien/Melanesien/PNG/Morobe Province/Dorf Atupua		5. Mai 1909	Hellwig, Franz Emil
	8685 I	Tanzhut	Ozeanien/Melanesien/PNG/Morobe Province/Dorf Atupua		5. Mai 1909	Hellwig, Franz Emil
	8686 I	Tanzhut mit zwei Beuteln Kakadufedern	Ozeanien/Melanesien/PNG/Morobe Province/Dorf Atupua		5. Mai 1909	Hellwig, Franz Emil
	8687 I	Tanzhut	Ozeanien/Melanesien/PNG/Morobe Province/Dorf Atupua		5. Mai 1909	Hellwig, Franz Emil
	8688 I	Federstutz; Kasuarfedern	Ozeanien/Melanesien/PNG/Morobe Province/Dorf Atupua		5. Mai 1909	Hellwig, Franz Emil
	8689 I	Federstutz; Kasuarfedern	Ozeanien/Melanesien/PNG/Morobe Province/Dorf Atupua		5. Mai 1909	Hellwig, Franz Emil
	8690 I	Paddel	Ozeanien/Melanesien/PNG/Morobe Province/Dorf Atupua		5. Mai 1909	Hellwig, Franz Emil
	8691 I	Paddel	Ozeanien/Melanesien/PNG/Morobe Province/Dorf Atupua		5. Mai 1909	Hellwig, Franz Emil
	8692 I	Tarolöffel	Ozeanien/Melanesien/PNG/Morobe Province/Dorf Atupua		5. Mai 1909	Hellwig, Franz Emil

Please note that many designations in this list have been identified as faulty, outdated or as racist abuse since the inventories´ original conception

Bild	Inventarnummer	Objektbezeichnung	Herkunft	Ethnie	Sammlungszeitraum	Sammler
	8693 I	Tarolöffel	Ozeanien/Melanesien/PNG/Morobe Province/Dorf Atupua		5. Mai 1909	Hellwig, Franz Emil
	8694 I	Tarolöffel	Ozeanien/Melanesien/PNG/Morobe Province/Dorf Atupua		5. Mai 1909	Hellwig, Franz Emil
	8695 I	Tarolöffel	Ozeanien/Melanesien/PNG/Morobe Province/Dorf Atupua		5. Mai 1909	Hellwig, Franz Emil
	8696 I	Großer Löffel	Ozeanien/Melanesien/PNG/Morobe Province/Dorf Atupua		5. Mai 1909	Hellwig, Franz Emil
	8697 I	Beilstiel	Ozeanien/Melanesien/PNG/Morobe Province/Dorf Atupua		5. Mai 1909	Hellwig, Franz Emil
	8698 I	Beilstiel	Ozeanien/Melanesien/PNG/Morobe Province/Dorf Atupua		5. Mai 1909	Hellwig, Franz Emil
	8699 I	Beilstiel	Ozeanien/Melanesien/PNG/Morobe Province/Dorf Atupua		5. Mai 1909	Hellwig, Franz Emil
	8700 I	Kokosschale	Ozeanien/Melanesien/PNG/Morobe Province/Dorf Atupua		5. Mai 1909	Hellwig, Franz Emil
	8701 I	Kokosschale	Ozeanien/Melanesien/PNG/Morobe Province/Dorf Atupua		5. Mai 1909	Hellwig, Franz Emil
	8702 I	Kalebasse, Kalk	Ozeanien/Melanesien/PNG/Morobe Province/Dorf Atupua		5. Mai 1909	Hellwig, Franz Emil
	8703 I	Kalebasse, Kalk	Ozeanien/Melanesien/PNG/Morobe Province/Dorf Atupua		5. Mai 1909	Hellwig, Franz Emil
	8704a I	Federstutz in Bambusbüchse	Ozeanien/Melanesien/PNG/Morobe Province/Dorf Atupua		5. Mai 1909	Hellwig, Franz Emil
	8704b I	Federstutz in Bambusbüchse	Ozeanien/Melanesien/PNG/Morobe Province/Dorf Atupua		5. Mai 1909	Hellwig, Franz Emil
	8705 I	Federstutz am Kamm	Ozeanien/Melanesien/PNG/Morobe Province/Dorf Atupua		5. Mai 1909	Hellwig, Franz Emil
	8706 I	Kamm = Tanzstock aus Holz, stabförmig mit Zierschnitzungen (geometrische Muster)	Ozeanien/Melanesien/PNG/Morobe Province/Dorf Atupua		5. Mai 1909	Hellwig, Franz Emil
	8707 I	kleiner Löffel	Ozeanien/Melanesien/PNG/Morobe Province/Dorf Atupua		5. Mai 1909	Hellwig, Franz Emil
	8708 I	Doppelschurz	Ozeanien/Melanesien/PNG/Morobe Province/Dorf Atupua		5. Mai 1909	Hellwig, Franz Emil
	8709 I	Keule	Ozeanien/Melanesien/PNG/Morobe Province/Dorf Bunu		6. Mai 1909	Hellwig, Franz Emil

Please note that many designations in this list have been identified as faulty, outdated or as racist abuse since the inventories´ original conception

Bild	Inventarnummer	Objektbezeichnung	Herkunft	Ethnie	Sammlungszeitraum	Sammler
	8710 l	Schleuder	Ozeanien/Melanesien/PNG/Morobe Province/Dorf Bunu		6. Mai 1909	Hellwig, Franz Emil
	8711 l	Maultrommel	Ozeanien/Melanesien/PNG/Morobe Province/Dorf Bunu		6. Mai 1909	Hellwig, Franz Emil
	8712 l	Paar Eberhauer, Bast = Maskenschmuck	Ozeanien/Melanesien/PNG/Morobe Province/Dorf Bunu		6. Mai 1909	Hellwig, Franz Emil
	8713 l	3-teiliger Weiberhinterschurz	Ozeanien/Melanesien/PNG/Morobe Province/Dorf Bunu		6. Mai 1909	Hellwig, Franz Emil
	8714 l	2-teiliger Weiberhinterschurz	Ozeanien/Melanesien/PNG/Morobe Province/Dorf Bunu		6. Mai 1909	Hellwig, Franz Emil
	8715 l	Probe rote Erde (stammt aus Mare)	Ozeanien/Melanesien/PNG/Morobe Province/Dorf Bunu		6. Mai 1909	Hellwig, Franz Emil
	8716 l	Speer	Ozeanien/Melanesien/PNG/Morobe Province/Dorf Bunu		6. Mai 1909	Hellwig, Franz Emil
	8717 l	Stück Betelholz	Ozeanien/Melanesien/PNG/Morobe Province/Dorf Bunu		6. Mai 1909	Hellwig, Franz Emil
	8718 l	Speer	Ozeanien/Melanesien/PNG/Morobe Province/Dorf Bunu		6. Mai 1909	Hellwig, Franz Emil
	8719 l	Speer	Ozeanien/Melanesien/PNG/Morobe Province/Dorf Bunu		6. Mai 1909	Hellwig, Franz Emil
	8720 l	Korb	Ozeanien/Melanesien/PNG/Morobe Province/Dorf Bunu		6. Mai 1909	Hellwig, Franz Emil
	8721 l	Korb	Ozeanien/Melanesien/PNG/Morobe Province/Dorf Bunu		6. Mai 1909	Hellwig, Franz Emil
	8722 l	Spielkanu	Ozeanien/Melanesien/PNG/Morobe Province/Dorf Bunu		6. Mai 1909	Hellwig, Franz Emil
	8723 l	Kamm, Bambus	Ozeanien/Melanesien/PNG/Morobe Province/Dorf Bunu		6. Mai 1909	Hellwig, Franz Emil
	8724 l	Speer (sehr alt)	Ozeanien/Melanesien/PNG/Morobe Province/Dorf Bunu		6. Mai 1909	Hellwig, Franz Emil
	8725 l	Spielkanu nach Siassi-Art	Ozeanien/Melanesien/PNG/Morobe Province/Dorf Bunu		6. Mai 1909	Hellwig, Franz Emil
	8726a l	Taromörser	Ozeanien/Melanesien/PNG/Morobe Province/Dorf Bunu		6. Mai 1909	Hellwig, Franz Emil
	8726b l	Stampfer	Ozeanien/Melanesien/PNG/Morobe Province/Dorf Bunu		6. Mai 1909	Hellwig, Franz Emil
	8727a l	Taromörser	Ozeanien/Melanesien/PNG/Morobe Province/Dorf Bunu		6. Mai 1909	Hellwig, Franz Emil

Please note that many designations in this list have been identified as faulty, outdated or as racist abuse since the inventories´ original conception

Bild	Inventarnummer	Objektbezeichnung	Herkunft	Ethnie	Sammlungszeitraum	Sammler
	8727b I	Stampfer aus Holz	Ozeanien/Melanesien/PNG/Morobe Province/Dorf Bunu		6. Mai 1909	Hellwig, Franz Emil
	8728 I	Armband, geflochten, gelb	Ozeanien/Melanesien/PNG/Morobe Province/Dorf Bunu		6. Mai 1909	Hellwig, Franz Emil
	8729 I	Keule	Ozeanien/Melanesien/PNG/Madang Province/Dorf Sora		7. Mai 1909	Hellwig, Franz Emil
	8730 I	Weiber Schildpatt-Ohring	Ozeanien/Melanesien/PNG/Madang Province/Dorf Sora		7. Mai 1909	Hellwig, Franz Emil
	8731 I	Nasenstäbchen für Weiber, Tridacna-Muschel	Ozeanien/Melanesien/PNG/Madang Province/Dorf Sora		7. Mai 1909	Hellwig, Franz Emil
	8732 I	Weiber-Doppelschurz	Ozeanien/Melanesien/PNG/Madang Province/Dorf Sora		7. Mai 1909	Hellwig, Franz Emil
	8733 I	Weiber-Doppelschurz	Ozeanien/Melanesien/PNG/Madang Province/Dorf Sora		7. Mai 1909	Hellwig, Franz Emil
	8734 I	Weiber Tanz-Hinterschurz	Ozeanien/Melanesien/PNG/Madang Province/Dorf Sora		7. Mai 1909	Hellwig, Franz Emil
	8735 I	Korb aus Kokosblättern	Ozeanien/Melanesien/PNG/Madang Province/Dorf Sora		7. Mai 1909	Hellwig, Franz Emil
	8736 I	Korb aus Kokosblättern	Ozeanien/Melanesien/PNG/Madang Province/Dorf Sora		7. Mai 1909	Hellwig, Franz Emil
	8737 I	Körbchen aus Kokosblättern	Ozeanien/Melanesien/PNG/Madang Province/Dorf Sora		7. Mai 1909	Hellwig, Franz Emil
	8738 I	Keule	Ozeanien/Melanesien/PNG/Madang Province/Dorf Sora		7. Mai 1909	Hellwig, Franz Emil
	8739 I	Tanzschild mit "Mariam"-Kopf	Ozeanien/Melanesien/PNG/Madang Province/Dorf Sora		7. Mai 1909	Hellwig, Franz Emil
	8740 I	Stampfkeule	Ozeanien/Melanesien/PNG/Madang Province/Dorf Sora		9.5. 1909	Hellwig, Franz Emil
	8740a I	Taromörser	Ozeanien/Melanesien/PNG/Madang Province/Dorf Sora		7. Mai 1909	Hellwig, Franz Emil
	8740b I	Stampfkeule	Ozeanien/Melanesien/PNG/Madang Province/Dorf Sora		7. Mai 1909	Hellwig, Franz Emil
	8741 I	Auslegerboot	Ozeanien/Melanesien/PNG/Morobe Province	--/Siassi	8. Mai 1909	Hellwig, Franz Emil
	8742 I	Speer	Ozeanien/Melanesien/PNG/Morobe Province/Waramkau / Dorfteil: Sialum		7. Mai 1909	Hellwig, Franz Emil
	8743 I	Speer flach, zum Fischschuß	Ozeanien/Melanesien/PNG/Morobe		9. Mai 1909	Hellwig, Franz

Please note that many designations in this list have been identified as faulty, outdated or as racist abuse since the inventories´ original conception

Bild	Inventarnummer	Objektbezeichnung	Herkunft	Ethnie	Sammlungszeitraum	Sammler
			Province/Waramkau / Dorfteil: Sialum			Emil
	8744 I	Muschellöffel	Ozeanien/Melanesien/PNG/Morobe Province/Waramkau / Dorfteil: Sialum		9. Mai 1909	Hellwig, Franz Emil
	8745 I	Stirnband, durchbrochen	Ozeanien/Melanesien/PNG/Morobe Province/Waramkau / Dorfteil: Sialum		9. Mai 1909	Hellwig, Franz Emil
	8746 I	Speer	Ozeanien/Melanesien/PNG/Morobe Province/Waramkau / Dorfteil: Sialum		9. Mai 1909	Hellwig, Franz Emil
	8747 I	Kasuarfeder-Kopfstutz	Ozeanien/Melanesien/PNG/Morobe Province/Waramkau / Dorfteil: Sialum		9. Mai 1909	Hellwig, Franz Emil
	8748 I	Kasuarfeder-Kopfstutz	Ozeanien/Melanesien/PNG/Morobe Province/Waramkau / Dorfteil: Sialum		9. Mai 1909	Hellwig, Franz Emil
	8749 I	Kasuarfeder-Kopfstutz	Ozeanien/Melanesien/PNG/Morobe Province/Waramkau / Dorfteil: Sialum		9. Mai 1909	Hellwig, Franz Emil
	8750 I	Kasuarfeder-Kopfstutz	Ozeanien/Melanesien/PNG/Morobe Province/Waramkau / Dorfteil: Sialum		9. Mai 1909	Hellwig, Franz Emil
	8751 I	Kasuarfeder-Kopfstutz	Ozeanien/Melanesien/PNG/Morobe Province/Waramkau / Dorfteil: Sialum		9. Mai 1909	Hellwig, Franz Emil
	8752 I	Kasuarfeder-Kopfstutz	Ozeanien/Melanesien/PNG/Morobe Province/Waramkau / Dorfteil: Sialum		9. Mai 1909	Hellwig, Franz Emil
	8753 I	Kasuar-Feder-Anhänger	Ozeanien/Melanesien/PNG/Morobe Province/Waramkau / Dorfteil: Sialum		9. Mai 1909	Hellwig, Franz Emil
	8754 I	Haus-Firstverzierung	Ozeanien/Melanesien/PNG/Morobe Province/Waramkau / Dorfteil: Sialum		9. Mai 1909	Hellwig, Franz Emil
	8755 I	Brustschmuck aus Muschel, Schildpatt + Nassa	Ozeanien/Melanesien/PNG/Morobe Province/Waramkau / Dorfteil: Sialum		9. Mai 1909	Hellwig, Franz Emil
	8756 I	Brustschmuck aus Muschel, Schildpatt + Nassa	Ozeanien/Melanesien/PNG/Morobe Province/Waramkau / Dorfteil:		9. Mai 1909	Hellwig, Franz Emil

Please note that many designations in this list have been identified as faulty, outdated or as racist abuse since the inventories´ original conception

Bild	Inventarnummer	Objektbezeichnung	Herkunft	Ethnie	Sammlungszeitraum	Sammler
			Sialum			
	8757 I	Kamm, Bambus	Ozeanien/Melanesien/PNG/Morobe Province/Waramkau / Dorfteil: Sialum		9. Mai 1909	Hellwig, Franz Emil
	8758 I	Steinbeilklinge	Ozeanien/Melanesien/PNG/Morobe Province/Waramkau / Dorfteil: Sialum		9. Mai 1909	Hellwig, Franz Emil
	8759 I	Steinbeilklinge	Ozeanien/Melanesien/PNG/Morobe Province/Waramkau / Dorfteil: Sialum		9. Mai 1909	Hellwig, Franz Emil
	8760 I	Steibeilklinge aus Bergdorf Dzuili	Ozeanien/Melanesien/PNG/Morobe Province/Waramkau / Dorfteil: Sialum		9. Mai 1909	Hellwig, Franz Emil
	8761 I	Kalebasse	Ozeanien/Melanesien/PNG/Morobe Province/Waramkau / Dorfteil: Sialum		9. Mai 1909	Hellwig, Franz Emil
	8762 I	Kalebasse	Ozeanien/Melanesien/PNG/Morobe Province/Waramkau / Dorfteil: Sialum		9. Mai 1909	Hellwig, Franz Emil
	8763 I	Kokosschale	Ozeanien/Melanesien/PNG/Morobe Province/Waramkau / Dorfteil: Sialum		9. Mai 1909	Hellwig, Franz Emil
	8764 I	Netzbeutel	Ozeanien/Melanesien/PNG/Morobe Province/Waramkau / Dorfteil: Sialum		9. Mai 1909	Hellwig, Franz Emil
	8765 I	Blätterarmschmuck	Ozeanien/Melanesien/PNG/Morobe Province/Waramkau / Dorfteil: Sialum		9. Mai 1909	Hellwig, Franz Emil
	8766 I	Netzbeutel	Ozeanien/Melanesien/PNG/Morobe Province/Waramkau / Dorfteil: Sialum		9. Mai 1909	Hellwig, Franz Emil
	8767 I	Betelstab, geschnitzt	Ozeanien/Melanesien/PNG/Morobe Province/Waramkau / Dorfteil: Sialum		9. Mai 1909	Hellwig, Franz Emil
	8768 I	Trommel	Ozeanien/Melanesien/PNG/Morobe Province/Waramkau / Dorfteil: Sialum		9. Mai 1909	Hellwig, Franz Emil
	8769 I	Bambusbüchse	Ozeanien/Melanesien/PNG/Morobe Province/Waramkau / Dorfteil: Sialum		9. Mai 1909	Hellwig, Franz Emil

Please note that many designations in this list have been identified as faulty, outdated or as racist abuse since the inventories´ original conception

Bild	Inventarnummer	Objektbezeichnung	Herkunft	Ethnie	Sammlungszeitraum	Sammler
	8770 l	Probe gespaltener Lianen	Ozeanien/Melanesien/PNG/Morobe Province/Waramkau / Dorfteil: Sialum		9. Mai 1909	Hellwig, Franz Emil
	8771a l	Bündel Lianenbast, Material zu Netzbeutelgarn	Ozeanien/Melanesien/PNG/Morobe Province/Waramkau / Dorfteil: Sialum		9. Mai 1909	Hellwig, Franz Emil
	8771b l	Bündel Lianenbast, Material zu Netzbeutelgarn	Ozeanien/Melanesien/PNG/Morobe Province/Waramkau / Dorfteil: Sialum		9. Mai 1909	Hellwig, Franz Emil
	8771c l	Bündel Lianenbast, Material zu Netzbeutelgarn	Ozeanien/Melanesien/PNG/Morobe Province/Waramkau / Dorfteil: Sialum		9. Mai 1909	Hellwig, Franz Emil
	8772 l	Tanzbrustschmuck	Ozeanien/Melanesien/PNG/Morobe Province/Waramkau / Dorfteil: Sialum		9. Mai 1909	Hellwig, Franz Emil
	8773 l	Pfeil	Ozeanien/Melanesien/PNG/Morobe Province/Waramkau / Dorfteil: Sialum		9. Mai 1909	Hellwig, Franz Emil
	8774 l	Pfeil	Ozeanien/Melanesien/PNG/Morobe Province/Waramkau / Dorfteil: Sialum		9. Mai 1909	Hellwig, Franz Emil
	8775 l	Pfeil	Ozeanien/Melanesien/PNG/Morobe Province/Waramkau / Dorfteil: Sialum		9. Mai 1909	Hellwig, Franz Emil
	8776 l	2 Nadeln zum Netzbeutel-Stricken	Ozeanien/Melanesien/PNG/Morobe Province/Waramkau / Dorfteil: Sialum		9. Mai 1909	Hellwig, Franz Emil
	8777 l	Netztasche in Arbeit befindlich	Ozeanien/Melanesien/PNG/Morobe Province/Waramkau / Dorfteil: Sialum		9. Mai 1909	Hellwig, Franz Emil
	8778 l	Nasenstab	Ozeanien/Melanesien/PNG/Morobe Province/Waramkau / Dorfteil: Sialum		9. Mai 1909	Hellwig, Franz Emil
	8779a l	Bogen	Ozeanien/Melanesien/PNG/Morobe Province/Waramkau / Dorfteil: Sialum		9. Mai 1909	Hellwig, Franz Emil
	8779b l	Pfeil	Ozeanien/Melanesien/PNG/Morobe Province/Waramkau / Dorfteil: Sialum		9. Mai 1909	Hellwig, Franz Emil
	8779c l	Pfeil	Ozeanien/Melanesien/PNG/Morobe		9. Mai 1909	Hellwig, Franz

Please note that many designations in this list have been identified as racist, outdated or as racist abuse since the inventories' original conception

Bild	Inventarnummer	Objektbezeichnung	Herkunft	Ethnie	Sammlungszeitraum	Sammler
			Province/Waramkau / Dorfteil: Sialum			Emil
	8779d I	Pfeil	Ozeanien/Melanesien/PNG/Morobe Province/Waramkau / Dorfteil: Sialum		9. Mai 1909	Hellwig, Franz Emil
	8780 I	Schweinejoch	Ozeanien/Melanesien/PNG/East Sepik Province/Dorf Kelana		9. Mai 1909	Hellwig, Franz Emil
	8781 I	Schweinejoch	Ozeanien/Melanesien/PNG/East Sepik Province/Dorf Kelana		9. Mai 1909	Hellwig, Franz Emil
	8782 I	Topf	Ozeanien/Melanesien/PNG/East Sepik Province/Dorf Kelana		9. Mai 1909	Hellwig, Franz Emil
	8783 I	Ring zum Aufsetzen des angefangenen Topfes	Ozeanien/Melanesien/PNG/East Sepik Province/Dorf Kelana		9. Mai 1909	Hellwig, Franz Emil
	8784 I	Ring zum Aufsetzen des angefangenen Topfes	Ozeanien/Melanesien/PNG/East Sepik Province/Dorf Kelana		9. Mai 1909	Hellwig, Franz Emil
	8785 I	Stein zum Widerhalt im Inneren des Topfes	Ozeanien/Melanesien/PNG/East Sepik Province/Dorf Kelana		9. Mai 1909	Hellwig, Franz Emil
	8786 I	Werkzeug z. Töpferei: Stock zum Schlagen	Ozeanien/Melanesien/PNG/East Sepik Province/Dorf Kelana		9. Mai 1909	Hellwig, Franz Emil
	8787 I	Spatel zum Glätten der äußeren Wandung	Ozeanien/Melanesien/PNG/East Sepik Province/Dorf Kelana		9. Mai 1909	Hellwig, Franz Emil
	8788 I	Kopfring, geflochten	Ozeanien/Melanesien/PNG/East Sepik Province/Dorf Kelana		9. Mai 1909	Hellwig, Franz Emil
	8789 I	Ohrring	Ozeanien/Melanesien/PNG/East Sepik Province/Dorf Kelana		9. Mai 1909	Hellwig, Franz Emil
	8790 I	Ohrring	Ozeanien/Melanesien/PNG/East Sepik Province/Dorf Kelana		9. Mai 1909	Hellwig, Franz Emil
	8791a I	Bogen (mit Pfeilen b+c)	Ozeanien/Melanesien/PNG/Morobe Province/Sikawa		10. Mai 1909	Hellwig, Franz Emil
	8791b I	Pfeil	Ozeanien/Melanesien/PNG/Morobe Province/Sikawa		10. Mai 1909	Hellwig, Franz Emil
	8791c I	Pfeil	Ozeanien/Melanesien/PNG/Morobe Province/Sikawa		10. Mai 1909	Hellwig, Franz Emil
	8792 I	Pfeil	Ozeanien/Melanesien/PNG/Morobe Province/Sikawa		10. Mai 1909	Hellwig, Franz Emil
	8793 I	Pfeil	Ozeanien/Melanesien/PNG/Morobe Province/Sikawa		10. Mai 1909	Hellwig, Franz Emil
	8794 I	Pfeil	Ozeanien/Melanesien/PNG/Morobe		10. Mai 1909	Hellwig, Franz

Please note that many designations in this list have been identified as faulty, outdated or as racist abuse since the inventories´ original conception

Bild	Inventarnummer	Objektbezeichnung	Herkunft	Ethnie	Sammlungszeitraum	Sammler
			Province/Sikawa			Emil
	8795 I	Pfeil	Ozeanien/Melanesien/PNG/Morobe Province/Sikawa		10. Mai 1909	Hellwig, Franz Emil
	8796 I	Pfeil	Ozeanien/Melanesien/PNG/Morobe Province/Sikawa		10. Mai 1909	Hellwig, Franz Emil
	8797 I	Stück Sipa Wurzel	Ozeanien/Melanesien/PNG/Morobe Province/Sikawa		10. Mai 1909	Hellwig, Franz Emil
	8798 I	Pfeil, zweifarbig	Ozeanien/Melanesien/PNG/Morobe Province/Sikawa		10. Mai 1909	Hellwig, Franz Emil
	8799 I	Pfeil, zweifarbig	Ozeanien/Melanesien/PNG/Morobe Province/Sikawa		10. Mai 1909	Hellwig, Franz Emil
	8800 I	Pfeil, zweifarbig	Ozeanien/Melanesien/PNG/Morobe Province/Sikawa		10. Mai 1909	Hellwig, Franz Emil
	8801 I	Pfeil, geschnitzt	Ozeanien/Melanesien/PNG/Morobe Province/Sikawa		10. Mai 1909	Hellwig, Franz Emil
	8802 I	1 Satz = 5 Armringe	Ozeanien/Melanesien/PNG/Morobe Province/Sikawa		10. Mai 1909	Hellwig, Franz Emil
	8803 I	Keule	Ozeanien/Melanesien/PNG/Morobe Province/Sikawa		10. Mai 1909	Hellwig, Franz Emil
	8804 I	Stirnband	Ozeanien/Melanesien/PNG/Morobe Province/Sikawa		10. Mai 1909	Hellwig, Franz Emil
	8805a I	Liebeszauber	Ozeanien/Melanesien/PNG/Morobe Province/Sikawa		10. Mai 1909	Hellwig, Franz Emil
	8805b I	Liebeszauber	Ozeanien/Melanesien/PNG/Morobe Province/Sikawa		10. Mai 1909	Hellwig, Franz Emil
	8805c I	Liebeszauber	Ozeanien/Melanesien/PNG/Morobe Province/Sikawa		10. Mai 1909	Hellwig, Franz Emil
	8805d I	Liebeszauber	Ozeanien/Melanesien/PNG/Morobe Province/Sikawa		10. Mai 1909	Hellwig, Franz Emil
	8805e I	Liebeszauber	Ozeanien/Melanesien/PNG/Morobe Province/Sikawa		10. Mai 1909	Hellwig, Franz Emil
	8805f I	Liebeszauber	Ozeanien/Melanesien/PNG/Morobe Province/Sikawa		10. Mai 1909	Hellwig, Franz Emil
	8805g I	Liebeszauber	Ozeanien/Melanesien/PNG/Morobe Province/Sikawa		10. Mai 1909	Hellwig, Franz Emil
	8805h I	Liebeszauber	Ozeanien/Melanesien/PNG/Morobe Province/Sikawa		10. Mai 1909	Hellwig, Franz Emil

Please note that many designations in this list have been identified as faulty, outdated or as racist abuse since the inventories original conception

Bild	Inventarnummer	Objektbezeichnung	Herkunft	Ethnie	Sammlungszeitraum	Sammler
	8805k I	Liebeszauber	Ozeanien/Melanesien/PNG/Morobe Province/Sikawa		10. Mai 1909	Hellwig, Franz Emil
	8806 I	Armring aus Schildpatt	Ozeanien/Melanesien/PNG/Morobe Province/Sikawa		10. Mai 1909	Hellwig, Franz Emil
	8807a I	Ohrring, Schildpatt	Ozeanien/Melanesien/PNG/Morobe Province/Sikawa		10. Mai 1909	Hellwig, Franz Emil
	8807b I	Ohrring, Schildpatt	Ozeanien/Melanesien/PNG/Morobe Province/Sikawa		10. Mai 1909	Hellwig, Franz Emil
	8808 I	Stirnband, farbig	Ozeanien/Melanesien/PNG/Morobe Province/Sikawa		10. Mai 1909	Hellwig, Franz Emil
	8809 I	Bambusbüchse	Ozeanien/Melanesien/PNG/Morobe Province/Sikawa		10. Mai 1909	Hellwig, Franz Emil
	8810 I	Pfeil	Ozeanien/Melanesien/PNG/Morobe Province/Sikawa		10. Mai 1909	Hellwig, Franz Emil
	8811 I	Stück braunrote Farbe	Ozeanien/Melanesien/PNG/Morobe Province/Sikawa		10. Mai 1909	Hellwig, Franz Emil
	8812 I	Stück Harz vom Galipbaum	Ozeanien/Melanesien/PNG/Morobe Province/Sikawa		10. Mai 1909	Hellwig, Franz Emil
	8813 I	Stück Harz vom Galipbaum	Ozeanien/Melanesien/PNG/Morobe Province/Sikawa		10. Mai 1909	Hellwig, Franz Emil
	8814 I	Stück Harz vom Galipbaum	Ozeanien/Melanesien/PNG/Morobe Province/Sikawa		10. Mai 1909	Hellwig, Franz Emil
	8815 I	Betelmörser	Ozeanien/Melanesien/PNG/Morobe Province/Sikawa		10. Mai 1909	Hellwig, Franz Emil
	8816 I	Betelmörser	Ozeanien/Melanesien/PNG/Morobe Province/Sikawa		10. Mai 1909	Hellwig, Franz Emil
	8817 I	Pfeil	Ozeanien/Melanesien/PNG/Morobe Province/Sikawa		10. Mai 1909	Hellwig, Franz Emil
	8818 I	Stirnband, farbig	Ozeanien/Melanesien/PNG/Morobe Province/Sikawa		10. Mai 1909	Hellwig, Franz Emil
	8819 I	Speer	Ozeanien/Melanesien/PNG/Morobe Province/Sikawa		10. Mai 1909	Hellwig, Franz Emil
	8820 I	Speer	Ozeanien/Melanesien/PNG/Morobe Province/Sikawa		10. Mai 1909	Hellwig, Franz Emil
	8821 I	Keule	Ozeanien/Melanesien/PNG/Morobe Province/Sikawa		10. Mai 1909	Hellwig, Franz Emil
	8822 I	Keule	Ozeanien/Melanesien/PNG/Morobe Province/Sikawa		10. Mai 1909	Hellwig, Franz Emil

Please note that many designations in this list have been identified as faulty, outdated or as racist abuse since the inventories' original conception

Bild	Inventarnummer	Objektbezeichnung	Herkunft	Ethnie	Sammlungszeitraum	Sammler
	8823 l	Speer	Ozeanien/Melanesien/PNG/Morobe Province/Sikawa		10. Mai 1909	Hellwig, Franz Emil
	8824 l	Speer	Ozeanien/Melanesien/PNG/Morobe Province/Sikawa		10. Mai 1909	Hellwig, Franz Emil
	8825 l	Speer	Ozeanien/Melanesien/PNG/Morobe Province/Sikawa		10. Mai 1909	Hellwig, Franz Emil
	8826 l	Schleuder	Ozeanien/Melanesien/PNG/Morobe Province/Sikawa		10. Mai 1909	Hellwig, Franz Emil
	8827 l	Stirnband	Ozeanien/Melanesien/PNG/Morobe Province/Sikawa		10. Mai 1909	Hellwig, Franz Emil
	8828 l	Schildpatt Armring	Ozeanien/Melanesien/PNG/Morobe Province/Sikawa		10. Mai 1909	Hellwig, Franz Emil
	8829 l	Schleuder	Ozeanien/Melanesien/PNG/Morobe Province/Sikawa		10. Mai 1909	Hellwig, Franz Emil
	8830 l	Topf	Ozeanien/Melanesien/PNG/East Sepik Province/Dorf Kelana		9. Mai 1909	Hellwig, Franz Emil
	8831 l	Topf	Ozeanien/Melanesien/PNG/East Sepik Province/Dorf Kelana		9. Mai 1909	Hellwig, Franz Emil
	8832 l	Topf	Ozeanien/Melanesien/PNG/East Sepik Province/Dorf Kelana		9. Mai 1909	Hellwig, Franz Emil
	8833 l	Topf	Ozeanien/Melanesien/PNG/East Sepik Province/Dorf Kelana		9. Mai 1909	Hellwig, Franz Emil
	8834 l	Tonklumpen	Ozeanien/Melanesien/PNG/East Sepik Province/Dorf Kelana		9. Mai 1909	Hellwig, Franz Emil
	8835 l	Perlschale	Ozeanien/Melanesien/PNG/Morobe Province/Sikawa		10. Mai 1909	Hellwig, Franz Emil
	8836 l	Probe blau-grüner Erdfarbe	Ozeanien/Melanesien/PNG/Morobe Province/Sikawa		10. Mai 1909	Hellwig, Franz Emil
	8837 l	Probe blau-grüner Erdfarbe	Ozeanien/Melanesien/PNG/Morobe Province/Sikawa		10. Mai 1909	Hellwig, Franz Emil
	8838 l	Armring	Ozeanien/Melanesien/PNG/Morobe Province/Sikawa		10. Mai 1909	Hellwig, Franz Emil
	8839a l	Hausschmuckfigur	Ozeanien/Melanesien/PNG/Morobe Province/Sikawa		11. Mai 1909	Hellwig, Franz Emil
	8839b l	Hausschmuckfigur	Ozeanien/Melanesien/PNG/Morobe Province/Sikawa		11. Mai 1909	Hellwig, Franz Emil
	8839c l	Hausschmuckfigur	Ozeanien/Melanesien/PNG/Morobe Province/Sikawa		11. Mai 1909	Hellwig, Franz Emil

Please note that many designations in this list have been identified as faulty, outdated or as racist abuse since the inventories´ original conception

Bild	Inventarnummer	Objektbezeichnung	Herkunft	Ethnie	Sammlungszeitraum	Sammler
	8839d I	Hausschmuckfigur	Ozeanien/Melanesien/PNG/Morobe Province/Sikawa		11. Mai 1909	Hellwig, Franz Emil
	8839e I	Hausschmuckfigur	Ozeanien/Melanesien/PNG/Morobe Province/Sikawa		11. Mai 1909	Hellwig, Franz Emil
	8839f I	Hausschmuckfigur	Ozeanien/Melanesien/PNG/Morobe Province/Sikawa		11. Mai 1909	Hellwig, Franz Emil
	8840 I	Probe blau-grüner Farbe	Ozeanien/Melanesien/PNG/Morobe Province/Sikawa		11. Mai 1909	Hellwig, Franz Emil
	8841 I	Keule	Ozeanien/Melanesien/PNG/Morobe Province/Sikawa		11. Mai 1909	Hellwig, Franz Emil
	8842 I	Keule	Ozeanien/Melanesien/PNG/Morobe Province/Sikawa		11. Mai 1909	Hellwig, Franz Emil
	8843 I	Keule	Ozeanien/Melanesien/PNG/Morobe Province/Sikawa		11. Mai 1909	Hellwig, Franz Emil
	8844 I	Kamm	Ozeanien/Melanesien/PNG/Morobe Province/Sikawa		11. Mai 1909	Hellwig, Franz Emil
	8845a I	Bogen	Ozeanien/Melanesien/PNG/Morobe Province/Sikawa		11. Mai 1909	Hellwig, Franz Emil
	8845b I	Pfeil	Ozeanien/Melanesien/PNG/Morobe Province/Sikawa		11. Mai 1909	Hellwig, Franz Emil
	8845c I	Pfeil	Ozeanien/Melanesien/PNG/Morobe Province/Sikawa		11. Mai 1909	Hellwig, Franz Emil
	8845d I	Pfeil	Ozeanien/Melanesien/PNG/Morobe Province/Sikawa		11. Mai 1909	Hellwig, Franz Emil
	8846a I	Pfeil aus Buschdorf	Ozeanien/Melanesien/PNG/Morobe Province/Sikawa		11. Mai 1909	Hellwig, Franz Emil
	8846b I	Pfeil aus Buschdorf	Ozeanien/Melanesien/PNG/Morobe Province/Sikawa		11. Mai 1909	Hellwig, Franz Emil
	8846c I	Pfeil aus Buschdorf	Ozeanien/Melanesien/PNG/Morobe Province/Sikawa		11. Mai 1909	Hellwig, Franz Emil
	8847 I	Keule	Ozeanien/Melanesien/PNG/Morobe Province/Sikawa		11. Mai 1909	Hellwig, Franz Emil
	8848 I	Keule	Ozeanien/Melanesien/PNG/Morobe Province/Sikawa		11. Mai 1909	Hellwig, Franz Emil
	8849 I	Keule	Ozeanien/Melanesien/PNG/Morobe Province/Sikawa		11. Mai 1909	Hellwig, Franz Emil
	8850 I	Weiber-Tanzklapper	Ozeanien/Melanesien/PNG/Morobe Province/Sikawa		11. Mai 1909	Hellwig, Franz Emil

Please note that many designations in this list have been identified as faulty, outdated or as racist abuse since the inventories´ original conception

Bild	Inventarnummer	Objektbezeichnung	Herkunft	Ethnie	Sammlungszeitraum	Sammler
	8851 I	Weiber-Tanzklapper	Ozeanien/Melanesien/PNG/Morobe Province/Sikawa		11. Mai 1909	Hellwig, Franz Emil
	8852 I	Pfeil mit Känguruh-Knochenspitze	Ozeanien/Melanesien/PNG/Morobe Province/Sikawa		11. Mai 1909	Hellwig, Franz Emil
	8853 I	Netztasche, klein	Ozeanien/Melanesien/PNG/Morobe Province/Sikawa		11. Mai 1909	Hellwig, Franz Emil
	8854 I	Kopfband mit Hundezähnen	Ozeanien/Melanesien/PNG/Morobe Province/Sikawa		11. Mai 1909	Hellwig, Franz Emil
	8855 I	Brusttasche	Ozeanien/Melanesien/PNG/Morobe Province/Sikawa		14. Mai 1909	Hellwig, Franz Emil
	8856 I	Kopfputz der Mula-Buschleute	Ozeanien/Melanesien/PNG/Morobe Province/Sikawa		10. Mai 1909	Hellwig, Franz Emil
	8857 I	Armband, geflochten aus Bast, eingefärbt (rot)	Ozeanien/Melanesien/PNG/Morobe Province		8. Mai 1909	Hellwig, Franz Emil
	8858 I	Probe, blau grüne Erde	Ozeanien/Melanesien/PNG/Morobe Province/Sikawa		11. Mai 1909	Hellwig, Franz Emil
	8859 I	Kopfband, farbig	Ozeanien/Melanesien/PNG/Morobe Province/Sikawa		11. Mai 1909	Hellwig, Franz Emil
	8860a I	Armband geflochten, rot und weiss	Ozeanien/Melanesien/PNG/Morobe Province/Sikawa		10. Mai 1909	Hellwig, Franz Emil
	8860b I	Flechtstäbchen (mit dem a gefertigt)	Ozeanien/Melanesien/PNG/Morobe Province/Sikawa		11. Mai 1909	Hellwig, Franz Emil
	8861 I	Armband, noch nicht fertig	Ozeanien/Melanesien/PNG/Morobe Province/Sikawa		11. Mai 1909	Hellwig, Franz Emil
	8862 I	Schweinsknochenspatel zum Kokos- etc. Essen	Ozeanien/Melanesien/PNG/Morobe Province/Sikawa		11. Mai 1909	Hellwig, Franz Emil
	8863a I	Schleuderstein	Ozeanien/Melanesien/PNG/Morobe Province/Sikawa		11. Mai 1909	Hellwig, Franz Emil
	8863b I	Schleuderstein	Ozeanien/Melanesien/PNG/Morobe Province/Sikawa		11. Mai 1909	Hellwig, Franz Emil
	8863c I	Schleuderstein	Ozeanien/Melanesien/PNG/Morobe Province/Sikawa		11. Mai 1909	Hellwig, Franz Emil
	8863d I	Schleuderstein	Ozeanien/Melanesien/PNG/Morobe Province/Sikawa		11. Mai 1909	Hellwig, Franz Emil
	8863e I	Schleuderstein	Ozeanien/Melanesien/PNG/Morobe Province/Sikawa		11. Mai 1909	Hellwig, Franz Emil
	8863f I	Schleuderstein	Ozeanien/Melanesien/PNG/Morobe Province/Sikawa		11. Mai 1909	Hellwig, Franz Emil

Please note that many designations in this list have been identified as faulty, outdated or as racist abuse since the inventories' original conception

Bild	Inventarnummer	Objektbezeichnung	Herkunft	Ethnie	Sammlungszeitraum	Sammler
	8863g I	Schleuderstein	Ozeanien/Melanesien/PNG/Morobe Province/Sikawa		11. Mai 1909	Hellwig, Franz Emil
	8864a I	Pfeil	Ozeanien/Melanesien/PNG/Morobe Province/Sikawa		11. Mai 1909	Hellwig, Franz Emil
	8864b I	Pfeil	Ozeanien/Melanesien/PNG/Morobe Province/Sikawa		11. Mai 1909	Hellwig, Franz Emil
	8864c I	Pfeil	Ozeanien/Melanesien/PNG/Morobe Province/Sikawa		11. Mai 1909	Hellwig, Franz Emil
	8864d I	Pfeil	Ozeanien/Melanesien/PNG/Morobe Province/Sikawa		11. Mai 1909	Hellwig, Franz Emil
	8865 I	Weiberfischkörbchen aus Kokosblatt geflochten	Ozeanien/Melanesien/PNG/Morobe Province/Sikawa		11. Mai 1909	Hellwig, Franz Emil
	8866 I	Fischkörbe für Frauen	Ozeanien/Melanesien/PNG/Morobe Province/Sikawa		11. Mai 1909	Hellwig, Franz Emil
	8867 I	Bambuskalkbüchse	Ozeanien/Melanesien/PNG/Morobe Province/Dorf Bonga		12. Mai 1909	Hellwig, Franz Emil
	8868 I	Basttasche	Ozeanien/Melanesien/PNG/Morobe Province/Dorf Bonga		12. Mai 1909	Hellwig, Franz Emil
	8869 I	Eßschale	Ozeanien/Melanesien/PNG/Morobe Province/Dorf Bonga		12. Mai 1909	Hellwig, Franz Emil
	8870 I	Haarstutz	Ozeanien/Melanesien/PNG/Morobe Province/Dorf Bonga		12. Mai 1909	Hellwig, Franz Emil
	8871 I	Haarstutz, groß	Ozeanien/Melanesien/PNG/Morobe Province/Dorf Bonga		12. Mai 1909	Hellwig, Franz Emil
	8872 I	Eßschale	Ozeanien/Melanesien/PNG/Morobe Province/Dorf Bonga		12. Mai 1909	Hellwig, Franz Emil
	8873 I	Kopfbank	Ozeanien/Melanesien/PNG/Morobe Province/Dorf Bonga		12. Mai 1909	Hellwig, Franz Emil
	8874 I	Kamm	Ozeanien/Melanesien/PNG/Morobe Province/Dorf Bonga		12. Mai 1909	Hellwig, Franz Emil
	8875 I	Steinhammer	Ozeanien/Melanesien/PNG/Morobe Province/Dorf Bonga		12. Mai 1909	Hellwig, Franz Emil
	8876 I	Weiberschurz	Ozeanien/Melanesien/PNG/Morobe Province/Dorf Bonga		12. Mai 1909	Hellwig, Franz Emil
	8877 I	Tarolöffel	Ozeanien/Melanesien/PNG/Morobe Province/Dorf Bonga		12. Mai 1909	Hellwig, Franz Emil
	8878 I	Tarobrei-Austeilungslöffel	Ozeanien/Melanesien/PNG/Morobe Province/Dorf Bonga		12. Mai 1909	Hellwig, Franz Emil

Please note that many designations in this list have been identified as faulty, outdated or as racist abuse since the inventories' original conception

Bild	Inventarnummer	Objektbezeichnung	Herkunft	Ethnie	Sammlungszeitraum	Sammler
	8879 l	Bambusbüchse	Ozeanien/Melanesien/PNG/Morobe Province/Dorf Bonga		12. Mai 1909	Hellwig, Franz Emil
	8880 l	Männerbastgürtel	Ozeanien/Melanesien/PNG/Morobe Province/Dorf Bonga		12. Mai 1909	Hellwig, Franz Emil
	8881 l	Probe schwarze Erdfarbe	Ozeanien/Melanesien/PNG/Morobe Province/Dorf Bonga		12. Mai 1909	Hellwig, Franz Emil
	8882 l	Bambusbüchse	Ozeanien/Melanesien/PNG/Morobe Province/Malalome		12. Mai 1909	Hellwig, Franz Emil
	8883 l	Kamm mit gelben Federn	Ozeanien/Melanesien/PNG/Morobe Province/Malalome		12. Mai 1909	Hellwig, Franz Emil
	8884 l	Stirnband	Ozeanien/Melanesien/PNG/Morobe Province/Malalome		12. Mai 1909	Hellwig, Franz Emil
	8885 l	Nasenstäbchen	Ozeanien/Melanesien/PNG/Morobe Province/Malalome		12. Mai 1909	Hellwig, Franz Emil
	8886a l	Bogen	Ozeanien/Melanesien/PNG/Morobe Province/Malalome		12. Mai 1909	Hellwig, Franz Emil
	8886b l	Pfeil	Ozeanien/Melanesien/PNG/Morobe Province/Malalome		12. Mai 1909	Hellwig, Franz Emil
	8886c l	Pfeil	Ozeanien/Melanesien/PNG/Morobe Province/Malalome		12. Mai 1909	Hellwig, Franz Emil
	8887 l	Mädchen-Tanzhut aus Pandanus und Kakadufedern	Ozeanien/Melanesien/PNG/Morobe Province/Sikawa		11. Mai 1909	Hellwig, Franz Emil
	8888 l	Mädchen-Tanzhut aus Pandanus und Kakadufedern	Ozeanien/Melanesien/PNG/Morobe Province/Sikawa		11. Mai 1909	Hellwig, Franz Emil
	8889 l	Mädchen-Tanzhut aus Pandanus und Kakadufedern	Ozeanien/Melanesien/PNG/Morobe Province/Sikawa		11. Mai 1909	Hellwig, Franz Emil
	8890 l	Bänderschmuck aus Pandanusblättern für Weiber	Ozeanien/Melanesien/PNG/Morobe Province/Sikawa		11. Mai 1909	Hellwig, Franz Emil
	8891 l	Bänderschmuck aus Pandanus und Klappern	Ozeanien/Melanesien/PNG/Morobe Province/Sikawa		11. Mai 1909	Hellwig, Franz Emil
	8892a l	Stirnband für ein Tanzriemenpaar [?]	Ozeanien/Melanesien/PNG/Morobe Province/Sikawa		11. Mai 1909	Hellwig, Franz Emil
	8892b l	Stirnband für ein Tanzriemenpaar [?]	Ozeanien/Melanesien/PNG/Morobe Province/Sikawa		11. Mai 1909	Hellwig, Franz Emil
	8893 l	Tanzstab mit Blättern, Rasseln etc. geschmückt- gesehen: Bambusstab mit Pflanzenfasern und Resten	Ozeanien/Melanesien/PNG/Morobe Province/Sikawa		11. Mai 1909	Hellwig, Franz Emil

Please note that many designations in this list have been identified as faulty, outdated or as racist abuse since the inventories´ original conception

Bild	Inventarnummer	Objektbezeichnung	Herkunft	Ethnie	Sammlungszeitraum	Sammler
		von Behang				
	8894 I	Mädchen-Tanzschmuck aus Klapperfrüchten	Ozeanien/Melanesien/PNG/Morobe Province/Sikawa		11. Mai 1909	Hellwig, Franz Emil
	8895 I	Singsing-Festkleid-Teile	Ozeanien/Melanesien/PNG/Morobe Province/Sikawa	--/Bukawa (?)	11. Mai 1909	Hellwig, Franz Emil
	8896 I	Frauen/Mädchen-Voder-, Hinter-, Doppelschurz	Ozeanien/Melanesien/PNG/Morobe Province/Sikawa		11. Mai 1909	Hellwig, Franz Emil
	8897 I	Frauen/Mädchen-Voder-, Hinter-, Doppelschurz	Ozeanien/Melanesien/PNG/Morobe Province/Sikawa		11. Mai 1909	Hellwig, Franz Emil
	8898 I	Frauen/Mädchen-Voder-, Hinter-, Doppelschurz	Ozeanien/Melanesien/PNG/Morobe Province/Sikawa		11. Mai 1909	Hellwig, Franz Emil
	8899 I	Frauen/Mädchen-Voder-, Hinter-, Doppelschurz	Ozeanien/Melanesien/PNG/Morobe Province/Sikawa		11. Mai 1909	Hellwig, Franz Emil
	8900 I	Frauen/Mädchen-Voder-, Hinter-, Doppelschurz	Ozeanien/Melanesien/PNG/Morobe Province/Sikawa		11. Mai 1909	Hellwig, Franz Emil
	8901 I	Frauen/Mädchen-Voder-, Hinter-, Doppelschurz	Ozeanien/Melanesien/PNG/Morobe Province/Sikawa		11. Mai 1909	Hellwig, Franz Emil
	8902 I	Frauen/Mädchen-Voder-, Hinter-, Doppelschurz	Ozeanien/Melanesien/PNG/Morobe Province/Sikawa		11. Mai 1909	Hellwig, Franz Emil
	8903 I	Frauen/Mädchen-Voder-, Hinter-, Doppelschurz	Ozeanien/Melanesien/PNG/Morobe Province/Sikawa		11. Mai 1909	Hellwig, Franz Emil
	8904 I	Frauen/Mädchen-Voder-, Hinter-, Doppelschurz	Ozeanien/Melanesien/PNG/Morobe Province/Sikawa		11. Mai 1909	Hellwig, Franz Emil
	8905 I	Frauen/Mädchen-Voder-, Hinter-, Doppelschurz	Ozeanien/Melanesien/PNG/Morobe Province/Sikawa		11. Mai 1909	Hellwig, Franz Emil
	8906 I	Frauen/Mädchen-Voder-, Hinter-, Doppelschurz	Ozeanien/Melanesien/PNG/Morobe Province/Sikawa		11. Mai 1909	Hellwig, Franz Emil
	8907 I	Frauen/Mädchen-Voder-, Hinter-, Doppelschurz	Ozeanien/Melanesien/PNG/Morobe Province/Sikawa		11. Mai 1909	Hellwig, Franz Emil
	8908 I	Frauen/Mädchen-Voder-, Hinter-, Doppelschurz	Ozeanien/Melanesien/PNG/Morobe Province/Sikawa		11. Mai 1909	Hellwig, Franz Emil
	8910 I	Frauen/Mädchen-Voder-, Hinter-, Doppelschurz	Ozeanien/Melanesien/PNG/Morobe Province/Sikawa		11. Mai 1909	Hellwig, Franz Emil
	8911 I	Frauen/Mädchen-Voder-, Hinter-, Doppelschurz	Ozeanien/Melanesien/PNG/Morobe Province/Sikawa		11. Mai 1909	Hellwig, Franz Emil
	8912 I	Kokos-Schaber mit Perlmuschel	Ozeanien/Melanesien/PNG/Morobe Province/Malalome		12. Mai 1909	Hellwig, Franz Emil

Please note that many designations in this art have been identified as faulty, outdated or as racist abuse since the inventories original conception

Bild	Inventarnummer	Objektbezeichnung	Herkunft	Ethnie	Sammlungszeitraum	Sammler
	8913 l	Tarospatel	Ozeanien/Melanesien/PNG/Morobe Province/Malalome		12. Mai 1909	Hellwig, Franz Emil
	8914 l	Bambus-Feuerzange	Ozeanien/Melanesien/PNG/Morobe Province/Malalome		12. Mai 1909	Hellwig, Franz Emil
	8915 l	Raspel aus Rattanrinde	Ozeanien/Melanesien/PNG/Morobe Province/Malalome		12. Mai 1909	Hellwig, Franz Emil
	8916 l	Bambusbüchse	Ozeanien/Melanesien/PNG/Morobe Province/Malalome		12. Mai 1909	Hellwig, Franz Emil
	8917 l	Trommel	Ozeanien/Melanesien/PNG/Morobe Province/Malalome		12. Mai 1909	Hellwig, Franz Emil
	8918 l	Trommel	Ozeanien/Melanesien/PNG/Morobe Province/Malalome		12. Mai 1909	Hellwig, Franz Emil
	8919 l	Männerbastgürtel der Buschleute aus Mula	Ozeanien/Melanesien/PNG/Morobe Province/Sikawa		11. Mai 1909	Hellwig, Franz Emil
	8920 l	Ohranhänger, Schildpatt	Ozeanien/Melanesien/PNG/Madang Province/Jemas / Helmholtz Point		13. Mai 1909	Hellwig, Franz Emil
	8921 l	geflochtenes rotes Armband, mit Nassabesatz	Ozeanien/Melanesien/PNG/Madang Province/Jemas / Helmholtz Point		13. Mai 1909	Hellwig, Franz Emil
	8922 l	Pfeil, geschnitzt	Ozeanien/Melanesien/PNG/Madang Province/Jemas / Helmholtz Point		13. Mai 1909	Hellwig, Franz Emil
	8923 l	Pfeil, geschnitzt	Ozeanien/Melanesien/PNG/Madang Province/Jemas / Helmholtz Point		13. Mai 1909	Hellwig, Franz Emil
	8924 l	Speer	Ozeanien/Melanesien/PNG/Madang Province/Jemas / Helmholtz Point		13. Mai 1909	Hellwig, Franz Emil
	8925a l	Nasenhänger	Ozeanien/Melanesien/PNG/Madang Province/Jemas / Helmholtz Point		13. Mai 1909	Hellwig, Franz Emil
	8925b l	Nasenhänger	Ozeanien/Melanesien/PNG/Madang Province/Jemas / Helmholtz Point		13. Mai 1909	Hellwig, Franz Emil
	8925c l	Nasenhänger	Ozeanien/Melanesien/PNG/Madang Province/Jemas / Helmholtz Point		13. Mai 1909	Hellwig, Franz Emil
	8926 l	Löffel	Ozeanien/Melanesien/PNG/Madang Province/Jemas / Helmholtz Point		13. Mai 1909	Hellwig, Franz Emil
	8927a l	Haar?? aus ält. ??	Ozeanien/Melanesien/PNG/Madang Province/Jemas / Helmholtz Point		13. Mai 1909	Hellwig, Franz Emil
	8927b l	Haar?? aus ält. ??	Ozeanien/Melanesien/PNG/Madang Province/Jemas / Helmholtz Point		13. Mai 1909	Hellwig, Franz Emil
	8928 l	Kokos-Eßschale	Ozeanien/Melanesien/PNG/Madang Province/Jemas / Helmholtz Point		13. Mai 1909	Hellwig, Franz Emil

Please note that many designations in this list have been identified as faulty, outdated or as racist abuse since the inventories´ original conception

Bild	Inventarnummer	Objektbezeichnung	Herkunft	Ethnie	Sammlungszeitraum	Sammler
	8929 l	Löffel aus Perlschale	Ozeanien/Melanesien/PNG/Madang Province/Jemas / Helmholtz Point		13. Mai 1909	Hellwig, Franz Emil
	8930a l	Kinderbogen	Ozeanien/Melanesien/PNG/Madang Province/Jemas / Helmholtz Point		13. Mai 1909	Hellwig, Franz Emil
	8930b l	Pfeil aus Kokosrippen	Ozeanien/Melanesien/PNG/Madang Province/Jemas / Helmholtz Point		13. Mai 1909	Hellwig, Franz Emil
	8930c l	Pfeil aus Kokosrippen	Ozeanien/Melanesien/PNG/Madang Province/Jemas / Helmholtz Point		13. Mai 1909	Hellwig, Franz Emil
	8930d l	Pfeil aus Kokosrippen	Ozeanien/Melanesien/PNG/Madang Province/Jemas / Helmholtz Point		13. Mai 1909	Hellwig, Franz Emil
	8930e l	Pfeil aus Kokosrippen	Ozeanien/Melanesien/PNG/Madang Province/Jemas / Helmholtz Point		13. Mai 1909	Hellwig, Franz Emil
	8930f l	Pfeil aus Kokosrippen	Ozeanien/Melanesien/PNG/Madang Province/Jemas / Helmholtz Point		13. Mai 1909	Hellwig, Franz Emil
	8931 l	Pfeil geschnitzt, aus Kaival in den Bergen	Ozeanien/Melanesien/PNG/Madang Province/Jemas / Helmholtz Point		13. Mai 1909	Hellwig, Franz Emil
	8932 l	Pfeil mit Bambusspitze für Schweinejagd	Ozeanien/Melanesien/PNG/Madang Province/Jemas / Helmholtz Point		13. Mai 1909	Hellwig, Franz Emil
	8933 l	Fischkörbchen für Weiber	Ozeanien/Melanesien/PNG/Madang Province/Jemas / Helmholtz Point		13. Mai 1909	Hellwig, Franz Emil
	8934 l	Fischkörbchen für Weiber	Ozeanien/Melanesien/PNG/Madang Province/Jemas / Helmholtz Point		13. Mai 1909	Hellwig, Franz Emil
	8935 l	Eßschale	Ozeanien/Melanesien/PNG/Madang Province/Jemas / Helmholtz Point		13. Mai 1909	Hellwig, Franz Emil
	8936 l	Kalebasse mit Spatel	Ozeanien/Melanesien/PNG/Madang Province/Jemas / Helmholtz Point		13. Mai 1909	Hellwig, Franz Emil
	8937 l	Kamm	Ozeanien/Melanesien/PNG/Madang Province/Jemas / Helmholtz Point		13. Mai 1909	Hellwig, Franz Emil
	8938 l	Paar Muschelring-Ohrgehänge	Ozeanien/Melanesien/PNG/Madang Province/Jemas / Helmholtz Point		13. Mai 1909	Hellwig, Franz Emil
	8939 l	Fischpfeil	Ozeanien/Melanesien/PNG/Madang Province/Jemas / Helmholtz Point		13. Mai 1909	Hellwig, Franz Emil
	8940 l	Pfeil mit geflochtener Spitze	Ozeanien/Melanesien/PNG/Madang Province/Jemas / Helmholtz Point		13. Mai 1909	Hellwig, Franz Emil
	8941 l	Paar Ohr-Muschelscheiben	Ozeanien/Melanesien/PNG/Madang Province/Jemas / Helmholtz Point		13. Mai 1909	Hellwig, Franz Emil
	8942 l	Trommel	Ozeanien/Melanesien/PNG/Madang Province/Jemas / Helmholtz Point		13. Mai 1909	Hellwig, Franz Emil

Please note that many designations in this list have been identified as faulty, outdated or as racist abuse since the inventories´ original conception

Bild	Inventarnummer	Objektbezeichnung	Herkunft	Ethnie	Sammlungszeitraum	Sammler
	8943 l	Schüssel	Ozeanien/Melanesien/PNG/Madang Province/Jemas / Helmholtz Point		13. Mai 1909	Hellwig, Franz Emil
	8944 l	Feuerzange	Ozeanien/Melanesien/PNG/Madang Province/Jemas / Helmholtz Point		13. Mai 1909	Hellwig, Franz Emil
	8945 l	ca. 18 Kinder-Spielflechtereien	Ozeanien/Melanesien/PNG/Madang Province/Jemas / Helmholtz Point		13. Mai 1909	Hellwig, Franz Emil
	8946 l	Speer, alt	Ozeanien/Melanesien/PNG/Madang Province/Dorf Sinor		14. Mai 1909	Hellwig, Franz Emil
	8947 l	Speer, alt	Ozeanien/Melanesien/PNG/Madang Province/Dorf Sinor		14. Mai 1909	Hellwig, Franz Emil
	8948a l	Pfeil aus Massi	Ozeanien/Melanesien/PNG/Madang Province/Dorf Sinor		14. Mai 1909	Hellwig, Franz Emil
	8948b l	Pfeil aus Massi	Ozeanien/Melanesien/PNG/Madang Province/Dorf Sinor		14. Mai 1909	Hellwig, Franz Emil
	8948c l	Pfeil aus Massi	Ozeanien/Melanesien/PNG/Madang Province/Dorf Sinor		14. Mai 1909	Hellwig, Franz Emil
	8948d l	Pfeil aus Massi	Ozeanien/Melanesien/PNG/Madang Province/Dorf Sinor		14. Mai 1909	Hellwig, Franz Emil
	8948e l	Pfeil aus Massi	Ozeanien/Melanesien/PNG/Madang Province/Dorf Sinor		14. Mai 1909	Hellwig, Franz Emil
	8948f l	Pfeil aus Massi	Ozeanien/Melanesien/PNG/Madang Province/Dorf Sinor		14. Mai 1909	Hellwig, Franz Emil
	8948g l	Pfeil aus Massi	Ozeanien/Melanesien/PNG/Madang Province/Dorf Sinor		14. Mai 1909	Hellwig, Franz Emil
	8949 l	Pfeil aus Massi	Ozeanien/Melanesien/PNG/Madang Province/Dorf Sinor		14. Mai 1909	Hellwig, Franz Emil
	8950 l	Pfeil aus Seleo	Ozeanien/Melanesien/PNG/Madang Province/Dorf Sinor		14. Mai 1909	Hellwig, Franz Emil
	8951 l	Pfeil, geschnitzt	Ozeanien/Melanesien/PNG/Madang Province/Dorf Sinor		14. Mai 1909	Hellwig, Franz Emil
	8952 l	kleine Bambusbüchse mit Inhalt	Ozeanien/Melanesien/PNG/Madang Province/Dorf Sinor		14. Mai 1909	Hellwig, Franz Emil
	8953 l	Trinkröhre	Ozeanien/Melanesien/PNG/Madang Province/Dorf Sinor		14. Mai 1909	Hellwig, Franz Emil
	8954 l	Bambusbüchse für Kalk	Ozeanien/Melanesien/PNG/Madang Province/Dorf Sinor		14. Mai 1909	Hellwig, Franz Emil
	8955 l	Bambusbüchse für Kalk	Ozeanien/Melanesien/PNG/Madang Province/Dorf Sinor		14. Mai 1909	Hellwig, Franz Emil

Please note that many designations in this list have been identified as faulty, outdated or as racist abuse since the inventories' original conception

Bild	Inventarnummer	Objektbezeichnung	Herkunft	Ethnie	Sammlungszeitraum	Sammler
	8956 l	Bambusbüchse mit Zahnschwärzerde	Ozeanien/Melanesien/PNG/Madang Province/Dorf Sinor		14. Mai 1909	Hellwig, Franz Emil
	8957 l	Bambusbüchse / abgeschr. Ausschüttende f. Erdfarbe	Ozeanien/Melanesien/PNG/Madang Province/Dorf Sinor		14. Mai 1909	Hellwig, Franz Emil
	8958 l	Bündel = 13 Liebeszauberstäbe	Ozeanien/Melanesien/PNG/Madang Province/Dorf Sinor		14. Mai 1909	Hellwig, Franz Emil
	8959 l	Bast[?]	Ozeanien/Melanesien/PNG/Madang Province/Dorf Sinor		14. Mai 1909	Hellwig, Franz Emil
	8960 l	Stück aromatische Baumrinde	Ozeanien/Melanesien/PNG/Madang Province/Dorf Sinor		14. Mai 1909	Hellwig, Franz Emil
	8961 l	Pfeil, glatt	Ozeanien/Melanesien/PNG/Madang Province/Dorf Sinor		14. Mai 1909	Hellwig, Franz Emil
	8962 l	Pfeil, geschnitzt	Ozeanien/Melanesien/PNG/Madang Province/Dorf Sinor		14. Mai 1909	Hellwig, Franz Emil
	8963 l	Kürbis-Wasserflasche	Ozeanien/Melanesien/PNG/Madang Province/Dorf Sinor		14. Mai 1909	Hellwig, Franz Emil
	8964 l	runde Holzschüssel von den Buschleuten in Amou	Ozeanien/Melanesien/PNG/Madang Province/Dorf Sinor		14. Mai 1909	Hellwig, Franz Emil
	8965a l	Blattprobe	Ozeanien/Melanesien/PNG/Madang Province/Dorf Sinor		14. Mai 1909	Hellwig, Franz Emil
	8965b l	Fischkorb	Ozeanien/Melanesien/PNG/Madang Province/Dorf Sinor		14. Mai 1909	Hellwig, Franz Emil
	8966 l	Pfeil aus Bergdorf Wag	Ozeanien/Melanesien/PNG/Madang Province/Dorf Sinor		14. Mai 1909	Hellwig, Franz Emil
	8967 l	runde Holzschüssel aus Buschdorf Därran	Ozeanien/Melanesien/PNG/Madang Province/Dorf Sinor		14. Mai 1909	Hellwig, Franz Emil
	8968 l	Fischfigur, flach, schlicht, ohne Bemalung, Länge ca. 60 cm	Ozeanien/Melanesien/PNG/Madang Province/Dorf Sinor		14. Mai 1909	Hellwig, Franz Emil
	8969 l	Kanuschnabel	Ozeanien/Melanesien/PNG/Madang Province/Dorf Sinor		14. Mai 1909	Hellwig, Franz Emil
	8970a l	Flatterblätter	Ozeanien/Melanesien/PNG/Madang Province/Dorf Sinor		14. Mai 1909	Hellwig, Franz Emil
	8970b l	Flatterblätter	Ozeanien/Melanesien/PNG/Madang Province/Dorf Sinor		14. Mai 1909	Hellwig, Franz Emil
	8971 l	Bambusbüchse mit Kalkspatel	Ozeanien/Melanesien/PNG/Madang Province/Dorf Sinor		14. Mai 1909	Hellwig, Franz Emil
	8972 l	Stirnband	Ozeanien/Melanesien/PNG/Madang		14. Mai 1909	Hellwig, Franz

Please note that many designations in this list have been identified as faulty, outdated or as racist abuse since the inventories' original conception

Bild	Inventarnummer	Objektbezeichnung	Herkunft	Ethnie	Sammlungszeitraum	Sammler
			Province/Dorf Sinor			Emil
	8973a I	Bogen	Ozeanien/Melanesien/PNG/Madang Province/Dorf Sinor		14. Mai 1909	Hellwig, Franz Emil
	8973b I	Pfeil	Ozeanien/Melanesien/PNG/Madang Province/Dorf Sinor		14. Mai 1909	Hellwig, Franz Emil
	8974a I	Bogen aus Seleo	Ozeanien/Melanesien/PNG/Madang Province/Dorf Sinor		14. Mai 1909	Hellwig, Franz Emil
	8974b I	Pfeil aus dem Busch	Ozeanien/Melanesien/PNG/Madang Province/Dorf Sinor		14. Mai 1909	Hellwig, Franz Emil
	8974c I	Pfeil aus dem Busch	Ozeanien/Melanesien/PNG/Madang Province/Dorf Sinor		14. Mai 1909	Hellwig, Franz Emil
	8974d I	Pfeil aus dem Busch	Ozeanien/Melanesien/PNG/Madang Province/Dorf Sinor		14. Mai 1909	Hellwig, Franz Emil
	8974e I	Pfeil aus dem Busch	Ozeanien/Melanesien/PNG/Madang Province/Dorf Sinor		14. Mai 1909	Hellwig, Franz Emil
	8974f I	Pfeil aus dem Busch	Ozeanien/Melanesien/PNG/Madang Province/Dorf Sinor		14. Mai 1909	Hellwig, Franz Emil
	8974g I	Pfeil aus dem Busch	Ozeanien/Melanesien/PNG/Madang Province/Dorf Sinor		14. Mai 1909	Hellwig, Franz Emil
	8974h I	Pfeil aus Seleo	Ozeanien/Melanesien/PNG/Madang Province/Dorf Sinor		14. Mai 1909	Hellwig, Franz Emil
	8975 I	Fischleim	Ozeanien/Melanesien/PNG/Madang Province/Dorf Sinor		14. Mai 1909	Hellwig, Franz Emil
	8976 I	Nasenstäbchen	Ozeanien/Melanesien/PNG/Madang Province/Dorf Sinor		14. Mai 1909	Hellwig, Franz Emil
	8977 I	Doppelschurz für Weiber	Ozeanien/Melanesien/PNG/Madang Province/Dorf Sinor		14. Mai 1909	Hellwig, Franz Emil
	8978 I	Weiberdoppelschurz	Ozeanien/Melanesien/PNG/Madang Province/Dorf Sinor		14. Mai 1909	Hellwig, Franz Emil
	8979 I	Pfeil aus Buschdorf Asso	Ozeanien/Melanesien/PNG/Madang Province/Dorf Sinor		14. Mai 1909	Hellwig, Franz Emil
	8980 I	Probe schwarze Erde	Ozeanien/Melanesien/PNG/Morobe Province/Sikawa		11. Mai 1909	Hellwig, Franz Emil
	8981 I	hüttenartiger Speiseschrank	Ozeanien/Melanesien/PNG/East Sepik Province/Dorf Imbanton / Dorfteil Nangit		25. Mai 1909	Hellwig, Franz Emil
	8982 I	Fischreuse	Ozeanien/Melanesien/PNG/East Sepik Province/Dorf Imbanton /		25. Mai 1909	Hellwig, Franz Emil

Please note that many designations in this list have been identified as faulty, outdated or as racist abuse since the inventories original conception

Bild	Inventarnummer	Objektbezeichnung	Herkunft	Ethnie	Sammlungszeitraum	Sammler
			Dorfteil Nangit			
	8983 I	Fischreuse	Ozeanien/Melanesien/PNG/East Sepik Province/Dorf Imbanton / Dorfteil Nangit		25. Mai 1909	Hellwig, Franz Emil
	8984 I	Fischkorb	Ozeanien/Melanesien/PNG/East Sepik Province/Dorf Imbanton / Dorfteil Nangit		25. Mai 1909	Hellwig, Franz Emil
	8985 I	Brustschmuck	Ozeanien/Melanesien/PNG/East Sepik Province/Sepik-Gebiet		25. Mai 1909	Hellwig, Franz Emil
	8986 I	Paar Eberhauer	Ozeanien/Melanesien/PNG/East Sepik Province/Dorf Imbanton / Dorfteil Nangit		25. Mai 1909	Hellwig, Franz Emil
	8987 I	Paar Eberhauer	Ozeanien/Melanesien/PNG/East Sepik Province/Dorf Imbanton / Dorfteil Nangit		25. Mai 1909	Hellwig, Franz Emil
	8988 I	Schild	Ozeanien/Melanesien/PNG/East Sepik Province/Dorf Imbanton / Dorfteil Nangit		25. Mai 1909	Hellwig, Franz Emil
	8989 I	Kalebasse mit Brandmalerei	Ozeanien/Melanesien/PNG/East Sepik Province/Dorf Imbanton / Dorfteil Nangit		25. Mai 1909	Hellwig, Franz Emil
	8990 I	Kalebasse mit Brandmalerei	Ozeanien/Melanesien/PNG/East Sepik Province/Dorf Imbanton / Dorfteil Nangit		25. Mai 1909	Hellwig, Franz Emil
	8991 I	Kalebasse mit Brandmalerei	Ozeanien/Melanesien/PNG/East Sepik Province/Dorf Imbanton / Dorfteil Nangit		25. Mai 1909	Hellwig, Franz Emil
	8992 I	Kalebasse mit Brandmalerei	Ozeanien/Melanesien/PNG/East Sepik Province/Dorf Imbanton / Dorfteil Nangit		25. Mai 1909	Hellwig, Franz Emil
	8993 I	kleine Maske als Schwirrholz	Ozeanien/Melanesien/PNG/East Sepik Province/Dorf Imbanton / Dorfteil Nangit		25. Mai 1909	Hellwig, Franz Emil
	8994 I	Netztasche	Ozeanien/Melanesien/PNG/East Sepik Province/Dorf Imbanton / Dorfteil Nangit		25. Mai 1909	Hellwig, Franz Emil
	8995 I	Tonschale	Ozeanien/Melanesien/PNG/East Sepik Province/Dorf Imbanton / Dorfteil Nangit		25. Mai 1909	Hellwig, Franz Emil

Please note that many designations in this list have been identified as faulty, outdated or as racist abuse since the inventories' original conception

Bild	Inventarnummer	Objektbezeichnung	Herkunft	Ethnie	Sammlungszeitraum	Sammler
	8996 I	Sagoschläger	Ozeanien/Melanesien/PNG/East Sepik Province/Dorf Imbanton / Dorfteil Nangit		25. Mai 1909	Hellwig, Franz Emil
	8997 I	Paar Ohrtroddeln	Ozeanien/Melanesien/PNG/East Sepik Province/Sepik-Gebiet		25. Mai 1909	Hellwig, Franz Emil
	8998 I	Schlitztrommel - garamut	Ozeanien/Melanesien/PNG/East Sepik Province/Dorf Imbanton / Dorfteil Nangit		25. Mai 1909	Hellwig, Franz Emil
	8999 I	Schlitztrommel, klein	Ozeanien/Melanesien/PNG/East Sepik Province/Dorf Imbanton / Dorfteil Nangit		25. Mai 1909	Hellwig, Franz Emil
	9000 I	große Trommel	Ozeanien/Melanesien/PNG/East Sepik Province/Dorf Imbanton / Dorfteil Nangit		25. Mai 1909	Hellwig, Franz Emil
	9001 I	große Trommel	Ozeanien/Melanesien/PNG/East Sepik Province/Dorf Imbanton / Dorfteil Nangit		25. Mai 1909	Hellwig, Franz Emil
	9002 I	Handtrommel	Ozeanien/Melanesien/PNG/East Sepik Province/Dorf Imbanton / Dorfteil Nangit		25. Mai 1909	Hellwig, Franz Emil
	9003 I	Eßlöffel - gesehen: Behälter aus Palmblatt	Ozeanien/Melanesien/PNG/East Sepik Province/Dorf Imbanton / Dorfteil Nangit		25. Mai 1909	Hellwig, Franz Emil
	9004 I	Eßlöffel	Ozeanien/Melanesien/PNG/East Sepik Province/Dorf Imbanton / Dorfteil Nangit		25. Mai 1909	Hellwig, Franz Emil
	9005 I	Maske	Ozeanien/Melanesien/PNG/East Sepik Province/Dorf Imbanton / Dorfteil Nangit		25. Mai 1909	Hellwig, Franz Emil
	9006 I	Holzfigur, geschnitzt	Ozeanien/Melanesien/PNG/East Sepik Province/Dorf Imbanton / Dorfteil Nangit		25. Mai 1909	Hellwig, Franz Emil
	9007 I	Holzfigur, geschnitzt	Ozeanien/Melanesien/PNG/East Sepik Province/Dorf Imbanton / Dorfteil Nangit		25. Mai 1909	Hellwig, Franz Emil
	9008 I	Ahnenfigur, geschnitzt	Ozeanien/Melanesien/PNG/East Sepik Province/Dorf Imbanton / Dorfteil Nangit		25. Mai 1909	Hellwig, Franz Emil
	9009 I	Holzfigur, geschnitzt	Ozeanien/Melanesien/PNG/East Sepik Province/Dorf Imbanton /		25. Mai 1909	Hellwig, Franz Emil

Please note that many designations in this list have been identified as (partly) outdated or as racist abuse since the inventories' original conception

Bild	Inventarnummer	Objektbezeichnung	Herkunft	Ethnie	Sammlungszeitraum	Sammler
			Dorfteil Nangit			
	9010 I	Perlmutt Eßlöffel	Ozeanien/Melanesien/PNG/East Sepik Province/Dorf Imbanton / Dorfteil Nangit		25. Mai 1909	Hellwig, Franz Emil
	9011a I	Armband, geflochten	Ozeanien/Melanesien/PNG/East Sepik Province/Dorf Imbanton / Dorfteil Nangit		25. Mai 1909	Hellwig, Franz Emil
	9011b I	Armband, geflochten	Ozeanien/Melanesien/PNG/East Sepik Province/Dorf Imbanton / Dorfteil Nangit		25. Mai 1909	Hellwig, Franz Emil
	9012 I	Speerschleuder	Ozeanien/Melanesien/PNG/East Sepik Province/aus Kanu beim Dorf Imbanton / Dorfteil Nangit		25. Mai 1909	Hellwig, Franz Emil
	9013 I	Speerschleuder	Ozeanien/Melanesien/PNG/East Sepik Province/Dorf Imbanton / Dorfteil Nangit		25. Mai 1909	Hellwig, Franz Emil
	9014 I	Ahnenfigur	Ozeanien/Melanesien/PNG/East Sepik Province/Dorf Imbanton / Dorfteil Nangit		25. Mai 1909	Hellwig, Franz Emil
	9015 I	Kanuschnabelfigur , Krokodilkopf	Ozeanien/Melanesien/PNG/East Sepik Province/Dorf Imbanton / Dorfteil Nangit		25. Mai 1909	Hellwig, Franz Emil
	9016 I	Speer mit Federschmuck	Ozeanien/Melanesien/PNG/East Sepik Province/Dorf Imbanton / Dorfteil Nangit		25. Mai 1909	Hellwig, Franz Emil
	9017 I	Speer mit Federschmuck	Ozeanien/Melanesien/PNG/East Sepik Province/Dorf Imbanton / Dorfteil Nangit		25. Mai 1909	Hellwig, Franz Emil
	9018 I	Kopfbank	Ozeanien/Melanesien/PNG/East Sepik Province/Dorf Imbanton / Dorfteil Nangit		25. Mai 1909	Hellwig, Franz Emil
	9019 I	Speer mit Federschmuck	Ozeanien/Melanesien/PNG/East Sepik Province/Dorf Angorom		26. Mai 1909	Hellwig, Franz Emil
	9020 I	Schnitzerei - durchbrochen gearbeitetes Brett	Ozeanien/Melanesien/PNG/East Sepik Province/Dorf Angorom		26. Mai 1909	Hellwig, Franz Emil
	9021 I	Schnitzerei	Ozeanien/Melanesien/PNG/East Sepik Province/Dorf Angorom		26. Mai 1909	Hellwig, Franz Emil
	9022 I	Fischspeer mit Federn	Ozeanien/Melanesien/PNG/East Sepik Province/Dorf Angorom		26. Mai 1909	Hellwig, Franz Emil

Please note that many designations in this list have been identified as faulty, outdated or as racist abuse since the inventories´ original conception

Bild	Inventarnummer	Objektbezeichnung	Herkunft	Ethnie	Sammlungszeitraum	Sammler
	9023 I	Speer mit Kasuarfedern	Ozeanien/Melanesien/PNG/East Sepik Province/Dorf Angorom		26. Mai 1909	Hellwig, Franz Emil
	9024 I	Aufhänger für Eßwaren etc. / Rattenschutz	Ozeanien/Melanesien/PNG/East Sepik Province/Dorf Angorom		26. Mai 1909	Hellwig, Franz Emil
	9025 I	Halsband	Ozeanien/Melanesien/PNG/East Sepik Province/Muangem		26. Mai 1909	Hellwig, Franz Emil
	9026 I	Halsband	Ozeanien/Melanesien/PNG/East Sepik Province/Muangem		26. Mai 1909	Hellwig, Franz Emil
	9027 I	Schild	Ozeanien/Melanesien/PNG/East Sepik Province/Muangem		26. Mai 1909	Hellwig, Franz Emil
	9028 I	Topf aus Keramik	Ozeanien/Melanesien/PNG/East Sepik Province/Muangem		26. Mai 1909	Hellwig, Franz Emil
	9029 I	kleine Figur	Ozeanien/Melanesien/PNG/East Sepik Province/Muangem		26. Mai 1909	Hellwig, Franz Emil
	9030 I	Betelmörser	Ozeanien/Melanesien/PNG/East Sepik Province/Muangem		26. Mai 1909	Hellwig, Franz Emil
	9031 I	Kopfbank	Ozeanien/Melanesien/PNG/East Sepik Province/Muangem		26. Mai 1909	Hellwig, Franz Emil
	9032 I	geflochtenes Armband	Ozeanien/Melanesien/PNG/East Sepik Province/Muangem		26. Mai 1909	Hellwig, Franz Emil
	9033 I	Figur	Ozeanien/Melanesien/PNG/East Sepik Province/Muangem		26. Mai 1909	Hellwig, Franz Emil
	9034 I	Aufhänger für rattensichere Aufbewahrung	Ozeanien/Melanesien/PNG/East Sepik Province/Muangem		26. Mai 1909	Hellwig, Franz Emil
	9035 I	kleine Maske, Schwirrholz?	Ozeanien/Melanesien/PNG/East Sepik Province/Muangem		26. Mai 1909	Hellwig, Franz Emil
	9036 I	Figur	Ozeanien/Melanesien/PNG/East Sepik Province/Muangem		26. Mai 1909	Hellwig, Franz Emil
	9037 I	Probe gelbe Erde	Ozeanien/Melanesien/PNG/East Sepik Province/Muangem		26. Mai 1909	Hellwig, Franz Emil
	9038 I	Männergürtel	Ozeanien/Melanesien/PNG/East Sepik Province/Muangem		26. Mai 1909	Hellwig, Franz Emil
	9039 I	Armband geflochten, nicht ganz fertig	Ozeanien/Melanesien/PNG/East Sepik Province/Muangem		26. Mai 1909	Hellwig, Franz Emil
	9040 I	Armband, geflochten aus Bast?	Ozeanien/Melanesien/PNG/East Sepik Province/Muangem		26. Mai 1909	Hellwig, Franz Emil
	9041 I	Armband, Fadengeflecht	Ozeanien/Melanesien/PNG/East Sepik Province/Muangem		26. Mai 1909	Hellwig, Franz Emil

Please note that many designations in this list have been identified as faulty, outdated or as racist abuse since the inventories´ original conception

Bild	Inventarnummer	Objektbezeichnung	Herkunft	Ethnie	Sammlungszeitraum	Sammler
	9042 I	Armband, geflochten	Ozeanien/Melanesien/PNG/East Sepik Province/Muangem		26. Mai 1909	Hellwig, Franz Emil
	9043 I	Handtrommel	Ozeanien/Melanesien/PNG/East Sepik Province/Muangem		26. Mai 1909	Hellwig, Franz Emil
	9044 I	Kanuschnabelfigur: Krokodil	Ozeanien/Melanesien/PNG/East Sepik Province/Muangem		26. Mai 1909	Hellwig, Franz Emil
	9045 I	Kanuschnabelfigur: Vogelkopf	Ozeanien/Melanesien/PNG/East Sepik Province/Muangem		26. Mai 1909	Hellwig, Franz Emil
	9046 I	menschliche Figur - kleine ca. 20 cm hohe, flache Figur - hockend, aus Holz, rot bemalt (Frau?)	Ozeanien/Melanesien/PNG/East Sepik Province/Muangem		26. Mai 1909	Hellwig, Franz Emil
	9047 I	Kanuschnabel in Gestalt eines Krokodils, reich verziert	Ozeanien/Melanesien/PNG/East Sepik Province/Muangem		26. Mai 1909	Hellwig, Franz Emil
	9048 I	Speer	Ozeanien/Melanesien/PNG/East Sepik Province/Kambrinum / Sepik-Gebiet		27. Mai 1909	Hellwig, Franz Emil
	9049 I	Kopfstutz, Eisvogel	Ozeanien/Melanesien/PNG/East Sepik Province/Kambrinum / Sepik-Gebiet		27. Mai 1909	Hellwig, Franz Emil
	9050 I	Kopfstutz	Ozeanien/Melanesien/PNG/East Sepik Province/Kambrinum / Sepik-Gebiet		27. Mai 1909	Hellwig, Franz Emil
	9051 I	Kopfstutz, Bogenform, Kasuarfedern (gestutzt)	Ozeanien/Melanesien/PNG/East Sepik Province/Kambrinum / Sepik-Gebiet		27. Mai 1909	Hellwig, Franz Emil
	9052 I	Speer	Ozeanien/Melanesien/PNG/East Sepik Province/Kambrinum / Sepik-Gebiet		27. Mai 1909	Hellwig, Franz Emil
	9053 I	Sago-Tonschüssel	Ozeanien/Melanesien/PNG/East Sepik Province/Kambrinum / Sepik-Gebiet		27. Mai 1909	Hellwig, Franz Emil
	9054 I	kleine Figur	Ozeanien/Melanesien/PNG/East Sepik Province/Kambrinum / Sepik-Gebiet		27. Mai 1909	Hellwig, Franz Emil
	9055 I	Kasuarfeder + Opossumhaube	Ozeanien/Melanesien/PNG/East Sepik Province/Kambrinum / Sepik-Gebiet		27. Mai 1909	Hellwig, Franz Emil
	9056 I	Figur	Ozeanien/Melanesien/PNG/East		27. Mai 1909	Hellwig, Franz

Please note that many designations in this list have been identified as faulty, outdated or as racist abuse since the inventories' original conception

Bild	Inventarnummer	Objektbezeichnung	Herkunft	Ethnie	Sammlungszeitraum	Sammler
			Sepik Province/Kambrinum / Sepik-Gebiet			Emil
	9057 I	strickgeflochtener Leibgürtel für Männer	Ozeanien/Melanesien/PNG/East Sepik Province/Kambrinum / Sepik-Gebiet		27. Mai 1909	Hellwig, Franz Emil
	9058 I	Rufhorn aus Holz	Ozeanien/Melanesien/PNG/East Sepik Province/Kambrinum / Sepik-Gebiet		27. Mai 1909	Hellwig, Franz Emil
	9059 I	Männergürtel mit Schurz	Ozeanien/Melanesien/PNG/East Sepik Province/Kambrinum / Sepik-Gebiet		27. Mai 1909	Hellwig, Franz Emil
	9060 I	Kalkbüchse, Bambus	Ozeanien/Melanesien/PNG/East Sepik Province/Kambrinum / Sepik-Gebiet		27. Mai 1909	Hellwig, Franz Emil
	9061 I	Kalkbüchse, Bambus	Ozeanien/Melanesien/PNG/East Sepik Province/Kambrinum / Sepik-Gebiet		27. Mai 1909	Hellwig, Franz Emil
	9062 I	Packung einheimischen Tabaks	Ozeanien/Melanesien/PNG/East Sepik Province/Kambrinum / Sepik-Gebiet		27. Mai 1909	Hellwig, Franz Emil
	9063 I	bogenförmiger Kopfschmuck aus Kasuarfedern	Ozeanien/Melanesien/PNG/East Sepik Province/Kambrinum / Sepik-Gebiet		27. Mai 1909	Hellwig, Franz Emil
	9064 I	Kanu-Kampfschmuck	Ozeanien/Melanesien/PNG/East Sepik Province/Kambrinum / Sepik-Gebiet		27. Mai 1909	Hellwig, Franz Emil
	9065 I	große Schlitztrommel - garamut	Ozeanien/Melanesien/PNG/East Sepik Province/Kambrinum / Sepik-Gebiet		27. Mai 1909	Hellwig, Franz Emil
	9066 I	Kalk-Bambusbüchse	Ozeanien/Melanesien/PNG/East Sepik Province/Kambrinum / Sepik-Gebiet		27. Mai 1909	Hellwig, Franz Emil
	9067 I	Männerschurz	Ozeanien/Melanesien/PNG/East Sepik Province/Kambrinum / Sepik-Gebiet		27. Mai 1909	Hellwig, Franz Emil
	9068 I	Männerschurz	Ozeanien/Melanesien/PNG/East Sepik Province/Kambrinum / Sepik-Gebiet		27. Mai 1909	Hellwig, Franz Emil
	9069 I	Männerschurz	Ozeanien/Melanesien/PNG/East Sepik Province/Kambrinum / Sepik-		27. Mai 1909	Hellwig, Franz Emil

Please note that many designations in this list have been identified as faulty, outdated or as racist abuse since the inventories´ original conception

Bild	Inventarnummer	Objektbezeichnung	Herkunft	Ethnie	Sammlungszeitraum	Sammler
			Gebiet			
	9070 I	Männerschurz	Ozeanien/Melanesien/PNG/East Sepik Province/Kambrinum / Sepik-Gebiet		27. Mai 1909	Hellwig, Franz Emil
	9071 I	Bambusflöte	Ozeanien/Melanesien/PNG/East Sepik Province/Kambrinum / Sepik-Gebiet		27. Mai 1909	Hellwig, Franz Emil
	9072 I	Bambusflöte	Ozeanien/Melanesien/PNG/East Sepik Province/Kambrinum / Sepik-Gebiet		27. Mai 1909	Hellwig, Franz Emil
	9073 I	Kalkbüchse - Kalebasse	Ozeanien/Melanesien/PNG/East Sepik Province/Kambrinum / Sepik-Gebiet		27. Mai 1909	Hellwig, Franz Emil
	9074 I	geflochtenes Armband	Ozeanien/Melanesien/PNG/East Sepik Province/Kambrinum / Sepik-Gebiet		27. Mai 1909	Hellwig, Franz Emil
	9075 I	Halsband aus Rohr	Ozeanien/Melanesien/PNG/East Sepik Province/Kambrinum / Sepik-Gebiet		27. Mai 1909	Hellwig, Franz Emil
	9076 I	Kappe aus Kasuarfedern	Ozeanien/Melanesien/PNG/East Sepik Province/Kambrinum / Sepik-Gebiet		27. Mai 1909	Hellwig, Franz Emil
	9077 I	Halsring aus Rohr	Ozeanien/Melanesien/PNG/East Sepik Province/Kambrinum / Sepik-Gebiet		27. Mai 1909	Hellwig, Franz Emil
	9078 I	Weiberschurz	Ozeanien/Melanesien/PNG/East Sepik Province/Kambrinum / Sepik-Gebiet		27. Mai 1909	Hellwig, Franz Emil
	9079 I	Signalhorn aus Holz	Ozeanien/Melanesien/PNG/East Sepik Province/Kambrinum / Sepik-Gebiet		27. Mai 1909	Hellwig, Franz Emil
	9080 I	4-facher Kampf- und Tanzspeer	Ozeanien/Melanesien/PNG/East Sepik Province/Kambrinum / Sepik-Gebiet		27. Mai 1909	Hellwig, Franz Emil
	9081 I	große Trommel	Ozeanien/Melanesien/PNG/East Sepik Province/Kambrinum / Sepik-Gebiet		27. Mai 1909	Hellwig, Franz Emil
	9082 I	Opossumfell: Kappe [?]	Ozeanien/Melanesien/PNG/East Sepik Province/3 km von Kambrinum / Sepik-Gebiet		28. Mai 1909	Hellwig, Franz Emil

Please note that many designations in this list have been identified as faulty, outdated or as racist abuse since the inventories' original conception

Bild	Inventarnummer	Objektbezeichnung	Herkunft	Ethnie	Sammlungszeitraum	Sammler
	9083 I	Opossumfell: Brustschmuck	Ozeanien/Melanesien/PNG/East Sepik Province/3 km von Kambrinum / Sepik-Gebiet		28. Mai 1909	Hellwig, Franz Emil
	9084 I	Opossumfell: Brustschmuck, weißgelb	Ozeanien/Melanesien/PNG/East Sepik Province/3 km von Kambrinum / Sepik-Gebiet		28. Mai 1909	Hellwig, Franz Emil
	9085 I	Kopfkrause aus Kasuarfedern	Ozeanien/Melanesien/PNG/East Sepik Province/3 km von Kambrinum / Sepik-Gebiet		28. Mai 1909	Hellwig, Franz Emil
	9086 I	geflochtene Regenmatte	Ozeanien/Melanesien/PNG/East Sepik Province/3 km von Kambrinum / Sepik-Gebiet		28. Mai 1909	Hellwig, Franz Emil
	9087 I	große Trommel - Schlitztrommel	Ozeanien/Melanesien/PNG/East Sepik Province/3 km von Kambrinum / Sepik-Gebiet		28. Mai 1909	Hellwig, Franz Emil
	9088 I	Speerschleuder	Ozeanien/Melanesien/PNG/East Sepik Province/3 km von Kambrinum / Sepik-Gebiet		28. Mai 1909	Hellwig, Franz Emil
	9089 I	Speerschleuder	Ozeanien/Melanesien/PNG/East Sepik Province/3 km von Kambrinum / Sepik-Gebiet		28. Mai 1909	Hellwig, Franz Emil
	9090 I	Speer	Ozeanien/Melanesien/PNG/East Sepik Province/3 km von Kambrinum / Sepik-Gebiet		28. Mai 1909	Hellwig, Franz Emil
	9091 I	Speer	Ozeanien/Melanesien/PNG/East Sepik Province/3 km von Kambrinum / Sepik-Gebiet		28. Mai 1909	Hellwig, Franz Emil
	9092 I	Speer	Ozeanien/Melanesien/PNG/East Sepik Province/3 km von Kambrinum / Sepik-Gebiet		28. Mai 1909	Hellwig, Franz Emil
	9093 I	Speer	Ozeanien/Melanesien/PNG/East Sepik Province/3 km von Kambrinum / Sepik-Gebiet		28. Mai 1909	Hellwig, Franz Emil
	9094 I	Speer	Ozeanien/Melanesien/PNG/East Sepik Province/3 km von Kambrinum / Sepik-Gebiet		28. Mai 1909	Hellwig, Franz Emil
	9095 I	Schweinsknochen-Spatel	Ozeanien/Melanesien/PNG/East Sepik Province/3 km von Kambrinum / Sepik-Gebiet		28. Mai 1909	Hellwig, Franz Emil
	9096 I	Kokoslöffel	Ozeanien/Melanesien/PNG/East		28. Mai 1909	Hellwig, Franz

Please note that many designations in this list have been identified as sexist, outdated or as racist abuse since the inventories' original conception

Bild	Inventarnummer	Objektbezeichnung	Herkunft	Ethnie	Sammlungszeitraum	Sammler
			Sepik Province/3 km von Kambrinum / Sepik-Gebiet			Emil
	9097 I	Kopfhaube	Ozeanien/Melanesien/PNG/East Sepik Province/3 km von Kambrinum / Sepik-Gebiet		28. Mai 1909	Hellwig, Franz Emil
	9098 I	Kasuarknochen	Ozeanien/Melanesien/PNG/East Sepik Province/Sepik-Gebiet		28. Mai 1909	Hellwig, Franz Emil
	9099 I	Kasuarknochen	Ozeanien/Melanesien/PNG/East Sepik Province/Sepik-Gebiet		28. Mai 1909	Hellwig, Franz Emil
	9100 I	Netzbeuteltasche	Ozeanien/Melanesien/PNG/East Sepik Province/Sepik-Gebiet		28. Mai 1909	Hellwig, Franz Emil
	9101 I	Haarschmuck, Geflecht aus Nassa-Muschel	Ozeanien/Melanesien/PNG/East Sepik Province/Sepik-Gebiet		28. Mai 1909	Hellwig, Franz Emil
	9102 I	Bein- und Armband	Ozeanien/Melanesien/PNG/East Sepik Province/Sepik-Gebiet		28. Mai 1909	Hellwig, Franz Emil
	9103 I	Körbchen	Ozeanien/Melanesien/PNG/East Sepik Province/Sepik-Gebiet		28. Mai 1909	Hellwig, Franz Emil
	9104 I	Nasenschmuck	Ozeanien/Melanesien/PNG/East Sepik Province/Sepik-Gebiet		28. Mai 1909	Hellwig, Franz Emil
	9105 I	Gürtel und Armring geflochten	Ozeanien/Melanesien/PNG/East Sepik Province/Sepik-Gebiet		28. Mai 1909	Hellwig, Franz Emil
	9106 I	Speer	Ozeanien/Melanesien/PNG/East Sepik Province/Sepik-Gebiet		28. Mai 1909	Hellwig, Franz Emil
	9107 I	Muschel-Halskette	Ozeanien/Melanesien/PNG/East Sepik Province/Sepik-Gebiet		28. Mai 1909	Hellwig, Franz Emil
	9108 I	Muschel-Halskette	Ozeanien/Melanesien/PNG/East Sepik Province/Sepik-Gebiet		28. Mai 1909	Hellwig, Franz Emil
	9109 I	Halskette, Muschel	Ozeanien/Melanesien/PNG/East Sepik Province/Sepik-Gebiet		28. Mai 1909	Hellwig, Franz Emil
	9110 I	Netztasche, weitmaschig-Bilum	Ozeanien/Melanesien/PNG/East Sepik Province/Sepik-Gebiet		28. Mai 1909	Hellwig, Franz Emil
	9111 I	Netztasche, engmaschig	Ozeanien/Melanesien/PNG/East Sepik Province/Sepik-Gebiet		28. Mai 1909	Hellwig, Franz Emil
	9112 I	Netztasche, engmaschig-Bilum	Ozeanien/Melanesien/PNG/East Sepik Province/Sepik-Gebiet		28. Mai 1909	Hellwig, Franz Emil
	9113 I	Netztasche, 1/2 weitmaschig	Ozeanien/Melanesien/PNG/East Sepik Province/Sepik-Gebiet		28. Mai 1909	Hellwig, Franz Emil
	9114 I	Kopfstutz	Ozeanien/Melanesien/PNG/East		28. Mai 1909	Hellwig, Franz

Please note that many designations in this list have been identified as faulty, outdated or as racist abuse since the inventories´ original conception

Bild	Inventarnummer	Objektbezeichnung	Herkunft	Ethnie	Sammlungszeitraum	Sammler
			Sepik Province/Sepik-Gebiet			Emil
	9115 I	Netztasche	Ozeanien/Melanesien/PNG/East Sepik Province/Sepik-Gebiet		28. Mai 1909	Hellwig, Franz Emil
	9116 I	Sessel	Ozeanien/Melanesien/PNG/East Sepik Province/Sepik-Gebiet		28. Mai 1909	Hellwig, Franz Emil
	9117 I	Korb mit Henkel, geflochten aus Bast, rechteckige Grundform	Ozeanien/Melanesien/PNG/East Sepik Province/Sepik-Gebiet		28. Mai 1909	Hellwig, Franz Emil
	9118 I	Kalkspatel / Reihen Ku [?]	Ozeanien/Melanesien/PNG/East Sepik Province/Sepik-Gebiet		28. Mai 1909	Hellwig, Franz Emil
	9119 I	Speerschleuder	Ozeanien/Melanesien/PNG/East Sepik Province/Sepik-Gebiet		28. Mai 1909	Hellwig, Franz Emil
	9120 I	Speerschleuder mit Figur	Ozeanien/Melanesien/PNG/East Sepik Province/Sepik-Gebiet		28. Mai 1909	Hellwig, Franz Emil
	9121 I	Kopfschmuck mit Kamm	Ozeanien/Melanesien/PNG/East Sepik Province/Sepik-Gebiet		28. Mai 1909	Hellwig, Franz Emil
	9122 I	Kalebasse	Ozeanien/Melanesien/PNG/East Sepik Province/Sepik-Gebiet		28. Mai 1909	Hellwig, Franz Emil
	9123 I	Netztasche- mit Federn bestzt	Ozeanien/Melanesien/PNG/East Sepik Province/Sepik-Gebiet		28. Mai 1909	Hellwig, Franz Emil
	9124 I	Kanukampfschmuck	Ozeanien/Melanesien/PNG/East Sepik Province/Sepik-Gebiet		28. Mai 1909	Hellwig, Franz Emil
	9125 I	Halskette	Ozeanien/Melanesien/PNG/East Sepik Province/Sepik-Gebiet		28. Mai 1909	Hellwig, Franz Emil
	9126 I	Nasenschmuck	Ozeanien/Melanesien/PNG/East Sepik Province/Sepik-Gebiet		28. Mai 1909	Hellwig, Franz Emil
	9127 I	großes Knochenmesser	Ozeanien/Melanesien/PNG/East Sepik Province/Sepik-Gebiet		28. Mai 1909	Hellwig, Franz Emil
	9128 I	Männerschurz	Ozeanien/Melanesien/PNG/East Sepik Province/Mandanam / Sepik-Gebiet		28. Mai 1909	Hellwig, Franz Emil
	9129 I	Paar Ohrscheiben, geflochten	Ozeanien/Melanesien/PNG/East Sepik Province/Sepik-Gebiet		28. Mai 1909	Hellwig, Franz Emil
	9130 I	Faustflöte [?] (Hohler Fruchtkern mit Öffnung)	Ozeanien/Melanesien/PNG/East Sepik Province/Sepik-Gebiet		28. Mai 1909	Hellwig, Franz Emil
	9131 I	kleine Schale	Ozeanien/Melanesien/PNG/East Sepik Province/Sepik-Gebiet		29. Mai 1909	Hellwig, Franz Emil
	9132 I	Tonschale	Ozeanien/Melanesien/PNG/East		29. Mai 1909	Hellwig, Franz

Please note that many designations in this list have been identified as faulty, outdated or as racist abuse since the inventories original conception

Bild	Inventarnummer	Objektbezeichnung	Herkunft	Ethnie	Sammlungszeitraum	Sammler
			Sepik Province/Sepik-Gebiet			Emil
	9133 I	Tonschale	Ozeanien/Melanesien/PNG/East Sepik Province/Sepik-Gebiet		29. Mai 1909	Hellwig, Franz Emil
	9134 I	Tonschale	Ozeanien/Melanesien/PNG/East Sepik Province/Sepik-Gebiet		29. Mai 1909	Hellwig, Franz Emil
	9135 I	Tonschale	Ozeanien/Melanesien/PNG/East Sepik Province/Sepik-Gebiet		29. Mai 1909	Hellwig, Franz Emil
	9136 I	Tonschale	Ozeanien/Melanesien/PNG/East Sepik Province/Sepik-Gebiet		29. Mai 1909	Hellwig, Franz Emil
	9137 I	Tonschale	Ozeanien/Melanesien/PNG/East Sepik Province/Sepik-Gebiet		29. Mai 1909	Hellwig, Franz Emil
	9138 I	Kalkkalebasse	Ozeanien/Melanesien/PNG/East Sepik Province/Timbunke (252 km-Dorf)		29. Mai 1909	Hellwig, Franz Emil
	9139 I	Schurz	Ozeanien/Melanesien/PNG/East Sepik Province/Sepik-Gebiet		29. Mai 1909	Hellwig, Franz Emil
	9140 I	kleine Schale	Ozeanien/Melanesien/PNG/East Sepik Province/Sepik-Gebiet		29. Mai 1909	Hellwig, Franz Emil
	9141 I	kleine Schale	Ozeanien/Melanesien/PNG/East Sepik Province/Sepik-Gebiet		29. Mai 1909	Hellwig, Franz Emil
	9142 I	kleine Schale	Ozeanien/Melanesien/PNG/East Sepik Province/Sepik-Gebiet		29. Mai 1909	Hellwig, Franz Emil
	9143 I	kleine Schale / Stapel [?]	Ozeanien/Melanesien/PNG/East Sepik Province/Sepik-Gebiet		29. Mai 1909	Hellwig, Franz Emil
	9144 I	Steinbeil mit Steinklinge	Ozeanien/Melanesien/PNG/East Sepik Province/Sepik-Gebiet		29. Mai 1909	Hellwig, Franz Emil
	9145 I	Steinbeil	Ozeanien/Melanesien/PNG/East Sepik Province/Sepik-Gebiet		29. Mai 1909	Hellwig, Franz Emil
	9146 I	Muschelarmring	Ozeanien/Melanesien/PNG/East Sepik Province/Sepik-Gebiet		29. Mai 1909	Hellwig, Franz Emil
	9147 I	kleine Schale	Ozeanien/Melanesien/PNG/East Sepik Province/Sepik-Gebiet		29. Mai 1909	Hellwig, Franz Emil
	9148 I	kleine Schale	Ozeanien/Melanesien/PNG/East Sepik Province/Sepik-Gebiet		29. Mai 1909	Hellwig, Franz Emil
	9149 I	Steinbeil - Dechsel	Ozeanien/Melanesien/PNG/East Sepik Province/Sepik-Gebiet		29. Mai 1909	Hellwig, Franz Emil
	9150 I	Trommel	Ozeanien/Melanesien/PNG/East Sepik Province/Sepik-Gebiet		29. Mai 1909	Hellwig, Franz Emil

Please note that many designations in this list have been identified as faulty, outdated or as racist abuse since the inventories original conception

Bild	Inventarnummer	Objektbezeichnung	Herkunft	Ethnie	Sammlungszeitraum	Sammler
	9151 I	Tabakprobe	Ozeanien/Melanesien/PNG/East Sepik Province/3 km von Kambrinum / Sepik-Gebiet		25. / 27. Mai 1909	Hellwig, Franz Emil
	9152 I	Kasuar Knochen Spatel	Ozeanien/Melanesien/PNG/East Sepik Province/Sepik-Gebiet / aus dem Kanu		29. Mai 1909	Hellwig, Franz Emil
	9153 I	geflochtener Gürtel	Ozeanien/Melanesien/PNG/East Sepik Province/3 km von Kambrinum / Sepik-Gebiet		29. Mai 1909	Hellwig, Franz Emil
	9154 I	Halskette aus Haiwirbeln (Imitation?)	Ozeanien/Melanesien/PNG/East Sepik Province/3 km von Kambrinum / Sepik-Gebiet		29. Mai 1909	Hellwig, Franz Emil
	9155 I	Knochenpfriem	Ozeanien/Melanesien/PNG/East Sepik Province/3 km von Kambrinum / Sepik-Gebiet		28. Mai 1909	Hellwig, Franz Emil
	9156a I	Sagobrei-Probe / Sagobrot-Probe	Ozeanien/Melanesien/PNG/East Sepik Province/Sepik-Gebiet		28. Mai 1909	Hellwig, Franz Emil
	9156b I	großer Tontopf	Ozeanien/Melanesien/PNG/East Sepik Province/Sepik-Gebiet		30. Mai 1909	Hellwig, Franz Emil
	9157a I	Sagobrei-Probe / Sagobrot-Probe	Ozeanien/Melanesien/PNG/East Sepik Province/Sepik-Gebiet		28. Mai 1909	Hellwig, Franz Emil
	9157b I	kesselartiger Tontopf	Ozeanien/Melanesien/PNG/East Sepik Province/Sepik-Gebiet		30. Mai 1909	Hellwig, Franz Emil
	9158 I	kleiner Tontopf	Ozeanien/Melanesien/PNG/East Sepik Province/Sepik-Gebiet		30. Mai 1909	Hellwig, Franz Emil
	9159 I	Tontopf, mit Ritzverzierung	Ozeanien/Melanesien/PNG/East Sepik Province/Sepik-Gebiet		30. Mai 1909	Hellwig, Franz Emil
	9160 I	Handtrommel	Ozeanien/Melanesien/PNG/East Sepik Province/Sepik-Gebiet		30. Mai 1909	Hellwig, Franz Emil
	9161 I	Handtrommel	Ozeanien/Melanesien/PNG/East Sepik Province/Sepik-Gebiet		30. Mai 1909	Hellwig, Franz Emil
	9162 I	Halsschmuck aus Rohr	Ozeanien/Melanesien/PNG/East Sepik Province/Sepik-Gebiet		30. Mai 1909	Hellwig, Franz Emil
	9163 I	1/2 Regenmatte, in Arbeit	Ozeanien/Melanesien/PNG/East Sepik Province/Sepik-Gebiet		30. Mai 1909	Hellwig, Franz Emil
	9164 I	Paradiesvogelfederstutz mit Opossum-Ring	Ozeanien/Melanesien/PNG/East Sepik Province/Sepik-Gebiet		30. Mai 1909	Hellwig, Franz Emil
	9165 I	Weiberschurz	Ozeanien/Melanesien/PNG/East Sepik Province/Sepik-Gebiet		30. Mai 1909	Hellwig, Franz Emil

Please note that many designations in this list have been identified as faulty, outdated or as racist abuse since the inventories' original conception

Bild	Inventarnummer	Objektbezeichnung	Herkunft	Ethnie	Sammlungszeitraum	Sammler
	9166 I	kleine Schale	Ozeanien/Melanesien/PNG/East Sepik Province/Sepik-Gebiet		30. Mai 1909	Hellwig, Franz Emil
	9167 I	Männerpenis-Schurz	Ozeanien/Melanesien/PNG/East Sepik Province/Sepik-Gebiet		30. Mai 1909	Hellwig, Franz Emil
	9168 I	Männerschurz	Ozeanien/Melanesien/PNG/East Sepik Province/Timbunke (252 km-Dorf)		30. Mai 1909	Hellwig, Franz Emil
	9169 I	[?]schmuck aus Eberhauern	Ozeanien/Melanesien/PNG/East Sepik Province/Sepik-Gebiet		30. Mai 1909	Hellwig, Franz Emil
	9170 I	geflochtene Tasche mit Henkel	Ozeanien/Melanesien/PNG/East Sepik Province/Sepik-Gebiet		30. Mai 1909	Hellwig, Franz Emil
	9171 I	geflochtene, gebogene Handtasche	Ozeanien/Melanesien/PNG/East Sepik Province/Sepik-Gebiet		30. Mai 1909	Hellwig, Franz Emil
	9172 I	geflochtener Tanzkopfschmuck in Gestalt eines kleinen Vogels	Ozeanien/Melanesien/PNG/East Sepik Province/Sepik-Gebiet		30. Mai 1909	Hellwig, Franz Emil
	9173 I	Kampfspeer	Ozeanien/Melanesien/PNG/East Sepik Province/Sepik-Gebiet		30. Mai 1909	Hellwig, Franz Emil
	9174 I	Kampfspeer	Ozeanien/Melanesien/PNG/East Sepik Province/Sepik-Gebiet		30. Mai 1909	Hellwig, Franz Emil
	9175 I	Kampfspeer	Ozeanien/Melanesien/PNG/East Sepik Province/Sepik-Gebiet		30. Mai 1909	Hellwig, Franz Emil
	9176 I	Fischspeer	Ozeanien/Melanesien/PNG/East Sepik Province/Sepik-Gebiet		30. Mai 1909	Hellwig, Franz Emil
	9177 I	Steinbeil	Ozeanien/Melanesien/PNG/East Sepik Province/Sepik-Gebiet		30. Mai 1909	Hellwig, Franz Emil
	9178 I	Topf	Ozeanien/Melanesien/PNG/East Sepik Province/Sepik-Gebiet		30. Mai 1909	Hellwig, Franz Emil
	9179 I	Handtrommel	Ozeanien/Melanesien/PNG/East Sepik Province/Sepik-Gebiet		30. Mai 1909	Hellwig, Franz Emil
	9180 I	Sago-Tonschüssel, bemalt, mit Korbflechtungen verziert	Ozeanien/Melanesien/PNG/East Sepik Province/Sepik-Gebiet		30. Mai 1909	Hellwig, Franz Emil
	9181 I	Kalk-Bambusbüchse mit Spatel	Ozeanien/Melanesien/PNG/East Sepik Province/Sepik-Gebiet		29. Mai 1909	Hellwig, Franz Emil
	9182 I	Kalk-Bambusbüchse	Ozeanien/Melanesien/PNG/East Sepik Province/Sepik-Gebiet		29. Mai 1909	Hellwig, Franz Emil

Please note that many designations in this list have been identified as faulty, outdated or as racist abuse since the inventories' original conception

Bild	Inventarnummer	Objektbezeichnung	Herkunft	Ethnie	Sammlungszeitraum	Sammler
	9183 I	Kalk-Bambusbüchse	Ozeanien/Melanesien/PNG/East Sepik Province/Sepik-Gebiet		29. Mai 1909	Hellwig, Franz Emil
	9184 I	Kalk-Bambusbüchse mit Zierschnitzerei und Aufsatz	Ozeanien/Melanesien/PNG/East Sepik Province/Sepik-Gebiet		29. Mai 1909	Hellwig, Franz Emil
	9185 I	Penisschurz	Ozeanien/Melanesien/PNG/East Sepik Province/Sepik-Gebiet		29. Mai 1909	Hellwig, Franz Emil
	9186 I	Penisschurz	Ozeanien/Melanesien/PNG/East Sepik Province/Sepik-Gebiet		29. Mai 1909	Hellwig, Franz Emil
	9187 I	Oposs.[um?]- Fellmütze, fuchsrot	Ozeanien/Melanesien/PNG/East Sepik Province/Sepik-Gebiet		29. Mai 1909	Hellwig, Franz Emil
	9188 I	Armring, Holz, geschnitzt	Ozeanien/Melanesien/PNG/East Sepik Province/Sepik-Gebiet		29. Mai 1909	Hellwig, Franz Emil
	9189 I	geflochtener Aufsatz zu Bambuskalkbüchse	Ozeanien/Melanesien/PNG/East Sepik Province/Sepik-Gebiet		29. Mai 1909	Hellwig, Franz Emil
	9190 I	geflochtenes Täschchen	Ozeanien/Melanesien/PNG/East Sepik Province/Sepik-Gebiet		29. Mai 1909	Hellwig, Franz Emil
	9191 I	Steinbeil	Ozeanien/Melanesien/PNG/East Sepik Province/Sepik-Gebiet		29. Mai 1909	Hellwig, Franz Emil
	9192 I	Sago-Tonschale	Ozeanien/Melanesien/PNG/East Sepik Province/Sepik-Gebiet		29. Mai 1909	Hellwig, Franz Emil
	9193 I	Speer	Ozeanien/Melanesien/PNG/East Sepik Province/Sepik-Gebiet		29. Mai 1909	Hellwig, Franz Emil
	9194 I	Speer	Ozeanien/Melanesien/PNG/East Sepik Province/Sepik-Gebiet		29. Mai 1909	Hellwig, Franz Emil
	9195 I	Speer	Ozeanien/Melanesien/PNG/East Sepik Province/Sepik-Gebiet		29. Mai 1909	Hellwig, Franz Emil
	9196 I	Nassamuschel, Halsschmuck	Ozeanien/Melanesien/PNG/East Sepik Province/Sepik-Gebiet		30. Mai 1909	Hellwig, Franz Emil
	9197 I	Halskette mit Nassa	Ozeanien/Melanesien/PNG/East Sepik Province/Sepik-Gebiet		30. Mai 1909	Hellwig, Franz Emil
	9198 I	Frauenhaube - geflochtene Regenmatte	Ozeanien/Melanesien/PNG/East Sepik Province/Sepik-Gebiet		30. Mai 1909	Hellwig, Franz Emil
	9199 I	Speer	Ozeanien/Melanesien/PNG/East Sepik Province/Sepik-Gebiet		30. Mai 1909	Hellwig, Franz Emil
	9200 I	Speer	Ozeanien/Melanesien/PNG/East Sepik Province/Sepik-Gebiet		30. Mai 1909	Hellwig, Franz Emil
	9201 I	Muschel-Halsband	Ozeanien/Melanesien/PNG/East Sepik Province/Sepik-Gebiet		30. Mai 1909	Hellwig, Franz Emil

Please note that many designations in this list have been identified as faulty, outdated or as racist abuse since the inventories' original conception

Bild	Inventarnummer	Objektbezeichnung	Herkunft	Ethnie	Sammlungszeitraum	Sammler
	9202 I	Armring aus Tridacna	Ozeanien/Melanesien/PNG/East Sepik Province/Sepik-Gebiet		30. Mai 1909	Hellwig, Franz Emil
	9203 I	Halsring	Ozeanien/Melanesien/PNG/East Sepik Province/Sepik-Gebiet		30. Mai 1909	Hellwig, Franz Emil
	9204 I	Schale	Ozeanien/Melanesien/PNG/East Sepik Province/Sepik-Gebiet		30. Mai 1909	Hellwig, Franz Emil
	9205 I	Fischspeer mit Federn	Ozeanien/Melanesien/PNG/East Sepik Province/Sepik-Gebiet		30. Mai 1909	Hellwig, Franz Emil
	9206 I	Arm- und Beinring aus Bast geflochten, rot bemalt	Ozeanien/Melanesien/PNG/East Sepik Province/Sepik-Gebiet		30. Mai 1909	Hellwig, Franz Emil
	9207 I	Arm- und Beinring	Ozeanien/Melanesien/PNG/East Sepik Province/Sepik-Gebiet		30. Mai 1909	Hellwig, Franz Emil
	9208 I	Arm- und Beinring	Ozeanien/Melanesien/PNG/East Sepik Province/Sepik-Gebiet		30. Mai 1909	Hellwig, Franz Emil
	9209 I	Arm- und Beinring	Ozeanien/Melanesien/PNG/East Sepik Province/Sepik-Gebiet		30. Mai 1909	Hellwig, Franz Emil
	9210 I	Frauenhaube - Matte als Regenschutz	Ozeanien/Melanesien/PNG/East Sepik Province/Dorf Mindimbit (293 km-Dorf)	--/Iatmul	30. Mai 1909	Hellwig, Franz Emil
	9211 I	Rufhorn	Ozeanien/Melanesien/PNG/East Sepik Province/Sepik-Gebiet		30. Mai 1909	Hellwig, Franz Emil
	9212 I	Halskette mit Nassamuschel	Ozeanien/Melanesien/PNG/East Sepik Province/Sepik-Gebiet		30. Mai 1909	Hellwig, Franz Emil
	9213 I	Gürtel	Ozeanien/Melanesien/PNG/East Sepik Province/Sepik-Gebiet		30. Mai 1909	Hellwig, Franz Emil
	9214 I	Gürtel aus Bast geflochten	Ozeanien/Melanesien/PNG/East Sepik Province/Sepik-Gebiet		30. Mai 1909	Hellwig, Franz Emil
	9215 I	Armband	Ozeanien/Melanesien/PNG/East Sepik Province/Sepik-Gebiet		30. Mai 1909	Hellwig, Franz Emil
	9216 I	Armband	Ozeanien/Melanesien/PNG/East Sepik Province/Sepik-Gebiet		30. Mai 1909	Hellwig, Franz Emil

Please note that many designations in this list have been identified as faulty, outdated or as racist abuse since the inventories' original conception

Bild	Inventarnummer	Objektbezeichnung	Herkunft	Ethnie	Sammlungszeitraum	Sammler
	9217 I	Halsband	Ozeanien/Melanesien/PNG/East Sepik Province/Sepik-Gebiet		30. Mai 1909	Hellwig, Franz Emil
	9218 I	Gürtel, rot	Ozeanien/Melanesien/PNG/East Sepik Province/Sepik-Gebiet		30. Mai 1909	Hellwig, Franz Emil
	9219 I	Arm- und Beinband, geflochten und gefaltet aus Bast	Ozeanien/Melanesien/PNG/East Sepik Province/Sepik-Gebiet		30. Mai 1909	Hellwig, Franz Emil
	9220 I	Arm- und Beinband, geflochten und gefaltet	Ozeanien/Melanesien/PNG/East Sepik Province/Sepik-Gebiet		30. Mai 1909	Hellwig, Franz Emil
	9221 I	Männerschurz aus Flughundfell	Ozeanien/Melanesien/PNG/East Sepik Province/Dorf Muangem		26. Mai 1909	Hellwig, Franz Emil
	9222 I	Männerschurz aus Flughundfell	Ozeanien/Melanesien/PNG/East Sepik Province/Dorf Muangem		26. Mai 1909	Hellwig, Franz Emil
	9223 I	Sessel - Hocker	Ozeanien/Melanesien/PNG/East Sepik Province/Dorf Muangem		26. Mai 1909	Hellwig, Franz Emil
	9224 I	Schild	Ozeanien/Melanesien/PNG/East Sepik Province/Dorf Muangem		26. Mai 1909	Hellwig, Franz Emil
	9225a I	geflochtene Tasche enthält ein Skelett und (b-e)	Ozeanien/Melanesien/PNG/East Sepik Province/Dorf Imbanton		25. Mai 1909	Hellwig, Franz Emil
	9225b I	Beutel (Amulett?) mit menschlichen Zähnen	Ozeanien/Melanesien/PNG/East Sepik Province/Dorf Imbanton		25. Mai 1909	Hellwig, Franz Emil
	9225c I	Reste von Kopfhaar	Ozeanien/Melanesien/PNG/East Sepik Province/Dorf Imbanton		25. Mai 1909	Hellwig, Franz Emil
	9225d I	Reste eines Gürtels	Ozeanien/Melanesien/PNG/East Sepik Province/Dorf Imbanton		25. Mai 1909	Hellwig, Franz Emil
	9225e I	Reste eines Armbands	Ozeanien/Melanesien/PNG/East Sepik Province/Dorf Imbanton		25. Mai 1909	Hellwig, Franz Emil
	9226 I	Schädel mit modelliertem Gesicht	Ozeanien/Melanesien/PNG/East Sepik Province/Sepik-Gebiet		30. Mai 1909	Hellwig, Franz Emil
	9227 I	Schädel	Ozeanien/Melanesien/PNG/East Sepik Province/Dorf Imbanton		30. Mai 1909	Hellwig, Franz Emil
	9228 I	kleine Maske aus leichtem Holz	Ozeanien/Melanesien/PNG/East Sepik Province/Sepik-Gebiet		30. Mai 1909	Hellwig, Franz Emil
	9229 I	Männer-Gürtel	Ozeanien/Melanesien/PNG/East Sepik Province/Sepik-Gebiet		30. Mai 1909	Hellwig, Franz Emil
	9230 I	Rufhorn, Holz	Ozeanien/Melanesien/PNG/East Sepik Province/Sepik-Gebiet		30. Mai 1909	Hellwig, Franz Emil
	9231 I	Keule zum Kokosnussöffnen	Ozeanien/Melanesien/PNG/East		30. Mai 1909	Hellwig, Franz

Please note that many designations in this list have been identified as faulty, outdated or as racist abuse since the inventories' original conception

Bild	Inventarnummer	Objektbezeichnung	Herkunft	Ethnie	Sammlungszeitraum	Sammler
			Sepik Province/Sepik-Gebiet			Emil
	9232 I	Tonschale	Ozeanien/Melanesien/PNG/East Sepik Province/Sepik-Gebiet		30. Mai 1909	Hellwig, Franz Emil
	9233 I	Weiberregenmatte	Ozeanien/Melanesien/PNG/East Sepik Province/Sepik-Gebiet		30. Mai 1909	Hellwig, Franz Emil
	9234 I	Speer	Ozeanien/Melanesien/PNG/East Sepik Province/Sepik-Gebiet		30. Mai 1909	Hellwig, Franz Emil
	9235 I	Speer	Ozeanien/Melanesien/PNG/East Sepik Province/Sepik-Gebiet		30. Mai 1909	Hellwig, Franz Emil
	9236 I	Speer	Ozeanien/Melanesien/PNG/East Sepik Province/Sepik-Gebiet		30. Mai 1909	Hellwig, Franz Emil
	9237 I	Speer	Ozeanien/Melanesien/PNG/East Sepik Province/Sepik-Gebiet		30. Mai 1909	Hellwig, Franz Emil
	9238 I	Kalkbüchse	Ozeanien/Melanesien/PNG/East Sepik Province/Sepik-Gebiet		31. Mai 1909	Hellwig, Franz Emil
	9239 I	Oposs.[um?]-Fellhaube	Ozeanien/Melanesien/PNG/East Sepik Province/Sepik-Gebiet		31. Mai 1909	Hellwig, Franz Emil
	9240 I	Opossum-Fellhaube	Ozeanien/Melanesien/PNG/East Sepik Province/Sepik-Gebiet		31. Mai 1909	Hellwig, Franz Emil
	9241 I	Schöpflöffel	Ozeanien/Melanesien/PNG/East Sepik Province/Sepik-Gebiet		31. Mai 1909	Hellwig, Franz Emil
	9242 I	Topf	Ozeanien/Melanesien/PNG/East Sepik Province/Sepik-Gebiet		31. Mai 1909	Hellwig, Franz Emil
	9243 I	Steinbeil	Ozeanien/Melanesien/PNG/East Sepik Province/Sepik-Gebiet		31. Mai 1909	Hellwig, Franz Emil
	9244 I	Coixkette	Ozeanien/Melanesien/PNG/East Sepik Province/Sepik-Gebiet		31. Mai 1909	Hellwig, Franz Emil
	9245 I	Coixkette	Ozeanien/Melanesien/PNG/East Sepik Province/Sepik-Gebiet		31. Mai 1909	Hellwig, Franz Emil
	9246 I	Coixkette mit Lianen(?)röhren-Einsätzen	Ozeanien/Melanesien/PNG/East Sepik Province/Sepik-Gebiet		31. Mai 1909	Hellwig, Franz Emil
	9247 I	Kalkbüchsen-Zieraufsatz	Ozeanien/Melanesien/PNG/East Sepik Province/Sepik-Gebiet		31. Mai 1909	Hellwig, Franz Emil

Please note that many designations in this list have been identified as racist, outdated or as racist abuse since the inventories original conception

Bild	Inventarnummer	Objektbezeichnung	Herkunft	Ethnie	Sammlungszeitraum	Sammler
	9248 I	Probe rote Erde	Ozeanien/Melanesien/PNG/East Sepik Province/Sepik-Gebiet		31. Mai 1909	Hellwig, Franz Emil
	9249 I	Aufhänge-Haken	Ozeanien/Melanesien/PNG/East Sepik Province/Sepik-Gebiet		31. Mai 1909	Hellwig, Franz Emil
	9250 I	Aufhänge-Haken	Ozeanien/Melanesien/PNG/East Sepik Province/Sepik-Gebiet		31. Mai 1909	Hellwig, Franz Emil
	9251 I	Maske, Holz	Ozeanien/Melanesien/PNG/East Sepik Province/Sepik-Gebiet		31. Mai 1909	Hellwig, Franz Emil
	9252a I	Muschelhalskette	Ozeanien/Melanesien/PNG/East Sepik Province/Sepik-Gebiet		31. Mai 1909	Hellwig, Franz Emil
	9252b I	Muschelhalskette	Ozeanien/Melanesien/PNG/East Sepik Province/Sepik-Gebiet		31. Mai 1909	Hellwig, Franz Emil
	9253 I	kleines Weiberhandtäschchen	Ozeanien/Melanesien/PNG/East Sepik Province/Sepik-Gebiet		31. Mai 1909	Hellwig, Franz Emil
	9254 I	Kanu-Kampf-Maske	Ozeanien/Melanesien/PNG/East Sepik Province/Sepik-Gebiet		31. Mai 1909	Hellwig, Franz Emil
	9255 I	lange Stange mit Korb	Ozeanien/Melanesien/PNG/East Sepik Province/Sepik-Gebiet		31. Mai 1909	Hellwig, Franz Emil
	9256 I	Büchse mit Knochen - Werkzeugen	Ozeanien/Melanesien/PNG/East Sepik Province/Sepik-Gebiet		1. Juni 1909	Hellwig, Franz Emil
	9257 I	Kasuar-Posen Ohrring	Ozeanien/Melanesien/PNG/East Sepik Province/Sepik-Gebiet		1. Juni 1909	Hellwig, Franz Emil
	9258 I	Kasuar-Posen Ohrring	Ozeanien/Melanesien/PNG/East Sepik Province/Sepik-Gebiet		1. Juni 1909	Hellwig, Franz Emil
	9259 I	Stück Holz, aromatisch, verziert	Ozeanien/Melanesien/PNG/East Sepik Province/Sepik-Gebiet		1. Juni 1909	Hellwig, Franz Emil
	9260 I	Armband, geflochten	Ozeanien/Melanesien/PNG/East Sepik Province/Sepik-Gebiet		1. Juni 1909	Hellwig, Franz Emil
	9261 I	Werkzeug mit Paar Zähnen zum Kratzen	Ozeanien/Melanesien/PNG/East Sepik Province/Sepik-Gebiet		1. Juni 1909	Hellwig, Franz Emil
	9262 I	Werkzeug mit Paar Zähnen zum Kratzen	Ozeanien/Melanesien/PNG/East Sepik Province/Sepik-Gebiet		1. Juni 1909	Hellwig, Franz Emil
	9263a I	Knochenwerkzeug: Pfriem	Ozeanien/Melanesien/PNG/East Sepik Province/Sepik-Gebiet		1. Juni 1909	Hellwig, Franz Emil
	9263b I	Knochenwerkzeug: Pfriem	Ozeanien/Melanesien/PNG/East Sepik Province/Sepik-Gebiet		1. Juni 1909	Hellwig, Franz Emil
	9263c I	Knochenwerkzeug: Pfriem	Ozeanien/Melanesien/PNG/East Sepik Province/Sepik-Gebiet		1. Juni 1909	Hellwig, Franz Emil

Please note that many designations in this list have been identified as faulty, outdated or as racist abuse since the inventories´ original conception

Bild	Inventarnummer	Objektbezeichnung	Herkunft	Ethnie	Sammlungszeitraum	Sammler
	9263d I	Knochenwerkzeug: Nadel mit abgebrochenem Öhr	Ozeanien/Melanesien/PNG/East Sepik Province/Sepik-Gebiet		1. Juni 1909	Hellwig, Franz Emil
	9264 I	geflochtenes Armband	Ozeanien/Melanesien/PNG/East Sepik Province/Sepik-Gebiet		1. Juni 1909	Hellwig, Franz Emil
	9265 I	geflochtenes Armband, aus Bast	Ozeanien/Melanesien/PNG/East Sepik Province/Sepik-Gebiet		1. Juni 1909	Hellwig, Franz Emil
	9266 I	Brustnetztasche	Ozeanien/Melanesien/PNG/East Sepik Province/Sepik-Gebiet		2. Juni 1909	Hellwig, Franz Emil
	9267 I	Kalebasse	Ozeanien/Melanesien/PNG/East Sepik Province/Sepik-Gebiet		2. Juni 1909	Hellwig, Franz Emil
	9268 I	Paar Eberhauer	Ozeanien/Melanesien/PNG/East Sepik Province/Sepik-Gebiet		2. Juni 1909	Hellwig, Franz Emil
	9269 I	Steinbeil	Ozeanien/Melanesien/PNG/East Sepik Province/Sepik-Gebiet		2. Juni 1909	Hellwig, Franz Emil
	9270 I	Steinbeil	Ozeanien/Melanesien/PNG/East Sepik Province/Sepik-Gebiet		2. Juni 1909	Hellwig, Franz Emil
	9271 I	Steinbeil	Ozeanien/Melanesien/PNG/East Sepik Province/Sepik-Gebiet		2. Juni 1909	Hellwig, Franz Emil
	9272 I	Steinbeil	Ozeanien/Melanesien/PNG/East Sepik Province/Sepik-Gebiet		2. Juni 1909	Hellwig, Franz Emil
	9273 I	Steinbeil	Ozeanien/Melanesien/PNG/East Sepik Province/Sepik-Gebiet		2. Juni 1909	Hellwig, Franz Emil
	9274 I	Steinbeil	Ozeanien/Melanesien/PNG/East Sepik Province/Sepik-Gebiet		2. Juni 1909	Hellwig, Franz Emil
	9275 I	Armring aus Eberhauern	Ozeanien/Melanesien/PNG/East Sepik Province/Sepik-Gebiet		2. Juni 1909	Hellwig, Franz Emil
	9276 I	Kamm mit Federschmuck	Ozeanien/Melanesien/PNG/East Sepik Province/Sepik-Gebiet		2. Juni 1909	Hellwig, Franz Emil
	9277 I	Kamm mit Federschmuck	Ozeanien/Melanesien/PNG/East Sepik Province/Sepik-Gebiet		2. Juni 1909	Hellwig, Franz Emil
	9278 I	geflochtenes Armband, aus Bast, gelb bemalt	Ozeanien/Melanesien/PNG/East Sepik Province/Sepik-Gebiet		2. Juni 1909	Hellwig, Franz Emil
	9279 I	Probe roter Erdfarbe	Ozeanien/Melanesien/PNG/East Sepik Province/Sepik-Gebiet		2. Juni 1909	Hellwig, Franz Emil
	9280 I	Probe gelber Erdfarbe	Ozeanien/Melanesien/PNG/East Sepik Province/Sepik-Gebiet		2. Juni 1909	Hellwig, Franz Emil
	9281 I	Probe weißer Erdfarbe	Ozeanien/Melanesien/PNG/East Sepik Province/Sepik-Gebiet		2. Juni 1909	Hellwig, Franz Emil

Please note that many designations in this list have been identified as faulty, outdated or as racist abuse since the inventories´ original conception

Bild	Inventarnummer	Objektbezeichnung	Herkunft	Ethnie	Sammlungszeitraum	Sammler
	9282 I	Kokosschaber	Ozeanien/Melanesien/PNG/East Sepik Province/Sepik-Gebiet		2. Juni 1909	Hellwig, Franz Emil
	9283 I	Männergürtel	Ozeanien/Melanesien/PNG/East Sepik Province/Sepik-Gebiet		2. Juni 1909	Hellwig, Franz Emil
	9284 I	Trauerschnur, Halsschmuck	Ozeanien/Melanesien/PNG/East Sepik Province/Sepik-Gebiet		2. Juni 1909	Hellwig, Franz Emil
	9285 I	Gürtel, geflochten aus Naturmaterial, mit angehängtem Karteikartenausdruck	Ozeanien/Melanesien/PNG/East Sepik Province/Malu, Sepik-Gebiet		2. Juni 1909	Hellwig, Franz Emil
	9286 I	Oposs[um?]-Haube mit Vogelschnabel	Ozeanien/Melanesien/PNG/East Sepik Province/Sepik-Gebiet		2. Juni 1909	Hellwig, Franz Emil
	9287 I	Kalkbambus mit Stöpsel und Stab	Ozeanien/Melanesien/PNG/East Sepik Province/Sepik-Gebiet		2. Juni 1909	Hellwig, Franz Emil
	9288a I	Männergürtel	Ozeanien/Melanesien/PNG/East Sepik Province/Sepik-Gebiet		2. Juni 1909	Hellwig, Franz Emil
	9288b I	Männerschurz, geflochten aus Naturmaterial, mit angehängtem Karteikartenausdruck	Ozeanien/Melanesien/PNG/East Sepik Province/Malu		2. Juni 1909	Hellwig, Franz Emil
	9289a I	Armband, geflochten	Ozeanien/Melanesien/PNG/East Sepik Province/Sepik-Gebiet		2. Juni 1909	Hellwig, Franz Emil
	9289b I	kleines Armband, geflochten	Ozeanien/Melanesien/PNG/East Sepik Province/Sepik-Gebiet		2. Juni 1909	Hellwig, Franz Emil
	9290 I	Kalkbambusbüchse	Ozeanien/Melanesien/PNG/East Sepik Province/Sepik-Gebiet		2. Juni 1909	Hellwig, Franz Emil
	9291 I	Kalkgefäß aus Bambus	Ozeanien/Melanesien/PNG/East Sepik Province/Malu / Sepik-Gebiet		2. Juni 1909	Hellwig, Franz Emil
	9292 I	Betelstab, Kaiser[?]knochen	Ozeanien/Melanesien/PNG/East Sepik Province/Sepik-Gebiet		2. Juni 1909	Hellwig, Franz Emil
	9293 I	Coix-Brustschmuck	Ozeanien/Melanesien/PNG/East Sepik Province/Sepik-Gebiet		2. Juni 1909	Hellwig, Franz Emil
	9294 I	Coix-Brustschmuck	Ozeanien/Melanesien/PNG/East Sepik Province/Sepik-Gebiet		2. Juni 1909	Hellwig, Franz Emil
	9295 I	Tragtasche mit Vogelfedern	Ozeanien/Melanesien/PNG/East Sepik Province/Sepik-Gebiet		2. Juni 1909	Hellwig, Franz Emil

Please note that many designations in this list have been identified as faulty, outdated or as racist abuse since the inventories' original conception

Bild	Inventarnummer	Objektbezeichnung	Herkunft	Ethnie	Sammlungszeitraum	Sammler
	9296 I	geflochtener Schild mit Schweinsfell	Ozeanien/Melanesien/PNG/East Sepik Province/Sepik-Gebiet		2. Juni 1909	Hellwig, Franz Emil
	9297 I	Kasuar-Federkappe	Ozeanien/Melanesien/PNG/East Sepik Province/Sepik-Gebiet		2. Juni 1909	Hellwig, Franz Emil
	9298 I	Aufhängevorrichtung für Kürbisgefäß (Kürbis fehlt)	Ozeanien/Melanesien/PNG/East Sepik Province/Malu / Sepik-Gebiet		2. Juni 1909	Hellwig, Franz Emil
	9299 I	Kreisel	Ozeanien/Melanesien/PNG/East Sepik Province/Sepik-Gebiet		2. Juni 1909	Hellwig, Franz Emil
	9300 I	Kreisel	Ozeanien/Melanesien/PNG/East Sepik Province/Sepik-Gebiet		2. Juni 1909	Hellwig, Franz Emil
	9301 I	Kreisel	Ozeanien/Melanesien/PNG/East Sepik Province/Sepik-Gebiet		2. Juni 1909	Hellwig, Franz Emil
	9302 I	Eberhauer-Brustschmuck	Ozeanien/Melanesien/PNG/East Sepik Province/Sepik-Gebiet		2. Juni 1909	Hellwig, Franz Emil
	9303 I	Fischreuse	Ozeanien/Melanesien/PNG/East Sepik Province/Sepik-Gebiet		2. Juni 1909	Hellwig, Franz Emil
	9304 I	Fischreuse	Ozeanien/Melanesien/PNG/East Sepik Province/Sepik-Gebiet		2. Juni 1909	Hellwig, Franz Emil
	9305 I	Sago-Schüssel aus Ton	Ozeanien/Melanesien/PNG/East Sepik Province/Sepik-Gebiet		2. Juni 1909	Hellwig, Franz Emil
	9306 I	kleiner Kürbis-Topf im Geflecht	Ozeanien/Melanesien/PNG/East Sepik Province/Sepik-Gebiet		2. Juni 1909	Hellwig, Franz Emil
	9307 I	kleiner Kürbis-Topf im Geflecht	Ozeanien/Melanesien/PNG/East Sepik Province/Sepik-Gebiet		2. Juni 1909	Hellwig, Franz Emil
	9308 I	Kalebasse mit Spatel	Ozeanien/Melanesien/PNG/East Sepik Province/Sepik-Gebiet		2. Juni 1909	Hellwig, Franz Emil
	9309 I	Kalebasse mit Spatel	Ozeanien/Melanesien/PNG/East Sepik Province/Sepik-Gebiet		2. Juni 1909	Hellwig, Franz Emil
	9310 I	Kamm	Ozeanien/Melanesien/PNG/East Sepik Province/Sepik-Gebiet		2. Juni 1909	Hellwig, Franz Emil
	9311 I	Steinbeil (Klinge verloren)	Ozeanien/Melanesien/PNG/East Sepik Province/Sepik-Gebiet		2. Juni 1909	Hellwig, Franz Emil
	9312 I	Coix-Brustschmuck	Ozeanien/Melanesien/PNG/East Sepik Province/Sepik-Gebiet		2. Juni 1909	Hellwig, Franz Emil
	9313 I	Perlen-Nasenschmuck	Ozeanien/Melanesien/PNG/East		2. Juni 1909	Hellwig, Franz

Please, many designations in this list have been identified as faulty, outdated or as racist abuse since the inventories´ original conception

Bild	Inventarnummer	Objektbezeichnung	Herkunft	Ethnie	Sammlungszeitraum	Sammler
			Sepik Province/Sepik-Gebiet			Emil
	9314a I	Perlen,Ohrschmuckstück	Ozeanien/Melanesien/PNG/East Sepik Province/Sepik-Gebiet		2. Juni 1909	Hellwig, Franz Emil
	9314b I	Perlen, Ohrschmuckstück	Ozeanien/Melanesien/PNG/East Sepik Province/Sepik-Gebiet		2. Juni 1909	Hellwig, Franz Emil
	9315 I	Stück Perlmutter Ohrschmuck	Ozeanien/Melanesien/PNG/East Sepik Province/Sepik-Gebiet		2. Juni 1909	Hellwig, Franz Emil
	9316 I	Federschmuck für Hals und 2 Ohren	Ozeanien/Melanesien/PNG/East Sepik Province/Sepik-Gebiet		2. Juni 1909	Hellwig, Franz Emil
	9317 I	Eberhauer-Armring	Ozeanien/Melanesien/PNG/East Sepik Province/Sepik-Gebiet		2. Juni 1909	Hellwig, Franz Emil
	9318 I	gestrickte kleine Netztasche	Ozeanien/Melanesien/PNG/East Sepik Province/Sepik-Gebiet		2. Juni 1909	Hellwig, Franz Emil
	9319 I	gestrickte kleine Netztasche	Ozeanien/Melanesien/PNG/East Sepik Province/Sepik-Gebiet		2. Juni 1909	Hellwig, Franz Emil
	9320 I	Steinbeilklinge	Ozeanien/Melanesien/PNG/East Sepik Province/Sepik-Gebiet		2. Juni 1909	Hellwig, Franz Emil
	9321 I	Steinbeilklinge	Ozeanien/Melanesien/PNG/East Sepik Province/Sepik-Gebiet		2. Juni 1909	Hellwig, Franz Emil
	9322 I	Steinbeilklinge	Ozeanien/Melanesien/PNG/East Sepik Province/Sepik-Gebiet		2. Juni 1909	Hellwig, Franz Emil
	9323 I	Ohrring, Kasuarposen und Muschel	Ozeanien/Melanesien/PNG/East Sepik Province/Sepik-Gebiet		2. Juni 1909	Hellwig, Franz Emil
	9324 I	Stück Bastzeug	Ozeanien/Melanesien/PNG/East Sepik Province/Sepik-Gebiet		2. Juni 1909	Hellwig, Franz Emil
	9325 I	Speer mit Bambusspitze	Ozeanien/Melanesien/PNG/East Sepik Province/Sepik-Gebiet		2. Juni 1909	Hellwig, Franz Emil
	9326 I	Speer mit Bambusspitze	Ozeanien/Melanesien/PNG/East Sepik Province/Sepik-Gebiet		2. Juni 1909	Hellwig, Franz Emil
	9327 I	Speer mit Bambusspitze	Ozeanien/Melanesien/PNG/East Sepik Province/Sepik-Gebiet		2. Juni 1909	Hellwig, Franz Emil
	9328 I	Speer mit Bambusspitze	Ozeanien/Melanesien/PNG/East Sepik Province/Sepik-Gebiet		2. Juni 1909	Hellwig, Franz Emil
	9329 I	Speer mit Bambusspitze	Ozeanien/Melanesien/PNG/East Sepik Province/Sepik-Gebiet		2. Juni 1909	Hellwig, Franz Emil
	9330 I	Speer mit Bambusspitze, Oposs.fell +Federschmuck	Ozeanien/Melanesien/PNG/East Sepik Province/Sepik-Gebiet		2. Juni 1909	Hellwig, Franz Emil

Please note that many designations in this list have been identified as racist, outdated or as racist abuse since the inventories original conception

Bild	Inventarnummer	Objektbezeichnung	Herkunft	Ethnie	Sammlungszeitraum	Sammler
	9331 I	Fischspeer	Ozeanien/Melanesien/PNG/East Sepik Province/Sepik-Gebiet		2. Juni 1909	Hellwig, Franz Emil
	9332 I	Speer, 4-teilig	Ozeanien/Melanesien/PNG/East Sepik Province/Sepik-Gebiet		2. Juni 1909	Hellwig, Franz Emil
	9333 I	Ohrschmuck, Perlen	Ozeanien/Melanesien/PNG/East Sepik Province/Sepik-Gebiet		2. Juni 1909	Hellwig, Franz Emil
	9334 I	Knochendolch	Ozeanien/Melanesien/PNG/East Sepik Province/Sepik-Gebiet		2. Juni 1909	Hellwig, Franz Emil
	9335a I	Armband, geflochten für Frauen und Kinder	Ozeanien/Melanesien/PNG/East Sepik Province/Sepik-Gebiet		2. Juni 1909	Hellwig, Franz Emil
	9335b I	Armband, geflochten für Frauen und Kinder	Ozeanien/Melanesien/PNG/East Sepik Province/Sepik-Gebiet		2. Juni 1909	Hellwig, Franz Emil
	9335c I	Armband, geflochten für Frauen und Kinder	Ozeanien/Melanesien/PNG/East Sepik Province/Sepik-Gebiet		2. Juni 1909	Hellwig, Franz Emil
	9335d I	Armband, geflochten für Frauen und Kinder	Ozeanien/Melanesien/PNG/East Sepik Province/Sepik-Gebiet		2. Juni 1909	Hellwig, Franz Emil
	9335e I	Armband, geflochten für Frauen und Kinder	Ozeanien/Melanesien/PNG/East Sepik Province/Sepik-Gebiet		2. Juni 1909	Hellwig, Franz Emil
	9335f I	Armband, geflochten für Frauen und Kinder	Ozeanien/Melanesien/PNG/East Sepik Province/Sepik-Gebiet		2. Juni 1909	Hellwig, Franz Emil
	9335g I	Armband, geflochten für Frauen und Kinder	Ozeanien/Melanesien/PNG/East Sepik Province/Sepik-Gebiet		2. Juni 1909	Hellwig, Franz Emil
	9335h I	Armband, geflochten für Frauen und Kinder	Ozeanien/Melanesien/PNG/East Sepik Province/Sepik-Gebiet		2. Juni 1909	Hellwig, Franz Emil
	9336 I	Armring aus Baumrinde	Ozeanien/Melanesien/PNG/East Sepik Province/Sepik-Gebiet		2. Juni 1909	Hellwig, Franz Emil
	9337a I	Männer- und Frauenarmband	Ozeanien/Melanesien/PNG/East Sepik Province/Sepik-Gebiet		2. Juni 1909	Hellwig, Franz Emil
	9337b I	Männer- und Frauenarmband	Ozeanien/Melanesien/PNG/East Sepik Province/Sepik-Gebiet		2. Juni 1909	Hellwig, Franz Emil
	9337c I	Männer- und Frauenarmband	Ozeanien/Melanesien/PNG/East Sepik Province/Sepik-Gebiet		2. Juni 1909	Hellwig, Franz Emil
	9337d I	Männer- und Frauenarmband	Ozeanien/Melanesien/PNG/East Sepik Province/Sepik-Gebiet		2. Juni 1909	Hellwig, Franz Emil
	9338a I	geflochtener Gürtel für Knaben	Ozeanien/Melanesien/PNG/East Sepik Province/Sepik-Gebiet		2. Juni 1909	Hellwig, Franz Emil
	9338b I	Armband für Knaben	Ozeanien/Melanesien/PNG/East Sepik Province/Sepik-Gebiet		2. Juni 1909	Hellwig, Franz Emil

Please note that many designations in this list have been identified as faulty, outdated or as racist abuse since the inventories´ original conception

Bild	Inventarnummer	Objektbezeichnung	Herkunft	Ethnie	Sammlungszeitraum	Sammler
	9339a I	Tabakprobe in Bananenblättern	Ozeanien/Melanesien/PNG/East Sepik Province/Sepik-Gebiet		2. Juni 1909	Hellwig, Franz Emil
	9339b I	Tabakprobe in Bananenblättern	Ozeanien/Melanesien/PNG/East Sepik Province/Sepik-Gebiet		2. Juni 1909	Hellwig, Franz Emil
	9340 I	Perlmutter Nasenschmuck als Halsschmuck	Ozeanien/Melanesien/PNG/East Sepik Province/Sepik-Gebiet		2. Juni 1909	Hellwig, Franz Emil
	9341a I	Perlmutter Nasenschmuck als Halsschmuck	Ozeanien/Melanesien/PNG/East Sepik Province/Sepik-Gebiet		2. Juni 1909	Hellwig, Franz Emil
	9341b I	Perlmutter Nasenschmuck als Halsschmuck	Ozeanien/Melanesien/PNG/East Sepik Province/Sepik-Gebiet		2. Juni 1909	Hellwig, Franz Emil
	9342 I	geschnitzte Kokos-Trinkschale	Ozeanien/Melanesien/PNG/East Sepik Province/Sepik-Gebiet		2. Juni 1909	Hellwig, Franz Emil
	9343 I	geschnitzte Kokos-Trinkschale	Ozeanien/Melanesien/PNG/East Sepik Province/Sepik-Gebiet		2. Juni 1909	Hellwig, Franz Emil
	9344 I	Eberhauer Armring mit Opossumfellstück	Ozeanien/Melanesien/PNG/East Sepik Province/Sepik-Gebiet		2. Juni 1909	Hellwig, Franz Emil
	9345 I	Halskette, Coix-+ und Holzröhrchen	Ozeanien/Melanesien/PNG/East Sepik Province/Sepik-Gebiet		2. Juni 1909	Hellwig, Franz Emil
	9346 I	Halskette, Coix-+ und Holzröhrchen	Ozeanien/Melanesien/PNG/East Sepik Province/Sepik-Gebiet		2. Juni 1909	Hellwig, Franz Emil
	9347 I	Muschelnasenschmuck	Ozeanien/Melanesien/PNG/East Sepik Province/Sepik-Gebiet		2. Juni 1909	Hellwig, Franz Emil
	9348 I	Opossumfell Kopfschmuck, [?]	Ozeanien/Melanesien/PNG/East Sepik Province/Sepik-Gebiet		2. Juni 1909	Hellwig, Franz Emil
	9349 I	Ohr- und Brustschmuck, Muschel	Ozeanien/Melanesien/PNG/East Sepik Province/Sepik-Gebiet		2. Juni 1909	Hellwig, Franz Emil
	9350 I	Stück weißer und gelber Tonerde	Ozeanien/Melanesien/PNG/East Sepik Province/Sepik-Gebiet		2. Juni 1909	Hellwig, Franz Emil
	9351 I	Kalebasse mit geripptem Spatel	Ozeanien/Melanesien/PNG/East Sepik Province/Sepik-Gebiet		2. Juni 1909	Hellwig, Franz Emil
	9352 I	Bambus-Kalkbüchse mit Spatel	Ozeanien/Melanesien/PNG/East Sepik Province/Sepik-Gebiet		2. Juni 1909	Hellwig, Franz Emil
	9353 I	Bambus-Kalkbüchse mit Spatel	Ozeanien/Melanesien/PNG/East Sepik Province/Sepik-Gebiet		2. Juni 1909	Hellwig, Franz Emil
	9354 I	Kalkspatel mit Federschmuck	Ozeanien/Melanesien/PNG/East		2. Juni 1909	Hellwig, Franz

Please note that many designations in this list have been identified as faulty, outdated or as racist abuse since the inventories´ original conception

Bild	Inventarnummer	Objektbezeichnung	Herkunft	Ethnie	Sammlungszeitraum	Sammler
			Sepik Province/Sepik-Gebiet			Emil
	9355 I	Knochendolch mit Federschmuck	Ozeanien/Melanesien/PNG/East Sepik Province/Sepik-Gebiet		2. Juni 1909	Hellwig, Franz Emil
	9356 I	Steinbeil	Ozeanien/Melanesien/PNG/East Sepik Province/Sepik-Gebiet		2. Juni 1909	Hellwig, Franz Emil
	9357 I	Opossumfell-Kopfschmuckstreifen	Ozeanien/Melanesien/PNG/East Sepik Province/Sepik-Gebiet		2. Juni 1909	Hellwig, Franz Emil
	9358 I	Opossumfell-Kopfschmuckstreifen	Ozeanien/Melanesien/PNG/East Sepik Province/Sepik-Gebiet		2. Juni 1909	Hellwig, Franz Emil
	9359 I	Opossum-Fellkappe	Ozeanien/Melanesien/PNG/East Sepik Province/Sepik-Gebiet		2. Juni 1909	Hellwig, Franz Emil
	9360 I	Kalk-Bambusbüchse	Ozeanien/Melanesien/PNG/East Sepik Province/Sepik-Gebiet		2. Juni 1909	Hellwig, Franz Emil
	9361 I	Schild	Ozeanien/Melanesien/PNG/East Sepik Province/Sepik-Gebiet / aus dem Kanu		3. Juni 1909	Hellwig, Franz Emil
	9362 I	Schild	Ozeanien/Melanesien/PNG/East Sepik Province/Sepik-Gebiet / aus dem Kanu		3. Juni 1909	Hellwig, Franz Emil
	9363 I	Speer	Ozeanien/Melanesien/PNG/East Sepik Province/Sepik-Gebiet / aus dem Kanu		3. Juni 1909	Hellwig, Franz Emil
	9364 I	Speer	Ozeanien/Melanesien/PNG/East Sepik Province/Sepik-Gebiet / aus dem Kanu		3. Juni 1909	Hellwig, Franz Emil
	9365 I dop 1	Federtasche	Ozeanien/Melanesien/PNG/East Sepik Province/Pamungri		3. Juni 1909	Hellwig, Franz Emil
	9365 I dop 2	Federtasche	Ozeanien/Melanesien/PNG/East Sepik Province/Pamungri			
	9366 I	Aufhängehaken - Schnitzerei	Ozeanien/Melanesien/PNG/East Sepik Province/Sepik-Gebiet / aus dem Kanu		3. Juni 1909	Hellwig, Franz Emil
	9367 I	Tanzhüftschmuck - Hinterschurzmaske	Ozeanien/Melanesien/PNG/East Sepik Province/Sepik-Gebiet		3. Juni 1909	Hellwig, Franz Emil
	9368 I	Hausgiebelmaske - bemalt	Ozeanien/Melanesien/PNG/East Sepik Province/Pamungri / aus dem Kanu	--/Iatmul ?	3. Juni 1909	Hellwig, Franz Emil
	9368a I	Hausgiebelmaske	Ozeanien/Melanesien/PNG/East Sepik Province/Pamungri		1908/1909	

Please note that many designations in this list have been identified as faulty, outdated or as racist abuse since the inventories original conception

Bild	Inventarnummer	Objektbezeichnung	Herkunft	Ethnie	Sammlungszeitraum	Sammler
	9369 I	hakenförmige Keule	Ozeanien/Melanesien/PNG/East Sepik Province/Sepik-Gebiet / aus dem Kanu		3. Juni 1909	Hellwig, Franz Emil
	9370 I	Vogelkopfmaske, geflochten - didagur	Ozeanien/Melanesien/PNG/East Sepik Province/Sepik-Gebiet / aus dem Kanu		3. Juni 1909	Hellwig, Franz Emil
	9371 I	Maske - didagur	Ozeanien/Melanesien/PNG/East Sepik Province/Pamungri / aus dem Kanu		3. Juni 1909	Hellwig, Franz Emil
	9372 I	Tanzhüftschmuck mit Maske	Ozeanien/Melanesien/PNG/East Sepik Province/Sepik-Gebiet / aus dem Kanu		5. Juni 1909	Hellwig, Franz Emil
	9373 I	geflochtene Matten-Schlaf[?]	Ozeanien/Melanesien/PNG/East Sepik Province/Station der Neuguinea-Co. / Dorf Watam		5. Juni 1909	Hellwig, Franz Emil
	9374 I	geflochtene Matten-Schlaf[?]	Ozeanien/Melanesien/PNG/East Sepik Province/Station der Neuguinea-Co. / Dorf Watam		5. Juni 1909	Hellwig, Franz Emil
	9375 I	Speer	Ozeanien/Melanesien/PNG/East Sepik Province/Watam		5. Juni 1909	Hellwig, Franz Emil
	9376 I	Speer	Ozeanien/Melanesien/PNG/East Sepik Province/Watam		5. Juni 1909	Hellwig, Franz Emil
	9377 I	Speer	Ozeanien/Melanesien/PNG/East Sepik Province/Watam		5. Juni 1909	Hellwig, Franz Emil
	9378 I	Speer	Ozeanien/Melanesien/PNG/East Sepik Province/Watam		5. Juni 1909	Hellwig, Franz Emil
	9379 I	Stirnband mit Nassamuscheln	Ozeanien/Melanesien/PNG/East Sepik Province/Watam		5. Juni 1909	Hellwig, Franz Emil
	9380 I	kleine Holzschale	Ozeanien/Melanesien/PNG/East Sepik Province/Watam		5. Juni 1909	Hellwig, Franz Emil
	9381 I	Tag- bzw. Männerhaus	Ozeanien/Melanesien/PNG/Manus Province: Westliche Inseln		14. Juni 1909	Fülleborn, Friedrich
	9382 I	Trommel	Ozeanien/Melanesien/PNG/Manus Province: Westliche Inseln		14. Juni 1909	Hellwig, Franz Emil
	9383 I	Trommel	Ozeanien/Melanesien/PNG/Manus Province: Westliche Inseln		14. Juni 1909	Hellwig, Franz Emil
	9384 I	Maske - didagur (weiblich ?)	Ozeanien/Melanesien/PNG/East Sepik Province/Sepik-Gebiet		1909	Hellwig, Franz Emil

Please note that many designations on this list have been identified as partly outdated or as racist abuse since the inventories' original conception

Bild	Inventarnummer	Objektbezeichnung	Herkunft	Ethnie	Sammlungszeitraum	Sammler
	9385 I	Kalkspatel	Ozeanien/Melanesien/PNG/New Ireland Province/Elemakunaur		11. September 1908	Fülleborn, Friedrich
	9386 I	Tanzstab	Ozeanien/Melanesien/PNG/New Ireland Province/Enai		1908	Fülleborn, Friedrich
	9387 I	Tanzstab	Ozeanien/Melanesien/PNG/New Ireland Province/Enai		1908	Müller, Wilhelm
	9388 I	Tanzstab	Ozeanien/Melanesien/PNG/New Ireland Province/Enai		1908	Fülleborn, Friedrich
	9389 I	Tanzstab aus Holz	Ozeanien/Melanesien/PNG/New Ireland Province/Elemakunaur		11. September 1908	Nicolai, Herman
	9390 I	Tanzstab	Ozeanien/Melanesien/PNG/New Ireland Province/Enai		23. August 1908	Fülleborn?, Friedrich
	9391 I	Tanzstab	Ozeanien/Melanesien/PNG/New Ireland Province		1908	Hellwig, Franz Emil
	9392 I	Tanzstab	Ozeanien/Melanesien/PNG/New Ireland Province		1908	Hellwig, Franz Emil
	9393 I	Tanzstab	Ozeanien/Melanesien/PNG/New Ireland Province		23. August 1908 [?]	Hellwig, Franz Emil
	9394 I	Kürbiskalebasse mit 2 Schweinsknochen	Ozeanien/Melanesien/PNG/New Ireland Province/Elemakunaur		11. September 1908	Müller, Wilhelm
	9395 I	Fischnetz	Ozeanien/Melanesien/PNG/Manus Province			Reche, Otto
	9396 I	Fischnetz	Ozeanien/Melanesien/PNG/Manus Province			Reche, Otto
	9397 I	Fischnetz	Ozeanien/Melanesien/PNG/Manus Province			Reche, Otto
	9398 I	Fischnetz	Ozeanien/Melanesien/PNG/Manus Province			Reche, Otto
	9399 I	Fischnetz	Ozeanien/Melanesien/PNG/Manus Province			Reche, Otto
	9400 I	Speer	Ozeanien/Melanesien/PNG/West New Britain Province/Dorf Eana	--/Nakanai	26. November 1908	Müller, Wilhelm
	9401 I	Fischnetz	Ozeanien/Melanesien/PNG/East New Britain Province/Maluan; Meyen-Bucht		2. Januar 1909	Nicolai, Herman
	9402 I	Uli-Figur	Ozeanien/Melanesien/PNG/New Ireland Province/Kavieng		1910	Hambruch, Paul

Please note that many designations in this list have been identified as faulty, outdated or as racist abuse since the inventories´ original conception

Bild	Inventarnummer	Objektbezeichnung	Herkunft	Ethnie	Sammlungszeitraum	Sammler
	9403 I	Figur	Ozeanien/Melanesien/PNG/New Ireland Province/Kavieng		1910	Hambruch, Paul
	9404 I	Figur	Ozeanien/Melanesien/PNG/New Ireland Province/Kavieng		1910	Hambruch, Paul
	9405 I	Kanumodell	Ozeanien/Melanesien/PNG/Manus Province			Reche?, Otto
	9406 I	Kanumodell	Ozeanien/Melanesien/PNG/Manus Province			unbekannt
	9407 I	Obsdidian-Dolch	Ozeanien/Melanesien/PNG/Manus Province			Fülleborn, Friedrich
	9408 I	Haarschopf	Ozeanien/Melanesien/PNG/Manus Province			Reche, Otto
	9409 I	Hornhecht-Dolch	Ozeanien/Melanesien/PNG/Manus Province			Nicolai, Herman
	9410 I	Kokos-Wasserflasche - halbe Kokosschale	Ozeanien/Melanesien/PNG/Manus Province			Hellwig, Franz Emil
	9411 I	Kokosnussgefäß	Ozeanien/Melanesien/PNG/Manus Province		1908	Hellwig, Franz Emil
	9412 I	Paar Eberunterkiefer	Ozeanien/Melanesien/PNG/Manus Province			Nicolai, Herman
	9413 I	geflochtene, sackförmige Tasche	Ozeanien/Melanesien/PNG/Manus Province			Nicolai, Herman
	9414 I	Obsidian-Speer	Ozeanien/Melanesien/PNG/Manus Province			Nicolai, Herman
	9415 I	Speer mit Holzspitze	Ozeanien/Melanesien/PNG/Manus Province			Nicolai, Herman
	9416 I	Kanuschnabel aus Lambusso Insel	Ozeanien/Melanesien/PNG/Manus Province			Nicolai, Herman
	9417 I	Kanuschnabel aus Lambusso Insel	Ozeanien/Melanesien/PNG/Manus Province			Nicolai, Herman
	9418 I	Heftschwert für Weiber	Ozeanien/Melanesien/PNG/Manus			Müller, Wilhelm

Please note that many designations in this list have been identified as faulty, outdated or as racist abuse since the inventories´ original conception

Bild	Inventarnummer	Objektbezeichnung	Herkunft	Ethnie	Sammlungszeitraum	Sammler
			Province			
	9419 I	Heftschwert für Weiber	Ozeanien/Melanesien/PNG/Manus Province			Müller, Wilhelm
	9420 I	Heftschwert für Weiber	Ozeanien/Melanesien/PNG/Manus Province			Müller, Wilhelm
	9421 I	Heftschwert für Weiber	Ozeanien/Melanesien/PNG/Manus Province			Müller, Wilhelm
	9422 I	Heftschwert für Weiber	Ozeanien/Melanesien/PNG/Manus Province			Müller, Wilhelm
	9423 I	Heftschwert für Weiber	Ozeanien/Melanesien/PNG/Manus Province			Müller, Wilhelm
	9424 I	Heftschwert für Weiber	Ozeanien/Melanesien/PNG/Manus Province			Müller, Wilhelm
	9425a I	Angelhaken aus Schildpatt	Ozeanien/Melanesien/PNG/New Ireland Province/Nusa			Müller, Wilhelm
	9425b I	Angelhaken aus Schildpatt	Ozeanien/Melanesien/PNG/New Ireland Province/Nusa			Müller, Wilhelm
	9426 I	kleine Netztasche, Bilum	Ozeanien/Melanesien/PNG/Morobe Province		15. Januar 1909	Hellwig, Franz Emil
	9427 I	Wasserflöte	Ozeanien/Melanesien/PNG/West New Britain Province/Möwehafen / Kandrian		24. Februar 1909	Hellwig, Franz Emil
	9428 I	Wasserflöte	Ozeanien/Melanesien/PNG/West New Britain Province/Möwehafen / Kandrian		24. Februar 1909	Hellwig, Franz Emil
	9429 I	Kappe aus gedrehter Schnur	Ozeanien/Melanesien/PNG/East New Britain Province/Tavulo; östlich Kap Beechey			Müller, Wilhelm
	9430 I	Aufhängekorb, Lianengeflecht	Ozeanien/Melanesien/PNG/New Ireland Province/Enai			Fülleborn, Friedrich
	9431 I	Pfeil	Ozeanien/Melanesien/PNG/Morobe Province/Sikawa			Hellwig, Franz Emil
	9432 I	Pfeil	Ozeanien/Melanesien/PNG/Morobe Province/Sikawa			Hellwig, Franz Emil
	9433 I	Kanu	Ozeanien/Melanesien/PNG/Morobe Province			Nicolai, Herman
	9434 I	Kanu	Ozeanien/Melanesien/PNG/New Ireland Province/nördliches Neu-			Nicolai, Herman

Please note that many designations in this list have been identified as faulty, outdated or as racist abuse since the inventories´ original conception

Bild	Inventarnummer	Objektbezeichnung	Herkunft	Ethnie	Sammlungszeitraum	Sammler
			Irland			
	9435 I	Kanuschnabel	Ozeanien/Melanesien/PNG/New Ireland Province			Nicolai, Herman
	9436 I	Kanuschnabel	Ozeanien/Melanesien/PNG/New Ireland Province			Nicolai, Herman
	9437 I	Steigbaum / Treppe	Ozeanien/Melanesien/PNG/Manus Province: Westliche Inseln			Krämer?, Augustin
	9438 I	Pfeilspitze	Ozeanien/Melanesien/PNG/Morobe Province/Maclay-Küste			Nicolai, Herman
	9439 I	Tanzhut	Ozeanien/Melanesien/PNG/East New Britain Province			Nicolai, Herman

Please note that many designations in this list have been identified as faulty, outdated or as racist abuse since the inventories´ original conception