Auszug aus der Sammlungs -Datenbank des Museums am Rothenbaum Hamburg MARKK

Extract from the Collection Database of the Museum am Rothenbaum Hamburg MARKK

Zahlreiche Angehörige von Herkunftsgesellschaften, Forscher*innen und politische Aktivist*innen haben den Wunsch nach einem kompletten Einblick in die Bestände ethnographischer Museen geäußert. Um diesem dringenden Wunsch Rechnung zu tragen, veröffentlicht das MARKK vorerst die zentralen Felder seiner Sammlungsdatenbank, bis eine Online-Sammlung eingerichtet ist.
Die Liste enthält unbereinigte Daten und Notizen aus verschiedenen Phasen der Museumsgeschichte. Sowohl beim Verfassen der Inventare wie auch bei der Abschrift in die Datenbank gab es Inkonsistenzen, Fehler und Auslassungen. Inhaltliche und geographische Zuordnungen werden auf der Basis von Forschungen kontinuierlich überarbeitet. Doch wird dies bei einem Gesamtbestand von rund 260.000 Sammlungsstücken noch längere Zeit in Anspruch nehmen.

Bitte beachten Sie, dass viele der Bezeichnungen in dieser Liste inzwischen als unzutreffend, veraltet oder rassistisch beleidigend verstanden werden.

Zwei Hinweise zur Benutzung:
Die Listen sind nach Inventarnummern geordnet. Diese korrespondieren nur ungefähr mit der Zugangszeit. Früher eingegangene Objekte können sich weiter unten in der Liste befinden.
Diese Liste enthält auch Objekte, die einmal im Museum waren, sich aber inzwischen aus unterschiedlichen Gründen wie Kriegseinwirkung, Objekttausch, Restitution oder Zerfall organischen Materials nicht mehr oder nicht mehr komplett im Museum befinden.

Numerous members of originating societies, researchers and political activists have voiced their wish for insight into the complete holdings of ethnographic museums. In order to meet this urgent request, MARKK as a first step publishes central fields of its collection database, up until an online collection has been established.

The list contains unrevised data and notes from diverse phases of the museum´s history. Inconsistencies, mistakes and omissions did occur in the writing of the original inventories as well as in copying them to the database. Content and geographic attributions are continually revised on the basis of more recent research. But with a body of roughly 260.000 objects, this process will take more time.

Please note that many designations in this list have been identified as faulty, outdated or as racist abuse since the inventories´ original conception.

Two instructions for use:
The lists are ordered according to inventory numbers. These only roughly correspond with the date of access. Objects accessed earlier can be placed at the bottom of the list.
The lists occasionally contain objects which once were in the museum, but who for diverse reasons like effects of war, exchange, restitution or damage to organic materials are not or not completely present any more.

Bild	Inventarnummer	Objektbezeichnung	Herkunft	Ethnie	Eingangsdatum
	L P H:1	[Messerscheide]	Asien/Südasien/Sri Lanka		12.10.1916
	L P H:2	[Messerscheide]	Asien/Südasien/Sri Lanka		12.10.1916
	L P H:3	[Messerscheide]	Asien/Südasien/Sri Lanka		12.10.1916
	L P H:4	[Messerscheide]	Asien/Südasien/Sri Lanka		12.10.1916
	L P H:5	[Messerscheide]	Asien/Südasien/Sri Lanka		12.10.1916
	L P H:6	[Messerscheide]	Eurasien/Russische Föderation/Kaukasus	<Eurasien>/Adyge (Tscherkessen)	12.10.1916
	L P H:7	[Messerscheide]	Eurasien/Russische Föderation/Kaukasus	<Eurasien>/Adyge (Tscherkessen)	12.10.1916
	L P H:8	[Schwerttroddel]	Eurasien		12.10.1916
	L.P.:P.:26	[Speer]	Afrika/Ostafrika/Äthiopien		
	L.P.:P.:27	[Klappmesser]	Europa/Spanien		
	L.P.:P.:28	[Schwert]	Europa/Bosnien und Herzegowina		
	L.P.:P.:29	[Messer mit Lederscheide]	Afrika/Nordafrika/Marokko		
	L.P.:P.:30	[Schwert mit Scheide]	Asien/Vorderasien		
	L.P.:V:1	[Kopf einer Mumie]	Altägypten		03.02.1925
	L.P.:V:2	[Fuß einer Mumie]	Altägypten		03.02.1925
	L.P.:V:3	[Fuß einer Mumie]	Altägypten		03.02.1925
	ohne	Anhänger aus Messing	Eurasien		1918
	Serie Orient				10.10.1980
	xx keramik 18	Zierkrug, mehrfarbig mit ländlichen Motiven	Europa/Spanien/Andalusien/Sevilla <Provinz>/Sevilla <Stadt>		
	21.7:1	1 P. kl. Schuhe a. Birkenrinde (Inv.: Puppensch.)	Eurasien/Russische Föderation		1921
	21.7:2	1 Paar kl. Schuhe a. Birkenrinde (Inv.: Puppensch.)	Eurasien/Russische Föderation		1921
	21.12:1	Eisennadel zum Nähen m. Weidenruten u. Eisendraht	Europa/Deutschland/Mecklenburg-Vorpommern/Lietzow		1921
	21.12:2	Holznadel zum Nähen mit Eisendraht	Europa/Deutschland/Mecklenburg-Vorpommern/Lietzow		1921
	21.12:3	Treibbrett	Europa/Deutschland/Mecklenburg-Vorpommern/Lietzow		1921
	21.12:4	Binnenknüppel (nachtr.: ?)	Europa/Deutschland/Mecklenburg-		1921

Please note that many designations in this list have been identified as faulty, outdated or as racist abuse since the inventories' original conception.

Bild	Inventarnummer	Objektbezeichnung	Herkunft	Ethnie	Eingangsdatum
			Vorpommern/Lietzow		
	21.12:5	Klebeleiter (nachtr.: ?)	Europa/Deutschland/Mecklenburg-Vorpommern/Lietzow		1921
	21.13:1	Stock (Makilla od. Esku-makilla)	Europa	--/Basken	1921
	21.13:2	Bauernmütze	Europa/Portugal		1921
	21.14:1	"Rummelpott" (Rumpeltopf)	Europa/Deutschland/Hamburg		1921
	21.21:1	Ledertäschchen, gepunzt	Afrika/Nordafrika/Marokko		1921
	21.25:1	Brautschmuck aus Silber (220 Gramm)	Asien/Vorderasien/-/Westjordanland/Betlehem		1921
	21.42:1	[gesehen: 5 Bambusrohrteile, gelocht mit bunten Bindfäden und Messingmünzen] Doppelklarinette	Afrika/Nordafrika/Ägypten		1914
	21.42:2	Löffel (umgrajeh)	Afrika/Nordafrika/Ägypten		1914
	21.42:3	Kleidungsstück,nachtr.: Esneher Tuch (futa esnaui)	Afrika/Nordafrika/Ägypten		1914
	21.42:4	Kette für Esel	Afrika/Nordafrika/Ägypten		1914
	21.42:5	Kamelkette (silsileh beta gamil)	Afrika/Nordafrika/Ägypten/-/Kuft		1914
	21.42:6	Schmuckgefäß aus Glas, Stoff und Perlen (Mah'khali)	Afrika/Nordafrika/Ägypten/-/Siut		1914
	21.42:7	Aufhängehaken aus Holz	Afrika/Nordafrika/Ägypten		1914
	21.42:8	Aufhängehaken aus Holz	Afrika/Nordafrika/Ägypten		1914
	21.42:9	Besen	Afrika/Nordafrika/Ägypten		1914
	21.42:10	Besen	Afrika/Nordafrika/Ägypten		1914

Please note that many designations in this list have been identified as faulty, outdated or as racist abuse since the inventories' original conception.

Bild	Inventarnummer	Objektbezeichnung	Herkunft	Ethnie	Eingangsdatum
	21.42:11	Türschloss (shasaneh) m. Holzschlüssel	Afrika/Nordafrika/Ägypten		1914
	21.42:12	gezähnte Sichel (Mingal)	Afrika/Nordafrika/Ägypten		1914
	21.42:13	gezähnte Sichel (Mingal)	Afrika/Nordafrika/Ägypten		1914
	21.42:14	Topf aus Hour (homu?) (sagin)	Afrika/Nordafrika/Ägypten		1914
	21.42:15	Topf aus Hour mit Deckel (nata)	Afrika/Nordafrika/Ägypten		1914
	21.42:16	Vase vom Markt in Siut	Afrika/Nordafrika/Ägypten/-/Siut		1914
	21.42:17	kleine Vase, ornamentiert	Afrika/Nordafrika/Ägypten		1914
	21.42:18	Hacke (fas Auràgeh)	Afrika/Nordafrika/Ägypten		1914
	21.42:19	Modell eines Ziehbrunnens (Bakasa)	Afrika/Nordafrika/Ägypten		1914
	21.42:20	Schreibfeder	Afrika/Nordafrika/Ägypten		1914
	21.42:21	Material für Schreibfeder	Afrika/Nordafrika/Ägypten		1914
	21.42:22	Räuchergefäß, bemalt, unglasiert	Afrika/Nordafrika/Ägypten		1914
	21.42:23	Schutzgeflecht für Obst	Afrika/Nordafrika/Ägypten		1914
	21.42:24	Abortbesen	Afrika/Nordafrika/Ägypten		1914
	21.42:25	Vexierkrug	Afrika/Nordafrika/Ägypten		1914
	21.42:26	Tasche, aus Palmblatt geflochten (nachtr.: Korb), mit zwei Henkeln	Afrika/Nordafrika/Ägypten		1914
	21.45:1	Wasserkrug aus Ton (Vogelfigur)	Europa/Spanien		1921
	21.55:1	Frauengürtel, Leder mit Zinnbeschlägen	Europa/Kroatien/-/Zadar		1921

Please note that many designations in this list have been identified as faulty, outdated or as racist abuse since the inventories' original conception.

Bild	Inventarnummer	Objektbezeichnung	Herkunft	Ethnie	Eingangsdatum
	21.55:2	Nachtgeschirr aus Holz (nachtr.: ?)	Eurasien/Russische Föderation/Amur	<Eurasien>/<Asien>/<Nordasien>/Niwchen	1921
	21.61:1	Kopfstütze aus Tamariskenholz, Neues Reich, 1550 - 1070 v. Chr.	Altägypten		14.07.1921
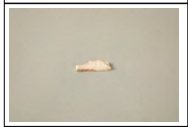	21.64:1	Gipsabguss eines Tunfisch-Geldstücks (Vorders.)	Europa/Ukraine/Cherson <oblast>/Olbia		1921
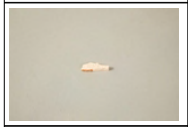	21.64:2	Gipsabguss eines Tunfisch-Geldstücks (Rücks.)	Europa/Ukraine/Cherson <oblast>/Olbia		1921
	21.64:3	Gipsabguss eines Delphin-Geldstücks (Vorders.)	Europa/Ukraine/Cherson <oblast>/Olbia		1921
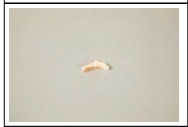	21.64:4	Gipsabguss eines Delphin-Geldstücks (Rücks.)	Europa/Ukraine/Cherson <oblast>/Olbia		1921
	21.64:5	Gipsabguss eines Silberbarrens	Eurasien/Russische Föderation		1921
	21.64:6	Gipsabguss eines Silberbarrens	Eurasien/Russische Föderation		1921
	21.65:1	Schreibtafel mit arabischer Schrift	Afrika/Nordafrika		1921
	21.69:1	Landhausmodell (Daca)	Eurasien/Russische Föderation/-/St. Petersburg		1921
	21.71:1	Kienspahnhalter	Eurasien/Russische Föderation/Karelien/Sortavala		1921
	21.71:2	Feuerzeugtäschchen mit Glasperlen besetzt	Europa/Deutschland/Brandenburg		1921
	21.89:1	Dolch aus Holz, Spitze mit Blut oder Farbe gerötet	Europa/Spanien/-/Malaga		1921
	21.90:1	dreifüßige Urne m. glasiertem u.	Europa/Deutschland/Schleswig-		1921

Please note that many designations in this list have been identified as faulty, outdated or as racist abuse since the inventories' original conception.

Bild	Inventarnummer	Objektbezeichnung	Herkunft	Ethnie	Eingangsdatum
		verziertem Griff	Holstein/Kreis Stormarn/Bad Oldesloe		
	21.91:1	jüdischer Gebetsmantel, Tallith, Seide mit Silberstickerei	Europa	--/Judentum	1921
	21.98:1	Papenspiel, bestehend aus: 29 Holzstäbchen, verschieden gekerbt und 6 Holzstäbchen, ungekerbt	Europa/Polen/Woiwodschaft Westpommern/Barzowice		1921
	21.99:1	Papenspiel	Europa/Polen/Woiwodschaft Westpommern/Kopan		1921
	21.104:1	Trinkschale aus Holz (Tschaschka)	Eurasien/Russische Föderation/-/Sarepta	--/Kalmücken	1921
	21.104:2	Probe Festgebäck	Eurasien/Russische Föderation/-/Sarepta	--/Kalmücken	1921
	21.105:1	Diadem	Europa/Bulgarien		1921
	21.111:1	Pistole	Europa/Balkan		1921
	21.122:1	Messer mit Scheide	Europa/Bosnien und Herzegowina		1921
	21.129:1	Pferdeschädel, Unterkiefer fehlt	Eurasien		
	21.129:2	linke Pferde-Skapula	Eurasien		
	21.133:1	Stiergefechtspfeil m. Feuerwerk	Europa/Spanien		1922
	22.1:1	Probe Seemoos	Europa/Niederlande		1922
	22.1:2	Probe Steppengras, slipa penata	Eurasien/Russische Föderation		1922
	22.9:1	Gürtel aus Seide [Schärpe ?], mehrfarbig	Asien/Vorderasien/Iran		1922
	22.9:2	Wandbehang, bedruckt (Blumenmuster)	Asien/Vorderasien/Iran		1922
	22.9:3	Wandbehang, bedruckt	Asien/Vorderasien/Iran		1922
	22.9:4	großer Wandbehang, bedruckt	Asien/Vorderasien/Iran		1922
	22.9:5	Decke, bedruckt	Asien/Vorderasien/Iran		1922
	22.9:6	Stoffprobe, bedruckt	Asien/Vorderasien/Iran		1922
	22.9:7	Stoffprobe, bedruckt	Asien/Vorderasien/Iran		1922
	22.9:8	Wandbehang, bemalt	Asien/Vorderasien/Iran		1922
	22.9:9	Wasserkanne, m. Emaille eingelegt	Asien/Vorderasien/Iran		1922
	22.9:10	Wasserschale, m. Emaille eingelegt	Asien/Vorderasien/Iran		1922
	22.9:11	Wasserkanne aus Messing	Asien/Vorderasien/Iran		1922
	22.9:12	Wasserschale aus Messing	Asien/Vorderasien/Iran		1922
	22.9:13	gr. Vase aus Messing	Asien/Vorderasien/Türkei		
	22.9:14	Untersatz (Teller), Messing	Asien/Vorderasien/Iran		1922

Please note that many designations in this list have been identified as faulty, outdated or as racist abuse since the inventories' original conception.

Bild	Inventarnummer	Objektbezeichnung	Herkunft	Ethnie	Eingangsdatum
					
	22.9:15	kl. Vase, Messing	Asien/Vorderasien/Iran		1922
	22.9:16	Dose m. Deckel, Messing	Asien/Vorderasien/Iran		1922
	22.9:17	gr. Teller, Messing	Asien/Vorderasien/Iran		1922
	22.9:18	Lampe	Asien/Vorderasien/Iran		1922
	22.9:19	Schreibzeug aus Messing, m. Tierdarstellungen	Asien/Vorderasien/Iran		1922
	22.9:20	Rohrstück (Material für Schreibfedern)	Asien/Vorderasien/Iran		1922
	22.9:21	Rohrstück (Material für Schreibfedern)	Asien/Vorderasien/Iran		1922
	22.9:22	Sammelgefäß für Bettelmönche (Seychellennuß), beschnitzt, mit Kette aus Metall	Asien/Vorderasien/Iran		1922
	22.9:23	Sammelgefäß für Bettelmönche (Metall), bemalt	Asien/Vorderasien/Iran		1922
	22.9:24	Wasserpfeife	Asien/Vorderasien/Iran		1922
	22.9:25	Pfeifenrohr, Einlegearbeit	Asien/Vorderasien/Iran		1922
	22.9:26	Kasten	Asien/Vorderasien/Iran		1922
	22.9:27	Dolch m. Scheide, Einlegearbeit	Asien/Vorderasien/Iran		1922
	22.9:28	Kanne aus Porzellan	Asien/Vorderasien/Iran		1922
	22.9:29	kleine Vase aus Porzellan	Asien/Vorderasien/Iran		1922
	22.9:30	Wedel aus Palmblattstreifen	Asien/Vorderasien/Iran		1922
	22.9:31	Gebetskrücke	Asien/Vorderasien/Iran		1922
	22.9:32	Bild aus Pappe, gemalt Relief	Asien/Vorderasien/Iran		1922
	22.9:33	Bild gemalt Lack?	Asien/Vorderasien/Iran		1922
	22.9:34	Bild aus Pappe, bemalt	Asien/Vorderasien/Iran		08.02.1922
	22.9:35	Bild, auf Stoff, gemalt, mit Stoffstreifen umklebt	Asien/Vorderasien/Iran		1922
	22.9:36	Bild aus Glas (Koran-Spruch)	Asien/Vorderasien/Iran		1922
	22.9:37	Hinterglasmalerei: Kalligraphie	Asien/Vorderasien/Iran		1922
	22.9:38	Hinterglasmalerei: Kalligraphie	Asien/Vorderasien/Iran		1922
	22.9:39	Fayenceplatte, viereckig: 2 Reiter	Asien/Vorderasien/Iran		1922

Please note that many designations in this list have been identified as faulty, outdated or as racist abuse since the inventories' original conception.

Bild	Inventarnummer	Objektbezeichnung	Herkunft	Ethnie	Eingangsdatum
					
	22.9:40	Fayenceplatte, viereckig [bemalt, männliche Figur]	Asien/Vorderasien/Iran		1922
	22.9:41	Fayenceplatte, viereckig: Personengruppe	Asien/Vorderasien/Iran		1922
	22.9:42	große Fayenceplatte, rund, mehrfarbig, dicker Rand, 3 Figuren	Asien/Vorderasien/Iran		1922
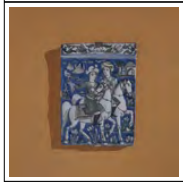	22.9:43	kleinere Fayenceplatte, rund, Drachentöterszene, dicker Rand	Asien/Vorderasien/Iran		1922
	22.9:44	große Fayenceplatte, rund, Jagdszenen, mehrfarbig, dicker Rand	Asien/Vorderasien/Iran		1922
	22.9:45	große Fayenceplatte, rund, mehrfarbig, Frau mit Tieren, dicker Rand	Asien/Vorderasien/Iran		1922
	22.9:46	Bruchstück aus Fayence [Relief aus Stein, unglasiert, arabische Schriftzeichen]	Asien/Zentralasien/Usbekistan/-/Samarkand	<Eurasien>/<Asien>/<Zentralasien>/Sarten	1922
	22.9:47	Bruchstück aus Fayence (glasierte reliefartige Verzierung, mehrfarbig; Architekturteil?)	Asien/Zentralasien/Usbekistan/-/Samarkand	<Eurasien>/<Asien>/<Zentralasien>/Sarten	1922
	22.9:48	Bruchstück aus Fayence (glasierte reliefartige Verzierung, mehrfarbig, Architekturteil?)	Asien/Zentralasien/Usbekistan/-/Samarkand	<Eurasien>/<Asien>/<Zentralasien>/Sarten	1922
	22.9:49	Bruchstück aus Fayence (glasierte reliefartige Verzierung, mehrfarbig, Architekturteil?)	Asien/Zentralasien/Usbekistan/-/Samarkand	<Eurasien>/<Asien>/<Zentralasien>/Sarten	1922
	22.9:50	Bruchstück aus Fayence (glasierte reliefartige Ornamentierung, mehrfarbig; Architekturteil?)	Asien/Zentralasien/Usbekistan/-/Samarkand	<Eurasien>/<Asien>/<Zentralasien>/Sarten	1922
	22.9:51	Bruchstück aus Fayence (glasierte reliefartige Verzierung, mehrfarbig, Architekturteil?)	Asien/Zentralasien/Usbekistan/-/Samarkand	<Eurasien>/<Asien>/<Zentralasien>/Sarten	1922
	22.9:52	Bruchstück aus Fayence (glasierte reliefartige Verzierung, mehrfarbig, Architekturteil?)	Asien/Zentralasien/Usbekistan/-/Samarkand	<Eurasien>/<Asien>/<Zentralasien>/Sarten	1922
	22.9:53	Bruchstück aus Fayence (glasierte	Asien/Zentralasien/Usbekistan/-	<Eurasien>/<Asien>/<Zen	1922

Please note that many designations in the list have been identified as faulty, outdated or as racist abuse since the inventories' original conception.

Bild	Inventarnummer	Objektbezeichnung	Herkunft	Ethnie	Eingangsdatum
		reliefartige Ornamentierung, Architekturteil?)	/Samarkand	tralasien>/Sarten	
	22.9:54	Hemd (nachtr. Postenliste: Türken)	Asien/Zentralasien/Usbekistan	<Eurasien>/<Asien>/<Zentralasien>/Sarten	1922
	22.9:55	Unterhose	Asien/Zentralasien/Usbekistan	<Eurasien>/<Asien>/<Zentralasien>/Sarten	1922
	22.9:56	Hose, Brokat	Asien/Zentralasien/Usbekistan	<Eurasien>/<Asien>/<Zentralasien>/Sarten	1922
	22.9:57	Weste	Asien/Zentralasien/Usbekistan	<Eurasien>/<Asien>/<Zentralasien>/Sarten	1922
	22.9:58	Rock oder Mantel, Seidenbrokat, kleinteiliges Muster	Asien/Zentralasien/Usbekistan	<Eurasien>/<Asien>/<Zentralasien>/Sarten	1922
	22.9:59	Mantel, Brokat, bunt	Asien/Zentralasien/Usbekistan	<Eurasien>/<Asien>/<Zentralasien>/Sarten	1922
	22.9:60	Mantel, Brokat, grün	Asien/Zentralasien/Usbekistan	<Eurasien>/<Asien>/<Zentralasien>/Sarten	1922
	22.9:61	Mantel, rot, Samt, m. Gold- u. Silberstickerei	Asien/Zentralasien/Usbekistan	<Eurasien>/<Asien>/<Zentralasien>/Sarten	1922
	22.9:62	Mantel, Brokat, rot mit Gold, Strickborte, vergl. :63	Asien/Zentralasien/Usbekistan	<Eurasien>/<Asien>/<Zentralasien>/Sarten	1922
	22.9:63	Mantel für Kinder, Seidenbrokat, rot mit Gold, Strickborte, Innenfutter Blumenmuster; vergl. :62	Asien/Zentralasien/Usbekistan	<Eurasien>/<Asien>/<Zentralasien>/Sarten	1922
	22.9:64	Mantel, Seide, bunt, ungefüttert	Asien/Zentralasien/Usbekistan	<Eurasien>/<Asien>/<Zentralasien>/Sarten	1922
	22.9:65	Mantel, Seide, bunt, gefüttert, Ikat, Stickborte, gestreiftes Futter	Asien/Zentralasien/Usbekistan	<Eurasien>/<Asien>/<Zentralasien>/Sarten	1922
	22.9:66	Mantel, bunt	Asien/Zentralasien/Usbekistan	<Eurasien>/<Asien>/<Zentralasien>/Sarten	1922
	22.9:67	Mantel, bunt, rot mit grün-gelbem Muster	Asien/Zentralasien/Usbekistan	<Eurasien>/<Asien>/<Zentralasien>/Sarten	1922
	22.9:68	Übermantel, Seide, grün	Asien/Zentralasien/Usbekistan	<Eurasien>/<Asien>/<Zentralasien>/Sarten	1922
	22.9:69	Rock, Seide, violett-bunt, mit Taschen; Stickereimotiv (Blatt) auf Brusthöhe, Zierband Saum, Goldfaden	Asien/Zentralasien/Usbekistan	<Eurasien>/<Asien>/<Zentralasien>/Sarten	1922
	22.9:70	Übermantel zu :69, Seide, weiß	Asien/Zentralasien/Usbekistan	<Eurasien>/<Asien>/<Zentralasien>/Sarten	1922

Please note that many designations in this list have been identified as faulty, outdated or as racist abuse since the inventories' original conception.

Bild	Inventarnummer	Objektbezeichnung	Herkunft	Ethnie	Eingangsdatum
	22.9:71	Mütze	Asien/Zentralasien/Usbekistan	<Eurasien>/<Asien>/<Zentralasien>/Sarten	1922
	22.9:72	Mütze	Asien/Zentralasien/Usbekistan	<Eurasien>/<Asien>/<Zentralasien>/Sarten	1922
	22.9:73	Mütze	Asien/Zentralasien/Usbekistan	<Eurasien>/<Asien>/<Zentralasien>/Sarten	1922
	22.9:74	Mütze	Asien/Zentralasien/Usbekistan	<Eurasien>/<Asien>/<Zentralasien>/Sarten	1922
	22.9:75	Mütze	Asien/Zentralasien/Usbekistan	<Eurasien>/<Asien>/<Zentralasien>/Sarten	1922
	22.9:76	Mütze	Asien/Zentralasien/Usbekistan	<Eurasien>/<Asien>/<Zentralasien>/Sarten	1922
	22.9:77	Mütze	Asien/Zentralasien/Usbekistan	<Eurasien>/<Asien>/<Zentralasien>/Sarten	1922
	22.9:78	Mütze, Brokat, reich bestickt	Asien/Zentralasien/Usbekistan	<Eurasien>/<Asien>/<Zentralasien>/Sarten	1922
	22.9:79	Mütze	Asien/Zentralasien/Usbekistan	<Eurasien>/<Asien>/<Zentralasien>/Sarten	1922
	22.9:80	Mütze	Asien/Zentralasien/Usbekistan	<Eurasien>/<Asien>/<Zentralasien>/Sarten	1922
	22.9:81	Mütze; grob bestickt	Asien/Zentralasien/Usbekistan	<Eurasien>/<Asien>/<Zentralasien>/Sarten	1922
	22.9:82	Mütze, naturweiß, gehäkelt	Asien/Zentralasien/Usbekistan	<Eurasien>/<Asien>/<Zentralasien>/Sarten	1922
	22.9:83	Mütze aus Stroh	Asien/Zentralasien/Usbekistan	<Eurasien>/<Asien>/<Zentralasien>/Sarten	1922
	22.9:84	Mütze aus Leder, gehört zu vorstehender Nr.	Asien/Zentralasien/Usbekistan	<Eurasien>/<Asien>/<Zentralasien>/Sarten	1922
	22.9:85	Gebetsmütze	Asien/Zentralasien/Usbekistan	<Eurasien>/<Asien>/<Zentralasien>/Sarten	1922
	22.9:86	Mütze mit Pelz	Asien/Zentralasien/Usbekistan	<Eurasien>/<Asien>/<Zentralasien>/Sarten	1922
	22.9:87	Mütze, spitz, m. Pelz	Asien/Zentralasien/Usbekistan	<Eurasien>/<Asien>/<Zentralasien>/Sarten	1922

Please note that many designations in this list have been identified as faulty, outdated or as racist abuse since the inventories' original conception.

Bild	Inventarnummer	Objektbezeichnung	Herkunft	Ethnie	Eingangsdatum
					
	22.9:88	Mütze, spitz, m. Pelz	Asien/Zentralasien/Usbekistan	<Eurasien>/<Asien>/<Zentralasien>/Sarten	1922
	22.9:89	Mütze, spitz, mit Pelz; rot, bestickt	Asien/Zentralasien/Usbekistan	<Eurasien>/<Asien>/<Zentralasien>/Sarten	1922
	22.9:90	Frauenkappe; golddurchwirkter Brokat, Rückseite Ikat, mit gestickten Bändern versäumt	Asien/Zentralasien/Usbekistan	<Eurasien>/<Asien>/<Zentralasien>/Sarten	1922
	22.9:91	Frauenkappe; Samt, mehrfarbig (Färbetechnik?)	Asien/Zentralasien/Usbekistan	<Eurasien>/<Asien>/<Zentralasien>/Sarten	1922
	22.9:92	großer Gesichtsschleier, schwarz	Asien/Zentralasien/Usbekistan	<Eurasien>/<Asien>/<Zentralasien>/Sarten	1922
	22.9:93	Gesichtsschleier, schwarz	Asien/Zentralasien/Usbekistan	<Eurasien>/<Asien>/<Zentralasien>/Sarten	1922
	22.9:94	Gürtel, bunt, Brokat; mit kleinen Symbolen	Asien/Zentralasien/Usbekistan	<Eurasien>/<Asien>/<Zentralasien>/Sarten	1922
	22.9:95	Gürtel, bunt, Brokat; verziert mit eingewebten Motiven (Anker, Blumen?)	Asien/Zentralasien/Usbekistan	<Eurasien>/<Asien>/<Zentralasien>/Sarten	1922
	22.9:96	Gürtel, Brokat, Silber mit Gold	Asien/Zentralasien/Usbekistan	<Eurasien>/<Asien>/<Zentralasien>/Sarten	1922
	22.9:97	Gürtel m. Silberschloß	Asien/Zentralasien/Usbekistan	<Eurasien>/<Asien>/<Zentralasien>/Sarten	1922
	22.9:98	Gürtel m. Türkis-Cloisonné	Asien/Zentralasien/Usbekistan	<Eurasien>/<Asien>/<Zentralasien>/Sarten	1922
	22.9:99	1 Paar lange Frauenstiefel, Brokat	Asien/Zentralasien/Usbekistan	<Eurasien>/<Asien>/<Zentralasien>/Sarten	1922
	22.9:100	1 Paar lange Frauenstiefel, Leder, m. Überschuh	Asien/Zentralasien/Usbekistan	<Eurasien>/<Asien>/<Zentralasien>/Sarten	1922
	22.9:101	1 Paar Reiterstiefel aus rot. Leder (Turkistan)	Asien/Zentralasien/Usbekistan	<Eurasien>/<Asien>/<Zentralasien>/Sarten	1922
	22.9:102	Paar Schuhe, Brokat, benagelte Sohlen;	Asien/Zentralasien/Usbekistan	<Eurasien>/<Asien>/<Zen	1922

Please note that many designations in this list have been identified as faulty, outdated or as racist abuse since the inventories' original conception.

Bild	Inventarnummer	Objektbezeichnung	Herkunft	Ethnie	Eingangsdatum
		bestickt mit Metallfaden, Absätze		tralasien>/Sarten	
	22.9:103	Decke m. Seidenstickerei	Asien/Zentralasien/Usbekistan	<Eurasien>/<Asien>/<Zentralasien>/Sarten	1922
	22.9:104	Sattelunterlegdecke, Samt, violett	Asien/Zentralasien/Usbekistan	<Eurasien>/<Asien>/<Zentralasien>/Sarten	1922
	22.9:105	Pferde-Kopfgeschirr m. Türkis-Cloisonné; Halsschmuck ?,	Asien/Zentralasien/Usbekistan	<Eurasien>/<Asien>/<Zentralasien>/Sarten	1922
	22.9:106	Messer m. Scheide	Asien/Zentralasien/Usbekistan	<Eurasien>/<Asien>/<Zentralasien>/Sarten	1922
	22.9:107	kl. geflocht. Strohteller	Afrika/Nordafrika/Sudan/Kordofan		1922
	22.9:108	Büchse aus Kürbis; beschnitzt, mit Fransenverschluß, Inhalt?	Asien/Zentralasien/Usbekistan	<Eurasien>/<Asien>/<Zentralasien>/Sarten	1922
	22.9:109	Büchse aus Kürbis; beschnitzt, Troddelverschluß, Inhalt?	Asien/Zentralasien/Usbekistan	<Eurasien>/<Asien>/<Zentralasien>/Sarten	1922
	22.9:110	Lederbehälter mit 2 chinesischen Porzellanschalen	Asien/Zentralasien/Usbekistan/-/Buchara	<Eurasien>/<Asien>/<Zentralasien>/Sarten	1922
	22.9:111	Vogelkäfig m. Lockvogel	Asien/Zentralasien/Usbekistan/-/Buchara	<Eurasien>/<Asien>/<Zentralasien>/Sarten	1922
	22.9:112	Vogelkäfig m. Lockvogel	Asien/Zentralasien/Usbekistan/-/Buchara	<Eurasien>/<Asien>/<Zentralasien>/Sarten	1922
	22.9:113	Wassersack	Asien/Zentralasien/Usbekistan/-/Buchara	<Eurasien>/<Asien>/<Zentralasien>/Sarten	1922
	22.9:114	Beutel aus Leder, bestickt	Asien/Zentralasien/Usbekistan/-/Buchara	<Eurasien>/<Asien>/<Zentralasien>/Sarten	1922
	22.9:115	1 Paar Pantoffeln	Asien/Zentralasien/Usbekistan/-/Buchara	<Eurasien>/<Asien>/<Zentralasien>/Sarten	1922
	22.9:116	Ledergefäß für Wasser (ursprünglich Tasche aus Leder)	Asien/Zentralasien/Usbekistan/-/Buchara	<Eurasien>/<Asien>/<Zentralasien>/Sarten	1922
	22.9:117	Wandbehang, blau	Asien/Zentralasien	<Eurasien>/<Asien>/<Zentralasien>/Kirgisen	1922
	22.9:118	Wandbehang, Seide, grün	Asien/Zentralasien	<Eurasien>/<Asien>/<Zentralasien>/Kirgisen	1922
	22.9:119	Wandbehang, Seide, rotbraun	Asien/Zentralasien	<Eurasien>/<Asien>/<Zentralasien>/Kirgisen	1922
	22.9:120	Wandbehang, weiß, gefüttert; Susane?	Asien/Zentralasien	<Eurasien>/<Asien>/<Zentralasien>/Kirgisen	1922
	22.9:121	Wandbehang, Seid,e dunkelblau-violett	Asien/Zentralasien	<Eurasien>/<Asien>/<Zentralasien>/Kirgisen	1922

Please note that many designations in this list have been identified as faulty, outdated or as racist abuse since the inventories' original conception.

Bild	Inventarnummer	Objektbezeichnung	Herkunft	Ethnie	Eingangsdatum
	22.9:122	Decke, weiß	Asien/Zentralasien	<Eurasien>/<Asien>/<Zentralasien>/Kirgisen	1922
	22.9:123	1 Paar Zopfgehänge, Silber	Asien/Zentralasien	<Eurasien>/<Asien>/<Zentralasien>/Kirgisen	1922
	22.9:124	1 Paar Zopfgehänge, Silber	Asien/Zentralasien	<Eurasien>/<Asien>/<Zentralasien>/Kirgisen	1922
	22.9:125	Zopfbehang, schwarz m. Glasperlen	Asien/Zentralasien	<Eurasien>/<Asien>/<Zentralasien>/Kirgisen	1922
	22.9:126	Teetopf, chinesisch, m. Silberbeschlag	Asien/Zentralasien	<Eurasien>/<Asien>/<Zentralasien>/Kirgisen	1922
	22.9:127	Kaffeetopf, chinesisch, m. Silberbeschlag	Asien/Zentralasien	<Eurasien>/<Asien>/<Zentralasien>/Kirgisen	1922
	22.9:128	Trinkschale, chinesisch, m. Silberfuß	Asien/Zentralasien	<Eurasien>/<Asien>/<Zentralasien>/Kirgisen	1922
	22.9:129	Paar Pantoffeln, Leder, mit Eisenabsätzen	Asien/Zentralasien	<Eurasien>/<Asien>/<Zentralasien>/Kirgisen	1922
	22.9:130	Spielzeug, Kamel aus Stoff	Asien/Zentralasien	<Eurasien>/<Asien>/<Zentralasien>/Kirgisen	1922
	22.9:131	Schmucktuch, lang, weiß, m. gelb. Seidenstickerei	Eurasien/Russische Föderation/-/Kasan	<Eurasien>/<Europa>/Tataren	1922
	22.9:132	Schmucktuch, lang, weiß, m. breit. rot. Streifen	Eurasien/Russische Föderation/-/Kasan	<Eurasien>/<Europa>/Tataren	1922
	22.9:133	Schmucktuch m. bunt. Seidenstickerei, lang, weiß	Eurasien/Russische Föderation/-/Kasan	<Eurasien>/<Europa>/Tataren	1922
	22.9:134	Schmucktuch m. bunt. Seidenstickerei, lang, weiß	Eurasien/Russische Föderation/-/Kasan	<Eurasien>/<Europa>/Tataren	1922
	22.9:135	Schmucktuch mit bunter Seidenstickerei, lang, weiß	Eurasien/Russische Föderation/-/Kasan	<Eurasien>/<Europa>/Tataren	1922
	22.9:136	Schmucktuch m. bunt. Seidenstickerei, lang, weiß	Eurasien/Russische Föderation/-/Kasan	<Eurasien>/<Europa>/Tataren	1922
	22.9:137	Schmucktuch m. bunt. Seidenstick.,lang,schmal,weiß	Eurasien/Russische Föderation/-/Kasan	<Eurasien>/<Europa>/Tataren	1922
	22.9:138	Schmucktuch m. bunt. Seidenstick.,lang,schmal,weiß	Eurasien/Russische Föderation/-/Kasan	<Eurasien>/<Europa>/Tataren	1922
	22.9:139	Schmucktuch m. bunt. Seidenstick.,lang,schmal,weiß	Eurasien/Russische Föderation/-/Kasan	<Eurasien>/<Europa>/Tataren	1922
	22.9:140	Decke, weiß, m. bunt. Seidenstickerei	Eurasien/Russische Föderation/-/Kasan	<Eurasien>/<Europa>/Tataren	1922
	22.9:141	Tuch, lang, weiß, m. gewebter Kante	Eurasien/Russische Föderation/-/Kasan	<Eurasien>/<Europa>/Tataren	1922

Please note that many designations in this list have been identified as faulty, outdated or as racist abuse since the inventories' original conception.

Bild	Inventarnummer	Objektbezeichnung	Herkunft	Ethnie	Eingangsdatum
	22.9:142	Wandbehang m. bunt. Seidenstickerei	Eurasien/Russische Föderation/-/Kasan	<Eurasien>/<Europa>/Tataren	1922
	22.9:143	Wandbehang, Seide, grün	Eurasien/Russische Föderation/-/Kasan	<Eurasien>/<Europa>/Tataren	1922
	22.9:144	Frauenkappe, Samt; bordeauxrot mit Goldfadenstickerei	Eurasien/Russische Föderation/-/Kasan	<Eurasien>/<Europa>/Tataren	1922
	22.9:145	Frauenkappe, Samt mit Goldstickerei	Eurasien/Russische Föderation/-/Kasan	<Eurasien>/<Europa>/Tataren	1922
	22.9:146	Männerkappe, Samt	Eurasien/Russische Föderation/-/Kasan	<Eurasien>/<Europa>/Tataren	1922
	22.9:147	Stirnband, Silber m. Türkisornamenten	Eurasien/Russische Föderation/-/Kasan	<Eurasien>/<Europa>/Tataren	1922
	22.9:148	Filigran-Armband, Silber (vergoldet)	Eurasien/Russische Föderation/-/Kasan	<Eurasien>/<Europa>/Tataren	1922
	22.9:149	Filigran-Armband, Silber (vergoldet)	Eurasien/Russische Föderation/-/Kasan	<Eurasien>/<Europa>/Tataren	1922
	22.9:150	Filigran-Anhänger, Silber (vergoldet)	Eurasien/Russische Föderation/-/Kasan	<Eurasien>/<Europa>/Tataren	1922
	22.9:151	Doppel-Anhänger, m. Steinen u. Münzen	Eurasien/Russische Föderation/-/Kasan	<Eurasien>/<Europa>/Tataren	1922
	22.9:152	Gürtelschlößchen, Filigran, Silber m. Steinen	Eurasien/Russische Föderation/-/Kasan	<Eurasien>/<Europa>/Tataren	1922
	22.9:153	Brustschmuck, Filigran, Silber (vergoldet)	Eurasien/Russische Föderation/-/Kasan	<Eurasien>/<Europa>/Tataren	1922
	22.9:154	Halskette, Karneol	Eurasien/Russische Föderation/-/Kasan	<Eurasien>/<Europa>/Tataren	1922
	22.9:155	Halskette, Korallen m. Anhänger,Silber (vergoldet)	Eurasien/Russische Föderation/-/Kasan	<Eurasien>/<Europa>/Tataren	1922
	22.9:156	Fingerring, Silber m. Türkisen	Eurasien/Russische Föderation/-/Kasan	<Eurasien>/<Europa>/Tataren	1922
	22.9:157	Kissen, Mittelstück aus bunt. Leder	Eurasien/Russische Föderation/-/Kasan	<Eurasien>/<Europa>/Tataren	1922
	22.9:158	1 Paar Frauenstiefel	Eurasien/Russische Föderation/-/Kasan	<Eurasien>/<Europa>/Tataren	1922
	22.9:159	Paar Kinderstiefel; Leder, bestickt	Eurasien/Russische Föderation/-/Kasan	<Eurasien>/<Europa>/Tataren	1922
	22.9:160	Peitsche	Eurasien/Russische Föderation/-/Kasan	<Eurasien>/<Europa>/Tataren	1922
	22.9:161	Peitsche	Eurasien/Russische Föderation/-/Kasan	<Eurasien>/<Europa>/Tataren	1922
	22.9:162	Reitpferdegeschirr (rot-blaues Leder) (8 Teile)	Eurasien/Russische Föderation/-/Kasan	<Eurasien>/<Europa>/Tataren	1922

Please note that many designations in this list have been identified as faulty, outdated or as racist abuse since the inventories' original conception.

Bild	Inventarnummer	Objektbezeichnung	Herkunft	Ethnie	Eingangsdatum
	22.9:162a	Sattel	Eurasien/Russische Föderation/-/Kasan	<Eurasien>/<Europa>/Tataren	1922
	22.9:162b	Sattelkissen	Eurasien/Russische Föderation/-/Kasan	<Eurasien>/<Europa>/Tataren	1922
	22.9:162c	Satteltasche	Eurasien/Russische Föderation/-/Kasan	<Eurasien>/<Europa>/Tataren	1922
	22.9:162d	Reitpferdegeschirr (rot-blaues Leder) (8 Teile)	Eurasien/Russische Föderation/-/Kasan	<Eurasien>/<Europa>/Tataren	1922
	22.9:162e	Längsgurt	Eurasien/Russische Föderation/-/Kasan	<Eurasien>/<Europa>/Tataren	1922
	22.9:162f	Steigbügel [evtl. Paar]	Eurasien/Russische Föderation/-/Kasan	<Eurasien>/<Europa>/Tataren	1922
	22.9:162g	Kopfgeschirr [evtl. m. Zügel; oder Steigbügel]	Eurasien/Russische Föderation/-/Kasan	<Eurasien>/<Europa>/Tataren	1922
	22.9:162h	Zügel [evtl. mit Kopfgeschirr; oder Sattelbock]	Eurasien/Russische Föderation/-/Kasan	<Eurasien>/<Europa>/Tataren	1922
	22.9:163	1 Paar Ohrgehänge, Silber (vergoldet)	Eurasien/Russische Föderation/-/Kasan	<Eurasien>/<Europa>/Tataren	1922
	22.9:164	Rock, blau , rote Armumschläge, 16 Patronenhülsen aus verziertem Metall	Eurasien/Russische Föderation/Kaukasus	<Eurasien>/Tscherkessen	1922
	22.9:165	Überrock, schwarz	Eurasien/Russische Föderation/Kaukasus	<Eurasien>/Tscherkessen	1922
	22.9:166	Umhang, schwarz, aus Fell, Halsausschnitt mit Seide? abgesetzt, Schnüre mit 2 Troddeln	Eurasien/Russische Föderation/Kaukasus	<Eurasien>/Tscherkessen	1922
	22.9:167	Ledergürtel m. Silberbeschlag	Eurasien/Russische Föderation/Kaukasus	<Eurasien>/Tscherkessen	1922
	22.9:168	Schwert m. Scheide, Silber	Eurasien/Russische Föderation/Kaukasus	<Eurasien>/Tscherkessen	1922
	22.9:169	Mütze	Eurasien/Russische Föderation/Kaukasus	<Eurasien>/Tscherkessen	1922
	22.9:170	Rock, grau, m. 8 Patronenhülsen	Eurasien/Kaukasus		1922
	22.9:171	1 Paar Schuhe [gesehen 1]	Eurasien/Kaukasus		1922
	22.9:172	Mütze	Eurasien/Kaukasus		1922
	22.9:173	Gürtel; schmal, mit Faden besticktes Leder, verzierte Metallschnalle	Eurasien/Kaukasus		1922
	22.9:174	1 Paar Socken	Eurasien/Kaukasus		1922

Please note that many designations in this list have been identified as faulty, outdated or as racist abuse since the inventories' original conception.

Bild	Inventarnummer	Objektbezeichnung	Herkunft	Ethnie	Eingangsdatum
	22.9:175	1 Paar Socken	Eurasien/Kaukasus		1922
	22.9:176	1 Paar Socken	Eurasien/Kaukasus		1922
	22.9:177	[Gürtel, breit, mit] Ledertasche; verziert	Eurasien/Kaukasus	<Eurasien>/Türken	1922
	22.9:178	Ledertasche (nachtr.: Türken)	Eurasien/Kaukasus	<Eurasien>/Türken	1922
	22.9:179	Ledertasche (nachtr.: Türken)	Eurasien/Kaukasus	<Eurasien>/Türken	1922
	22.9:180	Baschlik	Eurasien/Kaukasus	<Eurasien>/Türken	1922
	22.9:181	Knute mit Stiel, aus Silber [Reitpeitsche]	Eurasien/Kaukasus		1922
	22.9:182	Knute aus Leder	Eurasien/Kaukasus		1922
	22.9:183	Messer mit Scheide	Eurasien/Kaukasus		1922
	22.9:184	Pulverflasche (PL: Trinkgefäß) m. Silberbeschlag	Eurasien/Kaukasus		1922
	22.9:185	Tamburin (PL nachtr.: "Schellentrommel")	Eurasien/Kaukasus		1922
	22.9:186	Saiteninstrument m. Bogen (PL nach.: Stachelgeige)	Eurasien/Kaukasus		1922
	22.9:187	Saiteninstrument m. Bogen (Stachelgeige)	Eurasien/Kaukasus		1922
	22.9:188	Tongefäß	Eurasien/Kaukasus		1922
	22.9:189	Tongefäß	Eurasien/Kaukasus		1922
	22.9:190	Pistole	Eurasien/Kaukasus		1922
	22.9:191	Muttergottes-Figürchen aus Brotteig	Europa/Schweiz		1922
	22.9:192	Muttergottes-Figürchen aus Brotteig	Europa/Schweiz		1922
	22.9:193	Muttergottes-Figürchen aus Brotteig	Europa/Schweiz		1922

Please note that many designations in this list have been identified as faulty, outdated or as racist abuse since the inventories' original conception.

Bild	Inventarnummer	Objektbezeichnung	Herkunft	Ethnie	Eingangsdatum
	22.9:194	Muttergottes-Figürchen aus Brotteig	Europa/Schweiz		1922
	22.9:195	Muttergottes-Figürchen aus Brotteig	Europa/Schweiz		1922
	22.9:196	geweihtes Brot	Europa/Schweiz		1922
	22.9:197	Muttergottesbild, Silber (vergoldet)	Eurasien	<Eurasien>/Russen	1922
	22.9:198	Fläschchen Öl (nachtr.: "Russ")	Eurasien/Kaukasus	<Eurasien>/Russen	1922
	22.9:199	Räuchergefäß aus Messing	Eurasien/Europa / Vorderasien	<Eurasien>/Türken	1922
	22.9:200	Pfeife, Tschibuk, mit Bommel aus Faden verziert (blau, beige), blau-violette verziert	Eurasien/Europa / Vorderasien	<Eurasien>/Türken	1922
	22.9:201 dop 1	Tongefäß m. 2 Henkeln	Eurasien/Europa / Vorderasien	<Eurasien>/Türken	1922
	22.9:202	Probe Harz zum Räuchern	Eurasien/Europa / Vorderasien	<Eurasien>/Türken	1922
	22.9:203	Wiegenmodell	Eurasien/Europa / Vorderasien	<Eurasien>/Türken	1922
	22.9:204	Rosenkranz aus dunkelbraunen Holzperlen	Eurasien/Europa / Vorderasien	<Eurasien>/Türken	1922
	22.9:205	Messer m. Scheide	Eurasien/Europa / Vorderasien	<Eurasien>/Türken	1922
	22.9:206	Messer mit Scheide	Eurasien/Europa / Vorderasien	<Eurasien>/Türken	1922
	22.9:207	Kette, Amuletthände, dunkelblau (Handelsartikel)	Eurasien/Europa / Vorderasien	<Eurasien>/Türken	1922
	22.9:208	Kette, Amuletthände (Handelsartikel)	Eurasien/Europa / Vorderasien	<Eurasien>/Türken	1922
	22.9:209	Kette, Amuletthände (Handelsartikel)	Eurasien/Europa / Vorderasien	<Eurasien>/Türken	1922
	22.9:210	Tabaksbeutel?, gehäkelt [gesehen: 2 Beutel mit dieser Inv.Nr.]	Eurasien/Europa / Vorderasien	<Eurasien>/Türken	1922
	22.9:211	Hose, blaue Seide mit Goldstickerei (für Mädchen)	Eurasien/Europa / Vorderasien	<Eurasien>/Türken	1922
	22.9:212	Gürtel, bunte Seide (für Mädchen)	Eurasien/Europa / Vorderasien	<Eurasien>/Türken	1922

Please note that many designations in this list have been identified as faulty, outdated or as racist abuse since the inventories' original conception.

Bild	Inventarnummer	Objektbezeichnung	Herkunft	Ethnie	Eingangsdatum
	22.9:213	Mütze, olivgrün, m. Goldstickerei	Eurasien/Europa / Vorderasien	<Eurasien>/Türken	1922
	22.9:214	Decke, Leinen m. Seidenstickerei in geomeormen (Blau- und Grüntönen)	Eurasien/Europa / Vorderasien	<Eurasien>/Türken	1922
	22.9:215	Schmucktuch, lang, weiß, m. Seidenstickerei	Eurasien/Europa / Vorderasien	<Eurasien>/Türken	1922
	22.9:216	Schmucktuch, lang, weiß, mit Seidenstickerei	Eurasien/Europa / Vorderasien	<Eurasien>/Türken	1922
	22.9:217	Schmucktuch, lang, weiß, mit Seidenstickerei	Eurasien/Europa / Vorderasien	<Eurasien>/Türken	1922
	22.9:218	Schmucktuch, lang, weiß, mit bestickter Kante, Hühnermotiv	Eurasien/Europa / Vorderasien	<Eurasien>/Türken	1922
	22.9:219	Kopftuch für Frauen, Gaze, bedruckt	Eurasien/Europa / Vorderasien	<Eurasien>/Türken	1922
	22.9:220	Kopftuch für Frauen, Gaze, bedruckt, unfertig	Eurasien/Europa / Vorderasien	<Eurasien>/Türken	1922
	22.9:221	Kopftuch für Frauen, Gaze, bedruckt (Blumenmuster), unfertig	Eurasien/Europa / Vorderasien	<Eurasien>/Türken	1922
	22.9:222	Kopftuch für Frauen, Gaze, bedruckt, unfertig	Eurasien/Europa / Vorderasien	<Eurasien>/Türken	1922
	22.9:223	Kopftuch für Frauen, Gaze, bedruckt, unfertig; schwarz mit floralem Muster	Eurasien/Europa / Vorderasien	<Eurasien>/Türken	1922
	22.9:224	Rock, geschlossen, bestickt (nachtr.: photo)	Asien/Vorderasien/Syrien		1922
	22.9:225	Jacke, rot, m. Stickerei (nachtr.: z. Frauenanzug)	Asien/Vorderasien/Syrien		1922
	22.9:226	Turban (auf Fez) (nachtr.: photo)	Asien/Vorderasien/Syrien		1922
	22.9:227	Rock, geschlossen, bestickt (nachtr:: = Hemd)	Asien/Vorderasien/Syrien		1922
	22.9:228	Mütze m. Metallbeschlag	Asien/Vorderasien/Syrien		1922
	22.9:229	Kinderkleid, violett, Kragen und Halsausschnitt bestickt, geschlossen; Batikmuster	Asien/Vorderasien/Syrien		1922
	22.9:230	Rock, offen, gewebt, bunte Muster	Asien/Vorderasien/Syrien		1922
	22.9:231	Rock [Kindergewand], offen; mehrfarbig, gewebt, aus 4 Stücken grob zusammengesetzt	Asien/Vorderasien/Syrien		1922
	22.9:232	Fez	Asien/Vorderasien/Syrien		1922
	22.9:233	Kissenplatte; fein gewebt, Grundfarbe beige, farbige Webverzierung	Asien/Vorderasien/Syrien		1922

Please note that many designations in this list have been identified as faulty, outdated or as racist abuse since the inventories' original conception.

Bild	Inventarnummer	Objektbezeichnung	Herkunft	Ethnie	Eingangsdatum
	22.9:234	Spielzeug, Dreschschlitten m. Ochsengespann	Asien/Vorderasien/Syrien		1922
	22.9:235	Spielzeug, Dreschschlitten	Asien/Vorderasien/Syrien		1922
	22.9:236	Spielzeug, Pflug	Asien/Vorderasien/Syrien		1922
	22.9:237	Spielzeug, Pflug	Asien/Vorderasien/Syrien		1922
	22.9:238	Spielzeug, Heugabeln ?	Asien/Vorderasien/Syrien		1922
	22.9:239	Spielzeug, Heugabeln ? [gesehen: fünfzackige Holzgabel, offene Form]	Asien/Vorderasien/Syrien		1922
	22.9:240	Spielzeug, Ochsenjoch	Asien/Vorderasien/Syrien		1922
	22.9:241	Spielzeug, ? (ähnlich einem Schneeschieber)	Asien/Vorderasien/Syrien		1922
	22.9:242	Koranständer	Afrika/Nordafrika/Ägypten		1922
	22.9:243	Laterne aus Messing (Bezug fehlt)	Afrika/Nordafrika/Ägypten		1922
	22.9:244	Schale m. Deckel, Messing mit Gravur/Verzierung	Afrika/Nordafrika/Ägypten		1922
	22.9:245	Gefäß m. 2 Henkeln, Kupfer	Afrika/Nordafrika/Ägypten		1922
	22.9:246	kl. Panflöte	Afrika/Nordafrika/Ägypten		1922
	22.9:247	Tamburin	Afrika/Nordafrika/Ägypten		1922
	22.9:248	Musikinstrument aus Rohr (19 Röhren; unvollständig/beschädigt, 14 Röhren)	Afrika/Nordafrika/Ägypten		1922
	22.9:249	Doppelflöte	Afrika/Nordafrika/Ägypten		1922
	22.9:250	Wasserkühlgefäß ausTon	Afrika/Nordafrika/Ägypten		1922
	22.9:251	Trinkbecher aus rotem Ton	Afrika/Nordafrika/Ägypten		1922
	22.9:252	Trinkbecher aus rotem Ton	Afrika/Nordafrika/Ägypten		1922
	22.9:253	Kratzer aus Ton zum Abkratzen von Schlamm	Afrika/Nordafrika/Ägypten		1922
	22.9:254	Kratzer aus Ton zum Abkratzen v. Schlamm	Afrika/Nordafrika/Ägypten		1922

Please note that many designations in this list have been identified as faulty, outdated or as racist abuse since the inventories' original conception.

Bild	Inventarnummer	Objektbezeichnung	Herkunft	Ethnie	Eingangsdatum
	22.9:255	kl. Glasflasche m. Medizin	Afrika/Nordafrika/Ägypten		1922
	22.9:256	Kinderspielzeug, Maus aus Stein und Holz	Afrika/Nordafrika/Ägypten		1922
	22.9:257	Bündel Glasperlen = 39 Strähnen	Afrika/Nordafrika/Ägypten		1922
	22.9:258	Turban (auf Fez)	Afrika/Nordafrika/Ägypten		1922
	22.9:259	Turbanring (Einlage)	Afrika/Nordafrika/Ägypten		1922
	22.9:260	Turbanbinde	Afrika/Nordafrika/Ägypten		1922
	22.9:261	Turbanbinde	Afrika/Nordafrika/Ägypten		1922
	22.9:262	Hosenbinde (nachtr.: Sprangarbeit)	Afrika/Nordafrika/Ägypten		1922
	22.9:263	Hosenbinde	Afrika/Nordafrika/Ägypten		1922
	22.9:264	Gürtel, dreiteilig, Seide; Karomuster	Afrika/Nordafrika/Ägypten		1922
	22.9:265	gewebter Gürtel m. Messer	Afrika/Nordafrika/Ägypten		1922
	22.9:266	geflochtene Naturfaser/ Schleuder	Afrika/Nordafrika/Ägypten		1922
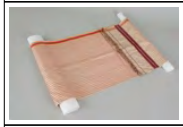	22.9:267	Schmucktuch, lang, Seide	Afrika/Nordafrika/Ägypten		1922
	22.9:268	Stoffprobe	Afrika/Nordafrika/Ägypten		1922
	22.9:269	Stoffprobe	Afrika/Nordafrika/Ägypten		1922
	22.9:270	Sattel ohne Steigbügel, Stoffbezug und Troddeln	Afrika/Nordafrika/Ägypten		1922
	22.9:271	kl. Ledertasche, bestickt und mit Metall verziert	Afrika/Nordafrika/Ägypten		1922

Please note that many designations in this list have been identified as faulty, outdated or as racist abuse since the inventories' original conception.

Bild	Inventarnummer	Objektbezeichnung	Herkunft	Ethnie	Eingangsdatum
					
	22.9:272	Ledertasche	Afrika/Nordafrika/Ägypten		1922
	22.9:273	Männerrock (Nubien?) (nachtr.: Madistengewand)	Afrika/Nordafrika/Ägypten		1922
	22.9:274	gefl. Korbschale	Afrika/Nordafrika/Ägypten		1922
	22.9:275	gefl. Korbschale	Afrika/Nordafrika/Ägypten		1922
	22.9:276	Kopftuch gehört zu Frauenanzug Syrien [gesehen: großes schweres Tuch]	Asien/Vorderasien/Syrien		1922
	22.9:277	Fez m. seidenem Nackentuch u. Binde	Afrika/Nordafrika/Marokko		1922
	22.9:278	Nackentuch, Seide	Afrika/Nordafrika/Marokko		1922
	22.9:279	Nackentuch, Seide	Afrika/Nordafrika/Marokko		1922
	22.9:280	Nackentuch, Seide	Afrika/Nordafrika/Marokko		1922
	22.9:281	Schmucktuch, weiß, Seide, bestickt	Afrika/Nordafrika/Marokko		1922
	22.9:282	Schmucktuch, weiß, Seide, bestickt	Afrika/Nordafrika/Marokko		1922
	22.9:283	Schmucktuch, weiß, Seide, bestickt	Afrika/Nordafrika/Marokko		1922
	22.9:284	Überrock; Wolle, dunkelbraun und naturfarben mit roter Kordel	Afrika/Nordafrika/Marokko		1922
	22.9:285	Gürtel	Afrika/Nordafrika/Marokko		1922
	22.9:286	Gürtel	Afrika/Nordafrika/Marokko		1922
	22.9:287	Gürtel	Afrika/Nordafrika/Marokko		1922
	22.9:288	Fez	Afrika/Nordafrika/Marokko		1922
	22.9:289	Satteltasche; gewebt	Eurasien/Kaukasus		1922
	22.9:290	Satteltasche	Afrika/Nordafrika/Ägypten		1922
	22.9:291	Satteltasche	Eurasien/Kaukasus		1922
	22.9:292	Satteltasche	Eurasien/Kaukasus		1922
	22.9:293	Satteltasche	Asien/Zentralasien/-/Turkestan		1922
	22.9:294	Körbchen m. Deckel	Afrika/Nordwestafrika		1922

Please note that many designations in this list have been identified as faulty, outdated or as racist abuse since the inventories' original conception.

Bild	Inventarnummer	Objektbezeichnung	Herkunft	Ethnie	Eingangsdatum
	22.9:295	Eselkopfgeschirr m. Scheuklappen u. Beißkorb	Afrika/Nordwestafrika		1922
	22.9:296	Bauchgurt	Afrika/Nordwestafrika		1922
	22.9:297	Reiittier-Geschirrteil, blau m. Muschelbesatz	Afrika/Nordwestafrika		1922
	22.9:298	Reiittier-Geschirrteil, blau m. Muschelbesatz	Afrika/Nordwestafrika		1922
	22.9:299	Reittier-Geschirrt. f. Kopf, rot, m. Muschelbesatz	Afrika/Nordwestafrika		1922
	22.9:300	Reittier-Geschirrt. f. Kopf, rot, m. Muschelbesatz (Kaurimuscheln, Glasperlen und mehrfarbige Bommeln)	Afrika/Nordwestafrika		1922
	22.9:301	Reittier-Geschirrteil, Bruststück	Afrika/Nordwestafrika		1922
	22.9:302	Halsgehänge für Tiere m. 3 Glocken	Afrika/Nordwestafrika		1922
	22.9:303	Kamel-Kopfgeschirr	Afrika/Nordwestafrika		1922
	22.9:304	1 Paar Steigbügel, Silber, tauschiert	Afrika/Nordwestafrika		1922
	22.9:305	Messer m. Messingscheide	Afrika/Nordwestafrika		1922
	22.9:306	Halskette m. Glas-, Karneol- u. Bernsteinperlen	Afrika/Nordwestafrika		1922
	22.9:307	Anhänger aus gefl. Leder m. Muscheln (Perlen, Perlmutt und Kauri-Muscheln)	Afrika/Nordwestafrika		1922
	22.9:308	Halskette m. Amulettkapseln, Silber	Afrika/Nordwestafrika		1922
	22.9:309	Kopf- oder Halsschmuck, Silber	Afrika/Nordwestafrika		1922
	22.9:310	1 Paar Gewandnadeln, Silber, verziert	Afrika/Nordwestafrika		1922
	22.9:311	Amulettkapsel, Silber	Afrika/Nordwestafrika		1922

Please note that many designations in this list have been identified as faulty, outdated or as racist abuse since the inventories' original conception.

Bild	Inventarnummer	Objektbezeichnung	Herkunft	Ethnie	Eingangsdatum
	22.9:312	Amulettdose, Silber m. Buch	Afrika/Nordwestafrika		1922
	22.9:313	Amulettdose, silbervergoldet, m. Buch	Afrika/Nordwestafrika		1922
	22.9:314	1 Paar Ohrringe, Zinn	Afrika/Nordwestafrika		1922
	22.9:315	1 Paar Armringe, Weißmetall	Afrika/Nordwestafrika		1922
	22.9:316	1 Paar Armringe, massiv Silber?	Afrika/Nordwestafrika		1922
	22.9:317	1 Paar Armringe, Silber, m. Schraubscharnier	Afrika/Nordwestafrika		1922
	22.9:318	Armband, breit, Silber	Afrika/Nordwestafrika		1922
	22.9:319	kl. Anhänger, Silber?	Afrika/Nordwestafrika		1922
	22.9:320	kl. Anhänger, Silber? [Echse?]	Afrika/Nordwestafrika		1922
	22.9:321	kl. Anhänger, Silber?	Afrika/Nordwestafrika		1922
	22.9:322	kl. Anhänger, Silber	Afrika/Nordwestafrika		1922
	22.9:323	kl. Anhänger, Silber?	Afrika/Nordwestafrika		1922
	22.9:324	kl. Anhänger, Silber	Afrika/Nordwestafrika		1922
	22.9:325	würfelförmiger Knopf?, Silber	Afrika/Nordwestafrika		1922
	22.9:326	Amulett m. Leder	Afrika/Nordwestafrika		1922
	22.9:327	Amulett m. Leder	Afrika/Nordwestafrika		1922
	22.9:328	1 Paar Lederpantoffeln, m. Gold u. Silberstickerei	Afrika/Nordafrika/Tunesien/-/Tunis		1922
	22.9:329	Hose, braun; Stoffeinsätze rot, blau und geblümt, am Beinsaum je 1 Riemen (Kinderhose?)	Eurasien/Europa / Vorderasien	<Eurasien>/Türken	1922
	22.9:330	Gürtel, bunt mit Fransen	Eurasien/Europa / Vorderasien	<Eurasien>/Türken	1922
	22.9:331	Jacke	Europa/Spanien		1922
	22.9:332	Weste	Europa/Spanien		1922
	22.9:333	Hose	Europa/Spanien		1922
	22.9:334	1 Paar Ledergamaschen	Europa/Spanien		1922
	22.9:335	Mantel, m. Stickerei	Europa/Spanien		1922
	22.9:336	Hut	Europa/Spanien		1922
	22.9:337	Umhang (nachtr.: ?)	Europa/Spanien		1922
	22.9:338	Banderillo	Europa/Spanien		1922
	22.9:339	Banderillo	Europa/Spanien		1922

Please note that many designations in this list have been identified as faulty, outdated or as racist abuse since the inventories' original conception.

Bild	Inventarnummer	Objektbezeichnung	Herkunft	Ethnie	Eingangsdatum
					
	22.9:340	Nacken-Stoßpfeil, guerrita	Europa/Spanien		1922
	22.9:341	Fächer, Stoff	Europa/Spanien		1922
	22.9:342	Mantilla, Seide	Europa/Spanien		1922
	22.9:343	Pulverflasche, Leder	Europa/Spanien		1922
	22.9:344	Palmwedel, geflochten	Europa/Spanien		1922
	22.9:345	Palmwedel, geflochten	Europa/Spanien		1922
	22.9:346	Taschenmesser mit 2 Klingen und 1 Säge	Europa/Spanien/Kastilien-La Mancha/Toledo/Toledo		1922
	22.9:347	Wandkachel	Europa/Spanien/Kastilien-La Mancha/Toledo/Toledo		1922
	22.9:348	Steingutkanne m. Deckel	Europa/Italien		1922
	22.9:349	Steingutbecher m. Deckel	Europa/Italien		1922
	22.9:350	Weinflasche, Majolika, m. Inhalt	Europa/Italien/-/Florenz		1922
	22.9:351	Kruke, Majolika, m. Inhalt	Europa/Italien/-/Florenz		1922
	22.9:352	gewebte Decke	Europa/Italien		1922
	22.9:353	Faltenrock	Europa/Griechenland		1922
	22.9:354	1 Paar Sandalen aus Leder	unklar/Nordafrika oder Europa/Ägypten oder Mazedonien		1922
	22.9:355	Armring aus Glas (Blau)	Afrika/Nordafrika/Ägypten		1922
	22.9:356	Armring aus Glas, dunkelblau	Afrika/Nordafrika/Ägypten		1922
	22.9:357	Armring aus Glas, gelb	Afrika/Nordafrika/Ägypten		1922
	22.9:358	Armring aus Glas, blau	Afrika/Nordafrika/Ägypten		1922
	22.9:359	Armring aus Glas, dunkelgrün	Afrika/Nordafrika/Ägypten		1922
	22.9:360	Armring aus Glas hellblau	Afrika/Nordafrika/Ägypten		1922
	22.9:361	Armring aus Glas, braun u. glitzernd	Afrika/Nordafrika/Ägypten		1922
	22.9:362	Armring aus Glas gelb	Afrika/Nordafrika/Ägypten		1922
	22.9:363	Armring aus Glas gelb	Afrika/Nordafrika/Ägypten		1922
	22.9:364	Armring aus Glas rot	Afrika/Nordafrika/Ägypten		1922
	22.9:365	Armring aus Glas, blau	Afrika/Nordafrika/Ägypten		1922
	22.9:366	Armring aus Glas, hellblau	Afrika/Nordafrika/Ägypten		1922

Please note that many designations in this list have been identified as faulty, outdated or as racist abuse since the inventories' original conception.

Bild	Inventarnummer	Objektbezeichnung	Herkunft	Ethnie	Eingangsdatum
	22.9:367	Armring aus Glas	Afrika/Nordafrika/Ägypten		1922
	22.9:368	Armring aus Glas	Eurasien	--/Araber	1922
	22.9:369	Melkschemel (PL urspr.: Beutel a. Leder, bestickt)	Europa/Schweiz		1922
	22.9:370	Gürtel	Europa/Schweiz		1922
	22.9:371	Umhängetasche aus Leder	Europa/Schweiz		1922
	22.9:372	[gesehen: Lederband mit Metallanhängern, beigefügter Zettel: "Die Uhr befindet sich am Tafelaufsatz des Spiegelp...?"] Uhr m. Kette	Europa/Schweiz		1922
	22.9:373	Kindertragmantel, nachtr.: 2 Teile	Europa/Deutschland		1922
	22.9:374	Menora; siebenarmiger Leuchter aus Silber; verziert, Blattornamente, 19. Jh.	Europa/Deutschland	--/Judentum	1922
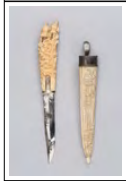	22.9:375	Messer m. Scheide (Walzahn)	Europa/Schweden		1922
	22.9:376	Segelboot (Modell?)	Europa/Schweden		1922
	22.9:377	Messer m. Scheide	Europa	<Eurasien>/<Europa>/Samen	1922
	22.9:378	Nähring mit Sehne	Europa	<Eurasien>/<Europa>/Samen	1922
	22.9:379	Löffel aus Knochen	Europa	<Eurasien>/<Europa>/Samen	1922
	22.9:380	1 Paar Schuhbänder	Eurasien		1922
	22.9:381	Kindermantel mit Kapuze aus Fell	Eurasien/Russische Föderation	<Eurasien>/<Asien>/<Nordasien>/Samojeden	1922
	22.9:382	Brotprobe	Europa/Schweden		1922
	22.9:383	Muttergottesfigur m. schw. Gesicht	Europa/Italien		1922
	22.9:384	1 P. Silberknöpfe	Asien/Vorderasien/Syrien		1922
	22.9:385	Brosche aus Silber	Europa/Großbritannien/Schottland (?)		1922
	22.9:386	Panflöte aus Holz	Europa/Frankreich/-/Biarritz		1922

Please note that many designations in this list have been identified as faulty, outdated or as racist abuse since the inventories' original conception.

Bild	Inventarnummer	Objektbezeichnung	Herkunft	Ethnie	Eingangsdatum
	22.9:387	Kalebasse m. Ritzzeichnung	Eurasien		1922
	22.12:1	1 Stück Notgeld aus Porzellan	Europa/Deutschland/Sachsen		1922
	22.12:2	1 Stück Notgeld aus Porzellan	Europa/Deutschland/Sachsen		1922
	22.12:3	1 Stück Notgeld aus Porzellan	Europa/Deutschland/Sachsen		1922
	22.18:1	Modell eines Teiles eines Bauernhauses	Europa/Deutschland/Niedersachsen/Steinkirchen		1922
	22.19:1	Knabenmaske	Afrika/Nordafrika/Marokko/-/Figig		1922
	22.19:2	Brotstempel	Europa/Deutschland/Brandenburg	<Eurasien>/<Europa>/Sorben	1922
	22.19:3	Zündschwamm	Europa/Deutschland/Bayern		1922
	22.32:1	Tierfigur (Kamel) aus Kupfer und Messing	Asien/Vorderasien/Iran		1922
	22.50:1	Spiegel aus Bronze, angelaufen	Asien/Vorderasien/Iran		[22.07.1922]
	22.50:2	Kamm a/Holz	Afrika/Nordafrika/Ägypten	--/Kopten	[22.07.1922]
	22.50:3	Kamm a/Holz	Afrika/Nordafrika/Ägypten	--/Kopten	[22.07.1922]
	22.50:4	Kamm a/Holz	Afrika/Nordafrika/Ägypten	--/Kopten	[22.07.1922]
	22.50:5	Kamm, koptisch, 500 - 600 n. Chr.	Altägypten	--/Kopten	[22.07.1922]
	22.50:6	Stempel a/Ton	Afrika/Nordafrika/Ägypten	--/Kopten	[22.07.1922]
	22.50:7	Stempel a/Ton	Afrika/Nordafrika/Ägypten	--/Kopten	[22.07.1922]
	22.50:8	Stempel a/Ton	Afrika/Nordafrika/Ägypten	--/Kopten	[22.07.1922]
	22.50:9	Stempel aus Ton	Afrika/Nordafrika/Ägypten	--/Kopten	[22.07.1922]
	22.50:10	[gesehen: Schreibfeder] Stempel aus Ton	Afrika/Nordafrika/Ägypten	--/Kopten	[22.07.1922]
	22.50:11	kl. Gefäss a/Ton	Afrika/Nordafrika/Ägypten	--/Kopten	[22.07.1922]
	22.50:12	kleines Gefäss aus Stein	Afrika/Nordafrika/Ägypten	--/Kopten	[22.07.1922]
	22.50:13	kleines Gefäss aus Stein (Unterteil)	Afrika/Nordafrika/Ägypten	--/Kopten	[22.07.1922]

Please note that many designations in this list have been identified as faulty, outdated or as racist abuse since the inventories' original conception.

Bild	Inventarnummer	Objektbezeichnung	Herkunft	Ethnie	Eingangsdatum
	22.50:14	kl. Löffel a/Holz	Afrika/Nordafrika/Ägypten	--/Kopten	[22.07.1922]
	22.50:15	kl. Löffel a/Bronze	Afrika/Nordafrika/Ägypten	--/Kopten	[22.07.1922]
	22.50:16	Statuette in Gestalt des Totengottes Osiris, Spätzeit, 664 - 332 v. Chr., Bronze	Altägypten		[22.07.1922]
	22.50:17	Figur aus Bronze (Vogel)	Asien/Vorderasien/Iran		[22.07.1922]
	22.50:18	Trommel (Ton)	Afrika/Nordafrika/Ägypten		[22.07.1922]
	22.50:19	Pfeife	Afrika/Nordafrika/Ägypten		[22.07.1922]
	22.50:20	1 Paar Kastagnetten a/Messing	Afrika/Nordafrika/Ägypten		[22.07.1922]
	22.50:21	1 Paar Kastagnetten a/Messing	Afrika/Nordafrika/Ägypten		[22.07.1922]
	22.50:22	Stempel (urspr. "a/Ton", ausgestrichen) mit Gummiteil	Afrika/Nordafrika/Ägypten		[22.07.1922]
	22.50:23	Netzsenker (urspr. "a/Ton", ausgestrichen)	Afrika/Nordafrika/Ägypten		[22.07.1922]
	22.50:24	Schmuckkette f. Pferde a/Glasperlen	Afrika/Nordafrika/Ägypten		[22.07.1922]
	22.50:25	Rosenkranz (urspr. "a/Glasperlen", ausgestr.)	Afrika/Nordafrika/Ägypten		[22.07.1922]
	22.50:26	Blauer Armring aus Glas	Afrika/Nordafrika/Ägypten		[22.07.1922]
	22.50:27	Armring a/Glas	Afrika/Nordafrika/Ägypten		[22.07.1922]
	22.50:28	Becher aus blauem Glas	Afrika/Nordafrika/Ägypten		[22.07.1922]

Please note that many designations in this list have been identified as faulty, outdated or as racist abuse since the inventories' original conception.

Bild	Inventarnummer	Objektbezeichnung	Herkunft	Ethnie	Eingangsdatum
					
	22.50:29	Schale aus Bronze	Afrika/Nordafrika/Ägypten		[22.07.1922]
	22.50:30	Schale aus Bronze	Afrika/Nordafrika/Ägypten		[22.07.1922]
	22.50:31	Schattenspielfigur a. Leder	Afrika/Nordafrika/Ägypten		[22.07.1922]
	22.50:32	Derwischgerät	Afrika/Nordafrika/Ägypten		[22.07.1922]
	22.50:33	Derwischgerät	Afrika/Nordafrika/Ägypten		[22.07.1922]
	22.50:34	Derwischgerät	Afrika/Nordafrika/Ägypten		[22.07.1922]
	22.50:35	Derwischgerät	Afrika/Nordafrika/Ägypten		[22.07.1922]
	22.50:36	Sichel aus Metall mit Holzgriff/ Rohrsichel ? unfertig	Afrika/Nordafrika/Ägypten		[22.07.1922]
	22.50:37	Sichel aus Metall mit Holzgriff/ Rohrsichel ? unfertig	Afrika/Nordafrika/Ägypten		[22.07.1922]
	22.50:38	Kleidungsstück; wollweißes Hemd in Kleinkindergröße	Afrika/Nordafrika/Ägypten		[22.07.1922]
	22.50:39	Kleidungsstück; schwarz mit rot, Kindergröße	Afrika/Nordafrika/Ägypten		[22.07.1922]

Please note that many designations in this list have been identified as faulty, outdated or as racist abuse since the inventories' original conception.

Bild	Inventarnummer	Objektbezeichnung	Herkunft	Ethnie	Eingangsdatum
	22.50:40	Kleidungsstück	Afrika/Nordafrika/Ägypten		[22.07.1922]
	22.50:41	Ohrring a/Silber; verziert	Afrika/Nordwestafrika		[22.07.1922]
	22.50:42	Ohrring a/Silber	Afrika/Nordwestafrika		[22.07.1922]
	22.50:43	Armring aus Silber	Afrika/Nordwestafrika		[22.07.1922]
	22.50:44	Fingerring aus Silber; roter (Glas?)stein	Afrika/Nordwestafrika		[22.07.1922]
	22.50:45	Fingerring aus Silber	Afrika/Nordwestafrika		[22.07.1922]
	22.50:46	Halsschmuck (Amulett) aus Silber/ rautenförmiger roter Glasstein in Silberfassung mit Silberglöckchen an Lederband	Afrika/Nordwestafrika		[22.07.1922]
	22.50:47	Brustschmuck (3teilig) a/Silber (Amulett)	Afrika/Nordwestafrika		[22.07.1922]
	22.50:48	Amulett aus Silber/Blei in Oktogonform mit der dreimaligen arabischen Aufschrift "Allah"	Afrika/Nordwestafrika		[22.07.1922]
	22.50:49	Amulett a/Leder; Täschchen	Afrika/Nordwestafrika		[22.07.1922]
	22.50:50	tropfenförmiges Amulett aus Blei (Anrufung Gottes und ein Koranspruch Sure 36 Vers 58)	Afrika/Nordwestafrika		[22.07.1922]
	22.50:51	rechteckiges Amulett aus Blei mit Koranvers (Sure 2 Vers 255) (Schutz vor dem "bösen" Blick)	Afrika/Nordwestafrika		[22.07.1922]
	22.50:52	Amulett aus Blei in Fischgestalt mit der arabischen Aufschrift "Oh Schützer, oh Gott"	Afrika/Nordwestafrika		[22.07.1922]
	22.50:53	dreieckiges Amulett aus Blei mit der arabischen Inschrift "Gott der Barmherzige, der Gnädige, oh Schützer, vergiss mich nicht"	Afrika/Nordwestafrika		[22.07.1922]

Please note that many designations in this list have been identified as faulty, outdated or as racist abuse since the inventories' original conception.

Bild	Inventarnummer	Objektbezeichnung	Herkunft	Ethnie	Eingangsdatum
	22.50:54	kl. Tongefäss	Afrika/Nordwestafrika		[22.07.1922]
	22.50:55	1 Paar Schuhe a/Leder (Modell)	Afrika/Nordwestafrika		[22.07.1922]
	22.50:56	Tasche a/Leder (Modell)	Afrika/Nordwestafrika		[22.07.1922]
	22.66:1	Trauergondel (Modell)	Europa/Italien/-/Venedig		1922
	22.66:2	Krebsfalle (Modell)	Europa/Deutschland		1922
	22.66:3	Dose aus Holz, bemalt	Europa/Schweden		1922
	22.66:4	Schale aus Holz, bemalt	Europa/Schweden		1922
	22.68:1	Alraunfigur, weiß	Asien/Vorderasien/Türkei/-/Antakya		1922
	22.68:2	Alraunfigur, braun	Asien/Vorderasien/Türkei/-/Antakya		1922
	22.72:1	Dohnenfalle z. Annageln (Baum)	Europa/Deutschland/Mecklenburg-Vorpommern/Sternberg		1922
	22.80:1	Bock zum Reusenflechten	Europa/Deutschland/Niedersachsen/Rönne		1922
	22.80:2	Pflock zum Reusenflechten	Europa/Deutschland/Niedersachsen/Rönne		1922
	22.89:1	Glücksei	Afrika/Nordafrika/Tunesien/-/Tunis		1922
	23.2:1	Spielzeug: großer "Springbock" aus Gansebrustknochen	Europa/Deutschland/Mecklenburg-Vorpommern/Schwerin		1923
	23.2:2	Spielzeug, Storch, aus Fischknochen	Europa/Deutschland/Mecklenburg-Vorpommern/Schwerin		1923
	23.11:1	Mumienschädel	Altägypten		1923
	23.11:2	Mumienschädel	Altägypten		1923
	23.11:3	Mumienfuß	Altägypten		1923
	23.11:4	Mumienfuß umwickelt	Altägypten		1923
	23.11:5	Mumienhand umwickelt	Altägypten		1923

Please note that many designations in this list have been identified as racist, outdated or as racist abuse since the inventories' original conception.

Bild	Inventarnummer	Objektbezeichnung	Herkunft	Ethnie	Eingangsdatum
	23.11:6	Mumienhand umwickelt	Altägypten		1923
	23.11:7	Mumienhand umwickelt	Altägypten		1923
	23.11:8	Mumienbdl. umw., enth. 2 Sperber [urspr. Scherben]	Altägypten		1923
	23.11:9	Stück Mumienwickelstoff [Neues Reich]	Altägypten		1923
	23.11:10	Sandale aus Palmblatt [Neues Reich]	Altägypten		1923
	23.11:11	Papierabdruck von Steinrelief (nachtr. v. Phylae)	Altägypten/-/Philae		1923
	23.11:12	Papierabdruck von Steinrelief (nachtr. v. Phylae)	Altägypten/-/Philae		1923
	23.11:13	Papierabdruck von Steinrelief (nachtr. v. Phylae)	Altägypten/-/Philae		1923
	23.11:14	Papierabdruck von Steinrelief (nachtr. v. Phylae)	Altägypten/-/Philae		1923
	23.11:15	Papierabdruck von Steinrelief (nachtr. v. Phylae)	Altägypten/-/Philae		1923
	23.11:16	Papierabdruck von Steinrelief	Altägypten		1923
	23.11:17	Papierabdruck von Steinrelief	Altägypten		1923
	23.11:18	Papierabdruck von Steinrelief	Altägypten		1923
	23.11:19	Papierabdruck von Steinrelief	Altägypten		1923
	23.11:20	Papierabdruck von Steinrelief	Altägypten		1923
	23.11:21	Papierabdruck von Steinrelief	Altägypten		1923
	23.11:22	Papierabdruck von Steinrelief	Altägypten		1923
	23.11:23	Papierabdruck (l) von Steinrelief	Altägypten/-/Abydos		1923
	23.11:24	Papierabdruck (l) von Steinrelief	Altägypten/-/Abydos		1923
	23.11:25	Papierabdruck (l) von Steinrelief	Altägypten/-/Abydos		1923
	23.11:26	Papierabdruck (l) von Steinrelief	Altägypten/-/Abydos		1923
	23.11:27	Papierabdruck (l) von Steinrelief	Altägypten/-/Abydos		1923
	23.11:28	Papierabdruck (l) von Steinrelief	Altägypten/-/Abydos		1923
	23.11:29	Papierabdruck (l) von Steinrelief	Altägypten/-/Abydos		1923
	23.11:30	Papierabdruck (l) von Steinrelief	Altägypten/-/Abydos		1923
	23.11:31	Papierabdruck (l) von Steinrelief	Altägypten/-/Abydos		1923
	23.11:32	Papierabdruck (l) von Steinrelief	Altägypten/-/Abydos		1923
	23.11:33	Papierabdruck (l) von Steinrelief	Altägypten/-/Abydos		1923

Please note that many designations in this list have been identified as faulty, outdated or as racist abuse since the inventories' original conception.

Bild	Inventarnummer	Objektbezeichnung	Herkunft	Ethnie	Eingangsdatum
	23.11:34	Papierabdruck (I) von Steinrelief	Altägypten/-/Abydos		1923
	23.11:35	Papierabdruck (I) von Steinrelief	Altägypten/-/Abydos		1923
	23.11:36	Papierabdruck (I) von Steinrelief	Altägypten/-/Abydos		1923
	23.11:37	Papierabdruck (I) von Steinrelief	Altägypten/-/Abydos		1923
	23.11:38	Papierabdruck (I) von Steinrelief	Altägypten/-/Abydos		1923
	23.11:39	Papierabdruck (I) von Steinrelief	Altägypten/-/Abydos		1923
	23.11:40	Papierabdruck (I) von Steinrelief	Altägypten/-/Abydos		1923
	23.11:41	Papierabdruck (I) von Steinrelief	Altägypten/-/Abydos		1923
	23.11:42	Papierabdruck (I) von Steinrelief	Altägypten/-/Abydos		1923
	23.11:43	Papierabdruck (I) von Steinrelief	Altägypten/-/Abydos		1923
	23.11:44	Papierabdruck (I) von Steinrelief	Altägypten/-/Abydos		1923
	23.11:45	Papierabdruck (I) von Steinrelief	Altägypten/-/Abydos		1923
	23.11:46	Papierabdruck (I) von Steinrelief	Altägypten/-/Abydos		1923
	23.11:47	Papierabdruck (I) von Steinrelief	Altägypten/-/Abydos		1923
	23.11:48	Papierabdruck von Steinrelief (ohne Bezeichnung)	Altägypten/-/Abydos		1923
	23.11:49	Papierabdruck von Steinrelief (ohne Bezeichnung)	Altägypten/-/Abydos		1923
	23.11:50	Papierabdruck von Steinrelief (ohne Bezeichnung)	Altägypten/-/Abydos		1923
	23.11:51	Papierabdruck von Steinrelief (ohne Bezeichnung)	Altägypten/-/Abydos		1923
	23.11:52	Papierabdruck von Steinrelief (ohne Bezeichnung)	Altägypten/-/Abydos		1923
	23.11:53	Papierabdruck von Steinrelief (ohne Bezeichnung)	Altägypten/-/Abydos		1923
	23.11:54	Papierabdruck von Steinrelief (ohne Bezeichnung)	Altägypten/-/Abydos		1923
	23.11:55	Papierabdruck von Steinrelief (ohne Bezeichnung)	Altägypten/-/Abydos		1923
	23.11:56	Papierabdruck von Steinrelief (ohne Bezeichnung)	Altägypten/-/Abydos		1923
	23.11:57	Papierabdruck von Steinrelief (ohne Bezeichnung)	Altägypten/-/Abydos		1923
	23.11:58	Papierabdruck von Steinrelief (ohne Bezeichnung)	Altägypten/-/Abydos		1923
	23.11:59	Papierabdruck von Steinrelief (ohne	Altägypten/-/Abydos		1923

Please note that many designations in this list have been identified as faulty, outdated or as racist abuse since the inventories' original conception.

Bild	Inventarnummer	Objektbezeichnung	Herkunft	Ethnie	Eingangsdatum
		Bezeichnung)			
	23.11:60	Papierabdruck von Steinrelief (ohne Bezeichnung)	Altägypten/-/Abydos		1923
	23.11:61	Papierabdruck von Steinrelief (ohne Bezeichnung)	Altägypten/-/Abydos		1923
	23.11:62	Papierabdruck von Steinrelief (ohne Bezeichnung)	Altägypten/-/Abydos		1923
	23.11:63	Papierabdruck von Steinrelief (ohne Bezeichnung)	Altägypten/-/Abydos		1923
	23.11:64	Papierabdruck von Steinrelief (ohne Bezeichnung)	Altägypten/-/Abydos		1923
	23.11:65	Papierabdruck von Steinrelief (ohne Bezeichnung)	Altägypten/-/Abydos		1923
	23.11:66	Papierabdruck von Steinrelief (ohne Bezeichnung)	Altägypten/-/Abydos		1923
	23.11:67	Papierabdruck von Steinrelief (ohne Bezeichnung)	Altägypten/-/Abydos		1923
	23.11:68	Papierabdruck von Steinrelief (ohne Bezeichnung)	Altägypten/-/Abydos		1923
	23.11:69	Papierabdruck von Steinrelief (ohne Bezeichnung)	Altägypten/-/Abydos		1923
	23.11:70	Papierabdruck von Steinrelief (ohne Bezeichnung)	Altägypten/-/Abydos		1923
	23.11:71	Papierabdruck von Steinrelief (ohne Bezeichnung)	Altägypten/-/Abydos		1923
	23.11:72	Papierabdruck von Steinrelief (ohne Bezeichnung)	Altägypten/-/Abydos		1923
	23.11:73	Papierabdruck von Steinrelief (ohne Bezeichnung)	Altägypten/-/Abydos		1923
	23.11:74	Papierabdruck von Steinrelief	Altägypten/-/Philae		1923
	23.11:75	Papierabdruck von Steinrelief	Altägypten/-/Philae		1923
	23.11:76	Papierabdruck von Steinrelief	Altägypten/-/Philae		1923
	23.11:77	Papierabdruck von Steinrelief	Altägypten/-/Philae		1923
	23.11:78	Papierabdruck von Steinrelief	Altägypten/-/Philae		1923
	23.11:79	Papierabdruck von Steinrelief	Altägypten/-/Philae		1923
	23.11:80	Papierabdruck von Steinrelief	Altägypten/-/Philae		1923
	23.11:81	Papierabdruck von Steinrelief	Altägypten/-/Philae		1923
	23.11:82	Papierabdruck von Steinrelief	Altägypten/-/Philae		1923
	23.11:83	Papierabdruck von Steinrelief	Altägypten/-/Philae		1923

Please note that many designations in this list have been identified as faulty, outdated or as racist abuse since the inventories' original conception.

Bild	Inventarnummer	Objektbezeichnung	Herkunft	Ethnie	Eingangsdatum
	23.11:84	Papierabdruck von Steinrelief	Altägypten/-/Philae		1923
	23.11:85	Papierabdruck von Steinrelief	Altägypten/-/Philae		1923
	23.11:86	Papierabdruck von Steinrelief	Altägypten/-/Philae		1923
	23.11:87	Papierabdruck von Steinrelief	Altägypten/-/Philae		1923
	23.11:88	Papierabdruck von Steinrelief	Altägypten/-/Philae		1923
	23.11:89	Papierabdruck von Steinrelief	Altägypten/-/Philae		1923
	23.11:90	Papierabdruck von Steinrelief	Altägypten/-/Philae		1923
	23.11:91	Papierabdruck von Steinrelief	Altägypten/-/Philae		1923
	23.11:92	Papierabdruck von Steinrelief	Altägypten/-/Philae		1923
	23.11:93	Papierabdruck von Steinrelief	Altägypten/-/Philae		1923
	23.11:94	Papierabdruck von Steinrelief	Altägypten/-/Philae		1923
	23.11:95	Papierabdruck von Steinrelief	Altägypten/-/Philae		1923
	23.11:96	Papierabdruck von Steinrelief	Altägypten/-/Philae		1923
	23.11:97	Papierabdruck von Steinrelief	Altägypten/-/Philae		1923
	23.11:98	Papierabdruck von Steinrelief	Altägypten/-/Philae		1923
	23.11:99	Papierabdruck von Steinrelief	Altägypten/-/Philae		1923
	23.11:100	Papierabdruck von Steinrelief	Altägypten/-/Philae		1923
	23.11:101	Papierabdruck von Steinrelief	Altägypten		1923
	23.11:102	Papierabdruck von Steinrelief	Altägypten		1923
	23.11:103	Papierabdruck von Steinrelief	Altägypten		1923
	23.11:104	Papierabdruck von Steinrelief	Altägypten		1923
	23.11:105	Papierabdruck von Steinrelief	Altägypten		1923
	23.11:106	Papierabdruck von Steinrelief	Altägypten		1923
	23.11:107	Papierabdruck von Steinrelief	Altägypten		1923
	23.11:108	Papierabdruck von Steinrelief	Altägypten		1923
	23.11:109	Papierabdruck von Steinrelief	Altägypten		1923
	23.11:110	Papierabdruck von Steinrelief	Altägypten		1923
	23.11:111	Papierabdruck von Steinrelief	Altägypten		1923
	23.11:112	Papierabdruck von Steinrelief	Altägypten		1923
	23.11:113	Papierabdruck von Steinrelief	Altägypten		1923

Please note that many designations in this list have been identified as faulty, outdated or as racist abuse since the inventories' original conception.

Bild	Inventarnummer	Objektbezeichnung	Herkunft	Ethnie	Eingangsdatum
	23.11:114	Papierabdruck von Steinrelief	Altägypten		1923
	23.11:115	Papierabdruck von Steinrelief	Altägypten		1923
	23.11:116	Papierabdruck von Steinrelief	Altägypten		1923
	23.11:117	Papierabdruck von Steinrelief	Altägypten		1923
	23.11:118	Papierabdruck von Steinrelief	Altägypten		1923
	23.11:119	Papierabdruck von Steinrelief	Altägypten		1923
	23.11:120	Papierabdruck von Steinrelief	Altägypten		1923
	23.11:121	Papierabdruck von Steinrelief	Altägypten		1923
	23.11:122	Papierabdruck von Steinrelief	Altägypten		1923
	23.11:123	Papierabdruck von Steinrelief	Altägypten		1923
	23.11:124	Papierabdruck von Steinrelief	Altägypten		1923
	23.11:125	Papierabdruck von Steinrelief	Altägypten		1923
	23.11:126	Papierabdruck von Steinrelief	Altägypten		1923
	23.11:127	Papierabdruck von Steinrelief	Altägypten		1923
	23.11:128	Papierabdruck von Steinrelief	Altägypten/-/Abu Simbel		1923
	23.11:129	Papierabdruck von Steinrelief	Altägypten/-/Abu Simbel		1923
	23.11:130	Papierabdruck von Steinrelief	Altägypten/-/Abu Simbel		1923
	23.11:131	Papierabdruck von Steinrelief	Altägypten/-/Abu Simbel		1923
	23.11:132	Papierabdruck von Steinrelief	Altägypten/-/Abu Simbel		1923
	23.11:133	Papierabdruck von Steinrelief	Altägypten/-/Abu Simbel		1923
	23.11:134	Papierabdruck von Steinrelief	Altägypten/-/Abu Simbel		1923
	23.11:135	Papierabdruck von Steinrelief	Altägypten/-/Abu Simbel		1923
	23.11:136	Papierabdruck von Steinrelief	Altägypten/-/Abu Simbel		1923
	23.11:137	Papierabdruck von Steinrelief	Altägypten/-/Abu Simbel		1923
	23.11:138	Papierabdruck von Steinrelief	Altägypten/-/Abu Simbel		1923
	23.11:139	Papierabdruck von Steinrelief	Altägypten/-/Abu Simbel		1923
	23.11:140	Papierabdruck von Steinrelief	Altägypten/-/Abu Simbel		1923
	23.11:141	Papierabdruck von Steinrelief	Altägypten/-/Abu Simbel		1923
	23.11:142	Papierabdruck von Steinrelief	Altägypten/-/Abu Simbel		1923
	23.13:1	Säbel mit Scheide, Leder mit Messingspitze	Asien/Vorderasien/Türkei		1923

Please note that many designations in this list have been identified as faulty, outdated or as racist abuse since the inventories' original conception.

Bild	Inventarnummer	Objektbezeichnung	Herkunft	Ethnie	Eingangsdatum
					
	23.13:2	geschnitzter Stecker am Achsenlager des Spinnrades	Europa/Deutschland/Niedersachsen/Braunschweig		1923
	23.13:3	geschnitzter Stecker am Achsenlager des Spinnrades	Europa/Deutschland/Niedersachsen/Braunschweig		1923
	23.18:1	Doppelgefäss a/Ton	Europa/Spanien		1923
	23.18:2	1 Paar Sandalen (a. Schweinsleder) (Nachtrag)	Europa/Bosnien und Herzegowina/Herzegowina	<Eurasien>/<Europa>/Kroaten/Bosnier	1923
	23.18:3	Thorarollenband, bemalt	Europa	--/Judentum	1923
	23.21:1	Hirtenstock	Europa/Griechenland		1923
	23.28:1	Speiseform a. Ton	Europa/Deutschland/Brandenburg	<Eurasien>/<Europa>/Sorben	1923
	23.28:2	Speiseform a. Ton	Europa/Deutschland/Brandenburg	<Eurasien>/<Europa>/Sorben	1923
	23.28:3	Speiseform a. Ton	Europa/Deutschland/Brandenburg	<Eurasien>/<Europa>/Sorben	1923
	23.28:4	Kinderspielzeug, Kuckuckspfeife a. Ton	Europa/Deutschland/Brandenburg	<Eurasien>/<Europa>/Sorben	1923
	23.28:5	Krug a. Ton	Europa/Deutschland/Brandenburg	<Eurasien>/<Europa>/Sorben	1923
	23.28:6	Schale a. Ton	Europa/Deutschland/Brandenburg	<Eurasien>/<Europa>/Sorben	1923
	23.28:7	Milchtopf a. Ton	Europa/Deutschland/Brandenburg	<Eurasien>/<Europa>/Sorben	1923
	23.28:8	Doppelschüssel a. Ton	Europa/Deutschland/Brandenburg	<Eurasien>/<Europa>/Sorben	1923
	23.28:9	Druckmatrizen	Europa/Deutschland/Brandenburg	<Eurasien>/<Europa>/Sorben	1923
	23.28:10	Druckform/ Druckmatrize	Europa/Deutschland/Brandenburg	<Eurasien>/<Europa>/Sorben	1923
	23.28:11	Druckmatrizen	Europa/Deutschland/Brandenburg	<Eurasien>/<Europa>/Sorben	1923
	23.28:12	Druckform/ Druckmatrize	Europa/Deutschland/Brandenburg	<Eurasien>/<Europa>/Sor	1923

Please note that many designations in this list have been identified as faulty, outdated or as racist abuse since the inventories' original conception.

Bild	Inventarnummer	Objektbezeichnung	Herkunft	Ethnie	Eingangsdatum
				ben	
	23.28:13	Druckform/ Druckmatrize	Europa/Deutschland/Brandenburg	<Eurasien>/<Europa>/Sorben	1923
	23.28:14	Mangelbrett	Europa/Deutschland/Brandenburg	<Eurasien>/<Europa>/Sorben	1923
	23.28:15	Wickelholz f. Garn	Europa/Deutschland/Brandenburg	<Eurasien>/<Europa>/Sorben	1923
	23.28:16	Mangelbrett v. 1676	Europa/Deutschland/Brandenburg	<Eurasien>/<Europa>/Sorben	1923
	23.28:17	Hirtenhorn ("Blashorn") (Nachtrag)	Europa/Deutschland/Brandenburg	<Eurasien>/<Europa>/Sorben	1923
	23.28:18	Pulverbüchse aus Messing	Europa/Deutschland/Brandenburg	<Eurasien>/<Europa>/Sorben	1923
	23.28:19	Salzfaß	Europa/Deutschland/Brandenburg	<Eurasien>/<Europa>/Sorben	1923
	23.28:20	Rodemesser	Europa/Deutschland/Brandenburg	<Eurasien>/<Europa>/Sorben	1923
	23.28:21	Rodemesser	Europa/Deutschland/Brandenburg	<Eurasien>/<Europa>/Sorben	1923
	23.28:22	altes Messer	Europa/Deutschland/Brandenburg	<Eurasien>/<Europa>/Sorben	1923
	23.28:23	Fleischmesser	Europa/Deutschland/Brandenburg	<Eurasien>/<Europa>/Sorben	1923
	23.28:24	Grabkreuzkästchen, 19. Jh.	Europa/Deutschland/Brandenburg	<Eurasien>/<Europa>/Sorben	1923
	23.28:25	Geduldspiel (Teufelsknoten)	Europa/Deutschland/Brandenburg	<Eurasien>/<Europa>/Sorben	1923
	23.28:26	Marderangel	Europa/Deutschland/Brandenburg	<Eurasien>/<Europa>/Sorben	1923
	23.28:27	Marderangel	Europa/Deutschland/Brandenburg	<Eurasien>/<Europa>/Sorben	1923
	23.28:28	Tabakschneidebrett	Europa/Deutschland/Brandenburg	<Eurasien>/<Europa>/Sorben	1923
	23.28:29	Salzfaß	Europa/Deutschland/Brandenburg	<Eurasien>/<Europa>/Sor	1923

Please note that many designations in this list have been identified as faulty, outdated or as racist abuse since the inventories original conception.

Bild	Inventarnummer	Objektbezeichnung	Herkunft	Ethnie	Eingangsdatum
				ben	
	23.28:30	Kienspahnhalter	Europa/Deutschland/Brandenburg	<Eurasien>/<Europa>/Sorben	1923
	23.28:31	Kienspahnhalter	Europa/Deutschland/Brandenburg	<Eurasien>/<Europa>/Sorben	1923
	23.28:32	Kanne a. Ton	Europa/Deutschland/Brandenburg	<Eurasien>/<Europa>/Sorben	1923
	23.28:33	Kanne a. Ton	Europa/Deutschland/Brandenburg	<Eurasien>/<Europa>/Sorben	1923
	23.28:34	Vexierkrug a. Ton	Europa/Deutschland/Brandenburg	<Eurasien>/<Europa>/Sorben	1923
	23.28:35	Vexierkrug a. Ton	Europa/Deutschland/Brandenburg	<Eurasien>/<Europa>/Sorben	1923
	23.28:36	Kanne a. Ton, braun	Europa/Deutschland/Brandenburg	<Eurasien>/<Europa>/Sorben	1923
	23.28:37	Bandwebeapparat	Europa/Deutschland/Brandenburg	<Eurasien>/<Europa>/Sorben	1923
	23.28:38	Hufmesser	Europa/Deutschland/Brandenburg	<Eurasien>/<Europa>/Sorben	1923
	23.28:39	Heidhacke	Europa/Deutschland/Brandenburg	<Eurasien>/<Europa>/Sorben	1923
	23.28:40	Umhängeflasche a. Holz	Europa/Deutschland/Brandenburg	<Eurasien>/<Europa>/Sorben	1923
	23.28:41	1 Paar Handhecheln f. Flachs	Europa/Deutschland/Brandenburg	<Eurasien>/<Europa>/Sorben	1923
	23.28:42	Kästchen mit Deckel aus Holz für Schmuck	Europa/Deutschland/Brandenburg	<Eurasien>/<Europa>/Sorben	1923
	23.28:43	Jungfrauenkranz	Europa/Deutschland/Brandenburg	<Eurasien>/<Europa>/Sorben	1923
	23.28:44	Brautkranz	Europa/Deutschland/Brandenburg	<Eurasien>/<Europa>/Sorben	1923
	23.28:45	Brautkranz	Europa/Deutschland/Brandenburg	<Eurasien>/<Europa>/Sorben	1923
	23.28:46	Teller a. Ton	Europa/Deutschland/Brandenburg	<Eurasien>/<Europa>/Sorben	1923
	23.28:47	Flachshechel	Europa/Deutschland/Brandenburg	<Eurasien>/<Europa>/Sorben	1923
	23.28:48	Weihbrotstempel	Europa/Deutschland/Brandenburg	<Eurasien>/<Europa>/Sorben	1923
	23.28:49	Grabkreuzkästchen, stark verrostet	Europa/Deutschland/Brandenburg	<Eurasien>/<Europa>/Sorben	1923

Please note that many designations in this list have been identified as faulty, outdated or as racist abuse since the inventories' original conception.

Bild	Inventarnummer	Objektbezeichnung	Herkunft	Ethnie	Eingangsdatum
					
	23.28:50	Schlüssel f. e. altes Holzschloß	Europa/Deutschland/Brandenburg	<Eurasien>/<Europa>/Sorben	1923
	23.28:51	Kanne a. Ton	Europa/Deutschland/Brandenburg	<Eurasien>/<Europa>/Sorben	1923
	23.28:52	Teller a. Ton	Europa/Deutschland/Brandenburg	<Eurasien>/<Europa>/Sorben	1923
	23.28:53	Stopfpilz	Europa/Deutschland/Brandenburg	<Eurasien>/<Europa>/Sorben	1923
	23.28:54	Fischspeer	Europa/Deutschland/Brandenburg	<Eurasien>/<Europa>/Sorben	1923
	23.28:55	Fischspeer	Europa/Deutschland/Brandenburg	<Eurasien>/<Europa>/Sorben	1923
	23.28:56	Aufhängehaken f. Öllampe, verstellbar	Europa/Deutschland/Brandenburg	<Eurasien>/<Europa>/Sorben	1923
	23.28:57	Kugelbeutel	Europa/Deutschland/Brandenburg	<Eurasien>/<Europa>/Sorben	1923
	23.28:58	Webeschwert	Europa/Deutschland/Brandenburg	<Eurasien>/<Europa>/Sorben	1923
	23.28:59	Kienspahnhalter	Europa/Deutschland/Brandenburg	<Eurasien>/<Europa>/Sorben	1923
	23.28:60	Kienspahnhalter	Europa/Deutschland/Brandenburg	<Eurasien>/<Europa>/Sorben	1923
	23.28:61	Kesselhaken	Europa/Deutschland/Nordrhein-Westfalen/Westfalen		1923
	23.28:62	Korb, gefl. (Nachtr.: ?)	Europa/Italien		1923
	23.28:63	kl. Korb, geflochten	Europa/Spanien		1923
	23.28:64	Amulett (lt. PL,in Inv.B. korr.: "Buchstabengeld")	Europa/Mazedonien	<Eurasien>/Türken	1923
	23.28:65	Kopfstück v. e. Grabstein	Afrika/Nordafrika/Tunesien/-/Tunis		1923

Please note that many designations in this list have been identified as faulty, outdated or as racist abuse since the inventories' original conception.

Bild	Inventarnummer	Objektbezeichnung	Herkunft	Ethnie	Eingangsdatum
	23.29:1	Hut, flach, schwarz, Quasten	Europa/-/Tirol		1923
	23.29:2	Jacke	Europa/-/Tirol		1923
	23.29:3	Brustlatz; grüner Samt, Randbesatz	Europa/-/Tirol		1923
	23.29:4	Gürtel	Europa/-/Tirol		1923
	23.29:5	Hose	Europa/-/Tirol		1923
	23.29:6	Korbschale	Europa/-/Tirol		1923
	23.29:7	Ochsenjoch	Europa/-/Tirol		1923
	23.29:8	Butterfaß; Fass, Deckel, Stampfer	Europa/-/Tirol		1923
	23.29:9	Männerjacke	Europa/Albanien/Qark Lezha/Mirdita		1923
	23.29:10	Biertrinkschale [Inv.B. nur "Bierschale"]	Afrika/Nordafrika/Sudan/Kordofan		1923
	23.29:11	Schreibzeug	Asien/Zentralasien/Turkestan (?)		1923
	23.29:12	Butterkorb	Eurasien	--/Araber	1923
	23.30:19	Halskette	Eurasien		
	23.38:1	Ledertasche	Afrika/Nordafrika/Marokko		1923
	23.45:1	Kaiserspiel (32 Stäbchen)	Europa/Polen/-/Jezyczki		1923
	23.50:1	Modell e. Leichenverbrennung m. 2 Leichenhäusern	Eurasien/Russische Föderation/Sibirien	<Eurasien>/<Asien>/<Nordasien>/Niwchen	1923
	23.52:1	Teller (Wulsttechnik) a/Strandhafer	Amerika/Nordamerika/Kanada/Newfoundland, Labrador		1923
	23.52:2	Schale (Wulsttechnik) a/Strandhafer	Amerika/Nordamerika/Kanada/Newfoundland, Labrador		1923
	23.52:3	Totenkranz	Europa/Deutschland/Mecklenburg-Vorpommern/Rerik		1923
	23.52:4	Totenkranz	Europa/Deutschland/Mecklenburg-Vorpommern/Rerik		1923
	23.52:5	Totenkranz	Europa/Deutschland/Mecklenburg-Vorpommern/Rerik		1923

Please note that many designations in this list have been identified as faulty, outdated or as racist abuse since the inventories' original conception.

Bild	Inventarnummer	Objektbezeichnung	Herkunft	Ethnie	Eingangsdatum
	23.52:6	Totenkranz	Europa/Deutschland/Mecklenburg-Vorpommern/Rerik		1923
	23.52:7	Totenkranz	Europa/Deutschland/Mecklenburg-Vorpommern/Rerik		1923
	23.52:8	Totenkranz	Europa/Deutschland/Mecklenburg-Vorpommern/Rerik		1923
	23.55:1	Modell einer Giljaken-Erdjurte (Torpf), M. 1 : 25	Eurasien/Russische Föderation/Sibirien	<Eurasien>/<Asien>/<Nordasien>/Niwchen	1923
	23.60:1	Männermütze a. Filz, klein	Eurasien/Kaukasus		1923
	23.60:2	Pulverflasche aus Leder (Wasserbüffelscrotum), punziert mit floralen Mustern, Dreicken und Kreisen, mit Metallapplikationen und Naturfaserstrang zum Anhängen (?)	Eurasien/Kaukasus		1923
	23.60:3	Pulverflasche a. Kürbis	Eurasien/Kaukasus		1923
	23.60:4	Pistolentasche, Tuch m. Stickerei	Eurasien/Kaukasus		1923
	23.60:5	Anzahl Perlen, Bernstein, Glas usw. u. 1 kl. Figur	Eurasien/Kaukasus		1923
	23.62:1	Gürtel, Leder mit Beschlägen (Messing?)	Europa/Mazedonien		1923
	23.62:2	Tonflasche, beschädigt	Europa/Mazedonien		1923
	23.62:3	Pistole	Europa/Mazedonien		1923
	23.62:4	Ladestock a. Eisen	Europa/Mazedonien		1923
	23.62:5	Kaffeekanne aus Messing	Europa/Mazedonien		1923
	23.62:6	Kaffeekocher aus Kupfer	Europa/Mazedonien		1923
	23.62:7	Gr. Holzflasche	Europa/Mazedonien		1923
	23.62:8	Brotstempel a. Holz	Europa/Mazedonien		1923
	23.62:9	Brotstempel a. Messing	Europa/Mazedonien		1923
	23.62:10	Pfeifenkopf aus Eisen	Europa/Mazedonien		1923
	23.62:11	Zigarettenspitze aus Holz, beschnitzt	Europa/Mazedonien		1923
	23.62:12	Zigarettenspitze a. Holz	Europa/Mazedonien		1923
	23.62:13	Zigarettenspitze a. Holz	Europa/Mazedonien		1923
	23.62:14	Zigarettenspitze a. Holz	Europa/Mazedonien		1923
	23.62:15	Zigarettenspitze a. Holz	Europa/Mazedonien		1923
	23.62:16	Zigarettenspitze a. Holz	Europa/Mazedonien		1923
	23.62:17	Pfeifenreiniger a. Eisen	Europa/Mazedonien		1923
	23.62:18	Feuerschlageisen	Europa/Mazedonien		1923

Please note that many designations in this list have been identified as faulty, outdated or as racist abuse since the inventories' original conception.

Bild	Inventarnummer	Objektbezeichnung	Herkunft	Ethnie	Eingangsdatum
	23.62:19	Feuerschlageisen	Europa/Mazedonien		1923
	23.71:1	Musikinstrument (Balalaika)	Eurasien/Russische Föderation		1923
	23.71:2	Musikinstrument (Saiten fehlen)	Afrika/Nordafrika/Marokko		1923
	23.71:3	Katagnetten; Becken	Afrika/Nordafrika/Marokko		1923
	23.71:4	1 Paar Kastagnetten a. Eisen	Afrika/Nordafrika/Marokko		1923
	23.71:5	Musikinstrument (Saiten fehlen)	Afrika/Nordafrika/Ägypten		1923
	23.71:6	Oboe	Europa/Balkan (?)	<Eurasien>/Zigeuner	1923
	23.74:1	Mütze d. Judenweiber; Spitzkappe, roter Samt, auf der Spitze kleiner 12-zackiger Stern	Afrika/Nordafrika/Tunesien		1923
	23.75:1	Frauenjacke	Europa/Bosnien und Herzegowina		1923
	23.75:2	Frauenweste	Europa/Bosnien und Herzegowina		1923
	23.75:3	Gürtel	Europa/Bosnien und Herzegowina		1923
	23.75:4	1 Paar Opanken	Europa/Bosnien und Herzegowina		1923
	24.P:27	Klappmesser	Europa/Spanien		1924
	24.P:28	Schwert	Europa/Bosnien und Herzegowina		1924
	24.P:29	Messer m./Lederscheide	Afrika/Nordafrika/Marokko		1924
	24.P:30	Schwert	Eurasien/Kaukasus		1924
	24.10:1	Wetzstein für Dolche	Afrika/Nordafrika/Marokko		1924
	24.15:1	Feldflasche a. Holz	Europa/Ungarn		1924
	24.16:1	Frauenkopfschmuck; Metallaufsatz, reich verziert, Farbreste grün und blau, seitlich 3 Ösen	Asien/Vorderasien/-/Westjordanland/Betlehem		1924
	24.16:2	Frauenmütze (jüdisch)	Afrika/Nordafrika/Tunesien/-/Tunis		1924
	24.16:3	Sattelsack	Afrika/Nordafrika/Sudan	<Afrika>/Baggara	1924
	24.16:4	Bierschale	Afrika/Nordafrika/Sudan	<Afrika>/Baggara	1924

Please note that many designations in this list have been identified as faulty, outdated or as racist abuse since the inventories' original conception.

Bild	Inventarnummer	Objektbezeichnung	Herkunft	Ethnie	Eingangsdatum
	24.16:5	Schnupftabaksdose	Europa/Ungarn		1924
	24.21:1	Tongefäß	Eurasien/Griechische Kolonien		1924
	24.21:2	Tongefäß	Eurasien/Griechische Kolonien		1924
	24.21:3	Tongefäß	Eurasien/Griechische Kolonien		1924
	24.21:4	Tongefäß	Eurasien/Griechische Kolonien		1924
	24.21:5	Tongefäß	Eurasien/Griechische Kolonien		1924
	24.21:6	Tongefäß	Eurasien/Griechische Kolonien		1924
	24.21:7	Tongefäß	Eurasien/Griechische Kolonien		1924
	24.21:8	Tongefäß	Eurasien/Griechische Kolonien		1924
	24.21:9	Tongefäß	Eurasien/Griechische Kolonien		1924
	24.21:10	Tongefäß	Eurasien/Griechische Kolonien		1924
	24.21:11	Tongefäß	Eurasien/Griechische Kolonien		1924
	24.21:12	Tongefäß	Eurasien/Griechische Kolonien		1924
	24.22:1	Banderilla	Europa/Spanien		1924
	24.22:2	Banderilla	Europa/Spanien		1924
	24.22:3	Banderilla	Europa/Spanien		1924
	24.22:4	Degen, Griff umwickelt mit Textielband	Europa/Spanien		1924
	24.22:5	Hut	Europa/Spanien		1924
	24.22:6	Weste	Europa/Spanien		1924
	24.22:7	Jacke	Europa/Spanien		1924
	24.26:1	Jagdstuhl für Seehundjäger	Amerika/Nordamerika/Grönland/Westgrönland	<Amerika>/<Nordamerika>/Eskimo, Inuit	1924
	24.26:2	Holz. z. Festhalten des Kajakruders	Amerika/Nordamerika/Grönland/Westgrönland	<Amerika>/<Nordamerika>/Eskimo, Inuit	1924
	24.26:3	Kajakstuhl	Amerika/Nordamerika/Grönland/Westgrönland	<Amerika>/<Nordamerika>/Eskimo, Inuit	1924
	24.26:4	Steinlampe	Amerika/Nordamerika/Grönland/West	<Amerika>/<Nordamerika	1924

Please note that many designations in this list have been identified as faulty, outdated or as racist abuse since the inventories' original conception.

Bild	Inventarnummer	Objektbezeichnung	Herkunft	Ethnie	Eingangsdatum
			grönland	>/Eskimo, Inuit	
	24.26:5	Untersatz f. d. Lampe	Amerika/Nordamerika/Grönland/West grönland	<Amerika>/<Nordamerika >/Eskimo, Inuit	1924
	24.26:6	Jagdbeutel "Baradak"	Amerika/Nordamerika/Grönland/West grönland	<Amerika>/<Nordamerika >/Eskimo, Inuit	1924
	24.26:7	Knopf a. Walzahn	Amerika/Nordamerika/Grönland/West grönland	<Amerika>/<Nordamerika >/Eskimo, Inuit	1924
	24.26:8	Knopf a. Walzahn	Amerika/Nordamerika/Grönland/West grönland	<Amerika>/<Nordamerika >/Eskimo, Inuit	1924
	24.26:9	Knopf a. Walzahn	Amerika/Nordamerika/Grönland/West grönland	<Amerika>/<Nordamerika >/Eskimo, Inuit	1924
	24.26:10	Knopf a. Walzahn	Amerika/Nordamerika/Grönland/West grönland	<Amerika>/<Nordamerika >/Eskimo, Inuit	1924
	24.26:11	Knopf a. Walzahn	Amerika/Nordamerika/Grönland/West grönland	<Amerika>/<Nordamerika >/Eskimo, Inuit	1924
	24.26:12	Kamm f. Frauen (a. Walzahn oder Knochen?)	Amerika/Nordamerika/Grönland/West grönland	<Amerika>/<Nordamerika >/Eskimo, Inuit/Inuit (Kalaallit)	1924
	24.26:13	Harpunenspitze	Amerika/Nordamerika/Grönland/West grönland	<Amerika>/<Nordamerika >/Eskimo, Inuit	1924
	24.26:14	Nadeltasche	Amerika/Nordamerika/Grönland/West grönland	<Amerika>/<Nordamerika >/Eskimo, Inuit/Inuit (Kalaallit)	1924
	24.26:15	Haken a. Knochen f. Fingerhüte	Amerika/Nordamerika/Grönland/West grönland	<Amerika>/<Nordamerika >/Eskimo, Inuit/Inuit (Kalaallit)	1924
	24.26:16 dop 1	Fingerhut a. Leder	Amerika/Nordamerika/Grönland/West grönland	<Amerika>/<Nordamerika >/Eskimo, Inuit	1924
	24.26:17	Topfhalter a. Leder	Amerika/Nordamerika/Grönland/West	<Amerika>/<Nordamerika	1924

Please note that many designations in this list have been identified as faulty, outdated or as racist abuse since the inventories' original conception.

Bild	Inventarnummer	Objektbezeichnung	Herkunft	Ethnie	Eingangsdatum
			grönland	>/Eskimo, Inuit	
	24.26:18	Topfhaken a. Knochen	Amerika/Nordamerika/Grönland/West grönland	<Amerika>/<Nordamerika >/Eskimo, Inuit	1924
	24.26:19	Lederbeutel f. Frauen mit Trageriemen	Amerika/Nordamerika/Grönland/West grönland	<Amerika>/<Nordamerika >/Eskimo, Inuit	1924
	24.26:20	Frauenmesser "Ulu"	Amerika/Nordamerika/Grönland/West grönland	<Amerika>/<Nordamerika >/Eskimo, Inuit/Inuit (Kalaallit)	1924
	24.26:21	Bündel Nähfaden aus Sehne	Amerika/Nordamerika/Grönland/West grönland	<Amerika>/<Nordamerika >/Eskimo, Inuit	1924
	24.26:22	Haarband f. Frauen a. Leder	Amerika/Nordamerika/Grönland/West grönland	<Amerika>/<Nordamerika >/Eskimo, Inuit	1924
	24.26:23	Kinderspielzeug (Eisbär)	Amerika/Nordamerika/Grönland/West grönland	<Amerika>/<Nordamerika >/Eskimo, Inuit	1924
	24.26:24	Kinderspielzeug (Frau) aus Holz	Amerika/Nordamerika/Grönland/West grönland	<Amerika>/<Nordamerika >/Eskimo, Inuit	1924
	24.26:25	Kinderspielzeug (Hund) aus Holz	Amerika/Nordamerika/Grönland/West grönland	<Amerika>/<Nordamerika >/Eskimo, Inuit	1924
	24.26:26	Kinderspielzeug (Kind) aus Holz	Amerika/Nordamerika/Grönland/West grönland	<Amerika>/<Nordamerika >/Eskimo, Inuit	1924
	24.26:27	Kinderspielzeug (Puppe)	Amerika/Nordamerika/Grönland/West grönland	<Amerika>/<Nordamerika >/Eskimo, Inuit	1924

Please note that many designations in this list have been identified as faulty, outdated or as racist abuse since the inventories' original conception.

Bild	Inventarnummer	Objektbezeichnung	Herkunft	Ethnie	Eingangsdatum
					
	24.26:28	Kinderspielzeug (Puppenkleid)	Amerika/Nordamerika/Grönland/Westgrönland	<Amerika>/<Nordamerika>/Eskimo, Inuit	1924
	24.26:29	Knochenbeschlag f, Kajak	Amerika/Nordamerika/Grönland/Westgrönland	<Amerika>/<Nordamerika>/Eskimo, Inuit	1924
	24.26:30	Hundeschuh [ursp. als 1 Paar eingetragen]	Amerika/Nordamerika/Grönland/Westgrönland	<Amerika>/<Nordamerika>/Eskimo, Inuit/Inuit (Kalaallit)	1924
	24.26:31	Knochengerät zum Glätten der Fangleinen	Amerika/Nordamerika/Grönland/Westgrönland	<Amerika>/<Nordamerika>/Eskimo, Inuit	1924
	24.26:32	Hundegeschirr aus Leder	Amerika/Nordamerika/Grönland/Westgrönland	<Amerika>/<Nordamerika>/Eskimo, Inuit	1924
	24.26:33	Drillbohrer	Amerika/Nordamerika/Grönland/Westgrönland	<Amerika>/<Nordamerika>/Eskimo, Inuit	1924
	24.26:34	Transportleine	Amerika/Nordamerika/Grönland/Westgrönland	<Amerika>/<Nordamerika>/Eskimo, Inuit	1924
	24.26:35	Tarnsportleine	Amerika/Nordamerika/Grönland/Westgrönland	<Amerika>/<Nordamerika>/Eskimo, Inuit	1924
	24.26:36	Knochenspitze f. Knabenharpune	Amerika/Nordamerika/Grönland/Westgrönland	<Amerika>/<Nordamerika>/Eskimo, Inuit	1924
	24.26:37	Gerät f. Seehundjäger	Amerika/Nordamerika/Grönland/Westgrönland	<Amerika>/<Nordamerika>/Eskimo, Inuit	1924
	24.26:38	Gerät f. Seehundjäger	Amerika/Nordamerika/Grönland/Westgrönland	<Amerika>/<Nordamerika>/Eskimo, Inuit	1924
	24.26:39	Gerät f. Seehundjäger aus Holz	Amerika/Nordamerika/Grönland/Westgrönland	<Amerika>/<Nordamerika>/Eskimo, Inuit	1924
	24.26:40	Gerät f. Seehundjäger	Amerika/Nordamerika/Grönland/West	<Amerika>/<Nordamerika	1924

Please note that many designations in this list have been identified as faulty, outdated or as racist abuse since the inventories' original conception.

Bild	Inventarnummer	Objektbezeichnung	Herkunft	Ethnie	Eingangsdatum
			grönland	>/Eskimo, Inuit	
	24.26:41	Gerät f. Seehundjäger	Amerika/Nordamerika/Grönland/West grönland	<Amerika>/<Nordamerika >/Eskimo, Inuit	1924
	24.26:42	Knochengerät z. Durchstoßen d. Fischnasen	Amerika/Nordamerika/Grönland/West grönland	<Amerika>/<Nordamerika >/Eskimo, Inuit	1924
	24.26:43	Tischlöffel	Amerika/Nordamerika/Grönland/West grönland	<Amerika>/<Nordamerika >/Eskimo, Inuit	1924
	24.26:44	1 Paar Kinderschuhe; aus Leder	Amerika/Nordamerika/Grönland/West grönland	<Amerika>/<Nordamerika >/Eskimo, Inuit	1924
	24.26:45	Frauenüberrock aus Seehundfell	Amerika/Nordamerika/Grönland/West grönland	<Amerika>/<Nordamerika >/Eskimo, Inuit	1924
	24.26:46	Kurze Frauenhose aus Fell, altes Modell	Amerika/Nordamerika/Grönland/West grönland	<Amerika>/<Nordamerika >/Eskimo, Inuit	1924
	24.26:47	1 Paar Frauenstiefel	Amerika/Nordamerika/Grönland/West grönland	<Amerika>/<Nordamerika >/Eskimo, Inuit	1924
	24.26:48	1 Paar Handschuhe f. Männer f. Landarbeit	Amerika/Nordamerika/Grönland/West grönland	<Amerika>/<Nordamerika >/Eskimo, Inuit	1924
	24.26:49	1 Paar Handschuhe f. Männer f. Kajakarbeit	Amerika/Nordamerika/Grönland/West grönland	<Amerika>/<Nordamerika >/Eskimo, Inuit	1924
	24.26:50	Untersatz f. d. Lampe	Amerika/Nordamerika/Grönland/West grönland	<Amerika>/<Nordamerika >/Eskimo, Inuit	1924
	24.26:51	Topfhaken a. Knochen (Spielzeug?)	Amerika/Nordamerika/Grönland/West grönland	<Amerika>/<Nordamerika >/Eskimo, Inuit	1924
	24.26:52	1 Bündel Nähfaden a. Sehne	Amerika/Nordamerika/Grönland/West	<Amerika>/<Nordamerika	1924

Please note that many designations in this list have been identified as faulty, outdated or as racist abuse since the inventories' original conception.

Bild	Inventarnummer	Objektbezeichnung	Herkunft	Ethnie	Eingangsdatum
			grönland	>/Eskimo, Inuit	
	24.26:53	Schneebrille f. Kinder	Amerika/Nordamerika/Grönland/West grönland	<Amerika>/<Nordamerika >/Eskimo, Inuit	1924
	24.26:54	Anorak aus Leder, Fellseite innen, mit Pelzbesatz; für Knaben	Amerika/Nordamerika/Grönland/West grönland	<Amerika>/<Nordamerika >/Eskimo, Inuit	1924
	24.26:55	Lange Männerhose aus Leder	Amerika/Nordamerika/Grönland/West grönland	<Amerika>/<Nordamerika >/Eskimo, Inuit	1924
	24.26:56	Kinderhose aus Leder mit Fellbesatz	Amerika/Nordamerika/Grönland	<Amerika>/<Nordamerika >/Eskimo, Inuit	1924
	24.26:57	Kajak, mit Lederriemen und Verzierungen aus Knochen oder Bein	Amerika/Nordamerika/Grönland/West grönland	<Amerika>/<Nordamerika >/Eskimo, Inuit	1924
	24.26:58	Sitzleder a. Seehundsfell	Amerika/Nordamerika/Grönland/West grönland	<Amerika>/<Nordamerika >/Eskimo, Inuit	1924
	24.26:59	Kajaksstuhl	Amerika/Nordamerika/Grönland/West grönland	<Amerika>/<Nordamerika >/Eskimo, Inuit	1924
	24.26:60	Paddel	Amerika/Nordamerika/Grönland/West grönland	<Amerika>/<Nordamerika >/Eskimo, Inuit	1924
	24.26:61	Harpune	Amerika/Nordamerika/Grönland/West grönland	<Amerika>/<Nordamerika >/Eskimo, Inuit	1924
	24.26:62	Lanze mit beweglicher Spitze	Amerika/Nordamerika/Grönland/West grönland	<Amerika>/<Nordamerika >/Eskimo, Inuit	1924
	24.26:63	Schwimmblase mit Leine	Amerika/Nordamerika/Grönland/West grönland	<Amerika>/<Nordamerika >/Eskimo, Inuit	1924
	24.26:64	Wurfbrett	Amerika/Nordamerika/Grönland/West grönland	<Amerika>/<Nordamerika >/Eskimo, Inuit	1924

Please note that many designations in this list have been identified as faulty, outdated or as racist abuse since the inventories' original conception.

Bild	Inventarnummer	Objektbezeichnung	Herkunft	Ethnie	Eingangsdatum
					
	24.26:65	Handschuh; aus Leder mit Daumen zum seitenverkehrten Anziehen	Amerika/Nordamerika/Grönland/Westgrönland	<Amerika>/<Nordamerika>/Eskimo, Inuit	1924
	24.26:66	Ladestock; aus Holz mit Einkerbungen an der Spitze	Amerika/Nordamerika/Grönland/Westgrönland	<Amerika>/<Nordamerika>/Eskimo, Inuit	1924
	24.33:1	Tongefäß	Europa/Spanien		1924
	24.33:2	Amulettbüchse aus Glas mit Verzierungen [Objekte in der Büchse: Muschel, Steine, Tierkralle]	Asien/Vorderasien/Türkei		1924
	24.33:3	Männergürtel	Europa	<Eurasien>/<Europa>/Huzulen	1924
	24.33:4	Männergürtel	Europa	<Eurasien>/<Europa>/Huzulen	1924
	24.36:1	Sichel, gezähnt	Europa/Spanien/Aragonien/Zaragoza/Zaragoza		1924
	24.36:2	Sichel, gezähnt	Europa/Spanien/Andalusien/Málaga <Provinz>/Ronda		1924
	24.36:3	Sichel	Europa/Spanien/Katalonien/Barcelona/Granollers (Valles Oriental)		1924
	24.36:4	Sichel, gezähnt	Europa/Spanien		1924
	24.36:5	Sichel	Europa/Spanien	--/Basken	1924
	24.36:6	Sichel, gezähnt	Europa/Italien/-/Siracusa		1924
	24.36:7	Sichel, gezähnt	Europa/Italien/-/Rom		1924
	24.36:8	Sichel, gezähnt	Europa/Frankreich/-/Paris		26. April 1924
	24.36:9	Sichel, gezähnt	Europa/Frankreich/-/Paris		26. April 1924

Please note that many designations in this list have been identified as faulty, outdated or as racist abuse since the inventories' original conception.

Bild	Inventarnummer	Objektbezeichnung	Herkunft	Ethnie	Eingangsdatum
	24.36:10	Sichel, gezähnt	Europa/Frankreich (?)		26. April 1924
	24.36:11	Sichel, gezähnt	Europa/Frankreich (?)		26. April 1924
	24.36:12	Sichel, gezähnt	Europa/Frankreich (?)		26. April 1924
	24.36:13	Sichel, gezähnt ohne Holzgriff	Europa/Frankreich (?)		26. April 1924
	24.36:14	Sichel, gezähnt ohne Holzgriff	Europa/Frankreich (?)		26. April 1924
	24.36:15	Sichel, gezähnt	Europa/Belgien/Flandern/Provinz Westflandern/Thourout		1924
	24.36:16	Sichel	Europa/Österreich/Kärnten/Millstatt		1924
	24.36:17	Sichel	Europa/Österreich/Kärnten/Millstatt		1924
	24.36:18	Sichel	Europa/Österreich/Tirol/Umhausen		26. April 1924
	24.36:19	[gesehen: Nur Holzgriff] Sichel	Europa/Österreich/Tirol/Umhausen		1924
	24.36:20	Sichel	Europa/Österreich/Tirol/Umhausen		1924
	24.36:21	Sichel, gezähnt	Europa/Deutschland/Niedersachsen/Landkreis Holzminden/Kirchbrak		1924
	24.36:22	Sichel, gezähnt	Europa/Deutschland/Niedersachsen/Landkreis Holzminden/Heinrichshagen		1924
	24.36:23	Sichel	Europa/Deutschland/Schleswig-Holstein/Kreis Pinneberg/Haseldorf		1924
	24.36:24	Sichel	Europa/Deutschland/Schleswig-Holstein/Kreis Pinneberg/Haseldorf		1924
	24.36:25	Sichel	Europa/Deutschland/Schleswig-Holstein/Kreis Pinneberg/Haseldorf		26. April 1924
	24.36:26	Mathaken	Europa/Deutschland/Schleswig-Holstein/Kreis Pinneberg/Haseldorf		1924

Please note that many designations in this list have been identified as faulty, outdated or as racist abuse since the inventories' original conception.

Bild	Inventarnummer	Objektbezeichnung	Herkunft	Ethnie	Eingangsdatum
	24.36:27	Mathaken	Europa/Deutschland/Schleswig-Holstein/Kreis Pinneberg/Haseldorf		1924
	24.36:28	Mathaken	Europa/Deutschland/Schleswig-Holstein/Kreis Pinneberg/Haseldorf		1924
	24.36:29	Mathaken	Europa/Deutschland/Schleswig-Holstein/Kreis Pinneberg/Haseldorf		1924
	24.36:30	Sichel f. Raps (Rapsatmess)	Europa/Deutschland/Schleswig-Holstein/Kreis Steinburg/Glückstadt		1924
	24.36:31	Sichel für Schilf (Retmess)	Europa/Deutschland/Schleswig-Holstein/Kreis Steinburg/Herzhorn/Obendeich		26. April 1924
	24.36:32	Messer f. Weiden (Knedenknif)	Europa/Deutschland/Schleswig-Holstein/Kreis Steinburg/Glückstadt		1924
	24.36:33	Sichel, gezähnt	Europa/Deutschland/Niedersachsen/Fallingbostel		1924
	24.36:34	Sichel, (Heidliehn)	Europa/Deutschland/Niedersachsen/Fallingbostel		26. April 1924
	24.36:35	"Mathaken" zur Heidliehn :34 (Harke)	Europa/Deutschland/Niedersachsen/Fallingbostel		26. April 1924
	24.36:36	Sichel aus Bronze (Nachbildung)	Europa/Deutschland/Bayern/Oberpfalz/Amberg		26. April 1924
	24.36:37	Sichel a. Bronze (Nachbildung)	Europa/Deutschland/Bayern/Oberpfalz/Amberg		1924
	24.36:38	Sichel aus Bronze (Nachbildung)	Europa/Deutschland/Bayern/Oberpfalz/Amberg		26. April 1924
	24.36:39	Sichel	Europa/Polen/-/Posen		1924
	24.36:40	Sichel, gezähnt	Europa/Polen/-/Posen		1924
	24.36:41	Sichel a. Bronze	Europa/Ungarn/-/Vasarhely		1924

Please note that many designations in this list have been identified as faulty, outdated or as racist abuse since the inventories' original conception.

Bild	Inventarnummer	Objektbezeichnung	Herkunft	Ethnie	Eingangsdatum
					
	24.36:42	Sichel, gezähnt	Europa/Kroatien/-/Ogulin		1924
	24.36:43	Sichel, gezähnt	Europa/Kroatien/-/Ogulin		1924
	24.36:44	Sichel, gezähnt	Europa/Kroatien		1924
	24.36:45	Sichel, gezähnt	Europa/Kroatien/-/Korenica		1924
	24.36:46	Sichel, gezähnt	Europa/Bulgarien		1924
	24.36:47	Sichel, gezähnt	Europa/Rumänien/Kreis Tulcea/Casla		1924
	24.36:48	Sichel, gezähnt	Eurasien/Russische Föderation/Kaukasus	<Eurasien>/Tscherkessen	1924
	24.36:49	Sichel, gezähnt	Eurasien/Kaukasus		1924
	24.36:50	Sichel, gezähnt, mit Holzgrifff	Eurasien/Kaukasus		1924
	24.36:51	Sichel, gezähnt, mit Holzgriff	Eurasien/Kaukasus		1924
	24.36:52	Sichel	Asien/Vorderasien/Armenien		1924
	24.36:53	Sichel	Eurasien/Kaukasus	<Eurasien>/<Asien>/<Vorderasien>/Kurden	1924

Please note that many designations in this list have been identified as faulty, outdated or as racist abuse since the inventories' original conception.

Bild	Inventarnummer	Objektbezeichnung	Herkunft	Ethnie	Eingangsdatum
	24.36:54	Sichel	Asien/Vorderasien/Türkei/Anatolien	<Eurasien>/<Asien>/<Vorderasien>/Yörük	26. April 1924
	24.36:55	Messer f. Datteln	Asien/Vorderasien/Irak/-/Babylon		1924
	24.36:56	Messer f. Datteln	Asien/Vorderasien/Irak/-/Babylon		1924
	24.36:57	Sichel, gezähnt	Asien/Vorderasien/Irak/-/Babylon		1924
	24.36:58	Sichel	Asien/Vorderasien/Irak/-/Mosul		1924
	24.36:59	Sichel	Asien/Vorderasien/Irak/-/Mosul		1924
	24.36:60	Sichel	Asien/Vorderasien/Irak/-/Mosul		1924
	24.36:61	Sichel, gezähnt	Asien/Vorderasien/Irak/-/Mosul		1924
	24.36:62	Sichel	Asien/Vorderasien/Irak/-/Mosul		1924
	24.36:63	Sichel	Asien/Vorderasien/Irak/-/Mosul		1924
	24.36:64	Sichel, gezähnt	Asien/Vorderasien/Irak/-/Bagdad		1924
	24.36:65	Sichel	Asien/Vorderasien/Syrien/-/Mersina		1924
	24.36:66	Sichel, gezähnt (Stiel fehlt)	Asien/Vorderasien/Syrien/-/Aleppo		26. April 1924
	24.36:67	gezähnte Sichel, mit Holzgabel als Unterarmschutz	Asien/Vorderasien/Israel/-/Wadi Hamam		26. April 1924
	24.36:68	Sichel	Europa/Slowenien/-/Koper		26. April 1924
	24.36:69	Sichel	Afrika/Nordafrika		1924
	24.36:70	Sichel, gezähnt (Beschriftung: Nubien, Samuel Ali Hisen, ff 1913, v L)	Afrika/Nordafrika		1924
	24.36:71	Sichel, gezähnt	Afrika/Nordafrika/Libyen/Tripolis/Tripolis		1924
	24.36:72	Sichel, gezähnt	Afrika/Nordafrika/Tunesien/-/Kairouan		1924
	24.36:73	Haumesser?	Eurasien		1924

Please note that many designations in this list have been identified as faulty, outdated or as racist abuse since the inventories' original conception.

Bild	Inventarnummer	Objektbezeichnung	Herkunft	Ethnie	Eingangsdatum
					
	24.36:74	Haumesser?	Eurasien		1924
	24.36:75	Haumesser?	Eurasien		1924
	24.36:76	Haumesser?	Eurasien		1924
	24.36:77	Haumesser?	Eurasien		1924
	24.36:78	Haumesser?	Eurasien		1924
	24.36:79	Metallklinge eines Haumessers (?)	Eurasien		1924
	24.36:80	Spaten	Asien/Vorderasien/Irak/-/Bagdad		26. April 1924
	24.36:81	Spaten	Asien/Vorderasien/Irak/-/Bagdad		26. April 1924
	24.36:82	Handschutz m/Schnur zum Befestigen	Europa/Spanien/Katalonien/Barcelona /Granollers (Valles Oriental)		1924
	24.36:83	Handschutz mit Schnur zum Befestigen	Europa/Spanien/Katalonien/Barcelona /Granollers (Valles Oriental)		1924
	24.36:84	Handschutz	Europa/Spanien		1924
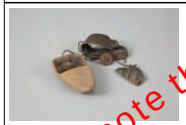	24.36:85	Handschutz m/Befestigungsriemen u. Fingerschutz	Europa	--/Basken	1924
	24.36:86	Fingerschutz für 3 Finger	Europa/Italien/-/Rom		1924

Please note that many designations in this list have been identified as faulty, outdated or as racist abuse since the inventories' original conception.

Bild	Inventarnummer	Objektbezeichnung	Herkunft	Ethnie	Eingangsdatum
	24.36:87	Fingerschutz für 3 Finger aus Blech	Europa/Italien/-/Rom		1924
	24.36:88	Fingerschutz für 2 Finger aus Blech	Europa/Italien/-/Rom		1924
	24.36:89	Fingerschutz für 2 Finger aus Blech	Europa/Italien/-/Rom		1924
	24.36:90	Fingerschutz für 3 Finger	Europa/Italien/-/Rom		1924
	24.36:91	Fingerschutz für 3 Finger	Europa/Italien/-/Rom		1924
	24.36:92	Fingerschutz für 3 Finger	Europa/Italien/-/Rom		1924
	24.36:93	Fingerschutz für 3 Finger	Europa/Italien/-/Rom		1924
	24.36:94	Fingerschutz für 3 Finger	Europa/Italien/-/Rom		1924
	24.36:95	Fingerschutz für 3 Finger	Europa/Italien/-/Rom		1924
	24.36:96	Fingerschutz für 3 Finger	Europa/Italien/-/Rom		1924
	24.36:97	Fingerschutz für 3 Finger	Europa/Italien/Abruzzen/Guardiagrele		1924
	24.36:98	Fingerschutz für 3 Finger	Europa/Italien/-/Trapani		1924
	24.36:99	Fingerschutz für 3 Finger	Europa/Italien/-/Trapani		1924
	24.36:100	Fingerschutz für 2 Finger	Europa/Italien/-/Trapani		1924
	24.36:101	Fingerschutz für 2 Finger	Europa/Italien/-/Trapani		1924
	24.36:102	Fingerschutz für 2 Finger	Europa/Italien/-/Trapani		1924
	24.36:103	Fingerschutz für 2 Finger	Europa/Italien/Etrurien		1924
	24.36:104	Fingerschutz für 2 Finger	Europa/Italien		1924
	24.36:105	Handschutz a./Holz für 3 Finger	Europa/Griechenland		1924
	24.36:106	Handschutz a./Holz für 3 Finger	Europa/Griechenland		1924
	24.36:107	Handschutz a./Holz für 3 Finger	Europa/Griechenland		1924
	24.36:108	Handschutz a./Holz für 3 Finger	Europa/Griechenland		1924

Please note that many designations in this list have been identified as faulty, outdated or as racist abuse since the inventories' original conception.

Bild	Inventarnummer	Objektbezeichnung	Herkunft	Ethnie	Eingangsdatum
					
	24.36:109	Handschutz a./Holz für 3 Finger	Europa/Griechenland		1924
	24.36:110	Handschutz a./Holz für 3 Finger	Europa/Bulgarien/-/Plovdiv		1924
	24.36:111	Handschutz a./Holz für 3 Finger	Europa/Rumänien/Kreis Tulcea/Casla		1924
	24.36:112	Handschutz aus Holz für 3 Finger	Asien/Vorderasien/Türkei/Anatolien/Eskisehir		1924
	24.36:113	Handschutz aus Holz für 3 Finger	Asien/Vorderasien/Türkei/Anatolien/Eskisehir		1924
	24.36:114	Handschutz a./Holz u. Leder für 3 Finger	Asien/Vorderasien/Türkei/Anatolien		1924
	24.36:115	Handschutz a./Holz u. Leder für 4 Finger	Asien/Vorderasien/Türkei/Anatolien		1924
	24.36:116	Handschutz a./Holz u. Leder für 4 Finger	Asien/Vorderasien/Türkei/Anatolien		1924
	24.36:117	Handschutz aus Holz und Leder für 3 Finger	Asien/Vorderasien	<Eurasien>/<Asien>/<Vorderasien>/Kurden	26. April 1924
	24.36:118	Handschutz aus Holz und Leder für 3 Finger	Asien/Vorderasien	<Eurasien>/<Asien>/<Vorderasien>/Kurden	26. April 1924
	24.36:119	Handschutz aus Holz und Leder für 4 Finger	Asien/Vorderasien/Türkei/Çorum/Çorum	<Eurasien>/<Asien>/<Vorderasien>/Kurden	26. April 1924

Please note that many designations in this list have been identified as faulty, outdated or as racist abuse since the inventories' original conception.

Bild	Inventarnummer	Objektbezeichnung	Herkunft	Ethnie	Eingangsdatum
	24.36:120	Handschutz aus Leder und Eisen für 4 Finger	Asien/Vorderasien/Türkei/-/Diabakir	<Eurasien>/<Asien>/<Vorderasien>/Kurden	26. April 1924
	24.36:121	Handschutz aus Leder und Eisen für 4 Finger	Asien/Vorderasien/Türkei/-/Diabakir		26. April 1924
	24.36:122	Handschutz aus Blech und Eisen für 4 Finger	Asien/Vorderasien/Irak/-/Assur		26. April 1924
	24.36:123	Handschutz aus Blech und Eisen für 4 Finger; vorne geschraubte Spitzen	Asien/Vorderasien/Irak/-/Assur		26. April 1924
	24.36:124	Handschutz aus Holz und Leder für 3 Finger (gebogene Holzschiene mit Lederaufsatz)	Asien/Vorderasien/Iran		26. April 1924
	24.36:125	Handschutz aus Holz und Leder für 3 Finger (gebogene Holzschiene mit Lederaufsatz)	Asien/Vorderasien/Iran		26. April 1924
	24.36:126	Handschutz aus Holz für einen Finger	Asien/Vorderasien/Iran/-/Täbris		26. April 1924
	24.36:127	Handschutz aus Holz für einen Finger	Asien/Vorderasien/Iran/-/Täbris		26. April 1924
	24.36:128	Handschutz aus Leder für 4 Finger	Asien/Vorderasien/Iran		26. April 1924
	24.36:129	Handschutz aus Leder für 4 Finger	Asien/Vorderasien/Iran		26. April 1924
	24.36:130	Handschutz aus Leder für 3 Finger	Asien/Vorderasien/Iran		26. April 1924
	24.36:131	Handschutz aus Leder für 3 Finger	Asien/Vorderasien/Iran		26. April 1924
	24.36:132	Brustschutz aus Leder; Bänder zum Schnüren	Asien/Vorderasien/Syrien		1924
	24.36:133	Handschutz aus Leder und Holz für 4 Finger	Asien/Vorderasien/Türkei/Hatay/Iskenderun		1924
	24.36:134	Handschutz aus Leder und Holz für 3 Finger; "Kurdischer Reff / Alexandrette"	Asien/Vorderasien/Türkei/Hatay/Iskenderun		1924
	24.36:135	Handschutz aus Leder und Holz für 3 Finger; "Alexandrette, Th. Belfante e.e. 1914"	Asien/Vorderasien/Türkei/Hatay/Iskenderun		1924
	24.36:136	Handschutz aus Holz für 4 Finger ["Alexandrette Th. Belfante e.e. 1914"]	Asien/Vorderasien/Türkei/Hatay/Iskenderun		1924
	24.36:137	Handschutz aus Holz für 4 Finger	Asien/Vorderasien/Türkei/Hatay/Iskenderun		1924
	24.36:138	Handschutz aus Holz für 3 Finger ["Elik armenische Form" "aus Schechli" Finger notiert]	Asien/Vorderasien/Türkei/Hatay/Iskenderun		1924
	24.36:139	Handschutz aus Holz für 3 Finger	Asien/Vorderasien/Türkei/Hatay/Iskenderun		1924
	24.36:140	Handschutz aus Holz für 2 Finger	Asien/Vorderasien/Türkei/Hatay/Iskenderun		1924

Please note that many designations in this list have been identified as faulty, outdated or as racist abuse since the inventories' original conception.

Bild	Inventarnummer	Objektbezeichnung	Herkunft	Ethnie	Eingangsdatum
	24.36:141	Handschutz aus Holz für 2 Finger	Asien/Vorderasien/Türkei/Hatay/Iskenderun		1924
	24.36:142	Handschutz aus Holz für 1 Finger ["Alexandrette Th. Belfante e.e. 1914"]	Asien/Vorderasien/Türkei/Hatay/Iskenderun		1924
	24.36:143	Handschutz aus Holz für 1 Finger ["Alexandrett Th. Belfante e.e. 1914"]	Asien/Vorderasien/Türkei/Hatay/Iskenderun		1924
	24.36:144	Handschutz aus Holz und Leder für 1 Finger ["Alexandrette Th. Belfante e.e. 1914"]	Asien/Vorderasien/Türkei/Hatay/Iskenderun		1924
	24.36:145	Handschutz aus Holz für 3 Finger; 1 Finger metallverstärkt ["Brandenburg d.d."]	Asien/Vorderasien/Türkei/Hatay/Iskenderun		1924
	24.41:1	große Steinlampe	Amerika/Nordamerika/Grönland/Westgrönland/Upernivik	<Amerika>/<Nordamerika>/Eskimo, Inuit	1924
	24.41:2	Steinlampe	Amerika/Nordamerika/Grönland/-/Umanak	<Amerika>/<Nordamerika>/Eskimo, Inuit	1924
	24.41:3	Steinlampe	Amerika/Nordamerika/Grönland	<Amerika>/<Nordamerika>/Eskimo, Inuit	1924
	24.45:1	Schwert mit Scheide	Asien/Vorderasien/Türkei		1924
	24.45:2	Messer	Europa/Spanien		1924
	24.45:3	Klappmesser	Europa/Spanien		1924
	24.45:4	Tongefäß m. Sieb	Afrika/Nordafrika/Ägypten		1924
	24.49:1	Wasserflasche (bumbele) (ph.)	Europa/Italien/-/Messina		1924
	24.49:2	Wasserkrug (guatare)	Europa/Italien/-/Licata		1924
	24.49:3	Wasserkrug (guatare)	Europa/Italien/-/Licata		1924
	24.49:4	Wasserkrug (mustchi)	Europa/Italien/-/Licata		1924
	24.49:5	Wasserkrug (guatare)	Europa/Italien/-/Licata		1924
	24.49:6	Sparbüchse (carusso)	Europa/Italien/-/Licata		1924
	24.49:7	Windleuchter (fanale), mit kleiner Lampe aus Blech	Europa/Italien/-/Licata		1924
	24.49:8	Blumenvase (vase di fiori)	Europa/Italien/-/Licata		1924
	24.49:9	Feuerbecken (cufoládo)	Europa/Italien/-/Catania		1924
	24.49:10	gr. Wasserkrug	Europa/Italien/-/Messina		1924
	24.49:11	Feuerbecken (cufoládo)	Europa/Italien/-/Catania		1924
	24.49:12	Kochtopf (bignada pendola)	Europa/Italien/-/Licata		1924
	24.49:13	Zierkrug (giarra), mit Deckel	Europa/Italien/-/Licata		1924
	24.49:14	Nachtgeschirr (vase de notte)	Europa/Italien/-/Licata		1924

Please note that many designations in this list have been identified as faulty, outdated or as racist abuse since the inventories´ original conception.

Bild	Inventarnummer	Objektbezeichnung	Herkunft	Ethnie	Eingangsdatum
	24.49:15	gr. Oelflasche	Europa/Italien/-/Siracusa		1924
	24.49:16	Tonflasche (fiasco)	Europa/Italien/-/Siracusa		1924
	24.49:17	Tonflasche (fiasco)	Europa/Italien/-/Siracusa		1924
	24.49:18	Tonflasche (fiasco)	Europa/Italien/-/Siracusa		1924
	24.49:19 dop 1	sehr alter Krug (brocca)	Europa/Italien/-/Siracusa		1924
	24.49:20	Weinkrug (cannado)	Europa/Italien/-/Licata		1924
	24.49:21	Weinkrug (cannado)	Europa/Italien/-/Licata		1924
	24.49:22	Weinkrug (cannado)	Europa/Italien/-/Licata		1924
	24.49:23	Weinkrug (cannado)	Europa/Italien/-/Licata		1924
	24.49:24	Weinkrug (cannado)	Europa/Italien/-/Licata		1924
	24.49:25	gr. Speiseteller (piatto grande)	Europa/Italien/-/Licata		1924
	24.49:26	Essteller (piatto)	Europa/Italien/-/Licata		1924
	24.49:27	gr. Speiseteller (piatto grande)	Europa/Italien/-/Licata		1924
	24.49:28	gr. Speiseteller (piatto grande)	Europa/Italien/-/Licata		1924
	24.49:29	gr. Speiseschüssel (scodella)	Europa/Italien/-/Licata		1924
	24.49:30	Durchschlag	Europa/Italien/-/Licata		1924
	24.49:31	kl. Ton-Öllampe (candiela)	Europa/Italien/-/Licata		1924
	24.49:32	alte Wandkachel	Europa/Italien/-/Licata		1924
	24.49:33	Gefäss a. Kuhhorn	Europa/Italien/-/Licata		1924
	24.49:34	Speiseform a. Ton (fumediello)	Europa/Italien/-/Siracusa		1924
	24.49:35	Speiseform a. Ton (fumediello)	Europa/Italien/-/Siracusa		1924
	24.49:36	Speiseform a. Ton (fumediello)	Europa/Italien/-/Siracusa		1924
	24.49:37	Speiseform a. Ton (fumediello)	Europa/Italien/-/Siracusa		1924
	24.49:38	Speiseform a. Ton (fumediello)	Europa/Italien/-/Siracusa		1924
	24.49:39	Speiseform a. Ton (fumediello)	Europa/Italien/-/Siracusa		1924
	24.49:40	Speiseform a. Ton (fumediello)	Europa/Italien/-/Siracusa		1924
	24.49:41	Speiseform a. Ton (fumediello)	Europa/Italien/-/Siracusa		1924
	24.49:42	Speiseform a. Ton (fumediello)	Europa/Italien/-/Siracusa		1924
	24.49:43	Speiseform a. Ton (fumediello)	Europa/Italien/-/Siracusa		1924
	24.49:44	Kindertrommel (tamborino)	Europa/Italien/-/Licata		1924

Please note that many designations in this list have been identified as faulty, outdated or as racist abuse since the inventories' original conception.

Bild	Inventarnummer	Objektbezeichnung	Herkunft	Ethnie	Eingangsdatum
					
	24.49:45	Feuerbecken, Topf u. Deckel, Kinderspielzeug	Europa/Italien/-/Licata		1924
	24.49:46	Kinderpfeife, Hahn (friscoletto) (Gefähsflöte); Ton	Europa/Italien/-/Licata		1924
	24.49:47	Kinderpfeife, Fisch (friscoletto) (Gefähsflöte); Ton	Europa/Italien/-/Licata		1924
	24.49:48	Kinderpfeife, Taube (friscoletto) (Gefähsflöte) aus Ton	Europa/Italien/-/Licata		1924
	24.49:49	Windmühle (molino a vento) mit Müller	Europa/Italien/-/Licata		1924
	24.49:50	essendes Bauernpaar, Kinderspielzeug	Europa/Italien/-/Licata		1924
	24.49:51	Bauer am Brunnen/Spielzeug	Europa/Italien/-/Licata		1924
	24.49:52	Bauer kocht Essen/Spielzeug	Europa/Italien/-/Licata		1924
	24.49:53	Gendarm (re di pastore) (Spielzeug)	Europa/Italien/-/Licata		1924
	24.49:54	Bauer, seine Notdurft verrichtend (Spielzeug)	Europa/Italien/-/Licata		1924
	24.49:55	Bäuerin trägt Wasser (Spielzeug)	Europa/Italien/-/Licata		1924
	24.49:56	Bäuerin schlafend	Europa/Italien/-/Licata		1924
	24.49:57	Hirte (pastore) (Spielzeug)	Europa/Italien/-/Licata		1924
	24.49:58	Spinnerin (filatrice) (Spielzeug)	Europa/Italien/-/Licata		1924
	24.49:59	Bäuer am Backofen (Spielzeug)	Europa/Italien/-/Licata		1924
	24.49:60	Haus (Spielzeug)	Europa/Italien/-/Licata		1924
	24.49:61	Zierkorb a. Harz für Hausaltar	Europa/Italien/-/Licata		1924
	24.49:62	Zierkorb a. Harz für Hausaltar	Europa/Italien/-/Licata		1924
	24.49:63	Zierkorb a. Harz für Hausaltar	Europa/Italien/-/Licata		1924
	24.49:64	Processionslampe (mit Aufhängung und Lichtaufhängung)	Europa/Italien/-/Siracusa		1924
	24.49:65	Kochspatel (cochiari)	Europa/Italien/-/Catania		1924

Please note that many designations in this list have been identified as faulty, outdated or as racist abuse since the inventories' original conception.

Bild	Inventarnummer	Objektbezeichnung	Herkunft	Ethnie	Eingangsdatum
	24.49:66	Holzstampfer	Europa/Italien/-/Palermo		1924
	24.49:67	Spindel (fuso)	Europa/Italien/-/Messina		1924
	24.49:68	1 Bündel Stricknadeln (buse)	Europa/Italien/-/Licata		1924
	24.49:69	Tauwerk a. Hanf für Schiffe	Europa/Italien/-/Palermo		1924
	24.49:70	Knochenpfriem für Dudelsäcke	Europa/Italien/-/Licata		1924
	24.49:71	Knochenpfriem f. Dudelsäcke	Europa/Italien/-/Licata		1924
	24.49:72	Knochenpfriem für Dudelsäcke	Europa/Italien/-/Licata		1924
	24.49:73	Speiseform (fumediella)	Europa/Italien/-/Siracusa		1924
	24.49:74	Speiseform (fumediella)	Europa/Italien/-/Siracusa		1924
	24.49:75	Speiseform (fumediella)	Europa/Italien/-/Siracusa		1924
	24.49:76	Speiseform (fumediella)	Europa/Italien/-/Siracusa		1924
	24.49:77	Speiseform (fumediella)	Europa/Italien/-/Siracusa		1924
	24.49:78	Pfropfen a. Dudelsack (PL: Pfropfen aus Nr. 70)	Europa/Italien/-/Catania		1924
	24.49:79	Material für Pfropfen (ferra)	Europa/Italien/-/Catania		1924
	24.49:80	Korb, Rohmaterial	Europa/Italien/-/Catania		1924
	24.49:81	[gesehen: Bündel Bambusstäbe] Garnwickel (torcio)	Europa/Italien/-/Licata		1924
	24.49:82	Cyperacee, Material für Nr. 83	Europa/Italien/-/Catania		1924
	24.49:83	Tauwerk aus Nr. 82	Europa/Italien/-/Catania		1924
	24.49:84	Handfeger (scopino)	Europa/Italien/-/Licata		1924
	24.49:85	Bündel Material für Nr. 84	Europa/Italien/-/Licata		1924
	24.49:86	Tontopf für Gewürze	Europa/Italien/-/Messina		1924
	24.49:87	Krug (cortaredi)	Europa/Italien/-/Messina		1924
	24.49:88	Ölkanne (fiasco)	Europa/Italien/-/Messina		1924
	24.49:89	Weinkrug (búmbele)	Europa/Italien/-/Messina		1924
	24.49:90	Krug (guatare, brocca)	Europa/Italien/-/Licata		1924
	24.49:91	Topf f. eingemachte Früchte (brone)	Europa/Italien/-/Licata		1924
	24.49:92	Ölkrug	Europa/Italien/-/Licata		1924
	24.49:93	Ölkrug (guatare)	Europa/Italien/-/Licata		1924
	24.49:94	Topf f. eingemachte Früchte (brone)	Europa/Italien/-/Licata		1924
	24.49:95	Ölkrug (fiasco)	Europa/Italien/-/Licata		1924

Please note that many designations in this list have been identified as faulty, outdated or as racist abuse since the inventories' original conception.

Bild	Inventarnummer	Objektbezeichnung	Herkunft	Ethnie	Eingangsdatum
	24.49:96	Steinguttopf (burnia)	Europa/Italien/-/Licata		1924
	24.49:97	Feldflasche f. Wein (guatare)	Europa/Italien/-/Licata		1924
	24.49:98	Feldflasche f. Wein (guatare)	Europa/Italien/-/Licata		1924
	24.49:99	Feldflasche f. Wein (fiasco)	Europa/Italien/-/Siracusa		1924
	24.49:100	Feldflasche f. Wein (fiasco)	Europa/Italien/-/Siracusa		1924
	24.49:101	Kuchenform (fumediella)	Europa/Italien/-/Siracusa		1924
	24.49:102	Kuchenform (fumediella)	Europa/Italien/-/Siracusa		1924
	24.49:103	Ölleuchter (candelero)	Europa/Italien/-/Licata		1924
	24.49:104	kl. Ölkrug (fiasco)	Europa/Italien/-/Licata		1924
	24.49:105	Trinkkrug f. Wein (fiasco)	Europa/Italien/-/Catania		1924
	24.49:106	Fischreuse (nassa)	Europa/Italien/-/Siracusa		1924
	24.49:107	Fischkiepe (ingio)	Europa/Italien/-/Catania		1924
	24.49:108	Sieb für Korn (creve)	Europa/Italien/-/Siracusa		1924
	24.49:109	Sieb für Korn (creve)	Europa/Italien/-/Siracusa		1924
	24.49:110	Eseltragkorb f. gr. Wasserkrüge (cofane di aqua)	Europa/Italien/-/Licata		1924
	24.49:111	Sieb (crivo)	Europa/Italien/-/Siracusa		1924
	24.49:112	Sieb (crivo)	Europa/Italien/-/Siracusa		1924
	24.49:113	Korb a. Umbellifere (?)	Europa/Italien/-/Siracusa		1924
	24.49:114	Kl. Proviantkorb mit Deckel für Feldarbeit (cesto di proviante)	Europa/Italien/-/Licata		1924
	24.49:115	Korb aus Binsen (darcela)	Europa/Italien/-/Siracusa		1924
	24.49:116	Henkelkorb aus Rohr (banalo)	Europa/Italien/-/Siracusa		1924
	24.49:117	gefl. Deckel (comoglo)	Europa/Italien/-/Siracusa		1924
	24.49:118	Sieb f. Korn (creve)	Europa/Italien/-/Siracusa		1924
	24.49:118a	Korb aus Binsen (secutella)	Europa/Italien/-/Palermo		1924
	24.49:119	Weinfässchen für Feldarbeit (barrilotta)	Europa/Italien/-/Licata		1924
	24.49:120	Knäuelkorb aus Bast	Europa/Italien/-/Licata		1924
	24.49:121	Körbchen aus Binsen (secutella)	Europa/Italien/-/Palermo		1924
	24.49:122	Korb aus Stroh	Europa/Italien/-/Licata		1924
	24.49:123	Heuforke (tradente)	Europa/Italien/-/Licata		1924
	24.49:124	gewebtes Zierband für Esel	Europa/Italien/-/Siracusa		1924

Please note that many designations in this list have been identified as faulty, outdated or as racist abuse since the inventories' original conception.

Bild	Inventarnummer	Objektbezeichnung	Herkunft	Ethnie	Eingangsdatum
	24.49:125	Peitsche aus Ochsenpenis (nervo)	Europa/Italien/-/Licata		1924
	24.49:126	Tragsack für Esel	Europa/Italien/-/Licata		1924
	24.49:127	Kopfzeug für Esel (cabeza)	Europa/Italien/-/Siracusa		1924
	24.49:128	Proviantnetz, hängt unter dem Wagen	Europa/Italien/-/Siracusa		1924
	24.49:129	Maulkorb zum Entwöhnen der Kälber (mussilo)	Europa/Italien/-/Palermo		1924
	24.49:130	Maulkorb zum Entwöhnen der Ziegen (mussilo)	Europa/Italien/-/Licata		1924
	24.49:131	Maulkorb für Esel gegen Beissen (mussuarde)	Europa/Italien/-/Licata		1924
	24.49:132	Ochsenhalsband (cinga)	Europa/Italien/-/Licata		1924
	24.49:133	Bauchgurt für Esel (pali)	Europa/Italien/-/Siracusa		1924
	24.49:134	2 Scheuklappen (oichiale)	Europa/Italien/-/Siracusa		1924
	24.49:135	[gesehen: 1 Holzbogen mit Knebel, daran verknüpft ist 1 Schelle 38.3:112] Ziegenhalsband für Leittiere (collaro)	Europa/Italien/-/Siracusa		1924
	24.49:136	Ziegenhalsband für Leittiere (collaro)	Europa/Italien/-/Siracusa		1924
	24.49:137	Weinbergsichel (rangiglia)	Europa/Italien/-/Licata		1924
	24.49:138	Erdhacke (zappone)	Europa/Italien/-/Licata		1924
	24.49:139	Rodemesser (rungale)	Europa/Italien/-/Licata		1924
	24.49:140	Berghufeisen f. Pferde (ferre di cavalle)	Europa/Italien/-/Licata		1924
	24.49:141	[gesehen: Sichel, gezähnt] Hufeisen für Pferde (ferre di cavalle)	Europa/Italien/-/Licata		1924
	24.49:142	Esel-Hufeisen (ferre di asino)	Europa/Italien/-/Licata		1924
	24.49:143	Inv.b.: Hufeisen [PL: Sichel (fadogo)]	Europa/Italien/-/Licata		1924

Please note that many designations in this list have been identified as faulty, outdated or as racist abuse since the inventories' original conception.

Bild	Inventarnummer	Objektbezeichnung	Herkunft	Ethnie	Eingangsdatum
					
	24.49:144	Sichel (falze)	Europa/Italien/-/Licata		1924
	24.49:145	Sichel (falze)	Europa/Italien/-/Licata		1924
	24.49:146	Schlägel zum Korndreschen (mazza per grano), Holz	Europa/Italien/-/Licata		1924
	24.49:147	Haken (angino) [mit Halterung für Stiel, landwirtschaftliches Gerät]	Europa/Italien/-/Licata		1924
	24.49:148	Gabel (angino)	Europa/Italien/-/Licata		1924
	24.49:149	Blasmuschel (Dolium galea) (trompeta)	Europa/Italien/-/Catania		1924
	24.49:150	Blasmuschel aus Triton nodulosum (trompeta)	Europa/Italien/-/Messina		1924
	24.49:151	Fischerboot für Küstenfischerei (Modell) (barca)	Europa/Italien/-/Licata		1924
	24.49:152	Dudelsack (caramedde)	Europa/Italien/-/Licata		1924
	24.49:153	Bügelmaultrommel (calarrone)	Europa/Italien/-/Licata		1924
	24.49:154	Spielkarten (1 Set) (carta da gioco)	Europa/Italien/-/Siracusa		1924
	24.49:155	Schnupftabakdose aus Leder (tabbachera)	Europa/Italien/-/Catania		1924
	24.49:156	Tabakspfeife (pipa)	Europa/Italien/-/Catania		1924
	24.49:157	Laden Amulett gegen bösen Blick (cornu)	Europa/Italien/-/Catania		1924
	24.49:158	Heiligenfigur a. Holz (San Giuseppe)	Europa/Italien/-/Licata		1924
	24.49:159	Jesus mit Kreuz für Hausaltar (Gesu)	Europa/Italien/-/Licata		1924
	24.49:160	Jesus am Kreuz für Hausaltar (Gesu)	Europa/Italien/-/Licata		1924
	24.49:161	Figur f. Hausaltar, Maria (mater dolorosa)	Europa/Italien/-/Licata		1924

Please note that many designations in this list have been identified as faulty, outdated or as racist abuse since the inventories' original conception.

Bild	Inventarnummer	Objektbezeichnung	Herkunft	Ethnie	Eingangsdatum
	24.49:162	Figur f. Hausaltar (madonna immaculata)	Europa/Italien/-/Licata		1924
	24.49:163	Figur f. Hausaltar, St. Michael (San Micheli)	Europa/Italien/-/Licata		1924
	24.49:164	Figur f. Hausaltar (San Calogero)	Europa/Italien/-/Licata		1924
	24.49:165	Figur f. Hausaltar (San Angelo)	Europa/Italien/-/Licata		1924
	24.49:166	Figur f. Hausaltar, Engel (angelo)	Europa/Italien/-/Licata		1924
	24.49:167	Figur f. Hausaltar (San Calogero)	Europa/Italien/-/Licata		1924
	24.49:168	Figur f. Hausaltar (Madonna del Carmine)	Europa/Italien/-/Licata		1924
	24.49:169	Weihwasserbecken (pila dell'aqua santa)	Europa/Italien/-/Catania		1924
	24.49:170	Ziegenhorn, Hausamulett gegen bösen Blick (cornu)	Europa/Italien/-/Siracusa		1924
	24.49:171	Ziegenhorn, Haustieramulett gegen bösen Blick (cornu)	Europa/Italien/-/Licata		1924
	24.49:172	Muschel an Kordel/ Bootsamulett (Hand) gegen bösen Blick	Europa/Italien/-/Siracusa		1924
	24.49:173	Amulett am Halse getragen (Hund)/Muschel an Textilband mit blauer Glasperle	Europa/Italien/-/Messina		1924
	24.49:174	Bildamulett f. Kinder (figuri) (Marienfigur)	Europa/Italien/-/Catania		1924
	24.49:175	Bildamulett f. Kinder (figuri) (Heiligenbildchen)	Europa/Italien/-/Catania		1924
	24.49:176	Perlmutteramulett geg. bösen Blick (cornu)	Europa/Italien/-/Catania		1924
	24.49:177	Korallenamulett geg. bösen Blick (Kreuz an Samthalsband)	Europa/Italien/-/Messina		1924
	24.49:178	Amuletthorn gegen bösen Blick (cornu)	Europa/Italien/-/Messina		1924
	24.49:179	Fisch, Glücksamulett	Europa/Italien/-/Catania		1924
	24.49:180	Anhänger/Amulett (Hund)	Europa/Italien/-/Catania		1924
	24.49:181	Anhänger/Amulett (Hahn)	Europa/Italien/-/Catania		1924
	24.49:182	Anhänger/Amulett (Zahl 13, schützt v. d. Zahl 13)	Europa/Italien/-/Catania		1924
	24.49:183	Anhänger/Amulett (Buckliger, schützt v. Buckligen)	Europa/Italien/-/Catania		1924
	24.49:184	Anhänger/Amulett (Schwein)	Europa/Italien/-/Catania		1924
	24.49:185	Anhänger/Amulett (Epheublatt)	Europa/Italien/-/Catania		1924
	24.49:186	Anhänger/Amulett (kl. Kind)	Europa/Italien/-/Catania		1924
	24.49:187	Seeigel, Nahrungsmittel roh gegessen	Europa/Italien/-/Licata		1924

Please note that many designations in this list have been identified as faulty, outdated or as racist abuse since the inventories' original conception.

Bild	Inventarnummer	Objektbezeichnung	Herkunft	Ethnie	Eingangsdatum
		(frutta di mare)			
	24.49:188	Pferdekopfschmuck	Europa/Italien/-/Siracusa		1924
	24.49:189	Anzahl (4) Schnecken, werden gebacken genossen (im Schraubglas)	Europa/Italien/-/Siracusa		1924
	24.49:190	Asphalt	Europa/Italien/-/Siracusa		1924
	24.49:191	gr. glas. Tontopf	Europa/Italien/Kampanien/Aversa		1924
	24.49:192	gr. glas. Tontopf	Europa/Italien/Kampanien/Aversa		1924
	24.49:193	größerer glasierter Tontopf, vier Henkel	Europa/Italien/Kampanien/Aversa		1924
	24.49:194	Wasserkrug (mumero)	Europa/Italien/Kampanien/Capua		1924
	24.49:195	Wasserkrug (ranchello)	Europa/Italien/Kampanien/Capua		1924
	24.49:196	Weinkrug (fiasco) mit angehängtem Stopfen aus Holz	Europa/Italien/Kampanien/Sorrento		1924
	24.49:197	gr. Speiseteller (piatto)	Europa/Italien/Kampanien/Neapel		1924
	24.49:198	kl. Speiseteller (piatto)	Europa/Italien/Kampanien/Neapel		1924
	24.49:199	kl. Speiseteller (piatto)	Europa/Italien/Kampanien/Neapel		1924
	24.49:200	Tonschale (scafarea)	Europa/Italien/Kampanien/Sorrento		1924
	24.49:201	Kaffeekocher (caffettiere)	Europa/Italien/Kampanien/Capua		1924
	24.49:202	Bratpfanne f. Spiegeleier (tegamino)	Europa/Italien/Kampanien/Neapel		1924
	24.49:203	Bratschüssel (tegami)	Europa/Italien/Kampanien/Neapel		1924
	24.49:204	Ölkanne (fiasco)	Europa/Italien/Kampanien/Neapel		1924
	24.49:205	Wasserkanne (boccala)	Europa/Italien/Kampanien/Neapel		1924
	24.49:206	Weinkrug (giarra di creta)	Europa/Italien/Kampanien/Sorrento		1924
	24.49:207	Weinkrug (giarra di creta)	Europa/Italien/Kampanien/Sorrento		1924
	24.49:208	Öllampe (candele)	Europa/Italien/Kampanien/Nola		1924
	24.49:209	Öllampe (candele)	Europa/Italien/Kampanien/Nola		1924
	24.49:210	Quirl	Europa/Italien/Kampanien/Pompeji		1924
	24.49:211	Rührholz (cucciaio)	Europa/Italien/Kampanien/Pompeji		1924
	24.49:212	Holzgabel z. Maccaronikochen (forcone)	Europa/Italien/Kampanien/Pompeji		1924
	24.49:213	Holzgabel z. Maccaronikochen (forcone)	Europa/Italien/Kampanien/Pompeji		1924
	24.49:214	Feuerfächer (vendolia)	Europa/Italien/Kampanien/Pompeji		1924
	24.49:215	Salzfass (porta sale)	Europa/Italien/Kampanien/Pompeji		1924
	24.49:216	Käsemesser	Europa/Italien/Kampanien/Neapel		1924

Please note that many designations in this list have been identified as faulty, outdated or as racist abuse since the inventories' original conception.

Bild	Inventarnummer	Objektbezeichnung	Herkunft	Ethnie	Eingangsdatum
					
	24.49:217	Rodemesser	Europa/Italien/Kampanien/Neapel		1924
	24.49:218	Zitronenpresse (prema limone)	Europa/Italien/Kampanien/Pompeji		1924
	24.49:219	Salzmörser aus Holz (gedrechselt) mit Stössel (mortale di sale)	Europa/Italien/Kampanien/Pompeji		1924
	24.49:220	Kinderflöte (fischetto) (nachtr.: Spaltflöte); Holz	Europa/Italien/Kampanien/Pompeji		1924
	24.49:221	Kinderspielpuppe aus Stoff (bambola)	Europa/Italien/Kampanien/Pompeji		1924
	24.49:222	Kinderspielpuppe a. Holz (bambola)	Europa/Italien/Kampanien/Neapel		1924
	24.49:223	Öllampe (candele)	Europa/Italien/Kampanien/Nola		1924
	24.49:224	Kupferkanne (bricco)	Europa/Italien/Kampanien/Neapel		1924
	24.49:225	Kanne (bricco)	Europa/Italien/Kampanien/Neapel		1924
	24.49:226	Kanne (bricco)	Europa/Italien/Kampanien/Neapel		1924

Please note that many designations in this list have been identified as faulty, outdated or as racist abuse since the inventories' original conception.

Bild	Inventarnummer	Objektbezeichnung	Herkunft	Ethnie	Eingangsdatum
					
	24.49:227	Hängeöllampe (candele)	Europa/Italien/Kampanien/Nola		1924
	24.49:228	Kochtopf aus Kupfer (pentola)	Europa/Italien/Kampanien/Neapel		1924
	24.49:229	Kochtopf a. Kupfer (pentola)	Europa/Italien/Kampanien/Neapel		1924
	24.49:230	Mörser m. Stampfer (mortaio)	Europa/Italien/Kampanien/Pompeji		1924
	24.49:231	Tonpfeife (pipa)	Europa/Italien/Kampanien/Neapel		1924
	24.49:232	Tonpfeife (pipa)	Europa/Italien/Kampanien/Neapel		1924
	24.49:233	Kinderklapper für Prozession (tric-balac)	Europa/Italien/Kampanien/Neapel		1924
	24.49:234	Kreisel (trotto)	Europa/Italien/Kampanien/Pompeji		1924
	24.49:235	1 Paar Kastagnetten (castagnole)	Europa/Italien/Kampanien/Pompeji		1924
	24.49:236	Holzhacke	Europa/Italien/Kampanien/Neapel		1924
	24.49:237	Tauwerk a. Binsen (corda di giunco)	Europa/Italien/Kampanien/Neapel		1924

Please note that many designations in this list have been identified as faulty, outdated or as racist abuse since the inventories' original conception.

Bild	Inventarnummer	Objektbezeichnung	Herkunft	Ethnie	Eingangsdatum
	24.49:238	Korb (cesta oder cofano)	Europa/Italien/Kampanien/Neapel		1924
	24.49:239	Sammelbüchse f. Seelenmessen	Europa/Italien/Kampanien/Neapel		1924
	24.49:240	Ladenamulett gegen bösen Blick (cornu)	Europa/Italien/Kampanien/Neapel		1924
	24.49:241	Schafhorn gegen bösen Blick (cornu)	Europa/Italien/Kampanien/Neapel		1924
	24.49:242	Ziegenhorn (cornu)	Europa/Italien/Kampanien/Sorrento		1924
	24.49:243	Fischspeer	Europa/Italien/Kampanien/Neapel		1924
	24.49:244	Votiv-Pferd (voto di Santo)	Europa/Italien/Kampanien/Neapel		1924
	24.49:245	Votiv-Esel (voto di Santo)	Europa/Italien/Kampanien/Neapel		1924
	24.49:246	Votiv-Kuh (voto di Santo)	Europa/Italien/Kampanien/Neapel		1924
	24.49:247	Votiv-Schwein (voto di Santo)	Europa/Italien/Kampanien/Neapel		1924
	24.49:248	Votiv-Mädchen (voto di Santo)	Europa/Italien/Kampanien/Neapel		1924
	24.49:249	Wandbild für Bauernhaus	Europa/Italien/Kampanien/Nola		1924
	24.49:250	Modell eines Fischerhauses	Europa/Italien/Ligurien/Genua		1924
	24.49:251	Wagenmodell (vettura)	Europa/Italien/Ligurien/Genua		1924
	24.49:252	Feuerfächer (vendolia)	Europa/Italien/Ligurien/Genua		1924
	24.49:253	Fischerlampion (lampione)	Europa/Italien/Ligurien/Genua		1924
	24.49:254	Sparbüchse (bicuetta)	Europa/Italien/Ligurien/Genua		1924
	24.49:255	Handfeger (ragazza)	Europa/Italien/Ligurien/Genua		1924
	24.49:256	Puppe (bambola)	Europa/Italien/Ligurien/Genua		1924
	24.49:257	Besen aus Palme (scopa)	Europa/Italien/Ligurien/Genua		1924
	24.49:258	Besen aus Hirse (granata)	Europa/Italien/Ligurien/Genua		1924
	24.49:259	Theater f. d. Puppenkomödie (burattinata)	Europa/Italien/Ligurien/Genua		1924
	24.49:260	Figur, König (Burattini per la burattinata)	Europa/Italien/Ligurien/Genua		1924
	24.49:261	Figur, König (Burattini per la burattinata)	Europa/Italien/Ligurien/Genua		1924
	24.49:262	Figur, Königin (Burattini per la burattinata)	Europa/Italien/Ligurien/Genua		1924

Please note that many designations in this list have been identified as faulty, outdated or as racist abuse since the inventories' original conception.

Bild	Inventarnummer	Objektbezeichnung	Herkunft	Ethnie	Eingangsdatum
	24.49:263	Figur, Diavolo (Burattini per la burattinata)	Europa/Italien/Ligurien/Genua		1924
	24.49:264	Figur,Gre Guerocrio (Burattini per la burattinata)	Europa/Italien/Ligurien/Genua		1924
	24.49:265	Figur, Musquetiero (Burattini per la burattinata)	Europa/Italien/Ligurien/Genua		1924
	24.49:266	Figur, Venetiano (Burattini per la burattinata)	Europa/Italien/Ligurien/Genua		1924
	24.49:267	Figur, Signora (Burattini per la burattinata)	Europa/Italien/Ligurien/Genua		1924
	24.49:268	Figur, Cavalieri (Burattini per la burattinata)	Europa/Italien/Ligurien/Genua		1924
	24.49:269	Figur, Pagio (Burattini per la burattinata)	Europa/Italien/Ligurien/Genua		1924
	24.49:270	Figur, Pagliacco (Burattini per la burattinata)	Europa/Italien/Ligurien/Genua		1924
	24.49:271	Figur, Händler a. Kreta	Europa/Italien/Ligurien/Genua		1924
	24.49:272	Figur, Händler a. Kreta	Europa/Italien/Ligurien/Genua		1924
	24.49:273	Figur, Carabinieri (Burattini per la burattinata)	Europa/Italien/Ligurien/Genua		1924
	24.49:274	Figur, Carabinieri (Burattini per la burattinata)	Europa/Italien/Ligurien/Genua		1924
	24.49:275	Figur, Carabinieri (Burattini per la burattinata)	Europa/Italien/Ligurien/Genua		1924
	24.49:276	Figur, Marinaio (Burattini per la burattinata)	Europa/Italien/Ligurien/Genua		1924
	24.49:277	Figur, Laboratores (Burattini per la burattinata)	Europa/Italien/Ligurien/Genua		1924
	24.49:278	Figur, Bauer (contadini)	Europa/Italien/Ligurien/Genua		1924
	24.49:279	Figur aus einem kleinen Spiel	Europa/Italien/Ligurien/Genua		1924
	24.49:280	kleiner Tontopf (ensadz (ph.))	Europa/Spanien/Katalonien/Girona/San Feliu de Guíxols	<Eurasien>/<Europa>/Katalanen	1924
	24.49:281	Bratpfanne (cazuela)	Europa/Spanien/Katalonien/Girona/Palamós	<Eurasien>/<Europa>/Katalanen	1924
	24.49:282	Schüssel (djibrell)	Europa/Spanien/Katalonien/Girona/Palamós	<Eurasien>/<Europa>/Katalanen	1924
	24.49:283	Korb aus esparto (capazo)	Europa/Spanien/Katalonien/Girona/San Feliu de Guíxols	<Eurasien>/<Europa>/Katalanen	1924
	24.49:284	Korbschale aus Schilf (palizone)	Europa/Spanien/Katalonien/Girona/Pa	<Eurasien>/<Europa>/Kat	1924

Please note that many designations in this list have been identified as faulty, outdated or as racist abuse since the inventories´ original conception.

Bild	Inventarnummer	Objektbezeichnung	Herkunft	Ethnie	Eingangsdatum
			lamós	alanen	
	24.49:285	gefl. Essschale aus Palma (cabaceto)	Europa/Spanien/Katalonien/Barcelona/Barcelona	<Eurasien>/<Europa>/Katalanen	1924
	24.49:286	gefl. Essschale aus Palma (cabaceto)	Europa/Spanien/Katalonien/Barcelona/Barcelona	<Eurasien>/<Europa>/Katalanen	1924
	24.49:287	Fruchtkorb aus esparto	Europa/Spanien/Katalonien/Barcelona/Barcelona	<Eurasien>/<Europa>/Katalanen	1924
	24.49:288	Fischkiepe (Tragevorrichtung/ Korb/ palangre)	Europa/Spanien/Katalonien/Girona/Palamós	<Eurasien>/<Europa>/Katalanen	1924
	24.49:289	Fruchtkorb (capazo)	Europa/Spanien/Katalonien/Barcelona/Barcelona	<Eurasien>/<Europa>/Katalanen	1924
	24.49:290	Korbtasche aus palma (capazo de palma)	Europa/Spanien/Katalonien/Girona/Palamós	<Eurasien>/<Europa>/Katalanen	1924
	24.49:291	Korbtasche aus palma (capazo de palma)	Europa/Spanien/Katalonien/Girona/Palamós	<Eurasien>/<Europa>/Katalanen	1924
	24.49:292	Schlagholz (span. pala)	Europa/Spanien	--/Basken	1924
	24.49:293	Fangkorb (machada) (Pelota-Spiel)	Europa/Spanien	--/Basken	1924
	24.49:294	Ball a. Hartgummi (Pelota-Spiel)	Europa/Spanien	--/Basken	1924
	24.49:295	Wassergefäss, Hahn (canti)	Europa/Spanien/Valencia/Alicante/Alicante		1924
	24.49:296	Wassergefäss, Hahn (canti)	Europa/Spanien/Valencia/Alicante/Alicante		1924
	24.49:297	Besen aua Palmblatt (escombra)	Europa/Spanien/Katalonien/Barcelona/Barcelona	<Eurasien>/<Europa>/Katalanen	1924
	24.49:298	Amulett (scapulari)	Europa/Spanien/Katalonien/Barcelona	<Eurasien>/<Europa>/Kat	1924

Please note that many designations in this list have been identified as faulty, outdated or as racist abuse since the inventories' original conception.

Bild	Inventarnummer	Objektbezeichnung	Herkunft	Ethnie	Eingangsdatum
			/Barcelona	alanen	
	24.49:299	Weinbergsichel (cortante)	Europa/Spanien/Katalonien/Barcelona /Barcelona	<Eurasien>/<Europa>/Kat alanen	1924
	24.49:300	Fischreuse (djembine)	Europa/Spanien/Katalonien/Girona/Pa lamós		1924
	24.49:301	Kreisel (galdufa)	Europa/Spanien/Katalonien/Girona/Sa n Feliu de Guíxols		1924
	24.49:302	Pferdeschelle (cascavel)	Europa/Spanien/Katalonien/Girona/Sa n Feliu de Guíxols		1924
	24.49:303	Korkboot, Kinderspielzeug	Europa/Spanien/Katalonien/Girona/Sa n Feliu de Guíxols		1924
	24.49:304	Handfeger (escombra)	Europa/Spanien/Katalonien/Girona/Sa n Feliu de Guíxols		1924
	24.49:305	Strohhut f. kl. Kinder (coscoronéda)	Europa/Spanien/Katalonien/Barcelona /Barcelona		1924
	24.49:306	Strohhut f. kl. Kinder (coscoronéda)	Europa/Spanien/Katalonien/Barcelona /Barcelona		1924
	24.49:307	1 Paar Sandalen (spardenas)	Europa/Spanien/Katalonien/Barcelona /Barcelona		1924
	24.49:308	Fettbüchse aus Kork mit Deckel (fiambrédda)	Europa/Spanien/Katalonien/Barcelona /Barcelona		1924
	24.49:309	Chocoladenquirl	Europa/Spanien/Katalonien/Barcelona /Barcelona		1924
	24.49:310	Feuerbecken (fogón)	Europa/Spanien/Katalonien/Barcelona /Barcelona		1924
	24.49:311	Tauwerk f. Netze (trize esparto)	Europa/Spanien/Katalonien/Barcelona /Barcelona		1924
	24.49:312	[gesehen: geflochtenes aufgerolltes Band mit Henkeln] Scheuerbürste (fregalls)	Europa/Spanien/Katalonien/Barcelona /Barcelona		1924
	24.49:313	Feuerfächer aus Esparto (ventall)	Europa/Spanien/Katalonien/Barcelona /Barcelona		1924
	24.49:314	Wetzkumpf (coscoronéda)	Europa/Spanien/Katalonien/Girona/Pa lamós		1924

Please note that many designations in this list have been identified as faulty, outdated or as racist abuse since the inventories' original conception.

Bild	Inventarnummer	Objektbezeichnung	Herkunft	Ethnie	Eingangsdatum
					
	24.49:315	Weinbergsichel (tranchett)	Europa/Spanien/Katalonien/Barcelona/Barcelona		1924
	24.49:316	Holzhacke (zuela)	Europa/Spanien/Katalonien/Barcelona/Barcelona		1924
	24.49:317	Gluckenkorb (punadore)	Europa/Spanien/Katalonien/Girona/Palamós		1924
	24.49:318	Roter Eisenstein, Farbe	Europa/Spanien/Katalonien/Girona/Palamós		1924
	24.49:319	Kochtopf aus Ton (puchero)	Europa/Spanien/Katalonien/Barcelona/Barcelona		1924
	24.49:320	kleiner Tontopf (olja de l'arope)	Europa/Spanien/Katalonien/Barcelona/Barcelona		1924
	24.49:321	kleine Essschale (plads de podses)	Europa/Spanien/Katalonien/Girona/Palamós		1924
	24.49:322	kleine Essschale (plads de podses)	Europa/Spanien/Katalonien/Girona/Palamós		1924
	24.49:323	kleine Essschale (plads de podses)	Europa/Spanien/Katalonien/Girona/Palamós		1924
	24.49:324	kleiner Tontopf mit Deckel (tiesto)	Europa/Spanien/Katalonien/Barcelona/Barcelona		1924
	24.49:325	kleiner Tontopf mit Deckel (olja de l'arope)	Europa/Spanien/Katalonien/Barcelona/Barcelona		1924
	24.49:326	Wein- und Wasserkrug (canti)	Europa/Spanien/Katalonien/Barcelona/Barcelona		1924
	24.49:327	Bratschüssel (mata de barro)	Europa/Spanien/Katalonien/Barcelona/Barcelona		1924
	24.49:328	Trinkschale (tasse)	Europa/Spanien/Katalonien/Girona/Palamós		1924
	24.49:329	Trinkschale (tasse)	Europa/Spanien/Katalonien/Girona/Palamós		1924
	24.49:330	Wein- und Wasserkrug (canti)	Europa/Spanien/Katalonien/Girona/Palamós		1924
	24.49:331	Mörser? aus Ton (murte)	Europa/Spanien/Katalonien/Girona/Palamós		1924
	24.49:332	Tontopf (tiesto)	Europa/Spanien/Katalonien/Barcelona/Barcelona		1924
	24.49:333	Kochtopf (olja)	Europa/Spanien/Katalonien/Barcelona/Barcelona		1924

Please note that many designations in this list have been identified as faulty, outdated or as racist abuse since the inventories' original conception.

Bild	Inventarnummer	Objektbezeichnung	Herkunft	Ethnie	Eingangsdatum
	24.49:334	Wasserflasche (kantaro para agua)	Europa/Spanien/Katalonien/Barcelona/Barcelona		1924
	24.49:335	großer Kochtopf (djerre)	Europa/Spanien/Katalonien/Girona/San Feliu de Guíxols		1924
	24.59:1	gr. Proviantkasten	Europa/Deutschland/Schleswig-Holstein		1924
	24.59:2	kl. Milchtopf	Europa/Deutschland/Schleswig-Holstein		1924
	24.59:3	Halsholz für Schafe (skepe-kloue)	Europa/Deutschland/Schleswig-Holstein/Kreis Nordfriesland/Dagebüll/Fahretoft		1924
	24.59:4	Halsholz für Schafe (skepe-klave od. klage)	Europa/Deutschland/Schleswig-Holstein		1924
	24.59:5	Wasch-Schwamm a. Eiballen von Buccium undatum	Europa/Deutschland/Schleswig-Holstein		1924
	24.59:6	Aalharke (slageger (elesteker)	Europa/Deutschland/Schleswig-Holstein		1924
	24.59:7	Aalstecher (elga)	Europa/Deutschland/Schleswig-Holstein/Kreis Nordfriesland/Dagebüll/Fahretoft		1924
	24.59:8	Eßteller	Europa/Deutschland/Schleswig-Holstein		1924
	24.59:9	Holzkarke)	Europa/Deutschland/Schleswig-Holstein		1924
	24.59:10	Eisen z. Bootdichten	Europa/Deutschland/Schleswig-Holstein		1924
	24.59:11	Beutel mit 3 Kastanien (Mittel gegen Rheuma)	Europa/Deutschland/Schleswig-Holstein/Kreis Nordfriesland/Dagebüll/Fahretoft		1924
	24.59:12	Beinfessel f. Rinder (bogela)	Europa/Deutschland/Schleswig-Holstein		1924
	24.59:13	Pflock für Schafe (schepe-jouge)	Europa/Deutschland/Schleswig-Holstein		1924
	24.59:14	Böttchereisen von 1787	Europa/Deutschland/Schleswig-Holstein/Kreis Nordfriesland/Dagebüll/Fahretoft		1924

Please note that many designations in this list have been identified as faulty, outdated or as racist abuse since the inventories´ original conception.

Bild	Inventarnummer	Objektbezeichnung	Herkunft	Ethnie	Eingangsdatum
	24.59:15	Käsepresse (sespers)	Europa/Deutschland/Schleswig-Holstein		1924
	24.59:16	Anzahl (3) Schnecken (hünne oder helken)	Europa/Deutschland/Schleswig-Holstein		1924
	24.59:17	Anzahl Muscheln (heessens)	Europa/Deutschland/Schleswig-Holstein		1924
	24.59:18	Anzahl [20] witte Muscheln (in Schachtel von Südsee-Expedition)	Europa/Deutschland/Schleswig-Holstein		1924
	24.59:19	Wasserkrug (Ton)	Europa/Deutschland/Schleswig-Holstein		1924
	24.59:20	Anzahl (6) Muscheln (piesoister (Amrum))	Europa/Deutschland/Schleswig-Holstein		1924
	24.59:21	Wickelholz f. Fischleinen	Europa/Deutschland/Schleswig-Holstein/Kreis Nordfriesland/Dagebüll/Fahretoft		1924
	24.59:22	alte Öllampe aus einer Buccinum-Schnecke	Europa/Deutschland/Schleswig-Holstein		1924
	24.59:23	Filetnadel (netenedel) f. engmaschige Fischnetze	Europa/Deutschland/Schleswig-Holstein		1924
	24.59:24	Filetnadel f. weitmaschige Fischnetze; Holz	Europa/Deutschland/Schleswig-Holstein		1924
	24.59:25	Angel f. Schollen (angelstick)	Europa/Deutschland/Schleswig-Holstein		1924
	24.59:26	[gesehen: spitz zulaufendes Knochenteil] Schollenstecher (faskepräg)	Europa/Deutschland/Schleswig-Holstein		1924
	24.59:27	alte Wandfliese m. Schiff	Europa/Deutschland/Schleswig-Holstein		1924
	24.59:28	alte Wandfliese m. Blumenmuster	Europa/Deutschland/Schleswig-Holstein		1924
	24.59:29	alte Wandfliese m. heimkehrendem Boot	Europa/Deutschland/Schleswig-Holstein		1924
	24.59:30	alte Wandfliese m. Landschaft (Brunnen)	Europa/Deutschland/Schleswig-Holstein		1924

Please note that many designations in this list have been identified as faulty, outdated or as racist abuse since the inventories' original conception.

Bild	Inventarnummer	Objektbezeichnung	Herkunft	Ethnie	Eingangsdatum
	24.59:31	alte Wandfliese m. Landschaft (Haus)	Europa/Deutschland/Schleswig-Holstein		1924
	24.59:32	gr. Tontopf (pot)	Europa/Deutschland/Schleswig-Holstein		1924
	24.59:33	Eßlöffel a. Holz (elets)	Europa/Deutschland/Schleswig-Holstein		1924
	24.59:34	Halmkrone (unrau)	Europa/Deutschland/Schleswig-Holstein		1924
	24.59:35	gr. Proviantkasten (klobbe)	Europa/Deutschland/Schleswig-Holstein		1924
	24.59:36	Garnwinde (garnril)	Europa/Deutschland/Schleswig-Holstein		1924
	24.59:37	Kastrierklemme f. Schafe (klammer)	Europa/Deutschland/Schleswig-Holstein		1924
	24.59:38	alter Türriegel aus Holz	Europa/Deutschland/Schleswig-Holstein		1924
	24.59:39	Wurststopfhorn (stoppelhoan)	Europa/Deutschland/Schleswig-Holstein		1924
	24.59:40	Hornring, Läufer (lora)	Europa/Deutschland/Schleswig-Holstein		1924
	24.59:41	Deichnadel (teknedel)	Europa/Deutschland/Schleswig-Holstein		1924
	24.59:42	Deichnadel, andere Form	Europa/Deutschland/Schleswig-Holstein		1924
	24.59:43	kl. Schmorpfanne (Ton)	Europa/Deutschland/Schleswig-Holstein		1924
	24.59:44	Nebelhorn (brüllhöan) ("Blashorn", Nachtrag)	Europa/Deutschland/Schleswig-Holstein		1924
	24.59:45	Nebelhorn (brüllhöan) a. Muschel	Europa/Deutschland/Schleswig-Holstein		1924
	24.59:46	Tauwerk a. Strandhafer (tegen)	Europa/Deutschland/Schleswig-Holstein		1924
	24.59:47	Spielbrett	Europa/Deutschland/Schleswig-Holstein		1924
	24.59:48	altes Sieb	Europa/Deutschland/Schleswig-		1924

Please note that many designations in this list have been identified as faulty, outdated or as racist abuse since the inventories´ original conception.

Bild	Inventarnummer	Objektbezeichnung	Herkunft	Ethnie	Eingangsdatum
			Holstein/Kreis Nordfriesland/Dagebüll/Fahretoft		
	24.59:49	gr. Klöppel (tanteln)	Europa/Deutschland/Schleswig-Holstein/Kreis Nordfriesland/Dagebüll/Fahretoft		1924
	24.59:50	Klöppel a. Blei (tantel-luode)	Europa/Deutschland/Schleswig-Holstein		1924
	24.59:51	Klöppel a. Blei (tantel-luode)	Europa/Deutschland/Schleswig-Holstein		1924
	24.59:52	Klöppel a. Blei (tantel-luode)	Europa/Deutschland/Schleswig-Holstein		1924
	24.59:53	Klöppel a. Blei (tantel-luode)	Europa/Deutschland/Schleswig-Holstein		1924
	24.59:54	Tauwerk a. Stroh (touge)	Europa/Deutschland/Schleswig-Holstein		1924
	24.59:55	Wetterfahne a. Holz	Europa/Deutschland/Schleswig-Holstein		1924
	24.59:56	Mangelbrett von 1809 (börd)	Europa/Deutschland/Schleswig-Holstein		1924
	24.59:57	Brikett aus Kuhdung (deje)	Europa/Deutschland/Schleswig-Holstein		1924
	24.59:58	Stück altes Band (sedebin)	Europa/Deutschland/Schleswig-Holstein		1924
	24.59:59	Stück altes Band (sedebin)	Europa/Deutschland/Schleswig-Holstein		1924
	24.59:60	Torf aus dem Salz gewonnen wird	Europa/Deutschland/Schleswig-Holstein		1924
	24.59:61	Kveller Pflanze (Salicornia herbacea)	Europa/Deutschland/Schleswig-Holstein		1924
	24.59:62	Schollen-Angel (docka-luode)	Europa/Deutschland/Schleswig-		1924

Please note that many designations in this list have been identified as faulty, outdated or as racist abuse since the inventories' original conception.

Bild	Inventarnummer	Objektbezeichnung	Herkunft	Ethnie	Eingangsdatum
			Holstein		
	24.59:63	Anzahl "Pier"-Würmer	Europa/Deutschland/Schleswig-Holstein		1924
	24.59:64	Putzkasten (pozkassen) mit Deckel	Europa/Deutschland/Schleswig-Holstein		1924
	24.59:65	Stück Sepia zum Putzen und Holzglätten (kläks)	Europa/Deutschland/Schleswig-Holstein		1924
	24.59:66	Haubenband m. Perlen bestickt	Europa/Deutschland/Schleswig-Holstein		1924
	24.59:67	Kästchen a. Eichenholz f. Angelhaken	Europa/Deutschland/Schleswig-Holstein		1924
	24.59:68	kl. Tabakspfeife a. Ton	Europa/Deutschland/Schleswig-Holstein		1924
	24.59:69	kl. Proviantkasten (klobbe)	Europa/Deutschland/Schleswig-Holstein		1924
	24.59:70	Netz-Filetnadel (netkneter)	Europa/Deutschland/Schleswig-Holstein		1924
	24.59:71	Hohlmesser (hage)	Europa/Deutschland/Schleswig-Holstein		1924
	24.59:72	Holzbüchse a. angetrieb. Bambus u. Kork	Europa/Deutschland/Schleswig-Holstein		1924
	24.59:73	Rohbernstein (ref oder bornsten) (11 Stück)	Europa/Deutschland/Schleswig-Holstein		1924
	24.59:74	altes Kittmesser	Europa/Deutschland/Schleswig-Holstein		1924
	24.59:75	Schnupftabaksdose a. Birkenrinde (tabaksdous)	Europa/Deutschland/Schleswig-Holstein		1924
	24.59:76	Pfeifenreiniger (rintiterschnabel)	Europa/Deutschland/Schleswig-Holstein		1924
	24.59:77	Aderlassmesser f. Vieh (ederleter)	Europa/Deutschland/Schleswig-Holstein		1924
	24.59:78	Messer	Europa/Deutschland/Schleswig-		1924

Please note that many designations in this list have been identified as faulty, outdated or as racist abuse since the inventories' original conception.

Bild	Inventarnummer	Objektbezeichnung	Herkunft	Ethnie	Eingangsdatum
			Holstein		
	24.59:79	Pulverisierte Sepia (kläks-polver)	Europa/Deutschland/Schleswig-Holstein		1924
	24.59:80	Angel m. handgemacht. Haken (angelstick)	Europa/Deutschland/Schleswig-Holstein		1924
	24.59:81	Sticktuch von 1782 (ütseierdök)	Europa/Deutschland/Schleswig-Holstein		1924
	24.59:82	Spaten (boarliskoffel)	Europa/Deutschland/Schleswig-Holstein		1924
	24.59:83	angefangene Holzschnitzerei	Europa/Deutschland/Schleswig-Holstein		1924
	24.59:84	Nadel z. Aufzie. d. Pierwürmer f. d. Schollenangel	Europa/Deutschland/Schleswig-Holstein		1924
	24.59:85	Laterne (jochta)	Europa/Deutschland/Schleswig-Holstein		1924
	24.59:86	große Mya-Muschel als Schöpflöffel	Europa/Deutschland/Schleswig-Holstein		1924
	24.59:87	kl. Strohkörbchen für Nähzeug	Europa/Deutschland/Schleswig-Holstein		1924
	24.59:88	Gerät z. Segelnähen (packhegen)	Europa/Deutschland/Schleswig-Holstein		1924
	24.59:89	Aalspeer (elesticker)	Europa/Deutschland/Schleswig-Holstein		1924
	24.59:90	Netznadel (netkneter)	Europa/Deutschland/Schleswig-Holstein		1924
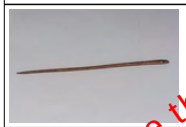	24.59:91	Nadel für Entenklappen-Netze (netnedel)	Europa/Deutschland/Schleswig-Holstein		1924
	24.59:92 dop 1	Trinkschale a. Holz (tassescäle)	Europa/Deutschland/Schleswig-Holstein		1924

Please note that many designations in this list have been identified as faulty, outdated or as racist abuse since the inventories' original conception.

Bild	Inventarnummer	Objektbezeichnung	Herkunft	Ethnie	Eingangsdatum
					
	24.59:92 dop 2	Trinkschale a. Holz (tassescäle)	Europa/Schweden		
	24.59:93	Gerät z. Fadendurchziehen durch d. Webstuhlkämme	Europa/Deutschland/Schleswig-Holstein		1924
	24.59:94	Gerät z. Fadendurchz. durch d. Webstuhlk.,and. Fo.	Europa/Deutschland/Schleswig-Holstein		1924
	24.59:95	kl. Holzbüchse (tuijas)	Europa/Deutschland/Schleswig-Holstein		1924
	24.59:96	gr. Holzbüchse (salt-Klobbe)	Europa/Deutschland/Schleswig-Holstein		1924
	24.59:97	Wurststopfhorn (stopphöan)	Europa/Deutschland/Schleswig-Holstein		1924
	24.59:98	1 Paar Schlittschuhe (skorre)	Europa/Deutschland/Schleswig-Holstein		1924
	24.59:99	Webestuhlflansche (blouke) (Garnspule)	Europa/Deutschland/Schleswig-Holstein		1924
	24.59:100	Webestuhlflansche	Europa/Deutschland/Schleswig-Holstein/Kreis Nordfriesland/Dagebüll/Fahretoft		1924
	24.59:101	Wetterfahne (fiogger)	Europa/Deutschland/Schleswig-Holstein		1924
	24.59:102	Holzhaken	Europa/Deutschland/Schleswig-Holstein		1924
	24.59:103	Holz z. Anbinden d. Schafe	Europa/Deutschland/Schleswig-		1924

Please note that many designations in this list have been identified as faulty, outdated or as racist abuse since the inventories' original conception.

Bild	Inventarnummer	Objektbezeichnung	Herkunft	Ethnie	Eingangsdatum
			Holstein		
	24.59:104	Streichhölzerbüchse (strekerdous)	Europa/Deutschland/Schleswig-Holstein		1924
	24.59:105	Haarnetz f. Frauen (net)	Europa/Deutschland/Schleswig-Holstein		1924
	24.59:106	kl. Wetzstein	Europa/Deutschland/Schleswig-Holstein		1924
	24.59:107	kl. alter Steingutkrug (Ton)	Europa/Deutschland/Schleswig-Holstein		1924
	24.59:108	Zuckerzange (sokerknipper)	Europa/Deutschland/Schleswig-Holstein		1924
	24.59:109	Schollenstecher (faskepräg)	Europa/Deutschland/Schleswig-Holstein		1924
	24.59:110	Knochennadel z. Aufziehen d. Schollen	Europa/Deutschland/Schleswig-Holstein		1924
	24.59:111	Nadel z. Aufziehen d. Schollen aus Holz	Europa/Deutschland/Schleswig-Holstein		1924
	24.59:112	Wasserschaufel (oasker)	Europa/Deutschland/Schleswig-Holstein		1924
	24.59:113	Sichel (segel)	Europa/Deutschland/Schleswig-Holstein		1924
	24.59:114	Eisstock (pickstok)	Europa/Deutschland/Schleswig-Holstein		1924
	24.59:115	Fetthorn (höan)	Europa/Deutschland/Schleswig-Holstein		1924
	24.59:116	Entenklappe	Europa/Deutschland/Schleswig-Holstein		1924
	24.59:117	Segelklausche a. Kuhhorn f. Focksegel	Europa/Deutschland/Schleswig-Holstein		1924
	24.59:118	alte Pfeffermühle mit Stampfer a. Stein (Mörser)	Europa/Deutschland/Schleswig-Holstein		1924
	24.59:119	kl. Kochtopf a. Ton	Europa/Deutschland/Schleswig-Holstein		1924
	24.59:120	kl. Tonfeuerbecken	Europa/Deutschland/Schleswig-Holstein		1924
	24.65:1	2 Klappern aus Holz	Europa/Polen/-/Jezyczki		1924

Please note that many designations in this list have been identified as faulty, outdated or as racist abuse since the inventories' original conception.

Bild	Inventarnummer	Objektbezeichnung	Herkunft	Ethnie	Eingangsdatum
					
	24.72:1	kl. Matte a. Raphiabast	Europa/Portugal		1924
	24.72:2	Korbschale a. Raphiabast	Europa/Portugal		1924
	24.72:3	Jacke	Europa/Spanien/-/Salamanca		1924
	24.72:4	Rock	Europa/Spanien/-/Salamanca		1924
	24.72:5	Schürze	Europa/Spanien/-/Salamanca		1924
	24.72:6	Brustlatz	Europa/Spanien/-/Salamanca		1924
	24.72:7	Gürtel	Europa/Spanien/-/Salamanca		1924
	24.72:8	Umschlagetuch	Europa/Spanien/-/Salamanca		1924
	24.72:9	Oberteil e. Frauenhemdes	Europa/Spanien/-/Salamanca		1924
	24.72:10	Blumenkübel	Europa/Spanien/Katalonien/Tarragona		1924
	24.72:11	Blumenvase	Europa/Spanien/Katalonien/Tarragona		1924
	24.72:12	Feuerfächer	Europa/Spanien/Katalonien/Tarragona		1924
	24.72:13	Mörser m. Stampfer a. Messing	Europa/Spanien/Katalonien/Tarragona		1924
	24.72:14	Deckelkorb	Europa/Spanien/Katalonien/Tarragona		1924
	24.72:15	Feuerbecken aus Kuhdung	Europa/Spanien/Valencia/Valencia		1924
	24.72:16	kleine Tonfigur (Picador)	Europa/Spanien/Valencia/Valencia		1924
	24.72:17	kleine Tonfigur (Engel)	Europa/Spanien/Valencia/Valencia		1924
	24.72:18	kleine Tonfigur (Engel)	Europa/Spanien/Valencia/Valencia		1924
	24.72:19	kleine Tonfigur (Engel)	Europa/Spanien/Valencia/Valencia		1924
	24.72:20	Maulkorb f. Ochsen	Europa/Spanien/Valencia/Valencia		1924
	24.72:21	Maulkorb z. Entwöhnen d. Kälber	Europa/Spanien/Valencia/Valencia		1924
	24.72:22	altes Fischergewicht	Europa/Spanien/Valencia/Valencia		1924
	24.72:23	Amulettmünze	Europa/Spanien/Valencia/Valencia		1924
	24.72:24	Amulettmünze	Europa/Spanien/Valencia/Valencia		1924
	24.72:25	Amulettmünze	Europa/Spanien/Valencia/Valencia		1924
	24.72:26	große Wasserkanne	Europa/Spanien/Valencia/Valencia		1924
	24.72:27	Flöte a. Bambus	Europa/Spanien/Murcia/Murcia/Cartagena		1924
	24.72:28	kleines Weinfaß	Europa/Spanien/Murcia/Murcia/Cartag		1924

Please note that many designations in this list have been identified as faulty, outdated or as racist abuse since the inventories' original conception.

Bild	Inventarnummer	Objektbezeichnung	Herkunft	Ethnie	Eingangsdatum
			ena		
	24.75:1	Sparbüchse	Europa/Deutschland/Mecklenburg-Vorpommern/Schwerin		1924
	24.80:1	Tollartsche (Blutkuchen)	Europa/Deutschland/Mecklenburg-Vorpommern		1924
	24.90:1	Anorak aus Leder mit Fellbesatz an den Rändern	Amerika/Nordamerika/Grönland/Ostgrönland	<Amerika>/<Nordamerika>/Eskimo, Inuit	1924
	24.90:2	Kniehose aus Seehundpelz	Amerika/Nordamerika/Grönland/Ostgrönland	<Amerika>/<Nordamerika>/Eskimo, Inuit/Inuit (Kalaallit)	1924
	24.90:3	Kurze Mädchenhose aus Fell	Amerika/Nordamerika/Grönland/Ostgrönland	<Amerika>/<Nordamerika>/Eskimo, Inuit/Inuit (Kalaallit)	1924
	24.90:4	1 Paar Stiefel aus Leder mit Innenschuhen	Amerika/Nordamerika/Grönland/Ostgrönland	<Amerika>/<Nordamerika>/Eskimo, Inuit	1924
	24.90:5	Jacke, Anorak mit Pelz (zu Mädchentracht 24.90:5-8)	Amerika/Nordamerika/Grönland/Ostgrönland	<Amerika>/<Nordamerika>/Eskimo, Inuit/Inuit (Kalaallit)	1924
	24.90:6	Unverzierte kurze Hose aus Robbenfell (zu Mädchentracht 24.90:5-8)	Amerika/Nordamerika/Grönland/Ostgrönland	<Amerika>/<Nordamerika>/Eskimo, Inuit/Inuit (Kalaallit)	1924
	24.90:7	Unterhose aus Fell (zu Mädchentracht 24.90:5-8)	Amerika/Nordamerika/Grönland/Ostgrönland	<Amerika>/<Nordamerika>/Eskimo, Inuit/Inuit (Kalaallit)	1924
	24.90:8	1 Paar Stiefel aus braunem Leder (zu Mädchentracht 24.90:5-8)	Amerika/Nordamerika/Grönland/Ostgrönland	<Amerika>/<Nordamerika>/Eskimo, Inuit/Inuit (Kalaallit)	1924
	24.92:1	Mehllöffel (lets); Holz	Europa/Deutschland/Schleswig-Holstein	<Eurasien>/<Europa>/Friesen	1924

Please note that many designations in this list have been identified as faulty, outdated or as racist abuse since the inventories' original conception.

Bild	Inventarnummer	Objektbezeichnung	Herkunft	Ethnie	Eingangsdatum
	24.92:2	Löffel zum Butterkneten aus Holz	Europa/Deutschland/Schleswig-Holstein	<Eurasien>/<Europa>/Friesen	1924
	24.92:3	Feuerbecken für Theekanne (u. Dreispitz, Nachtr.)	Europa/Deutschland/Schleswig-Holstein	<Eurasien>/<Europa>/Friesen	1924
	24.92:4	Dreifuss für Töpfe (treangel)	Europa/Deutschland/Schleswig-Holstein	<Eurasien>/<Europa>/Friesen	1924
	24.92:5	Behälter für Phosphorhölzer (streker dous)	Europa/Deutschland/Schleswig-Holstein	<Eurasien>/<Europa>/Friesen	1924
	24.92:6	Anzahl alte Schwefelhölzer	Europa/Deutschland/Schleswig-Holstein	<Eurasien>/<Europa>/Friesen	1924
	24.92:7	Stein zum Salzstampfen (saltsten)	Europa/Deutschland/Schleswig-Holstein	<Eurasien>/<Europa>/Friesen	1924
	24.92:8	alte Stoffmatrize	Europa/Deutschland/Schleswig-Holstein/Kreis Nordfriesland/Dagebüll/Fahretoft	<Eurasien>/<Europa>/Friesen	1924
	24.92:9	Eisengriff zum Abheben der Taterpötte vom Feuer	Europa/Deutschland/Schleswig-Holstein	<Eurasien>/<Europa>/Friesen	1924
	24.92:10	Schilfsichel	Europa/Deutschland/Schleswig-Holstein	<Eurasien>/<Europa>/Friesen	1924
	24.92:11	Sensenwetzer (strek)	Europa/Deutschland/Schleswig-Holstein	<Eurasien>/<Europa>/Friesen	1924
	24.92:12	Aalstecher (elestiekere)	Europa/Deutschland/Schleswig-Holstein	<Eurasien>/<Europa>/Friesen	1924

Please note that many designations in this list have been identified as faulty, outdated or as racist abuse since the inventories' original conception.

Bild	Inventarnummer	Objektbezeichnung	Herkunft	Ethnie	Eingangsdatum
					
	24.92:13	alter Knochenblock für Webstuhl	Europa/Deutschland/Schleswig-Holstein	<Eurasien>/<Europa>/Friesen	1924
	24.92:14	Aalstecher (elestiekere)	Europa/Deutschland/Schleswig-Holstein	<Eurasien>/<Europa>/Friesen	1924
	24.92:15	Taudrehgerät	Europa/Deutschland/Schleswig-Holstein	<Eurasien>/<Europa>/Friesen	1924
	24.92:16	Bleigusslöffel zur Herstellung von docka - löude	Europa/Deutschland/Schleswig-Holstein	<Eurasien>/<Europa>/Friesen	1924
	24.92:17	Totenkrone	Europa/Deutschland/Schleswig-Holstein	<Eurasien>/<Europa>/Friesen	1924
	24.92:18	Anzahl Eisnägel für Holzschuhe	Europa/Deutschland/Schleswig-Holstein	<Eurasien>/<Europa>/Friesen	1924
	24.92:19	Garnrollen - Ständer	Europa/Deutschland/Schleswig-Holstein	<Eurasien>/<Europa>/Friesen	1924
	24.92:20	flache Thonschale (greichrin)	Europa/Deutschland/Schleswig-Holstein	<Eurasien>/<Europa>/Friesen	1924
	24.92:21	Feldflasche zum Umhängen	Europa/Deutschland/Schleswig-Holstein	<Eurasien>/<Europa>/Friesen	1924
	24.92:22	alte Thonflasche, im Schlick gefunden	Europa/Deutschland/Schleswig-Holstein	<Eurasien>/<Europa>/Friesen	1924
	24.92:23	Pferd mit Zuggeschirr. Kinderspielzeug	Europa/Deutschland/Schleswig-Holstein	<Eurasien>/<Europa>/Friesen	1924
	24.92:24	Pfeffermühle	Europa/Deutschland/Schleswig-Holstein	<Eurasien>/<Europa>/Friesen	1924
	24.92:25	Butterwiege; mit Deckel	Europa/Deutschland/Schleswig-Holstein	<Eurasien>/<Europa>/Friesen	1924
	24.92:26	kleine Holzschale mit Füssen	Europa/Deutschland/Schleswig-Holstein	<Eurasien>/<Europa>/Friesen	1924
	24.92:27	Butterlöffel	Europa/Deutschland/Schleswig-Holstein	<Eurasien>/<Europa>/Friesen	1924
	24.92:28	selbstgemachter alter Hornlöffel	Europa/Deutschland/Schleswig-Holstein	<Eurasien>/<Europa>/Friesen	1924
	24.92:29	Besen aus Bambus	Europa/Deutschland/Schleswig-Holstein	<Eurasien>/<Europa>/Friesen	1924

Please note that many designations in this list have been identified as faulty, outdated or as racist abuse since the inventories' original conception.

Bild	Inventarnummer	Objektbezeichnung	Herkunft	Ethnie	Eingangsdatum
	24.92:30	Feuerfächer (veier)	Europa/Deutschland/Schleswig-Holstein	<Eurasien>/<Europa>/Friesen	1924
	24.92:31	Dreifuss (treangel)	Europa/Deutschland/Schleswig-Holstein	<Eurasien>/<Europa>/Friesen	1924
	24.92:32	Essentopf, wird mit aufs Feld genommen	Europa/Deutschland/Schleswig-Holstein	<Eurasien>/<Europa>/Friesen	1924
	24.92:33	grosser Buttertopf	Europa/Deutschland/Schleswig-Holstein	<Eurasien>/<Europa>/Friesen	1924
	24.92:34	Eisenring (tittenring)	Europa/Deutschland/Schleswig-Holstein	<Eurasien>/<Europa>/Friesen	1924
	24.92:35	Kartoffelhacke	Europa/Deutschland/Schleswig-Holstein	<Eurasien>/<Europa>/Friesen	1924
	24.92:36	Grassichel	Europa/Deutschland/Schleswig-Holstein	<Eurasien>/<Europa>/Friesen	1924
	24.92:37	Kniesense für Getreide (rak) (Inv.B. m. "?")	Europa/Deutschland/Schleswig-Holstein	<Eurasien>/<Europa>/Friesen	1924
	24.92:38	Getreideraffhaken zur Kniesense (madhaken)	Europa/Deutschland/Schleswig-Holstein	<Eurasien>/<Europa>/Friesen	1924
	24.92:39	Sperrholz für Schafe	Europa/Deutschland/Schleswig-Holstein	<Eurasien>/<Europa>/Friesen	1924
	24.92:40	Modell einer Schollenwalze	Europa/Deutschland/Schleswig-Holstein	<Eurasien>/<Europa>/Friesen	1924
	24.92:41	Aalstecher (alsteker)	Europa/Deutschland/Schleswig-Holstein	<Eurasien>/<Europa>/Friesen	1924
	24.92:42	Eisstock (pukstock)	Europa/Deutschland/Schleswig-Holstein	<Eurasien>/<Europa>/Friesen	1924
	24.92:43	Holzschaufel z. Auswerfen der Gräben (kleisküffel)	Europa/Deutschland/Schleswig-Holstein	<Eurasien>/<Europa>/Friesen	1924
	24.92:44	Eisen zum Diestelausstechen aus dem	Europa/Deutschland/Schleswig-	<Eurasien>/<Europa>/Fri	1924

Please note that many designations in this list have been identified as faulty, outdated or as racist abuse since the inventories' original conception.

Bild	Inventarnummer	Objektbezeichnung	Herkunft	Ethnie	Eingangsdatum
		Acker	Holstein	esen	
	24.92:45	Springstock (poltje oder klotstock)	Europa/Deutschland/Schleswig-Holstein	<Eurasien>/<Europa>/Friesen	1924
	24.92:46	Bandwebebrett	Europa/Deutschland/Schleswig-Holstein	<Eurasien>/<Europa>/Friesen	1924
	24.92:47	Aufschürzband, hergestellt mit dem Bandwebebrett	Europa/Deutschland/Schleswig-Holstein	<Eurasien>/<Europa>/Friesen	1924
	24.92:48	Schleuder (Seehundsfell) Kinderspielzeug	Europa/Deutschland/Schleswig-Holstein	<Eurasien>/<Europa>/Friesen	1924
	24.92:49	Möven- und Entenangel	Europa/Deutschland/Schleswig-Holstein	<Eurasien>/<Europa>/Friesen	1924
	24.92:50	Aalharke (slageger)	Europa/Deutschland/Schleswig-Holstein	<Eurasien>/<Europa>/Friesen	1924
	24.94:49 dop 1	Schwert	Asien/Vorderasien/Iran	<Eurasien>/Türken	1924
	24.94:50 dop 1	Schwert mit Scheide	Asien/Vorderasien/Iran	<Eurasien>/Türken	1924
	24.94:51 dop 1	Schwert mit Scheide, Holzgriff und Scheide mit Leder bezogen und Metallbeschläge	Asien/Vorderasien/Iran	<Eurasien>/Türken	1924
	25.5:1	[gesehen: 2 Paare Kastagnetten] 1 Paar Kastagnetten	Europa/Spanien/-/Malaga		23.01.1925
	25.5:2	1 Paar Puppensandalen [PL: 1 P. Sandalen (Modell)]	Europa/Spanien/-/Malaga		23.01.1925
	25.7:1	Tabaksbeutel	Europa/Ungarn		22.01.1925
	25.7:2	"Weckmann", Nikolaus Gebäck	Europa/Deutschland/Nordrhein-Westfalen/Düsseldorf		22.01.1925
	25.21:1	Anorak aus Fell (zu Frauentracht 25.21:1-3)	Amerika/Nordamerika/Grönland/Ostgrönland/Ammassalik	<Amerika>/<Nordamerika>/Eskimo, Inuit/Inuit (Kalaallit)	21.03.1925

Please note that many designations in this list have been identified as faulty, outdated or as racist abuse since the inventories' original conception.

Bild	Inventarnummer	Objektbezeichnung	Herkunft	Ethnie	Eingangsdatum
					
	25.21:2	Kurze Frauenhose aus Fell (zu Frauentracht 25.21:1-3)	Amerika/Nordamerika/Grönland/Ostgrönland/Ammassalik	<Amerika>/<Nordamerika>/Eskimo, Inuit/Inuit (Kalaallit)	21.03.1925
	25.21:3	1 Paar Stiefel (zu Frauentracht 25.21:1-3)	Amerika/Nordamerika/Grönland/Ostgrönland/Ammassalik	<Amerika>/<Nordamerika>/Eskimo, Inuit/Inuit (Kalaallit)	21.03.1925
	25.23:1	Feuersteinflinte mit Silberbeschlag, Einlegearbeiten am Kolben	Asien/Vorderasien;Afrika	--/Araber	27.03.1925
	25.35:1	Klapper als Signalinstrument	Europa/Deutschland/Niedersachsen/Sasendorf		11.05.1925
	25.35:2	Knochen zum Glätten des Leinens	Europa/Deutschland/Niedersachsen/Sasendorf		11.05.1925
	25.35:3	Schwingbrett für die Flachsbearbeitung	Europa/Deutschland/Niedersachsen/Sasendorf		11.05.1925
	25.35:4	Ständer für Phosphorzündhölzer	Europa/Deutschland/Niedersachsen/Sasendorf		11.05.1925
	25.45:1	Schulzenstab	Europa/Deutschland/Niedersachsen/Landkreis Uelzen/Masendorf		12.05.1925
	25.46:1	Messer mit Scheide	Asien/Vorderasien/Iran		14.05.1925
	25.47:1	Maus, Kinderspielzeug	Europa/Deutschland/Mecklenburg-Vorpommern/Waren		25.04.1925
	25.47:2	Rind, Kinderspielzeug aus einem Stock	Europa/Deutschland/Hamburg/Hausbruch		25.04.1925

Please note that many designations in this list have been identified as faulty, outdated or as racist abuse since the inventories' original conception.

Bild	Inventarnummer	Objektbezeichnung	Herkunft	Ethnie	Eingangsdatum
	25.48:1	1 Bündel Wasserrechttessel	Europa/Schweiz/Wallis <Kanton>		21.03.1925
	25.48:2	Beschnitzter Holzstab/ Besitzmarke; 1880: Milchtessel	Europa/Schweiz/Wallis <Kanton>/Val d'Hérens		21.03.1925
	25.48:3	Kapitaltessel	Europa/Schweiz/Wallis <Kanton>/Ergisch		21.03.1925
	25.48:4	Kapitaltessel (hölzerne Hausmarke, s. Formbeschreibung)	Europa/Schweiz/Wallis <Kanton>/Ergisch		21.03.1925
	25.48:5	Weinlesetessel	Europa/Schweiz/Waadt <Kanton>/Montbenaz b. Rolle		21.03.1925
	25.48:6	[gesehen: 2 aufeinanderpassende Holzstücke, länglich, ein kleines und ein größeres] Krapfentessel	Europa/Schweiz/Wallis <Kanton>		21.03.1925
	25.48:7	[gesehen: 2 längliche aufeinanderpassende Holzstücke, ein kleines und ein größeres] Krapfentessel	Europa/Schweiz/Wallis <Kanton>		21.03.1925
	25.48:8	Kalebasse	Europa/Schweiz/Graubünden <Kanton>/Soglio Bergell		21.03.1925
	25.48:9	Kalebasse	Europa		21.03.1925
	25.48:10	Hirtenhorn	Europa/Schweiz/Graubünden <Kanton>/Calancatal/Rossa		21.03.1925
	25.48:11	Spindel	Europa/Schweiz/Graubünden <Kanton>/Calancatal/Rossa		21.03.1925
	25.48:12	Ziegenhalsband	Europa/Schweiz/Graubünden <Kanton>/Calancatal/Rossa		21.03.1925
	25.48:13	Karfreitagsklappe	Europa/Schweiz/Graubünden <Kanton>/Calancatal/Rossa		21.03.1925

Please note that many designations in this list have been identified as faulty, outdated or as racist abuse since the inventories' original conception.

Bild	Inventarnummer	Objektbezeichnung	Herkunft	Ethnie	Eingangsdatum
	25.48:14	Käseform	Europa/Schweiz/Graubünden <Kanton>/Calancatal/Rossa		21.03.1925
	25.48:15	Lampe aus Eisen	Europa/Schweiz/Graubünden <Kanton>/Calancatal/Rossa		21.03.1925
	25.48:16	Lampe aus Eisen	Europa/Schweiz/Graubünden <Kanton>/Calancatal/Rossa		21.03.1925
	25.48:17	Lampe aus Messing	Europa/Schweiz/Graubünden <Kanton>/Calancatal		21.03.1925
	25.48:18	Lampe aus Eisen	Europa/Schweiz/Graubünden <Kanton>/Calancatal		21.03.1925
	25.48:19	Feldfässchen	Europa/Schweiz/Wallis <Kanton>/Biel		21.03.1925
	25.48:20	Rückentrage	Europa/Schweiz/Tessin <Kanton>/Val Bavone		21.03.1925
	25.48:21	Heutrage	Europa/Schweiz/-/Zermatt		21.03.1925
	25.48:22	Backplatte	Europa/Schweiz/Tessin <Kanton>/Val Barone		21.03.1925
	25.48:23	Instrument zur Anfertigung eiserner Kochtöpfe; Metall	Europa/Schweiz/Tessin <Kanton>/Val Bavona [PL: Val Peccia]		21.03.1925
	25.48:24	Instrument zur Anfertigung eiserner Kochtöpfe; Metall	Europa/Schweiz/Tessin <Kanton>/Val Bavona [PL: Val Peccia]		21.03.1925
	25.48:25	Instrument zur Anfertigung eiserner Kochtöpfe	Europa/Schweiz/Tessin <Kanton>/Val Bavona [PL: Val Peccia]		21.03.1925
	25.48:26	Steinlampe	Europa/Schweiz/Wallis <Kanton>/Grimentz		21.03.1925
	25.48:27	Steinlampe	Europa/Schweiz/Wallis <Kanton>/Grimentz		21.03.1925

Please note that many designations in this list have been identified as faulty, outdated or as racist abuse since the inventories' original conception.

Bild	Inventarnummer	Objektbezeichnung	Herkunft	Ethnie	Eingangsdatum
					
	25.48:28	Kuh aus Knochen, Spielzeug	Europa/Schweiz/-/Lötschen		21.03.1925
	25.48:29	Kuh aus Knochen, Spielzeug	Europa/Schweiz/-/Lötschen		21.03.1925
	25.48:30	Kuh aus Knochen, Spielzeug	Europa/Schweiz/-/Lötschen		21.03.1925
	25.48:31	Kuh aus Knochen, Spielzeug	Europa/Schweiz/-/Davos		21.03.1925
	25.48:32	Kuh aus Knochen, Spielzeug	Europa/Schweiz/-/Davos		21.03.1925
	25.48:33	Kuh aus Knochen, Spielzeug	Europa/Schweiz/-/Davos		21.03.1925
	25.48:34	Kuh aus Knochen, Spielzeug	Europa/Schweiz/Graubünden <Kanton>/Schuders		21.03.1925
	25.48:35	Schelle, Spielzeug	Europa/Schweiz/Graubünden <Kanton>/Arosa		21.03.1925
	25.48:36	Spielzeug aus Muschel [verb. Schnecken]	Europa/Schweiz/Graubünden <Kanton>		21.03.1925
	25.48:37	Spielzeug aus Muschel [verb. Schnecken]	Europa/Schweiz/Graubünden <Kanton>		21.03.1925
	25.48:38	Spielzeug aus Muschel [verb. Schnecken]	Europa/Schweiz/Graubünden <Kanton>		21.03.1925
	25.48:39	Spielzeug aus Muschel [verb. Schnecken]	Europa/Schweiz/Graubünden <Kanton>		21.03.1925
	25.48:40	Spielzeug aus Muschel [verb. Schnecken]	Europa/Schweiz/Graubünden <Kanton>		21.03.1925
	25.48:41	Spielzeug aus Muschel [verb. Schnecken]	Europa/Schweiz/Graubünden <Kanton>		21.03.1925
	25.48:42	Spielzeug aus Muschel [verb. Schnecken/Kaurischnecke]	Europa/Schweiz/Graubünden <Kanton>		21.03.1925
	25.48:43	Spielzeug aus Holz	Europa/Schweiz/Graubünden <Kanton>/Vals		21.03.1925
	25.48:44	Spielzeug aus Holz	Europa/Schweiz/Graubünden <Kanton>/Vals		21.03.1925
	25.48:45	Spielzeug aus Holz (Kuh)	Europa/Schweiz/Graubünden <Kanton>/Zernez		21.03.1925
	25.48:46	Spielzeug aus Holz (Kuh)	Europa/Schweiz/Graubünden <Kanton>/Vrin		21.03.1925
	25.48:47	Spielzeug aus Zweigstück (Stier)	Europa/Schweiz/Bern <Kanton>/Saanen		21.03.1925
	25.48:48	Spielzeug aus Astholz (Kuh)	Europa/Schweiz/Bern <Kanton>/Saanen		21.03.1925

Please note that many designations in this list have been identified as faulty, outdated or as racist abuse since the inventories' original conception.

Bild	Inventarnummer	Objektbezeichnung	Herkunft	Ethnie	Eingangsdatum
	25.48:49	Spielzeug aus Astholz (Kuh)	Europa/Schweiz/Bern <Kanton>/Saanen		21.03.1925
	25.48:50	Spielzeug aus Astholz (Rind)	Europa/Schweiz/Bern <Kanton>/Saanen		21.03.1925
	25.48:51	Spielzeug aus Astholz (Rind)	Europa/Schweiz/Bern <Kanton>/Saanen		21.03.1925
	25.48:52	Spielzeug aus Astholz (Kalb)	Europa/Schweiz/Bern <Kanton>/Saanen		21.03.1925
	25.48:53	Spielzeug aus Astholz (Kalb)	Europa/Schweiz/Bern <Kanton>/Saanen		21.03.1925
	25.48:54	Spielzeug aus Zweigstück (Kuh)	Europa/Schweiz/Waadt <Kanton>/Leysin		21.03.1925
	25.48:55	Spielzeug aus Zweigstück (Kuh)	Europa/Schweiz/Graubünden <Kanton>/Schuders		21.03.1925
	25.48:56	Spielzeug aus Astholz (Kuh)	Europa/Schweiz/Bern <Kanton>/Gadmen		21.03.1925
	25.48:57	Spielzeug aus Astholz (Kuh)	Europa/Schweiz/Bern <Kanton>/Gadmen		21.03.1925
	25.48:58	Spielzeug aus Holz (Ziegenbock)	Europa/Schweiz/Bern <Kanton>/Saanen		21.03.1925
	25.48:59	Kerze aus Birkenrinde	Europa/Schweiz/Tessin <Kanton>/Lugano/Bironico		21.03.1925
	25.48:60	Fackel aus Birkenrinde	Europa/Schweiz/Tessin <Kanton>/Lugano/Bironico		21.03.1925
	25.48:61	Kerze aus Birkenrinde	Europa/Schweiz/-/Val Maggia		21.03.1925
	25.48:62	Fackel aus Birkenrinde	Europa/Schweiz/-/Val Maggia		21.03.1925
	25.49:1	Sichel	Europa/Italien/Trentino-Südtirol/[Dorf am] Schlern b. Bozen		27.05.1925
	25.49:2	Rechen	Europa/Italien/Trentino-Südtirol/[Dorf am] Schlern b. Bozen		27.05.1925
	25.50:1	Messer/Machete	Afrika/Nordafrika		08.05.1925
	25.58:1	Messer mit Scheide	Afrika/Nordafrika/Libyen/Tripolis/Tripolis		20.06.1925
	25.59:1	Holzform für braune Kuchen	Europa/Deutschland/Schleswig-Holstein/Kreis Steinburg		20.06.1925

Please note that many designations in this list have been identified as faulty, outdated or as racist abuse since the inventories' original conception.

Bild	Inventarnummer	Objektbezeichnung	Herkunft	Ethnie	Eingangsdatum
	25.61:1	Stirnhaarschmuck aus Messing	Europa		26.06.1925
	25.68:1	Ölkanne aus Ton	Europa/Spanien/Katalonien/Barcelona/Barcelona		07.07.1925
	25.68:2	Wasserflasche aus Ton	Europa/Spanien/Katalonien/Barcelona/Barcelona		07.07.1925
	25.68:3	Milchtopf aus Ton	Europa/Spanien/Katalonien/Barcelona/Barcelona		07.07.1925
	25.68:4	Backtopf aus Ton	Europa/Spanien/Murcia/Murcia/Cartagena		07.07.1925
	25.68:5	Fingerschutz aus Leder	Europa/Spanien/Murcia/Murcia/Cartagena		07.07.1925
	25.68:6	Thunfischangel	Europa/Spanien/Katalonien/Tarragona/Tarragona		07.07.1925
	25.68:7	[gesehen: Senknetz] Senknetz mit Angel	Europa/Spanien/Katalonien/Tarragona/Tarragona		07.07.1925
	25.68:8	geflochtener Strohhut für Pferde	Europa/Spanien/Murcia/Murcia/Cartagena		07.07.1925
	25.68:9	geflochtener Korb aus Esparto	Europa/Spanien/Murcia/Murcia/Cartagena		07.07.1925
	25.68:10	Angelschnur aus Esparto	Europa/Spanien/Katalonien/Tarragona/Tarragona		07.07.1925
	25.68:11	Tauprobe aus geschlagenem Esparto	Europa/Spanien/Katalonien/Tarragona/Tarragona		07.07.1925
	25.68:12	Tauprobe aus Espartostengel	Europa/Spanien/Katalonien/Tarragona/Tarragona		07.07.1925
	25.68:13	Tauprobe aus Esparto	Europa/Spanien/Katalonien/Tarragona/Tarragona		07.07.1925
	25.68:14	Rohmaterial aus Esparto	Europa/Spanien/Katalonien/Tarragona/Tarragona		07.07.1925

Please note that many designations in this list have been identified as faulty, outdated or as racist abuse since the inventories' original conception.

Bild	Inventarnummer	Objektbezeichnung	Herkunft	Ethnie	Eingangsdatum
	25.68:15	Matte zum Tragen der Fischernetze	Europa/Spanien/Katalonien/Tarragona/Tarragona		07.07.1925
	25.69:1	Klappmesser	Europa/Spanien		11.07.1925
	25.76:1	Pflug mit Ochsenjoch, Modell	Europa/Deutschland/Niedersachsen/Landkreis Lüneburg/Lüneburg		05.08.1925
	25.80:1	Leuchter aus Holz	Europa		18.08.1925
	25.80:2	Leuchter aus Holz	Europa		18.08.1925
	25.80:3	Leuchter aus Holz in Form eines Engels	Europa		18.08.1925
	25.81:1	Kupferteller, verziert [Inv.B.: verzinnt]	Asien/Vorderasien/Türkei/Konya/Eregli		28.08.1925
	25.81:2	Kupferteller, verziert [Inv.B.: verzinnt]	Asien/Vorderasien/Türkei/Konya/Eregli		28.08.1925
	25.85:1	Kupferkessel, verzinnt	Asien/Vorderasien/Türkei/Anatolien		23.09.1925
	25.85:2	Kupferkessel, verzinnt	Asien/Vorderasien/Türkei/Anatolien		23.09.1925
	25.85:3	Kupferkessel, verzinnt	Asien/Vorderasien/Türkei/Anatolien		23.09.1925
	25.86:1	Klischee/Abbildung auf Metallplatte mit jüdischer Darstellung, zu sehen sind: hebräische Schriftzeichen, Häuser, verschiedene Menschengruppen (á 3-4)	Europa		02.10.1925
	25.87:1	Hebräische Handschrift (Schma Jisrael)	Europa/Polen/Woiwodschaft Lublin/Lubartów	--/Judentum	07.10.1925
	25.87:2	Hebräische Handschrift (Schma Jisrael)	Europa/Polen/Woiwodschaft Lublin/Lubartów	--/Judentum	07.10.1925
	25.91:1	Palmzweig mit Myrte und Bachweide	Europa/Deutschland/Hamburg		15.10.1925
	25.91:2	Paradiesfrucht (Zitronenart)	Europa/Deutschland/Hamburg		15.10.1925
	25.93:1	Kinderspielzeug, Pferdchen aus Holz	Europa/Deutschland/Mecklenburg-Vorpommern/Lancken-Granitz		23.10.1925
	25.94:1	Backmulde aus Stroh, rund, alte Form	Europa/Polen/Woiwodschaft Niederschlesien/Wojcieszów		27.10.1925
	25.94:2	Backmulde, länglich, neue Form (noch 1925 benutzt)	Europa/Polen/Woiwodschaft Niederschlesien/Wojcieszów		27.10.1925
	25.101:1	Pflug (Modell)	Europa/Spanien/Kanarische Inseln		03.11.1925
	25.102:1	Bootmodell "Barco Rabello"	Europa/Portugal/-/Porto		25.11.1925

Please note that many designations in this list have been identified as faulty, outdated or as racist abuse since the inventories' original conception.

Bild	Inventarnummer	Objektbezeichnung	Herkunft	Ethnie	Eingangsdatum
					
	25.110:1	Brauttracht: Hemd	Europa/Lettland		17.12.1925
	25.110:2	Rock	Europa/Lettland		17.12.1925
	25.110:3	Mieder	Europa/Lettland		17.12.1925
	25.110:4	Jacke; Filz?	Europa/Lettland		17.12.1925
	25.110:5	Brauttracht: 1 Paar Strümpfe	Europa/Lettland		17.12.1925
	25.110:6	1 Paar Oponken [PL: Sandalen]	Europa/Lettland		17.12.1925
	25.110:7	Tuch	Europa/Lettland		17.12.1925
	25.110:8	Krone	Europa/Lettland		17.12.1925
	25.110:9	Schnalle	Europa/Lettland		17.12.1925
	25.110:10	Schnalle	Europa/Lettland		17.12.1925
	25.110:11	Schnalle, aus Metall, dekorative Ornamente	Europa/Lettland		17.12.1925
	25.111:1	Steinschlossflinte	Afrika/Nordafrika/Marokko		23.12.1925
	25.111:2	Steinschlossflinte	Afrika/Nordafrika/Marokko		23.12.1925
	25.111:3	Pulverflasche	Afrika/Nordafrika/Marokko		23.12.1925
	25.111:4	Musikinstrument	Afrika/Nordafrika/Marokko		23.12.1925
	25.111:5	Kaffeesieder	Asien/Vorderasien/Türkei		23.12.1925
	25.111:6	Kaffeesieder	Asien/Vorderasien/Türkei		23.12.1925
	25.111:7	Kaffeesieder	Asien/Vorderasien/Türkei		23.12.1925
	25.111:8	Kaffeesieder	Asien/Vorderasien/Türkei		23.12.1925

Please note that many designations in this list have been identified as faulty, outdated or as racist abuse since the inventories' original conception.

Bild	Inventarnummer	Objektbezeichnung	Herkunft	Ethnie	Eingangsdatum
	25.111:9	Kaffeetasse mit Untersatz	Asien/Vorderasien/Türkei		23.12.1925
	25.111:10	Kaffeetasse mit Untersatz	Asien/Vorderasien/Türkei		23.12.1925
	25.111:11	Pulverflasche (Kalebasse); beschnitzt, "Souvenir D'Ajaccio"	Europa/Frankreich		23.12.1925
	25.111:12	Lampe aus Messing	Europa/Italien		23.12.1925
	26.5:1	Holzfigur. Urmensch vor 2000000 Jahren	Asien/Südasien/Indien/Süd-Indien		
	26.5:2	Holzfigur. Urmensch, versteinert	Amerika/Nordamerika		
	26.5:3	Holzfigur. Leichenräuber im Urwald	Ozeanien/Australien		
	26.5:4	Holzfigur. Frau aus Süd Asien	Ozeanien/Südostasien/Indonesien		
	26.5:5	Holzfigur. Giftmischerin vergiftet ihren Mann	Eurasien		
	26.5:6	Holzfigur. Der vergiftete Mann	Eurasien		
	26.9:1	Holzfigur. Fischantilope	Eurasien		04.03.1926
	26.9:2	Holzfigur. Meerkatze	Eurasien		04.03.1926
	26.9:3	Holzfigur. Seewanze	Eurasien		04.03.1926

Please note that many designations in this list have been identified as faulty, outdated or as racist abuse since the inventories' original conception.

Bild	Inventarnummer	Objektbezeichnung	Herkunft	Ethnie	Eingangsdatum
					
	26.9:4	Holzfigur. Seeluchs	Eurasien		04.03.1926
	26.9:5	Holzfigur. Nachtschleiche + 2 Ohren	Eurasien		04.03.1926
	26.9:6	Holzfigur. Geist oder Gespenst	Eurasien		04.03.1926
	26.9:7	Holzfigur. Tiermensch der babylonischen Urzeit	Eurasien		04.03.1926
	26.9:8	Holzfigur. Angestellter d. babylonischen Hofstaats	Eurasien		04.03.1926
	26.27:1	Probe Tauwerk	Europa/Spanien/Katalonien/Barcelona /Barcelona		10.04.1926
	26.27:2	Kinderknarre	Europa/Spanien/Katalonien/Barcelona /Barcelona		10.04.1926
	26.27:3	Feuerfächer	Europa/Spanien/Katalonien/Barcelona /Barcelona		10.04.1926
	26.27:4	Tasche	Europa/Spanien/Katalonien/Barcelona /Barcelona		10.04.1926
	26.27:5	Holzlöffel	Europa/Spanien/Katalonien/Barcelona /Barcelona		10.04.1926
	26.27:6	Holzlöffel	Europa/Spanien/Katalonien/Barcelona /Barcelona		10.04.1926
	26.27:7	Eisenzange zum Fleischrösten	Europa/Spanien/Katalonien/Barcelona /Barcelona		10.04.1926
	26.27:8	Flöte aus Holz in Vogelform/Kinderflöte	Europa/Spanien/Katalonien/Barcelona		10.04.1926

Please note that many designations in this list have been identified as faulty, outdated or as racist abuse since the inventories' original conception.

Bild	Inventarnummer	Objektbezeichnung	Herkunft	Ethnie	Eingangsdatum
		[Inv.B.: Kuckucksflöte/PL: Gefäßflöte]	/Barcelona		
	26.27:9	Pinsel	Europa/Spanien/Katalonien/Barcelona/Barcelona		10.04.1926
	26.27:10	Vogel (Spielzeug)	Europa/Spanien/Katalonien/Barcelona/Barcelona		10.04.1926
	26.27:11	[Trink-]Kanne mit Pfeife für Kinder	Europa/Spanien/Valencia/Alicante/Alicante		10.04.1926
	26.27:12	[Trink-]Kanne mit Pfeife für Kinder	Europa/Spanien/Valencia/Alicante/Alicante		10.04.1926
	26.27:13	Trinkgefäß für Kinder (in Hahnenform)	Europa/Spanien/Valencia/Alicante/Alicante		10.04.1926
	26.27:14	Trinkgefäß für Kinder	Europa/Spanien/Valencia/Alicante/Alicante		10.04.1926
	26.27:15	Trinkgefäß für Kinder	Europa/Spanien/Valencia/Alicante/Alicante		10.04.1926
	26.27:16	Trinkgefäß für Kinder	Europa/Spanien/Valencia/Alicante/Alicante		10.04.1926
	26.27:17	Trinkgefäß für Kinder	Europa/Spanien/Valencia/Alicante/Alicante		10.04.1926
	26.27:18	Trinkgefäß für Kinder	Europa/Spanien/Valencia/Alicante/Alicante		10.04.1926
	26.27:19	Wasserkühlkrug	Europa/Spanien/Valencia/Castellón/Castellon		10.04.1926
	26.27:20	Trinkgefäß	Europa/Spanien/Valencia/Alicante/Alicante		10.04.1926
	26.27:21	große Fischreuse	Europa/Spanien/Valencia/Castellón/Castellon		10.04.1926
	26.27:22	Teekessel aus Kupfer und Messing	Europa/Italien/-/Neapel		10.04.1926
	26.27:23	Öllampe	Europa/Italien/-/Neapel		10.04.1926
	26.27:24	Kuhglocke	Europa/Italien/-/Neapel		10.04.1926

Please note that many designations in this list have been identified as faulty, outdated or as racist abuse since the inventories' original conception.

Bild	Inventarnummer	Objektbezeichnung	Herkunft	Ethnie	Eingangsdatum
					
	26.28:1	Salzfass [Postenbuch: 6 Gegenstände, Niederlausitz], [gesehen: ein Salzfass aus Holz, weiß, gelb, grün, rot bemalt, mit Blumen verziert, mit Deckel]	Europa/Deutschland/Brandenburg		
	26.28:2	Kiehnspahnhalter	Europa/Deutschland/Brandenburg		10.04.1926
	26.28:3	Kiehnspanhalter	Europa/Deutschland/Brandenburg		10.04.1926
	26.28:4	Feldflasche	Europa/Deutschland/Brandenburg		10.04.1926
	26.28:5	Abwehrzauber, Kröte mit einem Stock	Europa/Deutschland/Brandenburg		10.04.1926
	26.28:6	Glücksamulett, linke Maulwurfshand	Europa/Deutschland/Brandenburg		10.04.1926
	26.31:1	Schlickschlitten	Europa/Deutschland/Schleswig-Holstein/Kreis Nordfriesland		10.04.1926
	26.31:2	Probe Feuerungsmaterial Nr. 2	Europa/Deutschland/Schleswig-Holstein/Kreis Nordfriesland		10.04.1926
	26.31:3	Probe Feuerungsmaterial Nr. 3	Europa/Deutschland/Schleswig-Holstein/Kreis Nordfriesland		10.04.1926
	26.31:4	1 Paar Strümpfe zum Dungtreten	Europa/Deutschland/Schleswig-Holstein/Kreis Nordfriesland		10.04.1926
	26.31:5	Würmerkasten	Europa/Deutschland/Schleswig-Holstein/Kreis Nordfriesland		10.04.1926
	26.31:6	Zunderbüchse aus Messing	Europa/Deutschland/Schleswig-Holstein/Kreis Nordfriesland		10.04.1926
	26.31:7	Drehum zum Anbinden von Vieh	Europa/Deutschland/Schleswig-Holstein/Kreis Nordfriesland		10.04.1926

Please note that many designations in this list have been identified as faulty, outdated or as racist abuse since the inventories' original conception.

Bild	Inventarnummer	Objektbezeichnung	Herkunft	Ethnie	Eingangsdatum
	26.31:8	Knäuelentwickler aus Walknochen	Europa		10.04.1926
	26.31:9	Gerät zum Schollenfang	Europa/Deutschland/Schleswig-Holstein/Kreis Nordfriesland		10.04.1926
	26.31:10	Muschelharke	Europa/Deutschland/Schleswig-Holstein/Kreis Nordfriesland		10.04.1926
	26.31:11	2 getrocknete Schollen	Europa/Deutschland/Schleswig-Holstein/Kreis Nordfriesland		10.04.1926
	26.31:12	alter Bindeknochen	Europa/Deutschland/Schleswig-Holstein/Kreis Nordfriesland		10.04.1926
	26.31:13	Probe Flohkraut	Europa/Deutschland/Schleswig-Holstein/Kreis Nordfriesland		10.04.1926
	26.31:14	Brett mit Entenschlingen	Europa/Deutschland/Schleswig-Holstein/Kreis Nordfriesland		10.04.1926
	26.31:15	Holzhaken zum Dachdecken	Europa/Deutschland/Schleswig-Holstein/Kreis Nordfriesland		10.04.1926
	26.31:16	Holzhaken zum Dachdecken	Europa/Deutschland/Schleswig-Holstein/Kreis Nordfriesland		10.04.1926
	26.31:17	Tränkhorn für junge Lämmer	Europa/Deutschland/Schleswig-Holstein/Kreis Nordfriesland		10.04.1926
	26.31:18	Wolltroddel zum Schafezeichnen	Europa/Deutschland/Schleswig-Holstein/Kreis Nordfriesland		10.04.1926
	26.31:19	Wolltroddel zum Schafezeichnen	Europa/Deutschland/Schleswig-Holstein/Kreis Nordfriesland		10.04.1926
	26.31:20	Stampfer aus Holz	Europa/Deutschland/Schleswig-Holstein/Kreis Nordfriesland		10.04.1926
	26.31:21	Knäuelwickelholz	Europa/Deutschland/Schleswig-Holstein/Kreis Nordfriesland		10.04.1926
	26.31:22	Aufschürzband, unfertig	Europa/Deutschland/Schleswig-Holstein/Kreis Nordfriesland		10.04.1926
	26.31:23	Farbreibstein	Europa/Deutschland/Schleswig-Holstein/Kreis Nordfriesland		10.04.1926
	26.31:24	Grassodenmesser	Europa/Deutschland/Schleswig-Holstein/Kreis Nordfriesland		10.04.1926
	26.31:25	Grassodenmesser	Europa/Deutschland/Schleswig-Holstein/Kreis Nordfriesland		10.04.1926
	26.31:26	Stakstock	Europa/Deutschland/Schleswig-		10.04.1926

Please note that many designations in this list have been identified as faulty, outdated or as racist abuse since the inventories' original conception.

Bild	Inventarnummer	Objektbezeichnung	Herkunft	Ethnie	Eingangsdatum
			Holstein/Kreis Nordfriesland		
	26.31:27	Entennetz	Europa/Deutschland/Schleswig-Holstein/Kreis Nordfriesland		10.04.1926
	26.31:28	Feuerstahl	Europa/Deutschland/Schleswig-Holstein/Kreis Nordfriesland		10.04.1926
	26.31:29	Priembüchse aus Kuhhorn	Europa/Deutschland/Schleswig-Holstein/Kreis Nordfriesland		10.04.1926
	26.31:30	Litzenholz zum Flechten der Besatzlitzen	Europa/Deutschland/Schleswig-Holstein/Kreis Nordfriesland		10.04.1926
	26.31:31	Holzkasten für Schreibzeug mit Deckel	Europa/Deutschland/Schleswig-Holstein/Kreis Nordfriesland		10.04.1926
	26.31:32	Sägefassung aus Horn	Europa/Deutschland/Schleswig-Holstein/Kreis Nordfriesland		10.04.1926
	26.31:33	Grautopf mit Seesternmuster	Europa/Deutschland/Schleswig-Holstein/Kreis Nordfriesland		10.04.1926
	26.31:34	[Grautopf mit Muschelmuster]	Europa/Deutschland/Schleswig-Holstein/Kreis Nordfriesland		10.04.1926
	26.35:1	Tonschale, frühes Mittelalter	Europa/Deutschland/Schleswig-Holstein/Kreis Nordfriesland/Husum		16.04.1926
	26.35:2	Brotstempel	Europa/Deutschland/Brandenburg		16.04.1926
	26.36:1	Henkelkrug	Europa/Spanien/Andalusien/Málaga <Provinz>/Málaga		16.04.1926
	26.36:2	Henkelkrug	Europa/Spanien/Andalusien/Málaga <Provinz>/Málaga		16.04.1926
	26.36:3	Kastanienröster	Europa/Spanien/Andalusien/Málaga <Provinz>/Málaga		16.04.1926
	26.36:4	Kochtopf	Europa/Spanien/Andalusien/Málaga <Provinz>/Málaga		16.04.1926
	26.36:5	Wasserkrug	Europa/Spanien/Andalusien/Málaga <Provinz>/Málaga		16.04.1926
	26.36:6	Tonkrug	Europa/Spanien/Andalusien/Málaga		16.04.1926

Please note that many designations in this list have been identified as faulty, outdated or as racist abuse since the inventories' original conception.

Bild	Inventarnummer	Objektbezeichnung	Herkunft	Ethnie	Eingangsdatum
			<Provinz>/Málaga		
	26.36:7	Tontopf	Europa/Spanien/Andalusien/Málaga <Provinz>/Málaga		16.04.1926
	26.36:8	kleiner Tonkrug, Spielzeug	Europa/Spanien/Andalusien/Málaga <Provinz>/Málaga		16.04.1926
	26.36:9	kleiner Tonkrug, Spielzeug	Europa/Spanien/Andalusien/Málaga <Provinz>/Málaga		16.04.1926
	26.36:10	kleiner Tonkrug, Spielzeug	Europa/Spanien/Andalusien/Málaga <Provinz>/Málaga		16.04.1926
	26.36:11	Tonkochschale, Spielzeug	Europa/Spanien/Andalusien/Málaga <Provinz>/Málaga		16.04.1926
	26.36:12	Mörser mit Stampfer	Europa/Spanien/Andalusien/Málaga <Provinz>/Málaga		16.04.1926
	26.36:13	Feuerfächer aus Palmblatt	Europa/Spanien/Andalusien/Málaga <Provinz>/Málaga		16.04.1926
	26.36:14	Feuerbecken, Spielzeug	Europa/Spanien/Andalusien/Málaga <Provinz>/Málaga		16.04.1926
	26.36:15	Tonschale, glasiert	Europa/Spanien/Andalusien/Málaga <Provinz>/Málaga		16.04.1926
	26.36:16	Tonschale, glasiert	Europa/Spanien/Andalusien/Málaga <Provinz>/Málaga		16.04.1926
	26.36:17	Kochschale	Europa/Spanien/Andalusien/Málaga <Provinz>/Málaga		16.04.1926
	26.36:18	Kochschale	Europa/Spanien/Andalusien/Málaga <Provinz>/Málaga		16.04.1926
	26.36:19	Kochschale	Europa/Spanien/Andalusien/Málaga <Provinz>/Málaga		16.04.1926
	26.36:20	Eßschale	Europa/Spanien/Andalusien/Málaga <Provinz>/Málaga		16.04.1926
	26.36:21	Wasserflasche mit Stöpsel	Europa/Spanien/Andalusien/Málaga <Provinz>/Málaga		16.04.1926
	26.36:22	Zierkrug für Wasser (Krug, Topf, Aufsatz, Deckel, 4 Teile)	Europa/Spanien/Andalusien/Málaga <Provinz>/Málaga		16.04.1926
	26.36:23	Tonkrug	Europa/Spanien/Andalusien/Málaga <Provinz>/Málaga		16.04.1926
	26.36:24	Tonkrug mit Deckel	Europa/Spanien/Andalusien/Málaga <Provinz>/Málaga		16.04.1926
	26.36:25	Wasserkrug mit Unterteller	Europa/Spanien/Andalusien/Málaga <Provinz>/Málaga		16.04.1926
	26.36:26	Wasserkrug	Europa/Spanien/Andalusien/Málaga <Provinz>/Málaga		16.04.1926
	26.36:27	großer Tonkrug für Wasser	Europa/Spanien/Andalusien/Málaga		16.04.1926

Please note that many designations in this list have been identified as faulty, outdated or as racist abuse since the inventories' original conception.

Bild	Inventarnummer	Objektbezeichnung	Herkunft	Ethnie	Eingangsdatum
			<Provinz>/Málaga		
	26.36:28	Tongefäß zum Einmachen von Früchten	Europa/Spanien/Andalusien/Málaga <Provinz>/Málaga		16.04.1926
	26.36:29	Feuerherd	Europa/Spanien/Andalusien/Málaga <Provinz>/Málaga		16.04.1926
	26.36:30	Korb aus Rohr geflochten	Europa/Spanien/Andalusien/Málaga <Provinz>/Málaga		16.04.1926
	26.36:31	Feuerfächer aus Esparto	Europa/Spanien/Andalusien/Málaga <Provinz>/Málaga		16.04.1926
	26.36:32	Handfeger aus Palmblatt	Europa/Spanien/Andalusien/Málaga <Provinz>/Málaga		16.04.1926
	26.36:33	Handfeger aus Palmblatt	Europa/Spanien/Andalusien/Málaga <Provinz>/Málaga		16.04.1926
	26.36:34	Feldflasche	Europa/Italien/Sizilien/Provincia di Catania/Catania		16.04.1926
	26.36:35	Henkelkorb aus Bambus	Europa/Italien/Sizilien/Provincia di Catania/Catania		16.04.1926
	26.36:36	Kochtopf	Europa/Italien/Sizilien/Provincia di Catania/Catania		16.04.1926
	26.36:37	Kasserolle	Europa/Italien/Sizilien/Provincia di Catania/Catania		16.04.1926
	26.36:38	Tonschale	Europa/Italien/Sizilien/Provincia di Catania/Catania		16.04.1926
	26.36:39	große Eßschale	Europa/Italien/Sizilien/Provincia di Catania/Catania		16.04.1926
	26.36:40	Trinkbecken für Geflügel	Europa/Italien/Sizilien/Provincia di Catania/Catania		16.04.1926
	26.36:41	Feuerbecken mit Kochtopf, Spielzeug	Europa/Italien/Sizilien/Provincia di Catania/Catania		16.04.1926
	26.36:42	Feuerbecken aus Ton	Europa/Italien/Sizilien/Provincia di Catania/Catania		16.04.1926
	26.36:43	Rührholz	Europa/Italien/Sizilien/Provincia di Catania/Catania		16.04.1926
	26.36:44	Wasserkrug	Europa/Italien/Sizilien/Provincia di Catania/Catania		16.04.1926
	26.36:45	Wasserflasche	Europa/Italien/Sizilien/Provincia di Catania/Catania		16.04.1926
	26.36:46	Wasserflasche mit Deckel	Europa/Italien/Sizilien/Provincia di		16.04.1926

Please note that many designations in this list have been identified as faulty, outdated or as racist abuse since the inventories' original conception.

Bild	Inventarnummer	Objektbezeichnung	Herkunft	Ethnie	Eingangsdatum
			Catania/Catania		
	26.36:47	Heiligenfigur	Europa/Italien/Sizilien/Provincia di Catania/Catania		16.04.1926
	26.36:48	Tonfigur, Bauer	Europa/Italien/Sizilien/Provincia di Catania/Catania		16.04.1926
	26.36:49	Tonfigur, Bauer mit Eseln	Europa/Italien/Sizilien/Provincia di Catania/Catania		16.04.1926
	26.36:50	Tonfigur, Engel	Europa/Italien/Sizilien/Provincia di Catania/Catania		16.04.1926
	26.36:51	Tonfigur, Heiliger in Wolken	Europa/Italien/Sizilien/Provincia di Catania/Catania		16.04.1926
	26.36:52	Tonteller	Europa/Italien/Sizilien/Provincia di Siracusa/Siracusa		16.04.1926
	26.36:53	Weinkrug	Europa/Italien/Sizilien/Provincia di Siracusa/Siracusa		16.04.1926
	26.36:54	kleiner Tonkrug	Europa/Italien/Sizilien/Provincia di Siracusa/Siracusa		16.04.1926
	26.36:55	kleiner Tonkrug	Europa/Italien/Sizilien/Provincia di Siracusa/Siracusa		16.04.1926
	26.36:56	Handfeger	Europa/Italien/Sizilien/Provincia di Siracusa/Siracusa		16.04.1926
	26.36:57	Tasche, aus Binsen geflochten	Europa/Italien/Sizilien/Provincia di Siracusa/Siracusa		16.04.1926
	26.36:58	Feuerfächer aus Palmblatt, geflochten	Europa/Italien/Sizilien/Provincia di Siracusa/Siracusa		16.04.1926
	26.36:59	Kochtopf	Europa/Italien/Sizilien/Provincia di Siracusa/Siracusa		16.04.1926
	26.36:60	Trinkgefäß für Geflügel	Europa/Italien/Sizilien/Provincia di Siracusa/Siracusa		16.04.1926
	26.36:61	großer Kochtopf	Europa/Italien/Sizilien/Provincia di Siracusa/Siracusa		16.04.1926
	26.36:62	großes Tongefäß für Früchte	Europa/Italien/Sizilien/Provincia di Siracusa/Siracusa		16.04.1926
	26.36:63	Kasserolle aus Ton	Europa/Italien/Sizilien/Provincia di Siracusa/Siracusa		16.04.1926
	26.36:64	Nachtgeschirr	Europa/Italien/Sizilien/Provincia di Siracusa/Siracusa		16.04.1926
	26.36:65	geflochtener Binsensitz für Abtritt	Europa/Italien/Sizilien/Provincia di Siracusa/Siracusa		16.04.1926
	26.36:66	Modell eines Wagens	Europa/Italien/Toskana/Livorno		16.04.1926
	26.36:67	Gerät zum Stopfen	Europa/Italien/Toskana/Livorno		16.04.1926

Please note that many designations in this list have been identified as faulty, outdated or as racist abuse since the inventories' original conception.

Bild	Inventarnummer	Objektbezeichnung	Herkunft	Ethnie	Eingangsdatum
	26.36:68	Materialprobe für Matratzenfüllung	Europa/Italien/Toskana/Livorno		16.04.1926
	26.36:69	Müllschaufel, Spielzeug	Europa/Italien/Toskana/Livorno		16.04.1926
	26.36:70	Tonkrug mit Dreifuß aus Draht	Europa/Italien/Toskana/Livorno		16.04.1926
	26.36:71	Feuerbecken [Inv.B.: Henkeltopf/PL: ? Tontopf]	Europa/Italien/Toskana/Livorno		16.04.1926
	26.36:72	kleines Trockengestell für nasse Kleider	Europa/Italien/Toskana/Livorno		16.04.1926
	26.36:73	geflochtene Handtasche	Europa/Italien/Toskana/Livorno		16.04.1926
	26.36:74	geflochtene Handtasche aus Palmblatt	Europa/Italien/Toskana/Livorno		16.04.1926
	26.36:75	geflochtene Handtasche aus Stroh	Europa/Italien/Toskana/Livorno		16.04.1926
	26.36:76	Kinderspielzeug aus Holz	Europa/Italien/Kampanien/Neapel		16.04.1926
	26.36:77	Stricknadelhalter/ Hilfsinstrument für Strickerei	Europa/Italien/Kampanien/Neapel		16.04.1926
	26.36:78	Kochlöffel aus Holz	Europa/Italien/Kampanien/Neapel		16.04.1926
	26.36:79	Feuerfächer	Europa/Italien/Kampanien/Neapel		16.04.1926
	26.36:80	geflochtene Scheibe zum Niederpressen von Gemüse	Europa/Italien/Kampanien/Neapel		16.04.1926
	26.36:81	(Hand-) Besen	Europa/Italien/Kampanien/Neapel		16.04.1926
	26.36:82	Käsehülle [PL: für Quarkkäse]	Europa/Italien/Kampanien/Neapel		16.04.1926
	26.36:83	geflochtener Korb	Europa/Italien/Kampanien/Neapel		16.04.1926
	26.36:84	geflochtener Korb, laut beiliegendem Zettel: Tombola für Lotto mit grün, weiß, rot (italienische Nationalfarben)	Europa/Italien/Kampanien/Neapel		16.04.1926
	26.36:85	Kinderflöte aus Ton	Europa/Italien/Kampanien/Neapel		16.04.1926
	26.36:86	glasiertes Tongeschirr, Spielzeug	Europa/Italien/Kampanien/Neapel		16.04.1926
	26.36:87	glasiertes Tongeschirr, Spielzeug	Europa/Italien/Kampanien/Neapel		16.04.1926
	26.36:88	glasiertes Tongeschirr, Spielzeug	Europa/Italien/Kampanien/Neapel		16.04.1926
	26.36:89	glasiertes Tongeschirr, Spielzeug	Europa/Italien/Kampanien/Neapel		16.04.1926
	26.36:90	glasiertes Tongeschirr, Spielzeug	Europa/Italien/Kampanien/Neapel		16.04.1926
	26.36:91	glasiertes Tongeschirr, Spielzeug	Europa/Italien/Kampanien/Neapel		16.04.1926
	26.36:92	glasiertes Tongeschirr, Spielzeug	Europa/Italien/Kampanien/Neapel		16.04.1926

Please note that many designations in this list have been identified as faulty, outdated or as racist abuse since the inventories' original conception.

Bild	Inventarnummer	Objektbezeichnung	Herkunft	Ethnie	Eingangsdatum
	26.36:93	glasiertes Tongeschirr, Spielzeug	Europa/Italien/Kampanien/Neapel		16.04.1926
	26.36:94	glasiertes Tongeschirr, Spielzeug [Inv.B.: Flöte]	Europa/Italien/Kampanien/Neapel		16.04.1926
	26.36:95	glasiertes Tongeschirr, Spielzeug	Europa/Italien/Kampanien/Neapel		16.04.1926
	26.36:96	glasiertes Tongeschirr, Spielzeug	Europa/Italien/Kampanien/Neapel		16.04.1926
	26.36:97	glasiertes Tongeschirr, Spielzeug	Europa/Italien/Kampanien/Neapel		16.04.1926
	26.36:98	glasiertes Tongeschirr, Spielzeug	Europa/Italien/Kampanien/Neapel		16.04.1926
	26.36:99	glasiertes Tongeschirr, Spielzeug	Europa/Italien/Kampanien/Neapel		16.04.1926
	26.36:100	unglasiertes Tongeschirr, Spielzeug	Europa/Italien/Kampanien/Neapel		16.04.1926
	26.36:101	unglasiertes Tongeschirr, Spielzeug	Europa/Italien/Kampanien/Neapel		16.04.1926
	26.36:102	unglasiertes Tongeschirr, Spielzeug	Europa/Italien/Kampanien/Neapel		16.04.1926
	26.36:103	unglasiertes Tongeschirr, Spielzeug	Europa/Italien/Kampanien/Neapel		16.04.1926
	26.36:104	unglasiertes Tongeschirr, Spielzeug	Europa/Italien/Kampanien/Neapel		16.04.1926
	26.36:105	unglasiertes Tongeschirr, Spielzeug	Europa/Italien/Kampanien/Neapel		16.04.1926
	26.36:106	unglasiertes Tongeschirr, Spielzeug	Europa/Italien/Kampanien/Neapel		16.04.1926
	26.36:107	unglasiertes Tongeschirr, Spielzeug	Europa/Italien/Kampanien/Neapel		16.04.1926
	26.36:108	unglasiertes Tongeschirr, Spielzeug	Europa/Italien/Kampanien/Neapel		16.04.1926
	26.36:109	unglasiertes Tongeschirr, Spielzeug	Europa/Italien/Kampanien/Neapel		16.04.1926
	26.36:110	unglasiertes Tongeschirr, Spielzeug	Europa/Italien/Kampanien/Neapel		16.04.1926
	26.36:111	unglasiertes Tongeschirr, Spielzeug	Europa/Italien/Kampanien/Neapel		16.04.1926
	26.36:112	Sparbüchse	Europa/Italien/Kampanien/Neapel		16.04.1926
	26.36:113	Tonbecher, glasiert	Europa/Italien/Kampanien/Neapel		16.04.1926
	26.36:114	großer Wasserkrug	Europa/Italien/Kampanien/Neapel		16.04.1926
	26.36:115	Kaffeekocher aus Ton, mit Deckel	Europa/Italien/Kampanien/Neapel		16.04.1926
	26.36:116	Handtasche aus Binsen	Europa/Italien/Kampanien/Neapel		16.04.1926
	26.36:117	Kochtopf	Europa/Italien/Ligurien/Genua		16.04.1926
	26.36:118	geflochtener Korb	Europa/Italien/Ligurien/Genua		16.04.1926
	26.36:119	Feuerfächer	Europa/Italien/Ligurien/Genua		16.04.1926
	26.36:120	Tonkrug [PL: für Milch und Wein]	Europa/Italien/Ligurien/Genua		16.04.1926
	26.36:121	[gesehen: Stampfer] Mörser mit Stampfer, Spielzeug	Europa/Italien/Ligurien/Genua		16.04.1926
	26.36:122	Gartenmesser	Europa/Italien/Ligurien/Genua		16.04.1926

Please note that many designations in this list have been identified as faulty, outdated or as racist abuse since the inventories' original conception.

Bild	Inventarnummer	Objektbezeichnung	Herkunft	Ethnie	Eingangsdatum
	26.36:123	Reibeisen [PL: für Parmesankäse], Spielzeug	Europa/Italien/Ligurien/Genua		16.04.1926
	26.36:124	Handfeger	Europa/Italien/Ligurien/Genua		16.04.1926
	26.36:125	Angelhaken für Polypen	Europa/Italien/Ligurien/Genua		16.04.1926
	26.36:126	Vogelfalle	Europa/Italien/Ligurien/Genua		16.04.1926
	26.36:127	Trinkgefäß für Wasser	Europa/Italien/Latium/Civitavecchia		16.04.1926
	26.36:128	Nachttopf	Europa/Italien/Latium/Civitavecchia		16.04.1926
	26.36:129	großer Wasserkrug	Europa/Italien/Latium/Civitavecchia		16.04.1926
	26.36:130	Kochtopf mit Deckel	Europa/Italien/Latium/Civitavecchia		16.04.1926
	26.36:131	Kochtopf mit [PL: ohne] Deckel	Europa/Italien/Latium/Civitavecchia		16.04.1926
	26.36:132	Tontopf	Europa/Italien/Latium/Civitavecchia		16.04.1926
	26.36:133	Suppenterrine	Europa/Italien/Latium/Civitavecchia		16.04.1926
	26.36:134	Nachtgeschirr	Europa/Italien/Latium/Civitavecchia		16.04.1926
	26.36:135	Wassertrinkkrug	Europa/Italien/Latium/Civitavecchia		16.04.1926
	26.36:136	Sparbüchse	Europa/Italien/Latium/Civitavecchia		16.04.1926
	26.36:137	Tonschale	Europa/Italien/Latium/Civitavecchia		16.04.1926
	26.36:138	Kochschale	Europa/Italien/Latium/Civitavecchia		16.04.1926
	26.36:139	Milchtopf	Europa/Italien/Latium/Civitavecchia		16.04.1926
	26.36:140	Kochschale	Europa/Italien/Latium/Civitavecchia		16.04.1926
	26.36:141	Kochschale	Europa/Italien/Latium/Civitavecchia		16.04.1926
	26.36:142	Kochschale	Europa/Italien/Latium/Civitavecchia		16.04.1926
	26.36:143	Tongefäß für Maccaronifabrikation	Europa/Italien/Latium/Civitavecchia		16.04.1926
	26.36:144	Maccaronigabel	Europa/Italien/Latium/Civitavecchia		16.04.1926
	26.36:145	Besen/ Klosettbürste	Europa/Italien/Latium/Civitavecchia		16.04.1926
	26.38:1	kleine Schale (Bruchstück), Karthager	Afrika/Nordafrika/Libyen/Gharian/Berber Kasr		16.04.1926
	26.38:2	Gefäß (Bruchstück: Tonscherbe mit Henkelresten)	Afrika/Nordafrika/Libyen/Gharian/Berber Kasr		16.04.1926
	26.38:3	Gefäß (Bruchstück: Randstück mit Tülle), Streifenverzierung	Afrika/Nordafrika/Libyen/Gharian/Berber Kasr		16.04.1926
	26.38:4	Lampe (Bruchstück), Karthager	Afrika/Nordafrika/Libyen/Gharian/Berber Kasr		16.04.1926

Please note that many designations in this list have been identified as faulty, outdated or as racist abuse since the inventories' original conception.

Bild	Inventarnummer	Objektbezeichnung	Herkunft	Ethnie	Eingangsdatum
	26.38:5	Lampe (Bruchstück)	Afrika/Nordafrika/Libyen/Gharian/Berber Kasr		16.04.1926
	26.38:6	Eisenschloß aus einer Höhlenwohnung	Afrika/Nordafrika/Libyen/Gharian/Berber Kasr		16.04.1926
	26.38:7	Anzahl Feuersteinsplitter (z.Zt.17)	Afrika/Nordafrika/Libyen/Gharian/Berber Kasr		16.04.1926
	26.43:1	Maske	Europa/Schweiz/Wallis <Kanton>/Lötschental		05.05.1926
	26.43:2	Maske	Europa/Schweiz/Wallis <Kanton>/Lötschental		05.05.1926
	26.43:3	Maske	Europa/Schweiz/Wallis <Kanton>/Lötschental		05.05.1926
	26.43:4	Maske (aus Fell und Fuß von Ziege)	Europa/Schweiz/Wallis <Kanton>/Lötschental		05.05.1926
	26.43:5	Bündel Gemeinderechts[Inv.B. verb.: -werk]tesseln (Hausmarken, s. Formbeschr.)	Europa/Schweiz/Wallis <Kanton>/Albinen		05.05.1926
	26.43:6	Milch- oder Rahmlöffel	Europa/Schweiz/Graubünden <Kanton>/Calancatal/Rossa		05.05.1926
	26.43:7	Kochtopf aus Eisen[PL: ?]	Europa/Schweiz/Graubünden <Kanton>/Calancatal/Rossa		05.05.1926
	26.43:8	Brotlaibform	Europa/Schweiz/Wallis <Kanton>/Lötschental		05.05.1926
	26.43:9	Steinlampe	Europa/Schweiz/Wallis <Kanton>/Zermatt		05.05.1926
	26.43:10	Tannenzapfen, Spielzeug	Europa/Schweiz/Graubünden <Kanton>		05.05.1926
	26.44:1	Seihleiter (Modell) zum Durchseihen von Milch	Europa/Polen/-/Jezyczki		29.04.1926
	26.45:1	Sattel für Maultier und Esel	Europa/Italien/Apulien		10.05.1926
	26.45:2	Korb aus Weinrebe mit Henkelgriff	Europa/Italien/Apulien		10.05.1926
	26.45:3	Halsband für Schafe	Europa/Italien/Apulien		10.05.1926
	26.45:4	Halsband für Rinder; Holz	Europa/Italien/Apulien		10.05.1926

Please note that many designations in this list have been identified as faulty, outdated or as racist abuse since the inventories´ original conception.

Bild	Inventarnummer	Objektbezeichnung	Herkunft	Ethnie	Eingangsdatum
					
	26.45:5	Erdhacke	Europa/Italien/Apulien		10.05.1926
	26.45:6	Getreidehacke	Europa/Italien/Apulien		10.05.1926
	26.45:7	Weinbergsichel	Europa/Italien/Apulien		10.05.1926
	26.45:8	Rebenmesser	Europa/Italien/Apulien		10.05.1926
	26.45:9	Sichel	Europa/Italien/Apulien		10.05.1926
	26.45:10	Fingerschutz für 3 Finger	Europa/Italien/Apulien		10.05.1926
	26.45:11	Fingerschutz	Europa/Italien/Apulien		10.05.1926
	26.45:12	Armschutz	Europa/Italien/Apulien		10.05.1926
	26.45:13	Brenneisen für Tiere	Europa/Italien/Apulien		10.05.1926
	26.45:14	Heuforke	Europa/Italien/Apulien		10.05.1926
	26.45:15	Gabel für Heubündel	Europa/Italien/Apulien		10.05.1926
	26.45:16	Dreschholz für Mais	Europa/Italien/Apulien		10.05.1926
	26.45:17	Hirtenstock	Europa/Italien/Apulien		10.05.1926
	26.45:18	Wurfstock der Hirten	Europa/Italien/Apulien		10.05.1926
	26.45:19	Hirtenstock	Europa/Italien/Apulien		10.05.1926
	26.45:20	Hausmaske gegen bösen Blick (großes Gehörn mit Kopfplatte, bemalt)	Europa/Italien/Apulien		10.05.1926
	26.45:21	Gehörn, rot, weiß bemalt	Europa/Italien/Apulien		10.05.1926
	26.45:22	Hufeisen für Maultiere	Europa/Italien/Apulien		10.05.1926
	26.45:23	Maulkorb für Ochsen	Europa/Italien/Apulien		10.05.1926
	26.45:24	Trinkbecher aus Holz, verziert, mit	Europa/Italien/Apulien		10.05.1926

Please note that many designations in this list have been identified as faulty, outdated or as racist abuse since the inventories' original conception.

Bild	Inventarnummer	Objektbezeichnung	Herkunft	Ethnie	Eingangsdatum
		Metallgriff [PL: am Gürtel getragen]			
	26.45:25	Handfeger aus Binsen	Europa/Italien/Apulien		10.05.1926
	26.45:26	Ölhorn	Europa/Italien/Apulien		10.05.1926
	26.45:27	Ölhorn mit Pfropfen	Europa/Italien/Apulien		10.05.1926
	26.45:28	Fischkorb mit Deckel	Europa/Italien/Apulien		10.05.1926
	26.45:29	Bratspieß	Europa/Italien/Apulien		10.05.1926
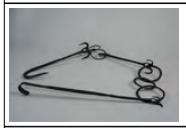	26.45:30	Kesselkette	Europa/Italien/Apulien		10.05.1926
	26.45:31	Eßschale	Europa/Italien/Apulien		10.05.1926
	26.45:32	Feuerfächer	Europa/Italien/Apulien		10.05.1926
	26.45:33	Korb aus Binsen	Europa/Italien/Apulien		10.05.1926
	26.45:34	Stuhl (quadratischer Schemel/Hocker, aus Holzteilen zusammengesteckt)	Europa/Italien/Apulien		10.05.1926
	26.45:35	Korb aus Stroh	Europa/Italien/Apulien		10.05.1926
	26.45:36	Korb aus Binsen	Europa/Italien/Apulien		10.05.1926
	26.45:37	2 Strohkörbe: klein und groß (Kein Inv.-Nr.-Auftrag an beiden Objekten, aber Inv.-Nr.Zettel in beiden Fällen eindeutig)	Europa/Italien/Apulien		10.05.1926
	26.45:38	Korb aus Stroh	Europa/Italien/Apulien		10.05.1926
	26.45:39	Käseform aus Binsen	Europa/Italien/Apulien		10.05.1926
	26.45:40	Korb aus Stroh	Europa/Italien/Apulien		10.05.1926
	26.45:41	Korb aus Holz	Europa/Italien/Apulien		10.05.1926
	26.45:42	Mörser mit Stampfer	Europa/Italien/Apulien		10.05.1926
	26.45:43	Holzschale für Maccaroni	Europa/Italien/Apulien		10.05.1926
	26.45:44	Eßschale	Europa/Italien/Apulien		10.05.1926

Please note that many designations in the list have been identified as faulty, outdated or as racist abuse since the inventories' original conception.

Bild	Inventarnummer	Objektbezeichnung	Herkunft	Ethnie	Eingangsdatum
	26.45:45	Hackbrett	Europa/Italien/Apulien		10.05.1926
	26.45:46	Nudelwalze	Europa/Italien/Apulien		10.05.1926
	26.45:47	Holzgabel für Maccaroni	Europa/Italien/Apulien		10.05.1926
	26.45:48	Wiegemesser für Speck	Europa/Italien/Apulien		10.05.1926
	26.45:49	Salzbüchse	Europa/Italien/Apulien		10.05.1926
	26.45:50	Holzgabel	Europa/Italien/Apulien		10.05.1926
	26.45:51	Feuerfächer	Europa/Italien/Apulien		10.05.1926
	26.45:52	großer Pflug mit Gabeldeichsel	Europa/Italien/Apulien		10.05.1926
	26.45:53	Salzbüchse aus Holz	Europa/Italien/Apulien		10.05.1926
	26.45:54	Salzbüchse aus Holz	Europa/Italien/Apulien		10.05.1926
	26.45:55	Eßlöffel aus Holz	Europa/Italien/Apulien		10.05.1926
	26.45:56	Eßlöffel aus Holz	Europa/Italien/Apulien		10.05.1926
	26.45:57	Eßlöffel aus Holz	Europa/Italien/Apulien		10.05.1926
	26.45:58	Eßlöffel aus Holz	Europa/Italien/Apulien		10.05.1926
	26.45:59	Eßlöffel aus Holz	Europa/Italien/Apulien		10.05.1926
	26.45:60	Eßlöffel aus Holz	Europa/Italien/Apulien		10.05.1926
	26.45:61	Eßlöffel aus Holz	Europa/Italien/Apulien		10.05.1926
	26.45:62	Eßlöffel aus Horn	Europa/Italien/Apulien		10.05.1926
	26.45:63	Eßlöffel aus Horn	Europa/Italien/Apulien		10.05.1926
	26.45:64	Eßlöffel aus Horn	Europa/Italien/Apulien		10.05.1926
	26.45:65	Kochlöffel aus Holz	Europa/Italien/Apulien		10.05.1926
	26.45:66	Kochlöffel aus Holz	Europa/Italien/Apulien		10.05.1926
	26.45:67	Kochlöffel aus Holz	Europa/Italien/Apulien		10.05.1926
	26.45:68	Kochlöffel aus Holz	Europa/Italien/Apulien		10.05.1926
	26.45:69	[gesehen: Kochlöffel, beide Enden in Löffelform] Kochlöffel aus Holz mit Gabel	Europa/Italien/Apulien		10.05.1926
	26.45:70	Rührlöffel	Europa/Italien/Apulien		10.05.1926

Please note that many designations in this list have been identified as faulty, outdated or as racist abuse since the inventories' original conception.

Bild	Inventarnummer	Objektbezeichnung	Herkunft	Ethnie	Eingangsdatum
	26.45:71	Kochlöffel	Europa/Italien/Apulien		10.05.1926
	26.45:72	1 Paar Ledersandalen	Europa/Italien/Apulien		10.05.1926
	26.45:73	Kochtopf aus Kupfer	Europa/Italien/Apulien		10.05.1926
	26.45:74	Trinkkrug für Wasser	Europa/Italien/Apulien		10.05.1926
	26.45:75	Frauengürtel, handgewebt	Europa/Italien/Apulien		10.05.1926
	26.45:76	Stoffprobe, handgewebt	Europa/Italien/Apulien		10.05.1926
	26.45:77	Schutzhülle für Tongefäße	Europa/Italien/Apulien		10.05.1926
	26.45:78	Fruchtkorb	Europa/Italien/Apulien		10.05.1926
	26.45:79	Trinkkrug für Wasser	Europa/Italien/Apulien		10.05.1926
	26.45:80	kl. Ball aus Naturfasern, Spielzeug	Europa/Italien/Apulien		10.05.1926
	26.45:81	Sparbüchse: Totenkopf aus Holz	Europa/Italien/Apulien		10.05.1926
	26.45:82	Kastagnette	Europa/Italien/Apulien		10.05.1926
	26.45:83	Kastagnette	Europa/Italien/Apulien		10.05.1926
	26.45:84	Kl. Klappmesser (Eisenklinge/ Horn-/Knochengriff)	Europa/Italien/Apulien		10.05.1926
	26.45:85	Puppe aus Pappmache, bemalt mit Inhalt (Rassel?)	Europa/Italien/Apulien		10.05.1926
	26.45:86	Küchengerät aus Eisen, Spielzeug	Europa/Italien/Apulien		10.05.1926
	26.45:87	Küchengerät aus Eisen, Spielzeug	Europa/Italien/Apulien		10.05.1926
	26.45:88	Küchengerät aus Eisen, Spielzeug	Europa/Italien/Apulien		10.05.1926
	26.45:89	Küchengerät aus Eisen, Spielzeug	Europa/Italien/Apulien		10.05.1926
	26.45:90	Küchengerät aus Eisen, Spielzeug	Europa/Italien/Apulien		10.05.1926
	26.45:91	Küchengerät aus Eisen, Spielzeug	Europa/Italien/Apulien		10.05.1926
	26.45:92	Pinienzapfen, glückbringend für das Haus	Europa/Italien/Apulien		10.05.1926
	26.45:93	Weihwasserbecken	Europa/Italien/Apulien		10.05.1926
	26.45:94	Eßlöffel	Europa/Italien/Apulien		10.05.1926
	26.45:95	Eßlöffel	Europa/Italien/Apulien		10.05.1926
	26.45:96	Eßlöffel	Europa/Italien/Apulien		10.05.1926
	26.45:97	Eßlöffel	Europa/Italien/Apulien		10.05.1926

Please note that many designations in this list have been identified as faulty, outdated or as racist abuse since the inventories' original conception.

Bild	Inventarnummer	Objektbezeichnung	Herkunft	Ethnie	Eingangsdatum
	26.45:98	Eßlöffel	Europa/Italien/Apulien		10.05.1926
	26.45:99	Eßlöffel	Europa/Italien/Apulien		10.05.1926
	26.45:100	Eßlöffel	Europa/Italien/Apulien		10.05.1926
	26.45:101	Wasserflasche	Europa/Italien/Apulien		10.05.1926
	26.45:102	Wasserflasche	Europa/Italien/Apulien		10.05.1926
	26.45:103	Weinflasche	Europa/Italien/Apulien		10.05.1926
	26.45:104	Weinflasche	Europa/Italien/Apulien		10.05.1926
	26.45:105	Weinkanne	Europa/Italien/Apulien		10.05.1926
	26.45:106	Weinkanne	Europa/Italien/Apulien		10.05.1926
	26.45:107	Weinkanne	Europa/Italien/Apulien		10.05.1926
	26.45:108	Eßnapf	Europa/Italien/Apulien		10.05.1926
	26.45:109	Nähnadel für Sättel	Europa/Italien/Apulien		10.05.1926
	26.45:110	Garnwickelholz	Europa/Italien/Apulien		10.05.1926
	26.45:111	Garnwickelholz	Europa/Italien/Apulien		10.05.1926
	26.45:112	Spindel	Europa/Italien/Apulien		10.05.1926
	26.45:113	Spindel	Europa/Italien/Apulien		10.05.1926
	26.45:114	Spindel	Europa/Italien/Apulien		10.05.1926
	26.45:115	Spindel	Europa/Italien/Apulien		10.05.1926
	26.45:116	Amulett von einer Wallfahrt zum Grab des S. Michele in St. Angelo	Europa/Italien/Apulien		10.05.1926
	26.45:117	Amulett von einer Wallfahrt zum Grab des S. Michele in St. Angelo	Europa/Italien/Apulien		10.05.1926
	26.45:118	Amulett von einer Wallfahrt zum Grab des S. Michele in St. Angelo	Europa/Italien/Apulien		10.05.1926
	26.45:119	Amulett von einer Wallfahrt zum Grab des S. Michele in St. Angelo	Europa/Italien/Apulien		10.05.1926
	26.45:120	Zimmeramulett gegen den bösen Blick	Europa/Italien/Apulien		10.05.1926
	26.45:121	[Anhänger aus Dachshaar gegen den bösen Zauber]	Europa/Italien/Apulien		10.05.1926
	26.45:122	Füllöffel für Maccaroni	Europa/Italien/Apulien		10.05.1926
	26.45:123	Füllöffel für Maccaroni	Europa/Italien/Apulien		10.05.1926
	26.45:124	Gr. Füllöffel für Maccaroni	Europa/Italien/Apulien		10.05.1926

Please note that many designations in this list have been identified as faulty, outdated or as racist abuse since the inventories' original conception.

Bild	Inventarnummer	Objektbezeichnung	Herkunft	Ethnie	Eingangsdatum
	26.45:125	Gr. Füllöffel für Maccaroni	Europa/Italien/Apulien		10.05.1926
	26.45:126	Füllöffel für Maccaroni	Europa/Italien/Apulien		10.05.1926
	26.45:127	Gr. Füllöffel für Maccaroni	Europa/Italien/Apulien		10.05.1926
	26.45:128	Fülllöffel für Maccaroni	Europa/Italien/Apulien		10.05.1926
	26.45:129	Mörser aus Stein	Europa/Italien/Apulien		10.05.1926
	26.45:130	geflochtener Eimer, wasserdicht	Europa/Italien/Apulien		10.05.1926
	26.45:131	Weinkrug	Europa/Italien/Apulien		10.05.1926
	26.45:132	Weinkrug mit Deckel	Europa/Italien/Apulien		10.05.1926
	26.45:133	Weinkrug	Europa/Italien/Apulien		10.05.1926
	26.45:134	Weinkrug	Europa/Italien/Apulien		10.05.1926
	26.45:135	Vexierkrug	Europa/Italien/Apulien		10.05.1926
	26.45:136	Ölkrug	Europa/Italien/Apulien		10.05.1926
	26.45:137	Weinkrug	Europa/Italien/Apulien		10.05.1926
	26.45:138	dekorativer Weinkrug mit Figuren	Europa/Italien/Apulien		10.05.1926
	26.45:139	Weinkrug	Europa/Italien/Apulien		10.05.1926
	26.45:140	Ölflasche	Europa/Italien/Apulien		10.05.1926
	26.45:141	Ölflasche (kleiner Krug)	Europa/Italien/Apulien		10.05.1926
	26.45:142	Ölflasche	Europa/Italien/Apulien		10.05.1926
	26.45:143	Öllampe	Europa/Italien/Apulien		10.05.1926
	26.45:144	Weinkanne	Europa/Italien/Apulien		10.05.1926
	26.45:145	Weinkanne	Europa/Italien/Apulien		10.05.1926
	26.45:146	Weinkanne (Krug)	Europa/Italien/Apulien		10.05.1926
	26.45:147	Kochtopf	Europa/Italien/Apulien		10.05.1926
	26.45:148	Weinkanne	Europa/Italien/Apulien		10.05.1926
	26.45:149	Einlegetopf	Europa/Italien/Apulien		10.05.1926
	26.45:150	Brautkrug	Europa/Italien/Apulien		10.05.1926
	26.45:151	Öllampe	Europa/Italien/Apulien		10.05.1926
	26.45:152	Binsen, Materialprobe für Nr. 153	Europa/Italien/Apulien		10.05.1926
	26.45:153	Tauprobe aus Binsen	Europa/Italien/Apulien		10.05.1926
	26.45:154	Binsenpresse	Europa/Italien/Apulien		10.05.1926
	26.45:155	Probe Tee gegen Leibschmerzen (Bündel Wurzeln)	Europa/Italien/Apulien		10.05.1926

Please note that many designations in this list have been identified as faulty, outdated or as racist abuse since the inventories' original conception.

Bild	Inventarnummer	Objektbezeichnung	Herkunft	Ethnie	Eingangsdatum
	26.45:156	Probe Tee gegen Brustschmerzen (Bündel Äste mit Blättern)	Europa/Italien/Apulien		10.05.1926
	26.45:157	Weinkrug in Bootsform	Europa/Italien/Apulien		10.05.1926
	26.45:158	Öllampe	Europa/Italien/Apulien		10.05.1926
	26.45:159	Öllampe	Europa/Italien/Apulien		10.05.1926
	26.45:160	Weinkrug	Europa/Italien/Apulien		10.05.1926
	26.45:161	Weinkrug in Büstenform	Europa/Italien/Apulien		10.05.1926
	26.45:162	Weinkrug	Europa/Italien/Apulien		10.05.1926
	26.45:163	Weinkrug	Europa/Italien/Apulien		10.05.1926
	26.45:164	[Vexierkrug]	Europa/Italien/Apulien		10.05.1926
	26.45:165	Vexierkrug	Europa/Italien/Apulien		10.05.1926
	26.45:166	Weinflasche	Europa/Italien/Apulien		10.05.1926
	26.45:167	Weinflasche	Europa/Italien/Apulien		10.05.1926
	26.45:168	Weinflasche	Europa/Italien/Apulien		10.05.1926
	26.45:169	kleines Weinfäßchen	Europa/Italien/Apulien		10.05.1926
	26.45:170	Materialprobe für Nr. 171	Europa/Italien/Kampanien		10.05.1926
	26.45:171	Tauprobe	Europa/Italien/Kampanien		10.05.1926
	26.45:172	Probe: Byssus [Seidenfäden] von Pinna nobilis [Edle Steckmuschel]	Europa/Italien/Apulien		10.05.1926
	26.45:173	Tonkugel, Hausamulett	Europa/Italien/Apulien		10.05.1926
	26.45:174	Anzahl Muscheln: Murex brandaris	Europa/Italien/Apulien		10.05.1926
	26.45:175	Weinflasche, umflochten	Europa/Italien/Basilikata		10.05.1926
	26.45:176	Kinderwiege mit Holzbügel, Korbgeflecht	Europa/Italien/Basilikata		10.05.1926
	26.45:177	Besen	Europa/Italien/Basilikata		10.05.1926
	26.45:178	Besen	Europa/Italien/Basilikata		10.05.1926
	26.45:179	Reitsattel [Holz und Metall]	Europa/Italien/Basilikata		10.05.1926
	26.45:180	Kürbisflasche	Europa/Italien/Basilikata		10.05.1926
	26.45:181	Heutransportnetz	Europa/Italien/Basilikata		10.05.1926
	26.45:182	Teller, geflochten, zum Trocknen von Maccaroni	Europa/Italien/Basilikata		10.05.1926
	26.45:183	Hackmesser	Europa/Italien/Basilikata		10.05.1926

Please note that many designations in this list have been identified as faulty, outdated or as racist abuse since the inventories' original conception.

Bild	Inventarnummer	Objektbezeichnung	Herkunft	Ethnie	Eingangsdatum
					
	26.45:184	[gesehen: 1 Bündel Ären mit Draht zusammengehalten] Aushängeschild "Hier wird Brot verkauft"	Europa/Italien/Basilikata		10.05.1926
	26.45:185	Holzhaken für Speckseiten	Europa/Italien/Basilikata		10.05.1926
	26.45:186	Fußwärmer, Holz, innen mit Eisenbeschlagen, innen kleine Metallwanne	Europa/Italien/Basilikata		10.05.1926
	26.45:187	Pulverhorn	Europa/Italien/Basilikata		10.05.1926
	26.45:188	Umhängeflasche aus Kürbis mit Pfropfen	Europa/Italien/Basilikata		10.05.1926
	26.45:189	Behälter für Schießpulver	Europa/Italien/Basilikata		10.05.1926
	26.45:190	Wollhechel, alt, 2 Griffe	Europa/Italien/Basilikata		10.05.1926
	26.45:191	Beil	Europa/Italien/Basilikata		10.05.1926
	26.45:192	Weinbergsichel	Europa/Italien/Basilikata		10.05.1926
	26.45:193	Haumesser	Europa/Italien/Basilikata		10.05.1926
	26.45:194	Messer zum Ausschneiden der Pflanzen	Europa/Italien/Basilikata		10.05.1926
	26.45:195	Weinflasche mit Korken	Europa/Italien/Basilikata		10.05.1926
	26.45:196	Garnwickelholz	Europa/Italien/Basilikata		10.05.1926
	26.45:197	Riemen aus Hundeleder gegen Rheuma	Europa/Italien/Basilikata		10.05.1926
	26.45:198	Puppe, Spielzeug	Europa/Italien/Basilikata		10.05.1926
	26.45:199	Amulett gegen bösen Blick (Scheere)	Europa/Italien/Basilikata		10.05.1926
	26.45:200	Rührholz	Europa/Italien/Basilikata		10.05.1926
	26.45:201	Salznapf	Europa/Italien/Basilikata		10.05.1926
	26.45:202	Milchgefäß aus Holz	Europa/Italien/Basilikata		10.05.1926

Please note that many designations in this list have been identified as faulty, outdated or as racist abuse since the inventories' original conception.

Bild	Inventarnummer	Objektbezeichnung	Herkunft	Ethnie	Eingangsdatum
	26.45:203	Nadelbüchse (Deckel fehlt?)	Europa/Italien/Basilikata		10.05.1926
	26.45:204	Trinkkanne	Europa/Italien/Basilikata		10.05.1926
	26.45:205	Henkelkorb	Europa/Italien/Basilikata		10.05.1926
	26.45:206	Dolch mit Scheide	Europa/Italien/Basilikata		10.05.1926
	26.45:207	Arbeitsmesser mit Scheide	Europa/Italien/Basilikata		10.05.1926
	26.45:208	Aushöhlmesser	Europa/Italien/Basilikata		10.05.1926
	26.45:209	Rohr zum Feuer anblasen	Europa/Italien/Basilikata		10.05.1926
	26.45:210	Stampfer aus Holz (Hantelform)	Europa/Italien/Basilikata		10.05.1926
	26.45:211	Spindel	Europa/Italien/Basilikata		10.05.1926
	26.45:212	kleiner Henkelkorb	Europa/Italien/Basilikata		10.05.1926
	26.45:213	Stück Käse aus Buttermilch [in Holzhalterung, vergammelt, im Glas]	Europa/Italien/Basilikata		10.05.1926
	26.45:214	Körbchen zur Herstellung von Käse	Europa/Italien/Basilikata		10.05.1926
	26.45:215	Kl. Körbchen zur Herstellung von Käse	Europa/Italien/Basilikata		10.05.1926
	26.45:216	Schleuder für Hirten	Europa/Italien/Basilikata		10.05.1926
	26.45:217	Erdhacke	Europa/Italien/Basilikata		10.05.1926
	26.45:218	Puppe	Europa/Italien/Basilikata		10.05.1926
	26.45:219	Aderlaßgerät aus Eisen/ Messing	Europa/Italien/Basilikata		10.05.1926
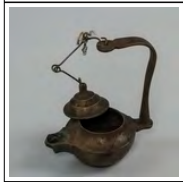	26.45:220	Öllampe	Europa/Italien/Basilikata		10.05.1926
	26.45:221	Öllampe	Europa/Italien/Basilikata		10.05.1926

Please note that many designations in this list have been identified as faulty, outdated or as racist abuse since the inventories´ original conception.

Bild	Inventarnummer	Objektbezeichnung	Herkunft	Ethnie	Eingangsdatum
					
	26.45:222	[gesehen: 2 Rührhölzer] Rührholz	Europa/Italien/Basilikata		10.05.1926
	26.45:223	Eßlöffel aus Holz	Europa/Italien/Basilikata		10.05.1926
	26.45:224	Eßlöffel aus Holz	Europa/Italien/Basilikata		10.05.1926
	26.45:225	Eßlöffel aus Horn	Europa/Italien/Basilikata		10.05.1926
	26.45:226	Eßlöffel aus Horn	Europa/Italien/Basilikata		10.05.1926
	26.45:227	Eßlöffel aus Horn	Europa/Italien/Basilikata		10.05.1926
	26.45:228	Gerät zum Losbrechen der Muscheln	Europa/Italien/Basilikata		10.05.1926
	26.45:229	Maccaroniforke mit [PL.: Koch-]Löffel	Europa/Italien/Basilikata		10.05.1926
	26.45:230	Kochlöffel	Europa/Italien/Basilikata		10.05.1926
	26.45:231	Kuchenpuppe	Europa/Italien/Basilikata		10.05.1926
	26.45:232	Fingerschutz beim [PL.: Sichel-]Mähen	Europa/Italien/Basilikata		10.05.1926
	26.45:233	Fellschürze, Schutz beim [PL.: Sichel-]Mähen	Europa/Italien/Basilikata		10.05.1926
	26.45:234	Handgelenkschutz beim [PL.: Sichel-]Mähen	Europa/Italien/Basilikata		10.05.1926
	26.45:235	Zigarettenspitze aus Knochen	Europa/Italien/Basilikata		10.05.1926
	26.45:236	Garnwickelständer	Europa/Italien/Basilikata		10.05.1926
	26.45:237	Garnwickelständer	Europa/Italien/Basilikata		10.05.1926
	26.45:238	Schmuckkasten mit Deckel	Europa/Italien/Basilikata		10.05.1926
	26.45:239	Carnevalmaske, Pappmasche grün bemalt	Europa/Italien/Basilikata		10.05.1926
	26.45:240	Carnevalmaske, Pappmasche bemalt	Europa/Italien/Basilikata		10.05.1926
	26.45:241	Carnevalmaske, Pappmaschee bemalt	Europa/Italien/Basilikata		10.05.1926
	26.45:242	Carnevalmaske, Pappmasche schwarz	Europa/Italien/Basilikata		10.05.1926
	26.45:243	Carnevalmaske, Pappmasche bemalt	Europa/Italien/Basilikata		10.05.1926
	26.45:244	kleiner Tontopf	Europa/Italien/Basilikata		10.05.1926
	26.45:245	Stricknadelhalter	Europa/Italien/Basilikata		10.05.1926
	26.45:246	Stricknadelhalter	Europa/Italien/Basilikata		10.05.1926
	26.45:247	Stricknadelhalter	Europa/Italien/Basilikata		10.05.1926

Please note that many designations in this list have been identified as faulty, outdated or as racist abuse since the inventories' original conception.

Bild	Inventarnummer	Objektbezeichnung	Herkunft	Ethnie	Eingangsdatum
	26.45:248	Stricknadelhalter	Europa/Italien/Basilikata		10.05.1926
	26.45:249	Stricknadelhalter	Europa/Italien/Basilikata		10.05.1926
	26.45:250	Stricknadelhalter	Europa/Italien/Basilikata		10.05.1926
	26.45:251	Stricknadelhalter	Europa/Italien/Basilikata		10.05.1926
	26.45:252	Umhängeflasche aus Ton	Europa/Italien/Basilikata		10.05.1926
	26.45:253	Kornmaß, Holz	Europa/Italien/Basilikata		10.05.1926
	26.45:254	Amulett gegen bösen Blick	Europa/Italien/Basilikata		10.05.1926
	26.45:255	Amulett gegen bösen Blick	Europa/Italien/Basilikata		10.05.1926
	26.45:256	Amulett gegen bösen Blick	Europa/Italien/Basilikata		10.05.1926
	26.45:257	Amulett gegen bösen Blick	Europa/Italien/Basilikata		10.05.1926
	26.45:258	Weinflasche	Europa/Italien/Basilikata		10.05.1926
	26.45:259	Weinflasche	Europa/Italien/Basilikata		10.05.1926
	26.45:260	Weinflasche	Europa/Italien/Basilikata		10.05.1926
	26.45:261	Weinflasche	Europa/Italien/Basilikata		10.05.1926
	26.45:262	Weinflasche (Kanne)	Europa/Italien/Basilikata		10.05.1926
	26.45:263	Ölflasche (kleiner Krug)	Europa/Italien/Basilikata		10.05.1926
	26.45:264	Tontopf für Wein	Europa/Italien/Basilikata		10.05.1926
	26.45:265	Weinflasche in Hundeform	Europa/Italien/Basilikata		10.05.1926
	26.45:266	Topf für Oliven	Europa/Italien/Basilikata		10.05.1926
	26.45:267	großer Gemüsekorb, aus Zweigen geflochten	Europa/Italien/Basilikata		10.05.1926
	26.45:268	Gemüsekorb	Europa/Italien/Basilikata		10.05.1926
	26.45:269	Käsereibe, Holz und Metall	Europa/Italien/Basilikata		10.05.1926
	26.45:270	Rattenfalle, Holz	Europa/Italien/Basilikata		10.05.1926
	26.45:271	Rattenfalle, Holz	Europa/Italien/Basilikata		10.05.1926
	26.45:272	Kerbholz für Brot	Europa/Italien/Basilikata		10.05.1926
	26.45:273	Kerbholz für Brot	Europa/Italien/Basilikata		10.05.1926
	26.45:274	Kerbholz für Wein	Europa/Italien/Basilikata		10.05.1926

Please note that many designations in this list have been identified as faulty, outdated or as racist abuse since the inventories' original conception.

Bild	Inventarnummer	Objektbezeichnung	Herkunft	Ethnie	Eingangsdatum
	26.45:275	Kerbholz für Wein	Europa/Italien/Basilikata		10.05.1926
	26.45:276	Kerbholz für Wein	Europa/Italien/Basilikata		10.05.1926
	26.45:277	Kerbholz für Mehl	Europa/Italien/Basilikata		10.05.1926
	26.45:278	Kerbholz für Mehl	Europa/Italien/Basilikata		10.05.1926
	26.45:279	Webprobe für Schlafdecke	Europa/Italien/Basilikata		10.05.1926
	26.45:280	Körbchen zur Herstellung von Käse	Europa/Italien/Basilikata		10.05.1926
	26.45:281	Waage (Querstange mit Eisenhaken, 2 Holzschalen an Schnüren)	Europa/Italien/Basilikata		10.05.1926
	26.45:282	[gesehen: 2 Seitenteile des Trogs; 1 Bruchstück, Holz] großer Trog für Brotteig	Europa/Italien/Basilikata		10.05.1926
	26.45:283	[1 Paar Strümpfe [PL: für Frauen und Männer]]	Europa/Italien/Kalabrien		10.05.1926
	26.45:284	1 Paar Sandalen	Europa/Italien/Kalabrien		10.05.1926
	26.45:285	Feuerfächer	Europa/Italien/Kalabrien		10.05.1926
	26.45:286	Korb für Weintrauben	Europa/Italien/Kalabrien		10.05.1926
	26.45:287	großer [PL: Ton-]Topf zum Einlegen von Früchten	Europa/Italien/Kalabrien		10.05.1926
	26.45:288	Stulp für eine Nachtöllampe	Europa/Italien/Kalabrien		10.05.1926
	26.45:289	Hufeisen für Ochsen	Europa/Italien/Kalabrien		10.05.1926
	26.45:290	großer Wasserkrug	Europa/Italien/Kalabrien		10.05.1926
	26.45:291	Schlagholz zur Töpfertonbereitung	Europa/Italien/Kalabrien		10.05.1926
	26.45:292	Dachziegelform aus Holz	Europa/Italien/Kalabrien		10.05.1926
	26.45:293	Holz zum Wölben der Dachziegel	Europa/Italien/Kalabrien		10.05.1926
	26.45:294	Modellierholz für Töpfer	Europa/Italien/Kalabrien		10.05.1926
	26.45:295	Modellierholz für Töpfer	Europa/Italien/Kalabrien		10.05.1926
	26.45:296	Puppe, Spielzeug	Europa/Italien/Kalabrien		10.05.1926
	26.45:297	Kugelspiel (4 große und 1 kleine Kugel)	Europa/Italien/Kalabrien		10.05.1926
	26.45:298	Kastanienröster	Europa/Italien/Kalabrien		10.05.1926
	26.45:299	Feuerbecken	Europa/Italien/Kalabrien		10.05.1926

Please note that many designations in this list have been identified as faulty, outdated or as racist abuse since the inventories' original conception.

Bild	Inventarnummer	Objektbezeichnung	Herkunft	Ethnie	Eingangsdatum
	26.45:300	Wasserkrug	Europa/Italien/Kalabrien		10.05.1926
	26.45:301	Vexierkrug	Europa/Italien/Kalabrien		10.05.1926
	26.45:302	Erdhacke	Europa/Italien/Kalabrien		10.05.1926
	26.45:303	Holzhaken	Europa/Italien/Kalabrien		10.05.1926
	26.45:304	Nasenklemme [PL: -zange] für Ochsen	Europa/Italien/Kalabrien		10.05.1926
	26.45:305	Kinderkreisel mit Schnur [PL: zum Aufziehen]	Europa/Italien/Kalabrien		10.05.1926
	26.45:306	Stricknadelhalter aus Messing in Herzform, verziert	Europa/Italien/Kalabrien		10.05.1926
	26.45:307	Stricknadelhalter aus Messing in Herzform, verziert	Europa/Italien/Kalabrien		10.05.1926
	26.45:308	Stricknadelhalter	Europa/Italien/Kalabrien		10.05.1926
	26.45:309	Stricknadelhalter	Europa/Italien/Kalabrien		10.05.1926
	26.45:310	Schalmei für Kinder [PL: Klarinette]	Europa/Italien/Kalabrien		10.05.1926
	26.45:311	Wasserkrug	Europa/Italien/Kalabrien		10.05.1926
	26.45:312	Wasserkrug	Europa/Italien/Kalabrien		10.05.1926
	26.45:313	Stirnamulett für Kinder	Europa/Italien/Kalabrien		10.05.1926
	26.45:314	Stirnamulett für Kinder	Europa/Italien/Kalabrien		10.05.1926
	26.45:315	Hufeisen, Amulett gegen bösen Blick	Europa/Italien/Kalabrien		10.05.1926
	26.45:316	Carnevalmaske	Europa/Italien/Kalabrien		10.05.1926
	26.45:317	Carnevalmaske	Europa/Italien/Kalabrien		10.05.1926
	26.45:318	Wasserkrug	Europa/Italien/Kalabrien		10.05.1926
	26.45:319	Weinkrug	Europa/Italien/Kalabrien		10.05.1926
	26.45:320	Pferdezahn, Amulett gegen bösen Blick	Europa/Italien/Kalabrien		10.05.1926
	26.45:321	Kinderflöte aus Holz	Europa/Italien/Kalabrien		10.05.1926
	26.45:322	Zwiebeln gegen Zahnschmerzen	Europa/Italien/Kalabrien		10.05.1926

Please note that many designations in this list have been identified as faulty, outdated or as racist abuse since the inventories' original conception.

Bild	Inventarnummer	Objektbezeichnung	Herkunft	Ethnie	Eingangsdatum
					
	26.45:323	Probe Tauwerk	Europa/Italien/Kalabrien		10.05.1926
	26.45:324	Materialprobe zu Nr. 323	Europa/Italien/Kalabrien		10.05.1926
	26.45:325	Stirnamulett gegen bösen Blick	Europa/Italien/Kalabrien		10.05.1926
	26.45:326	Blumentopf mit Trinkbecher für kleine Vögel	Europa/Italien/Kalabrien/Spezzano Albanese		10.05.1926
	26.45:327	Puppe, Spielzeug	Europa/Italien/Kalabrien/Spezzano Albanese		10.05.1926
	26.45:328	kl. Puppe aus Stoff, Spielzeug	Europa/Italien/Kalabrien/Spezzano Albanese		10.05.1926
	26.45:329	Puppe, Spielzeug	Europa/Italien/Kalabrien/Spezzano Albanese		10.05.1926
	26.45:330	Puppe, Spielzeug	Europa/Italien/Kalabrien/Spezzano Albanese		10.05.1926
	26.45:331	Gewebeprobe mit Fransen	Europa/Italien/Kalabrien/Falconara Albanese		10.05.1926
	26.45:332	Fransenholz	Europa/Italien/Kalabrien/Falconara Albanese		10.05.1926
	26.45:333	Frauenhaube	Europa/Italien/Kalabrien/Falconara Albanese		10.05.1926
	26.45:334	Wandbrett für Öllampen	Europa/Italien/Kalabrien/Falconara Albanese		10.05.1926

Please note that many designations in this list have been identified as faulty, outdated or as racist abuse since the inventories' original conception.

Bild	Inventarnummer	Objektbezeichnung	Herkunft	Ethnie	Eingangsdatum
					
	26.45:335	Wandbrett für Öllampen	Europa/Italien/Kalabrien/Falconara Albanese		10.05.1926
	26.45:336	Holz zum Flachsschlagen	Europa/Italien/Kalabrien/Falconara Albanese		10.05.1926
	26.45:337	Doppelhaken zum Abnehmen der Töpfe vom Feuer	Europa/Italien/Kalabrien/Falconara Albanese		10.05.1926
	26.45:338	Kesselkette	Europa/Italien/Kalabrien/Falconara Albanese		10.05.1926
	26.45:339	Öllampe aus Eisen	Europa/Italien/Kalabrien/Falconara Albanese		10.05.1926
	26.45:340	Öllampe aus Eisen	Europa/Italien/Kalabrien/Falconara Albanese		10.05.1926
	26.45:341	Milchschöpfer	Europa/Italien/Kalabrien/Falconara Albanese		10.05.1926
	26.45:342	Kinderflöte	Europa/Italien/Kalabrien/Falconara Albanese		10.05.1926
	26.45:343	Kinderflöte aus Holz	Europa/Italien/Kalabrien/Falconara Albanese		10.05.1926
	26.45:344	1 Paar Ledersandalen	Europa/Italien/Kalabrien/Falconara Albanese		10.05.1926
	26.45:345	Eselpacktasche	Europa/Italien/Kalabrien/Falconara Albanese		10.05.1926

Please note that many designations in this list have been identified as faulty, outdated or as racist abuse since the inventories' original conception.

Bild	Inventarnummer	Objektbezeichnung	Herkunft	Ethnie	Eingangsdatum
					
	26.45:346	Dreschholz für Getreide	Europa/Italien/Kalabrien/Falconara Albanese		10.05.1926
	26.45:347	Wockenstock	Europa/Italien/Kalabrien/Falconara Albanese		10.05.1926
	26.45:348	Dreschholz für Getreide	Europa/Italien/Kalabrien/Falconara Albanese		10.05.1926
	26.45:349	Kochtopf	Europa/Italien/Kalabrien/Falconara Albanese		10.05.1926
	26.45:350	kleiner Wasserkrug mit Stopfen	Europa/Italien/Kalabrien/Falconara Albanese		10.05.1926
	26.45:351	Wockenstock mit Spindel	Europa/Italien/Kalabrien/Falconara Albanese		10.05.1926
	26.45:352	Überschürze	Europa/Italien/Kalabrien/Falconara Albanese		10.05.1926
	26.45:353	Überschürze	Europa/Italien/Kalabrien/Falconara Albanese		10.05.1926
	26.45:354	Hemd	Europa/Italien/Kalabrien/Falconara Albanese		10.05.1926
	26.45:355	Mieder	Europa/Italien/Kalabrien/Falconara Albanese		10.05.1926
	26.45:356	Rock	Europa/Italien/Kalabrien/Falconara Albanese		10.05.1926
	26.45:357	Jacke	Europa/Italien/Kalabrien/Falconara Albanese		10.05.1926
	26.45:358	Überschürze	Europa/Italien/Kalabrien/Falconara Albanese		10.05.1926
	26.45:359	1 Paar Strümpfe	Europa/Italien/Kalabrien/Falconara Albanese		10.05.1926
	26.45:360	Spindel mit Unterlage	Europa/Italien/Kalabrien/Falconara Albanese		10.05.1926
	26.45:361	Eßlöffel	Europa/Italien/Kalabrien/Falconara Albanese		10.05.1926

Please note that many designations in this list have been identified as faulty, outdated or as racist abuse since the inventories´ original conception.

Bild	Inventarnummer	Objektbezeichnung	Herkunft	Ethnie	Eingangsdatum
	26.45:362	Eßlöffel	Europa/Italien/Kalabrien/Falconara Albanese		10.05.1926
	26.45:363	großer Kochlöffel	Europa/Italien/Kalabrien/Falconara Albanese		10.05.1926
	26.45:364	Kochlöffel	Europa/Italien/Kalabrien/Falconara Albanese		10.05.1926
	26.45:365	Kochlöffel	Europa/Italien/Kalabrien/Falconara Albanese		10.05.1926
	26.45:366	Kochlöffel	Europa/Italien/Kalabrien/Falconara Albanese		10.05.1926
	26.45:367	Kochlöffel	Europa/Italien/Kalabrien/Falconara Albanese		10.05.1926
	26.45:368	Rührholz	Europa/Italien/Kalabrien/Falconara Albanese		10.05.1926
	26.45:369	Pfannenmesser	Europa/Italien/Kalabrien/Falconara Albanese		10.05.1926
	26.45:370	Messer für Weinreben	Europa/Italien/Kalabrien/Falconara Albanese		10.05.1926
	26.45:371	Rührholz	Europa/Italien/Kalabrien/Falconara Albanese		10.05.1926
	26.45:372	Webeschiffchen	Europa/Italien/Kalabrien/Falconara Albanese		10.05.1926
	26.45:373	Spindel	Europa/Italien/Kalabrien/Falconara Albanese		10.05.1926
	26.45:374	Spindel	Europa/Italien/Kalabrien/Falconara Albanese		10.05.1926
	26.45:375	Trichter	Europa/Italien/Kalabrien/Falconara Albanese		10.05.1926
	26.45:376	Dreschholz für Mais	Europa/Italien/Kalabrien/Falconara Albanese		10.05.1926
	26.45:377	Dreschholz für Mais	Europa/Italien/Kalabrien/Falconara Albanese		10.05.1926
	26.45:378	Weinkrug	Europa/Italien/Kalabrien/Falconara		10.05.1926

Please note that many designations in this list have been identified as racist, outdated or as racist abuse since the inventories' original conception.

Bild	Inventarnummer	Objektbezeichnung	Herkunft	Ethnie	Eingangsdatum
			Albanese		
	26.45:379	Wasserkrug	Europa/Italien/Kalabrien/Falconara Albanese		10.05.1926
	26.45:380	Weinschlauch	Europa/Italien/Kalabrien/Falconara Albanese		10.05.1926
	26.45:381	Wiege, klein, Holz	Europa/Italien/Kalabrien/Falconara Albanese		10.05.1926
	26.45:382	Schlangenhaut für Tierbisse usw.	Europa/Italien/Kalabrien/Falconara Albanese		10.05.1926
	26.45:383	Amulett gegen bösen Blick	Europa/Italien/Kalabrien/Falconara Albanese		10.05.1926
	26.45:384	kleine Trinkkanne	Europa/Italien/Kalabrien/Falconara Albanese		10.05.1926
	26.45:385	Wasserkrug	Europa/Italien/Kalabrien/Falconara Albanese		10.05.1926
	26.45:386	Webstuhlflansche/Spule	Europa/Italien/Kalabrien/Falconara Albanese		10.05.1926
	26.45:387	Käsereibe	Europa/Italien/Kalabrien/Falconara Albanese		10.05.1926
	26.45:388	Kinderamulett gegen bösen Blick	Europa/Italien/Kalabrien/Falconara Albanese		10.05.1926
	26.45:389	Schalenstein [für Mörser?]	Europa/Italien/Kalabrien/Falconara Albanese		10.05.1926
	26.45:390	Salzmörser mit Stein	Europa/Italien/Kalabrien/Falconara Albanese		10.05.1926
	26.45:391	Salzmörser aus Holz mit Stein	Europa/Italien/Kalabrien/Falconara Albanese		10.05.1926
	26.45:392	Salzmörser, Holz, ohne Stein	Europa/Italien/Kalabrien/Falconara Albanese		10.05.1926
	26.45:393	Maske mit Ochsenhörnern gegen bösen Blick	Europa/Italien/Kalabrien/Falconara Albanese		10.05.1926
	26.53:1	"Schreckstein" gegen bösen Blick	Europa/Deutschland/Brandenburg	<Eurasien>/<Europa>/Wenden	10.06.1926
	26.55:1	Hemd	Europa/Norwegen/Buskerud/Sigdal/Eggedal		09.06.1926
	26.55:2	Mieder	Europa/Norwegen/Buskerud/Sigdal/Eggedal		09.06.1926
	26.55:3	Jacke	Europa/Norwegen/Buskerud/Sigdal/E		09.06.1926

Please note that many designations in this list have been identified as faulty, outdated or as racist abuse since the inventories' original conception.

Bild	Inventarnummer	Objektbezeichnung	Herkunft	Ethnie	Eingangsdatum
			ggedal		
	26.55:4	Rock	Europa/Norwegen/Buskerud/Sigdal/Eggedal		09.06.1926
	26.55:5	Schürze	Europa/Norwegen/Buskerud/Sigdal/Eggedal		09.06.1926
	26.55:6	Mütze	Europa/Norwegen/Buskerud/Sigdal/Eggedal		09.06.1926
	26.55:7	Halstuch	Europa/Norwegen/Buskerud/Sigdal/Eggedal		09.06.1926
	26.55:8	Brustlatz	Europa/Norwegen/Buskerud/Sigdal/Eggedal		09.06.1926
	26.55:9	Kopftuch	Europa/Norwegen/Buskerud/Sigdal/Eggedal		09.06.1926
	26.55:9a	PL: Gürtel	Europa/Norwegen/Buskerud/Sigdal/Eggedal		09.06.1926
	26.58:1	Miniatur: Kopfbedeckung des Ordens "Milani" (dieser Orden krönt den Sultan)	Asien/Vorderasien/Israel / Palästina/-/Jerusalem		15.06.1926
	26.58:2	Miniatur: Kopfbedeckung des Beschützers vom Grabe David (auf dem Berge Zion)	Asien/Vorderasien/Israel / Palästina/-/Jerusalem		15.06.1926
	26.58:3	Miniatur: Kopfbedeckung des Beschützers einer Moschee Tâj (Krone)	Asien/Vorderasien/Israel / Palästina/-/Jerusalem		15.06.1926
	26.58:4	Miniatur: Kopfbedeckung des Beschützers einer Moschee, Tâj (Krone)	Asien/Vorderasien/Israel / Palästina/-/Jerusalem		15.06.1926
	26.58:5	Miniatur: Kopfbedeckung des Beschützers einer Moschee, Tâj (Krone)	Asien/Vorderasien/Israel / Palästina/-/Jerusalem		15.06.1926
	26.58:6	Miniatur: Kopfbedeckung eines Derwischs nach dem Orden "Sultan Abd il Kâder"	Asien/Vorderasien/Israel / Palästina/-/Jerusalem		15.06.1926
	26.58:7	Miniatur: Kopfbedeckung eines Derwischs nach dem Orden "Sultan Abd il Kâder"	Asien/Vorderasien/Israel / Palästina/-/Jerusalem		15.06.1926
	26.58:8	Miniatur: Kopfbedeckung eines Derwischs nach dem Orden "Sultan Abd il Kâder"	Asien/Vorderasien/Israel / Palästina/-/Jerusalem		15.06.1926
	26.58:9	Miniatur: Kopfbedeckung eines Derwischs nach dem Orden "Sultan Abd il Kâder"	Asien/Vorderasien/Israel / Palästina/-/Jerusalem		15.06.1926
	26.58:10	Miniatur: Kopfbedeckung eines Derwischs nach dem Orden Said Achmad il Badawy und Ibr. Dsuki	Asien/Vorderasien/Israel / Palästina/-/Jerusalem		15.06.1926
	26.58:11	Miniatur: Kopfbedeckung eines Derwischs nach dem Orden Schech Irfai	Asien/Vorderasien/Israel / Palästina/-/Jerusalem		15.06.1926

Please note that many designations in this list have been identified as faulty, outdated or as racist abuse since the inventories' original conception.

Bild	Inventarnummer	Objektbezeichnung	Herkunft	Ethnie	Eingangsdatum
	26.58:12	Miniatur: Kopfbedeckung eines Derwischs, "der nichts nach der Welt fragt"	Asien/Vorderasien/Israel / Palästina/-/Jerusalem		15.06.1926
	26.58:13	Miniatur: Kopfbedeckung eines abessinischen Mönches	Asien/Vorderasien/Israel / Palästina/-/Jerusalem		15.06.1926
	26.58:14	Miniatur: Kopfbedeckung eines abessinischen Mönches	Asien/Vorderasien/Israel / Palästina/-/Jerusalem		15.06.1926
	26.58:15	Miniatur: Kopfbedeckung eines armenischen Studenten, angehender Priester	Asien/Vorderasien/Israel / Palästina/-/Jerusalem		15.06.1926
	26.58:16	Miniatur: Kopfbedeckung eines spanischen Rabbiners (Jerusalem) ["altmodisch"]	Asien/Vorderasien/Israel / Palästina/-/Jerusalem		15.06.1926
	26.58:17	Miniatur: Kopfbedeckung eines spanischen Rabbiners (Jerusalem) ["altmodisch"]	Asien/Vorderasien/Israel / Palästina/-/Jerusalem		15.06.1926
	26.58:18	Miniatur: Kopfbedeckung eines spanischen Rabbiners (Jerusalem)	Asien/Vorderasien/Israel / Palästina/-/Jerusalem		15.06.1926
	26.58:19	Miniatur: Kopfbedeckung eines koptischen Priesters	Asien/Vorderasien/Israel / Palästina/-/Jerusalem		15.06.1926
	26.58:20	Miniatur: Kopfbedeckung eines Hohenpriesters der Samariter ["Nablus"]	Asien/Vorderasien/Israel / Palästina/-/Jerusalem		15.06.1926
	26.58:21	Miniatur: Kopfbedeckung eines Juden aus Bagdad	Asien/Vorderasien/Israel / Palästina/-/Jerusalem		15.06.1926
	26.58:22	Miniatur: Kopfbedeckung eines religiösen und gelehrten Städters ["mint & ulama"]	Asien/Vorderasien/Israel / Palästina/-/Jerusalem		15.06.1926
	26.58:23	Miniatur: Kopfbedeckung eines Städters nach dem Orden Said Achmad il Badawy und Ibrahim il Dsuki	Asien/Vorderasien/Israel / Palästina/-/Jerusalem		15.06.1926
	26.58:24	Miniatur: Kopfbedeckung eines Städters nach dem Orden Said Achmad il Badawy und Ibrahim il Dsuki	Asien/Vorderasien/Israel / Palästina/-/Jerusalem		15.06.1926
	26.58:25	Miniatur: Kopfbedeckung eines Bauern (Fellahs) nach dem Orden Said Achmad il Badawy und Ibrahim il Dsuki	Asien/Vorderasien/Israel / Palästina/-/Jerusalem		15.06.1926
	26.58:26	Miniatur: Kopfbedeckung eines Dorfältesten, Jerusalem und Bethlehem ["mohammed."]	Asien/Vorderasien/Israel / Palästina/-/Jerusalem		15.06.1926
	26.58:27	Miniatur: Kopfbedeckung eines mohammedanischen Damaszeners	Asien/Vorderasien/Israel / Palästina/-/Jerusalem		15.06.1926
	26.58:28	Miniatur: Kopfbedeckung eines Bethlehemiten	Asien/Vorderasien/Israel / Palästina/-/Jerusalem		15.06.1926
	26.58:29	Miniatur: Kopfbedeckung eines Mannes	Asien/Vorderasien/Israel / Palästina/-		15.06.1926

Please note that many designations in this list have been identified as faulty, outdated or as racist abuse since the inventories' original conception.

Bild	Inventarnummer	Objektbezeichnung	Herkunft	Ethnie	Eingangsdatum
		von Acco, Haifa, etc.	/Jerusalem		
	26.58:30	Miniatur: Kopfbedeckung eines alten Mesopotamiers	Asien/Vorderasien/Israel / Palästina/-/Jerusalem		15.06.1926
	26.58:31	Miniatur: Kopfbedeckung eines Mesopotamiers ["arabisch Mosalli ([?])]	Asien/Vorderasien/Israel / Palästina/-/Jerusalem		15.06.1926
	26.58:32	Miniatur: Kopfbedeckung eines Christen und Juden, Armenien, v. Urfa, Armenien	Asien/Vorderasien/Israel / Palästina/-/Jerusalem		15.06.1926
	26.58:33	Miniatur: Kopfbedeckung eines Dorflehrers oder -predigers (religiöser Fellah) ["mohamedanisch"]	Asien/Vorderasien/Israel / Palästina/-/Jerusalem		15.06.1926
	26.58:34	Miniatur: Kopfbedeckung eines Bauern (Fellachen von Libanon) ["Libanon Fellach Bauer"]	Asien/Vorderasien/Israel / Palästina/-/Jerusalem		15.06.1926
	26.58:35	Miniatur: Kopfbedeckung eines Bauern in den Flegeljahren ["frei"]	Asien/Vorderasien/Israel / Palästina/-/Jerusalem		15.06.1926
	26.58:36	Miniatur: Kopfbedeckung eines Bauern vom Norden, Ramallah, Jifna usw. ["Fellah Jerusalem etc."]	Asien/Vorderasien/Israel / Palästina/-/Jerusalem		15.06.1926
	26.58:37	Miniatur: Kopfbedeckung eines Bauern um Jerusalem	Asien/Vorderasien/Israel / Palästina/-/Jerusalem		15.06.1926
	26.58:38	Miniatur: Kopfbedeckung eines Bauern um Jerusalem, und Bethlehem	Asien/Vorderasien/Israel / Palästina/-/Jerusalem		15.06.1926
	26.58:39	Miniatur: Kopfbedeckung eines Bauern nach dem Orden Sultan abd il Kâder	Asien/Vorderasien/Israel / Palästina/-/Jerusalem		15.06.1926
	26.58:40	Miniatur: Kopfbedeckung eines gewöhnlichen Arbeiters	Asien/Vorderasien/Israel / Palästina/-/Jerusalem		15.06.1926
	26.58:41	Miniatur: Kopfbedeckung eines gewöhnlichen Arbeiters ["auf [?]"]	Asien/Vorderasien/Israel / Palästina/-/Jerusalem		15.06.1926
	26.58:42	Miniatur: Kopfbedeckung eines Maurers usw. ["Arbeiter in Maur. usw."]	Asien/Vorderasien/Israel / Palästina/-/Jerusalem		15.06.1926
	26.58:43	Miniatur: Kopfbedeckung eines Maultiertreibers (Monkay) ["Monkary"]	Asien/Vorderasien/Israel / Palästina/-/Jerusalem		15.06.1926
	26.58:44	Miniatur: Kopfbedeckung eines Packträgers (Attâl)	Asien/Vorderasien/Israel / Palästina/-/Jerusalem		15.06.1926
	26.58:45	Miniatur: Kopfbedeckung eines Bootsmannes ["Jaffa Bootsmann"]	Asien/Vorderasien/Israel / Palästina/-/Jerusalem		15.06.1926
	26.58:46	Kopfbedeckung eines Arbeiters (Takiá) v Ramleh usw	Asien/Vorderasien/Israel / Palästina/-/Jerusalem		15.06.1926
	26.58:47 dop 1	Miniatur: Kopfbedeckung eines Griechen von den Inseln	Asien/Vorderasien/Israel / Palästina/-/Jerusalem		15.06.1926
	26.58:47 dop 2	Miniatur: "(Fakiá [?]) Arbeiter von Ramleh etc."	Asien/Vorderasien/Israel / Palästina/-/Jerusalem		15.06.1926

Please note that many designations in this list have been identified as faulty, outdated or as racist abuse since the inventories' original conception.

Bild	Inventarnummer	Objektbezeichnung	Herkunft	Ethnie	Eingangsdatum
	26.58:48	Miniatur: Kopfbedeckung eines modernen Großstädters, Jerusalem usw.	Asien/Vorderasien/Israel / Palästina/-/Jerusalem		15.06.1926
	26.58:49	Kopfbedeckung der Stadtjugend Jerusalem	Asien/Vorderasien/Israel / Palästina/-/Jerusalem		15.06.1926
	26.58:50	Miniatur: Kopfbedeckung eines gewöhnlichen Städters	Asien/Vorderasien/Israel / Palästina/-/Jerusalem		15.06.1926
	26.58:51	Miniatur: Kopfbedeckung eines gewöhnlichen Städters (nicht modern)	Asien/Vorderasien/Israel / Palästina/-/Jerusalem		15.06.1926
	26.58:52	Miniatur: Kopfbedeckung eines Kawass des Konsuls aus Libanon, Fellah	Asien/Vorderasien/Israel / Palästina/-/Jerusalem		15.06.1926
	26.58:53	Miniatur: Kopfbedeckung eines Tunesers, Algeriers (Mongrabi)	Asien/Vorderasien/Israel / Palästina/-/Jerusalem		15.06.1926
	26.58:54	Miniatur: Kopfbedeckung mit Nackenschutz, für Soldaten auf der Reise	Asien/Vorderasien/Israel / Palästina/-/Jerusalem		15.06.1926
	26.58:55	Miniatur: Kopfbedeckung mit Nackenschutz, Dragoman, auf der Reise	Asien/Vorderasien/Israel / Palästina/-/Jerusalem		15.06.1926
	26.58:56	Kopfbedeckung mit Nackenschutz, Beduinen	Asien/Vorderasien/Israel / Palästina/-/Jerusalem		15.06.1926
	26.58:57 dop 1	Miniatur: Kopfbedeckung mit Nackenschutz	Asien/Vorderasien/Israel / Palästina/-/Jerusalem		15.06.1926
	26.58:57 dop 2	Miniatur: Kopfbedeckung mit Nackenschutz	Asien/Vorderasien/Palästina		15.06.1926
	26.58:58	Miniatur: Kopfbedeckung mit Nackenschutz	Asien/Vorderasien/Israel / Palästina/-/Jerusalem		15.06.1926
	26.58:59	Miniatur: Kopfbedeckung mit Nackenschutz	Asien/Vorderasien/Israel / Palästina/-/Jerusalem		15.06.1926
	26.58:60	Kopfbedeckung mit Nackenschutz (Miniatur/für Puppe?)	Asien/Vorderasien/Israel / Palästina/-/Jerusalem		15.06.1926
	26.59:1	Weizensieb	Europa/Italien/Sardinien/Provincia di Cagliari/Quartu S. Elena		02.06.1926
	26.59:2	Roßhaarsieb	Europa/Italien/Sardinien/Provincia di Cagliari/Quartu S. Elena		02.06.1926
	26.59:3	Mehlsieb mit Seidenboden	Europa/Italien/Sardinien/Provincia di Cagliari/Quartu S. Elena		02.06.1926
	26.59:4	Mehlsieb aus Stroh und Binsen	Europa/Italien/Sardinien/Provincia di Cagliari/Quartu S. Elena		02.06.1926
	26.59:5	Gestell für Siebe	Europa/Italien/Sardinien/Provincia di Cagliari/Quartu S. Elena		02.06.1926
	26.59:6	Korbschachtel	Europa/Italien/Sardinien/Provincia di Cagliari/Cagliari		02.06.1926

Please note that many designations in this list have been identified as faulty, outdated or as racist abuse since the inventories' original conception.

Bild	Inventarnummer	Objektbezeichnung	Herkunft	Ethnie	Eingangsdatum
	26.59:7	Korbschachtel, länglich rund	Europa/Italien/Sardinien/Provincia di Cagliari/Quartu S. Elena		02.06.1926
	26.59:8	Flechtmaterial für Körbe	Europa/Italien/Sardinien/Provincia di Cagliari/Quartu S. Elena		02.06.1926
	26.59:9	Flechtmaterial für Körbe	Europa/Italien/Sardinien/Provincia di Cagliari/Quartu S. Elena		02.06.1926
	26.59:10	Flechtmaterial	Europa/Italien/Sardinien/Provincia di Cagliari/Quartu S. Elena		02.06.1926
	26.59:11	Flechtmaterial	Europa/Italien/Sardinien/Provincia di Cagliari/Sanluri		02.06.1926
	26.59:12	Korbboden	Europa/Italien/Sardinien/Provincia di Cagliari/Quartu S. Elena		02.06.1926
	26.59:13	Ahle zum Korbflechten benutzt	Europa/Italien/Sardinien/Provincia di Cagliari/Quartu S. Elena		02.06.1926
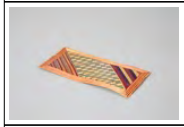	26.59:14	Deckel aus bunt gefärbtem Stroh	Europa/Italien/Sardinien/Provincia di Cagliari/Quartu S. Elena		02.06.1926
	26.59:15	Korb aus Rohrstreifen	Europa/Italien/Sardinien/Provincia di Oristano/Oristano		02.06.1926
	26.59:16	runder Korb mit durchbrochenem Rand, zweifarbig	Europa/Italien/Sardinien/Provincia di Cagliari/Cagliari		02.06.1926
	26.59:17	Korbschale	Europa/Italien/Sardinien/Provincia di Cagliari/Cagliari		02.06.1926
	26.59:18	Korbschachtel mit Deckel	Europa/Italien/Sardinien/Provincia di Cagliari/Cagliari		02.06.1926
	26.59:19	flacher Korb für Mehl, Brot usw., mit Wolle bestickt, Troddeln	Europa/Italien/Sardinien/Provincia di Cagliari/Quartu S. Elena		02.06.1926
	26.59:20	Korb rund, hoch mit Textilverzierungen am Rand und buntem Muster	Europa/Italien/Sardinien/Provincia di Cagliari/Quartu S. Elena		02.06.1926

Please note that many designations in this list have been identified as faulty, corrupted or as racist abuse since the inventories' original conception.

Bild	Inventarnummer	Objektbezeichnung	Herkunft	Ethnie	Eingangsdatum
					
	26.59:21	Korb rund, hoch, mit Stoffverzierung	Europa/Italien/Sardinien/Provincia di Cagliari/Quartu S. Elena		02.06.1926
	26.59:22	Korbschale	Europa/Italien/Sardinien/Provincia di Cagliari/Quartu S. Elena		02.06.1926
	26.59:23	Korbschale	Europa/Italien/Sardinien/Provincia di Cagliari/Cagliari		02.06.1926
	26.59:24	Korbschale, napfförmig	Europa/Italien/Sardinien/Provincia di Cagliari/Cagliari		02.06.1926
	26.59:25	Korb, zylindrisch, Wulstgeflecht	Europa/Italien/Sardinien/Provincia di Cagliari/Cagliari		02.06.1926
	26.59:26	Korb, napfförmig	Europa/Italien/Sardinien/Provincia di Cagliari/Cagliari		02.06.1926
	26.59:27	Korbschachtel (Korb mit Deckel)	Europa/Italien/Sardinien/Provincia di Cagliari/Quartu S. Elena		02.06.1926
	26.59:28	Korbschachtel mit Deckel	Europa/Italien/Sardinien/Provincia di Cagliari/Cagliari		02.06.1926
	26.59:29	Korbteller	Europa/Italien/Sardinien/Provincia di Cagliari/Sanluri		02.06.1926
	26.59:30	Korb, länglich, mit Deckel	Europa/Italien/Sardinien/Provincia di Cagliari/Sanluri		02.06.1926
	26.59:31	Korb, hoch, mit hölzernem Deckel	Europa/Italien/Sardinien/Provincia di Cagliari/Sanluri		02.06.1926
	26.59:32	Säekorb	Europa/Italien/Sardinien/Provincia di Cagliari/Sicci S. Biagio		02.06.1926
	26.59:33	Henkelkörbchen, am Webstuhl gebraucht	Europa/Italien/Sardinien/Provincia di Cagliari/Sanluri		02.06.1926
	26.59:34	glasierter Kochtopf aus Ton, mit 2 Henkeln	Europa/Italien/Sardinien/Provincia di Cagliari/Pabillonis		02.06.1926
	26.59:35	glasierter Kochtopf aus Ton, mit 2	Europa/Italien/Sardinien/Provincia di		02.06.1926

Please note that many designations in this list have been identified as faulty, outdated or as racist abuse since the inventories' original conception.

Bild	Inventarnummer	Objektbezeichnung	Herkunft	Ethnie	Eingangsdatum
		Henkeln	Cagliari/Cagliari		
	26.59:36	flacher glasierter Tiegel, Ton	Europa/Italien/Sardinien/Provincia di Cagliari/San Pantaleo		02.06.1926
	26.59:37	flacher glasierter Tiegel, Ton	Europa/Italien/Sardinien/Provincia di Cagliari/San Pantaleon		02.06.1926
	26.59:38	Feldflasche aus Ton	Europa/Italien/Sardinien/Provincia di Cagliari/Cagliari		02.06.1926
	26.59:39	Feuerfächer	Europa/Italien/Sardinien/Provincia di Cagliari/San Pantaleon		02.06.1926
	26.59:40	Weinfäßchen	Europa/Italien/Sardinien/Provincia di Cagliari/Selargius		02.06.1926
	26.59:41	Trinkbecher aus Horn	Europa/Italien/Sardinien/Provincia di Cagliari/Selargius		02.06.1926
	26.59:42	Kohlenbecken aus Kupfer	Europa/Italien/Sardinien/Provincia di Cagliari/Cagliari		02.06.1926
	26.59:43	Dreifuß zu 42	Europa/Italien/Sardinien/Provincia di Cagliari/Cagliari		02.06.1926
	26.59:44	hölzerne Eßschüssel	Europa/Italien/Sardinien/Provincia di Nuoro/Desulo		02.06.1926
	26.59:45	hölzerner Mehllöffel	Europa/Italien/Sardinien/Provincia di Cagliari/Quartu S. Elena		02.06.1926
	26.59:46	kleiner Rührlöffel	Europa/Italien/Sardinien/Provincia di Cagliari/Cagliari		02.06.1926
	26.59:47	hölzerner Füllöffel	Europa/Italien/Sardinien/Provincia di Nuoro/Desulo		02.06.1926
	26.59:48	Rührlöffel	Europa/Italien/Sardinien/Provincia di Nuoro/Desulo		02.06.1926
	26.59:49	Holzlöffel	Europa/Italien/Sardinien/Provincia di Cagliari/Cagliari		02.06.1926

Please note that many designations in this list have been identified as faulty, outdated or as racist abuse since the inventories' original conception.

Bild	Inventarnummer	Objektbezeichnung	Herkunft	Ethnie	Eingangsdatum
					
	26.59:50	große hölzerne Gabel	Europa/Italien/Sardinien/Provincia di Cagliari/Cagliari		02.06.1926
	26.59:51	eiserner Bratspieß	Europa/Italien/Sardinien/Provincia di Cagliari/Cagliari		02.06.1926
	26.59:52	Teigwalze	Europa/Italien/Sardinien/Provincia di Cagliari/Cagliari		02.06.1926
	26.59:53	[Gebäck aus Weizenmehl]	Europa/Italien/Sardinien/Provincia di Cagliari/Quartu S. Elena		02.06.1926
	26.59:54	[Festgebäck aus Weizenmehl]	Europa/Italien/Sardinien/Provincia di Cagliari/Quartu S. Elena		02.06.1926
	26.59:55	[Festgebäck aus Weizenmehl]	Europa/Italien/Sardinien/Provincia di Cagliari/Quartu S. Elena		02.06.1926
	26.59:56	Mehlschieber	Europa/Italien/Sardinien/Provincia di Cagliari/Sanluri		02.06.1926
	26.59:57	Haumesser	Europa/Italien/Sardinien/Provincia di Cagliari/Quartu S. Elena		02.06.1926
	26.59:58	[gesehen: Besen ohne Stiel] Besen	Europa/Italien/Sardinien/Provincia di Cagliari/Cagliari		02.06.1926
	26.59:59	Mehlbesen	Europa/Italien/Sardinien/Provincia di Cagliari/Cagliari		02.06.1926
	26.59:60	Holzschüssel, (Käseform?)	Europa/Italien/Sardinien/Provincia di Cagliari/Sanluri		02.06.1926
	26.59:61	Holzschüssel, rund (Käseform?)	Europa/Italien/Sardinien/Provincia di Cagliari/Sanluri		02.06.1926
	26.59:62	Astgabel	Europa/Italien/Sardinien/Provincia di Nuoro/Nuoro		02.06.1926
	26.59:63	Kürbisflasche mit Verzierungen	Europa/Italien/Sardinien/Provincia di		02.06.1926

Please note that many designations in this list have been identified as found originated or as racist abuse since the inventories' original conception.

Bild	Inventarnummer	Objektbezeichnung	Herkunft	Ethnie	Eingangsdatum
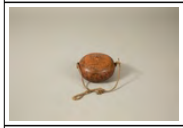			Cagliari/Cagliari		
	26.59:64	Kürbisflasche	Europa/Italien/Sardinien/Provincia di Cagliari/Cagliari		02.06.1926
	26.59:65	Schnapsflasche	Europa/Italien/Sardinien/Provincia di Cagliari/Cagliari		02.06.1926
	26.59:66	Schnapsflasche	Europa/Italien/Sardinien/Provincia di Cagliari/Cagliari		02.06.1926
	26.59:67	Schnapsflasche, Kalebasse	Europa/Italien/Sardinien/Provincia di Cagliari/Cagliari		02.06.1926
	26.59:68	Fellweste	Europa/Italien/Sardinien/Provincia di Cagliari/Selargius		02.06.1926
	26.59:69	kleine Reuse	Europa/Italien/Sardinien/Provincia di Cagliari/Cagliari		02.06.1926
	26.59:70	Strick aus Palmblattstreifen	Europa/Italien/Sardinien/Provincia di Oristano/Oristano		02.06.1926
	26.59:71	lederne Eselsmaske	Europa/Italien/Sardinien/Provincia di Cagliari/Sanluri		02.06.1926
	26.59:72	Kopfgeschirr für Pferde	Europa/Italien/Sardinien/Provincia di Cagliari/Cagliari		02.06.1926
	26.59:73	eiserne Glocke für Schafe und Ziegen	Europa/Italien/Sardinien/Provincia di Cagliari/Quartu S. Elena		02.06.1926
	26.59:74	eiserne Glocke für Schafe und Ziegen	Europa/Italien/Sardinien/Provincia di Cagliari/Qzartu S. Elena		02.06.1926
	26.59:75	hölzerne Worfelgabel	Europa/Italien/Sardinien/Provincia di Cagliari/Sanluri		02.06.1926
	26.59:76	Kornschaufel	Europa/Italien/Sardinien/Provincia di Cagliari/Cagliari		02.06.1926
	26.59:77	Holzgabel, zweizinkig	Europa/Italien/Sardinien/Provincia di Cagliari/Sicci S. Biagio		02.06.1926
	26.59:78	Rechen mit langem Stiel	Europa/Italien/Sardinien/Provincia di Cagliari/Sicci S. Biagio		02.06.1926
	26.59:79	(Muschelhorn) Schneckenhorn	Europa/Italien/Sardinien/Provincia di Cagliari/Cagliari		02.06.1926

Please note that many designations in this list have been identified as faulty, outdated or as racist abuse since the inventories' original conception.

Bild	Inventarnummer	Objektbezeichnung	Herkunft	Ethnie	Eingangsdatum
	26.59:80	hölzerner Kornstreichstab	Europa/Italien/Sardinien/Provincia di Cagliari/Sanluri		02.06.1926
	26.59:81	Dreschstock aus Holz	Europa/Italien/Sardinien/Provincia di Cagliari/Sanluri		02.06.1926
	26.59:82	Knarre als Vogelscheuche	Europa/Italien/Sardinien/Provincia di Cagliari/Sanluri		02.06.1926
	26.59:83	gezähnte Sichel	Europa/Italien/Sardinien/Provincia di Cagliari/Quartu S. Elena		02.06.1926
	26.59:84	Fingerschutz aus Rohr	Europa/Italien/Sardinien/Provincia di Cagliari/San Pantaleon		02.06.1926
	26.59:85	Buschmesser	Europa/Italien/Sardinien/Provincia di Cagliari/Quartu S. Elena		02.06.1926
	26.59:86	Sichelmesser	Europa/Italien/Sardinien/Provincia di Cagliari/Cagliari		02.06.1926
	26.59:87	Ochsenzieher	Europa/Italien/Sardinien/Provincia di Cagliari/Cagliari		02.06.1926
	26.59:88	[Ziegenmagen zum Milchgerinnen]	Europa/Italien/Sardinien/Provincia di Cagliari/Sanluri		02.06.1926
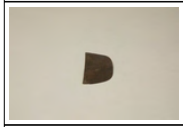	26.59:89	Schabeisen für Kürschner	Europa/Italien/Sardinien/Provincia di Cagliari/Selargius		02.06.1926
	26.59:90	Abzugeisen für Kürschner	Europa/Italien/Sardinien/Provincia di Cagliari/Selargius		02.06.1926
	26.59:91	hölzerne Spindel	Europa/Italien/Sardinien/Provincia di		02.06.1926

Please note that many designations in this list have been identified as faulty, outdated or as racist abuse since the inventories' original conception.

Bild	Inventarnummer	Objektbezeichnung	Herkunft	Ethnie	Eingangsdatum
			Cagliari/Sanluri		
	26.59:92	Spindel zu 94	Europa/Italien/Sardinien/Provincia di Cagliari/San Pantaleon		02.06.1926
	26.59:93	Hölzernes Rockenstäbchen	Europa/Italien/Sardinien/Provincia di Cagliari/Sanluri		02.06.1926
	26.59:94	Rocken mit 3 Zacken	Europa/Italien/Sardinien/Provincia di Cagliari/Sicci S. Biagio		02.06.1926
	26.59:95	Rocken aus gespaltenem Rohr	Europa/Italien/Sardinien/Provincia di Cagliari/San Pantaleon		02.06.1926
	26.59:96	Fruchtpflücker aus Rohr	Europa/Italien/Sardinien/Provincia di Cagliari/San Pantaleon		02.06.1926
	26.59:97	Garnwickel aus Holz, gedrechselt	Europa/Italien/Sardinien/Provincia di Cagliari/Sanluri		02.06.1926
	26.59:98	Fadenzähler	Europa/Italien/Sardinien/Provincia di Cagliari/Sanluri		02.06.1926
	26.59:99	Nähfaden für Fellwesten	Europa/Italien/Sardinien/Provincia di Cagliari/Selargius		02.06.1926
	26.59:100	Dreiteilige Flöte	Europa/Italien/Sardinien/Provincia di Cagliari/Sanluri		02.06.1926
	26.59:101	kleines Horn für Salz oder Schnupftabak	Europa/Italien/Sardinien/Provincia di Cagliari/Cagliari		02.06.1926
	26.59:102	Ziegenhorn, Amulett gegen bösen Blick	Europa/Italien/Sardinien/Provincia di Cagliari/Quartu S. Elena		02.06.1926
	26.59:103	Ziegenhorn, Amulett gegen bösen Blick	Europa/Italien/Sardinien/Provincia di Cagliari/Quartu S. Elena		02.06.1926

Please note that many designations in this list have been identified as faulty, obfuscated or as racist abuse since the inventories' original conception.

Bild	Inventarnummer	Objektbezeichnung	Herkunft	Ethnie	Eingangsdatum
					
	26.59:104	Amulett, Sprüche in Stoffhülle	Europa/Italien/Sardinien/Provincia di Cagliari/Cagliari		02.06.1926
	26.59:105	Amulett, Hand aus Knochen	Europa/Italien/Sardinien/Provincia di Cagliari/Cagliari		02.06.1926
	26.59:106	Amulett, Anhänger mit weißem Glas	Europa/Italien/Sardinien/Provincia di Nuoro/Barbagia		02.06.1926
	26.59:107	Amulett, Anhänger mit schwarzem Stein	Europa/Italien/Sardinien/Provincia di Nuoro/Barbagia		02.06.1926
	26.59:108	Amulett, Anhänger mit schwarzem Stein	Europa/Italien/Sardinien/Provincia di Nuoro/Barbagia		02.06.1926
	26.59:109	Amulett, Koralle gegen bösen Blick	Europa/Italien/Sardinien/Provincia di Nuoro/Barbagia		02.06.1926
	26.59:110	Horn, rote Koralle, mit Schlangenkopf	Europa/Italien/Sardinien/Provincia di Nuoro/Barbagia		02.06.1926
	26.59:111	Augen der hl. Lucia, gegen Augenschmerz	Europa/Italien/Sardinien/Provincia di Cagliari/Quartu S. Elena		02.06.1926
	26.59:112	Augen der hl. Lucia, gegen Augenschmerz	Europa/Italien/Sardinien/Provincia di Cagliari/Quartu S. Elena		02.06.1926
	26.59:113	Horn aus Silber, Amulett	Europa/Italien/Sardinien/Provincia di Nuoro/Barbagia		02.06.1926
	26.59:114	Horn aus Silber, Amulett	Europa/Italien/Sardinien/Provincia di Nuoro/Barbagia		02.06.1926
	26.59:115	Horn und Hufeisen, Amulett	Europa/Italien/Sardinien/Provincia di Nuoro/Barbagia		02.06.1926
	26.59:116	Kette mit Zahnstocher, Ohrlöffel u.s.w.	Europa/Italien/Sardinien/Provincia di Nuoro/Barbagia		02.06.1926
	26.59:117	Anhänger aus Silber	Europa/Italien/Sardinien/Provincia di Nuoro/Barbagia		02.06.1926
	26.59:118	Anhänger aus Silber	Europa/Italien/Sardinien/Provincia di Nuoro/Barbagia		02.06.1926
	26.59:119	Anhänger aus Silber mit Vogelfigur	Europa/Italien/Sardinien/Provincia di Nuoro/Barbagia		02.06.1926
	26.59:120	Anhänger aus Silber mit Vogelfigur	Europa/Italien/Sardinien/Provincia di Nuoro/Barbagia		02.06.1926
	26.59:121	Palmwedel	Europa/Italien/Sardinien/Provincia di Cagliari/Cagliari		02.06.1926
	26.59:122	Palmwedel	Europa/Italien/Sardinien/Provincia di Cagliari/Cagliari		02.06.1926

Please note that many designations in this list have been identified as faulty, outdated or as racist abuse since the inventories' original conception.

Bild	Inventarnummer	Objektbezeichnung	Herkunft	Ethnie	Eingangsdatum
	26.59:123	Korbschale, unfertig	Europa/Italien/Sardinien/Provincia di Sassari/Sennori		02.06.1926
	26.59:124	Flechtmaterial, Weizenstroh	Europa/Italien/Sardinien/Provincia di Sassari/Sennori		02.06.1926
	26.59:125	Flechtmaterial, Palmblattschnitte	Europa/Italien/Sardinien/Provincia di Sassari/Sennori		02.06.1926
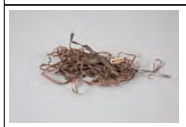	26.59:126	Palmblattstreifen	Europa/Italien/Sardinien/Provincia di Sassari/Sassari		02.06.1926
	26.59:127	Palmblatt, Rohmaterial	Europa/Italien/Sardinien/Provincia di Sassari/Sassari		02.06.1926
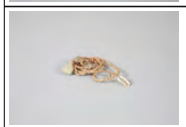	26.59:128	Schnur, dünn, aus Palmblattgeflecht	Europa/Italien/Sardinien/Provincia di Sassari/Sennori		02.06.1926
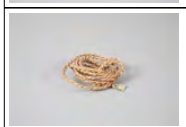	26.59:129	Schnur, dick, aus Palmblattgeflecht	Europa/Italien/Sardinien/Provincia di Sassari/Sennori		02.06.1926
	26.59:130	Schnur, dick, aus Palmblattgeflecht	Europa/Italien/Sardinien/Provincia di Sassari/Sassari		02.06.1926
	26.59:131	Tau, 3fach geflochten	Europa/Italien/Sardinien/Provincia di Sassari/Sassari		02.06.1926
	26.59:132	gespleißtes großes Palmblatt	Europa/Italien/Sardinien/Provincia di Sassari/Sassari		02.06.1926
	26.59:133	Palmblattfasern	Europa/Italien/Sardinien/Provincia di Sassari/Sassari		02.06.1926
	26.59:134	Probe eines Pferdehaarseiles	Europa/Italien/Sardinien/Provincia di Sassari/Sassari		02.06.1926
	26.59:135	Runde Sitzplatte	Europa/Italien/Sardinien/Provincia di Sassari/Sennori		02.06.1926
	26.59:136	Besen aus gesplißtem Palmblatt	Europa/Italien/Sardinien/Provincia di		02.06.1926

Please note that many designations in this list have been identified as faulty, outdated or as racist abuse since the inventories' original conception.

Bild	Inventarnummer	Objektbezeichnung	Herkunft	Ethnie	Eingangsdatum
			Sassari/Sassari		
	26.59:137	flacher Korb	Europa/Italien/Sardinien/Provincia di Cagliari/Quartu S. Elena		02.06.1926
	26.59:138	Korbschale	Europa/Italien/Sardinien/Provincia di Sassari/Sennori		02.06.1926
	26.59:139	Korb, napfförmig	Europa/Italien/Sardinien/Provincia di Sassari/Sennori		02.06.1926
	26.59:140	rundes Körbchen für Hefe	Europa/Italien/Sardinien/Provincia di Sassari/Sennori		02.06.1926
	26.59:141	Korb, flach	Europa/Italien/Sardinien/Provincia di Sassari/Sennori		02.06.1926
	26.59:142	kleiner Korbteller	Europa/Italien/Sardinien/Provincia di Sassari/Sennori		02.06.1926
	26.59:143	Deckelkorb	Europa/Italien/Sardinien/Provincia di Sassari/Sassari		02.06.1926
	26.59:144	Deckelkorb, kegelförmig	Europa/Italien/Sardinien/Provincia di Sassari/Sennori		02.06.1926
	26.59:145	großer Deckelkorb	Europa/Italien/Sardinien/Provincia di Sassari/Sennori		02.06.1926
	26.59:146	Henkelkorb	Europa/Italien/Sardinien/Provincia di Sassari/Sennori		02.06.1926
	26.59:147	Korb	Europa/Italien/Sardinien/Provincia di Sassari/Sennori		02.06.1926
	26.59:148	Korb, doppelkegelförmig	Europa/Italien/Sardinien/Provincia di Sassari/Sennori		02.06.1926
	26.59:149	Korb, flaschenförmig	Europa/Italien/Sardinien/Provincia di Sassari/Sennori		02.06.1926
	26.59:150	rundes Binsenkörbchen, für Käse	Europa/Italien/Sardinien/Provincia di Sassari/Sassari		02.06.1926
	26.59:151	Olivenpresse aus starken Binsen geflochten	Europa/Italien/Sardinien/Provincia di Sassari/Sassari		02.06.1926
	26.59:152	Gurt aus Palmblatt	Europa/Italien/Sardinien/Provincia di Sassari/Sennori		02.06.1926

Please note that many designations in this list have been identified as faulty, outdated or as racist abuse since the inventories' original conception.

Bild	Inventarnummer	Objektbezeichnung	Herkunft	Ethnie	Eingangsdatum
					
	26.59:153	hölzerne Pferdekandarre	Europa/Italien/Sardinien/Provincia di Sassari/Sennori		02.06.1926
	26.59:154	Wasserschöpfer, Kork und Holzstiel	Europa/Italien/Sardinien/Provincia di Sassari/Sassari		02.06.1926
	26.59:155	Speiseschale, Kork	Europa/Italien/Sardinien/Provincia di Sassari/Sassari		02.06.1926
	26.59:156	Trinkschale, Kork	Europa/Italien/Sardinien/Provincia di Sassari/Sennori		02.06.1926
	26.59:157	Hornbecher	Europa/Italien/Sardinien/Provincia di Sassari/Sassari		02.06.1926
	26.59:158	kleine Gabel, Knochen, beschnitzt	Europa/Italien/Sardinien/Provincia di Sassari/Sassari		02.06.1926
	26.59:159	kleine Gabel, Knochen, beschnitzt	Europa/Italien/Sardinien/Provincia di Sassari/Sassari		02.06.1926
	26.59:160	Festbrot aus Weizenmehl	Europa/Italien/Sardinien/Provincia di Sassari/Sassari		02.06.1926
	26.59:161	[Festbrot mit Vogelansätzen]	Europa/Italien/Sardinien/Provincia di Sassari/Sennori		02.06.1926
	26.59:162	[Festbrot, rund]	Europa/Italien/Sardinien/Provincia di Sassari/Sennori		02.06.1926
	26.59:163	[Festbrot, rund]	Europa/Italien/Sardinien/Provincia di Sassari/Sennori		02.06.1926
	26.59:164	[Brot aus Weizenmehl]	Europa/Italien/Sardinien/Provincia di Sassari/Sassari		02.06.1926
	26.59:165	[Brot aus Weizenmehl]	Europa/Italien/Sardinien/Provincia di Sassari/Sassari		02.06.1926
	26.59:166	Webeschiffchen mit Spule	Europa/Italien/Sardinien/Provincia di Sassari/Sassari		02.06.1926
	26.59:167	Webeschiffchen mit Spule	Europa/Italien/Sardinien/Provincia di		02.06.1926

Please note that many designations in this list have been identified as faulty, obfuscated or as racist abuse since the inventories' original conception.

Bild	Inventarnummer	Objektbezeichnung	Herkunft	Ethnie	Eingangsdatum
			Sassari/Sassari		
	26.59:168	hölzerner Stricknadelhalter, beschnitzt	Europa/Italien/Sardinien/Provincia di Sassari/Sassari		02.06.1926
	26.59:169	Pfeife (Metallpfeifenkopf in Form eines Tierkopfes und ein beschnitzter Holzstab)	Europa/Italien/Sardinien/Provincia di Sassari/Sassari		02.06.1926
	26.59:170	Henkelkorb	Europa/Italien/Sardinien/Provincia di Nuoro/Nuoro		02.06.1926
	26.59:171	Grosser, flacher Korb	Europa/Italien/Sardinien/Provincia di Nuoro/Nuoro		02.06.1926
	26.59:172	kleine Korbschale	Europa/Italien/Sardinien/Provincia di Nuoro/Nuoro		02.06.1926
	26.59:173	Korb, napfförmig, aus Blütenstengel geflochten	Europa/Italien/Sardinien/Provincia di Nuoro/Nuoro		02.06.1926
	26.59:174	Korbschale	Europa/Italien/Sardinien/Provincia di Nuoro/Nuoro		02.06.1926
	26.59:175	Matte, aus gespaltenem Rohr	Europa/Italien/Sardinien/Provincia di Nuoro/Nuoro		02.06.1926
	26.59:176	Matte, aus Schilf	Europa/Italien/Sardinien/Provincia di Nuoro/Nuoro		02.06.1926
	26.59:177	Planze, zur Korbflechterei benutzt	Europa/Italien/Sardinien/Provincia di Nuoro/Oliena		02.06.1926
	26.59:178	Planze, deren Zweige zu Sitzen benutzt	Europa/Italien/Sardinien/Provincia di Nuoro/Nuoro		02.06.1926
	26.59:179	Stammteile und Blätter eines Feigenkaktus	Europa/Italien/Sardinien/Provincia di Nuoro/Nuoro		02.06.1926
	26.59:180	Hocker aus Kork	Europa/Italien/Sardinien/Provincia di		02.06.1926

Please note that many designations in this list have been identified as faulty, outdated or as racist abuse since the inventories' original conception.

Bild	Inventarnummer	Objektbezeichnung	Herkunft	Ethnie	Eingangsdatum
			Nuoro/Nuoro		
	26.59:181	Hocker aus Kork	Europa/Italien/Sardinien/Provincia di Nuoro/Nuoro		02.06.1926
	26.59:182	Feuerschläger (Stahl)	Europa/Italien/Sardinien/Provincia di Nuoro/Nuoro		02.06.1926
	26.59:183	Ofen aus Ton	Europa/Italien/Sardinien/Provincia di Sassari/Panari bei Sassari		02.06.1926
	26.59:184	Schüreisen	Europa/Italien/Sardinien/Provincia di Nuoro/Nuoro		02.06.1926
	26.59:185	Weinfäßchen	Europa/Italien/Sardinien/Provincia di Sassari/Sassari		02.06.1926
	26.59:186	Schnapsfäßchen	Europa/Italien/Sardinien/Provincia di Nuoro/Nuoro		02.06.1926
	26.59:187	Wasserfäßchen aus Kork	Europa/Italien/Sardinien/Provincia di Nuoro/Nuoro		02.06.1926
	26.59:188	Wasserschöpfer aus Kork	Europa/Italien/Sardinien/Provincia di Nuoro/Nuoro		02.06.1926
	26.59:189	Milcheimer aus Kork mit Holzhenkel	Europa/Italien/Sardinien/Provincia di Nuoro/Oliena		02.06.1926
	26.59:190	Milcheimer aus Kork	Europa/Italien/Sardinien/Provincia di Nuoro/Nuoro		02.06.1926
	26.59:191	Gerstenmehlteigbehälter aus Kork	Europa/Italien/Sardinien/Provincia di Nuoro/Oliena		02.06.1926
	26.59:192	Brotschaufel mit Eisenplatte	Europa/Italien/Sardinien/Provincia di Nuoro/Nuoro		02.06.1926
	26.59:193	Backschaufel	Europa/Italien/Sardinien/Provincia di Nuoro/Nuoro		02.06.1926
	26.59:194	kleine Backschaufel	Europa/Italien/Sardinien/Provincia di Nuoro/Nuoro		02.06.1926
	26.59:195	Holzschaufel für Backofen	Europa/Italien/Sardinien/Provincia di Nuoro/Nuoro		02.06.1926
	26.59:196	hölzerne Walze für Mehlteig	Europa/Italien/Sardinien/Provincia di Nuoro/Nuoro		02.06.1926
	26.59:197	Brett zum Ausrollen für Mehlteig, mit Griff	Europa/Italien/Sardinien/Provincia di Nuoro/Nuoro		02.06.1926
	26.59:198	[Brotfladen, Gerstenmehl]	Europa/Italien/Sardinien/Provincia di		02.06.1926

Please note that many designations in this list have been identified as faulty, outdated or as racist abuse since the inventories' original conception.

Bild	Inventarnummer	Objektbezeichnung	Herkunft	Ethnie	Eingangsdatum
			Nuoro/Nuoro		
	26.59:199	[Brotfladen, Weizenmehl]	Europa/Italien/Sardinien/Provincia di Nuoro/Nuoro		02.06.1926
	26.59:200	Holzteller für dickes Festgebäck	Europa/Italien/Sardinien/Provincia di Nuoro/Oliena		02.06.1926
	26.59:201	Holzplatte für Fleisch mit Griff, Holz	Europa/Italien/Sardinien/Provincia di Nuoro/Nuoro		02.06.1926
	26.59:202	Holzschüssel für Fleisch, rechteckig	Europa/Italien/Sardinien/Provincia di Nuoro/Oliena		02.06.1926
	26.59:203	Eßschüssel aus Kork	Europa/Italien/Sardinien/Provincia di Nuoro/Nuoro		02.06.1926
	26.59:204	Schale aus Kork	Europa/Italien/Sardinien/Provincia di Nuoro/Nuoro		02.06.1926
	26.59:205	Trinkschale aus Kork	Europa/Italien/Sardinien/Provincia di Nuoro/Nuoro		02.06.1926
	26.59:206	Fleischschüssel aus Holz mit Griff	Europa/Italien/Sardinien/Provincia di Nuoro/Nuoro		02.06.1926
	26.59:207	Eßschüssel aus Holz (rechteckig)	Europa/Italien/Sardinien/Provincia di Nuoro/Nuoro		02.06.1926
	26.59:208	kleine Eßschüssel, Holz	Europa/Italien/Sardinien/Provincia di Nuoro/Nuoro		02.06.1926
	26.59:209	Holzmesser für Maisbrot	Europa/Italien/Sardinien/Provincia di Nuoro/Oliena		02.06.1926
	26.59:210	Becher aus Kuhhorn	Europa/Italien/Sardinien/Provincia di Nuoro/Oliena		02.06.1926
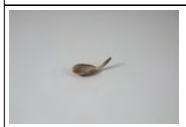	26.59:211	Eßlöffel aus Ochsenhorn	Europa/Italien/Sardinien/Provincia di Nuoro/Nuoro		02.06.1926
	26.59:212	Salzmörser aus Holz	Europa/Italien/Sardinien/Provincia di Nuoro/Oliena		02.06.1926
	26.59:213	Salzmörser aus Holz, mit Fußplatte	Europa/Italien/Sardinien/Provincia di Nuoro/Nuoro		02.06.1926

Please note that many designations in this list have been identified as faulty, outdated or as racist abuse since the inventories' original conception.

Bild	Inventarnummer	Objektbezeichnung	Herkunft	Ethnie	Eingangsdatum
	26.59:214	Salzmörser aus Holz	Europa/Italien/Sardinien/Provincia di Nuoro/Nuoro		02.06.1926
	26.59:215	Stampfer für 213, Holz	Europa/Italien/Sardinien/Provincia di Nuoro/Nuoro		02.06.1926
	26.59:216	Stampfer für 214	Europa/Italien/Sardinien/Provincia di Nuoro/Nuoro		02.06.1926
	26.59:217	Stampfer für 212, Holz	Europa/Italien/Sardinien/Provincia di Nuoro/Nuoro		02.06.1926
	26.59:218	kleiner Salzbehälter (Kürbis)	Europa/Italien/Sardinien/Provincia di Nuoro/Oliena		02.06.1926
	26.59:219	Salzbehälter	Europa/Italien/Sardinien/Provincia di Nuoro/Nuoro		02.06.1926
	26.59:220	Salzbehälter aus Kork	Europa/Italien/Sardinien/Provincia di Nuoro/Nuoro		02.06.1926
	26.59:221	Salzbehälter aus Kork	Europa/Italien/Sardinien/Provincia di Nuoro/Oliena		02.06.1926
	26.59:222	kleine Korkschachtel mit Deckel	Europa/Italien/Sardinien/Provincia di Nuoro/Nuoro		02.06.1926
	26.59:223	Salz- und Pfefferbehälter aus Kork	Europa/Italien/Sardinien/Provincia di Nuoro/Nuoro		02.06.1926
	26.59:224	Salzgefäß aus Holz und Horn	Europa/Italien/Sardinien/Provincia di Nuoro/Nuoro		02.06.1926
	26.59:225	Abtropfform für Quark (Kork)	Europa/Italien/Sardinien/Provincia di Nuoro/Nuoro		02.06.1926
	26.59:226	Käseform, Holz, rund	Europa/Italien/Sardinien/Provincia di Nuoro/Nuoro		02.06.1926
	26.59:227	Holzschüssel für geriebenen Käse, oval	Europa/Italien/Sardinien/Provincia di Nuoro/Nuoro		02.06.1926
	26.59:228	Holzschüssel für geriebenen Käse	Europa/Italien/Sardinien/Provincia di Nuoro/Nuoro		02.06.1926
	26.59:229	Lampe aus Eisenblech	Europa/Italien/Sardinien/Provincia di Nuoro/Oliena		02.06.1926
	26.59:230	Wein- und Schnapsflasche	Europa/Italien/Sardinien/Provincia di Nuoro/Nuoro		02.06.1926
	26.59:231	[Quersack aus Schafwolle]	Europa/Italien/Sardinien/Provincia di Nuoro/Oliena		02.06.1926
	26.59:232	Rucksack, Ziegenleder	Europa/Italien/Sardinien/Provincia di Nuoro/Nuoro		02.06.1926
	26.59:233	hölzerner Schlägel [Wäsche?]	Europa/Italien/Sardinien/Provincia di Nuoro/Nuoro		02.06.1926

Please note that many designations in this list have been identified as faulty, outdated or as racist abuse since the inventories´ original conception.

Bild	Inventarnummer	Objektbezeichnung	Herkunft	Ethnie	Eingangsdatum
	26.59:234	hölzerner Hausschlüssel	Europa/Italien/Sardinien/Provincia di Nuoro/Oliena		02.06.1926
	26.59:235	Buschmesser	Europa/Italien/Sardinien/Provincia di Nuoro/Nuoro		02.06.1926
	26.59:236	alter Säbel mit Lederscheide	Europa/Italien/Sardinien/Provincia di Nuoro/Nuoro		02.06.1926
	26.59:237	Messer, Stahlklinge mit Knochengriff	Europa/Italien/Sardinien/Provincia di Nuoro/Oliena		02.06.1926
	26.59:238	Spindel mit 2 Wirteln	Europa/Italien/Sardinien/Provincia di Nuoro/Nuoro		02.06.1926
	26.59:239	Spindel mit 2 Wirteln	Europa/Italien/Sardinien/Provincia di Nuoro/Oliena		02.06.1926
	26.59:240	Spinnwirtel	Europa/Italien/Sardinien/Provincia di Nuoro/Nuoro		02.06.1926
	26.59:241	Spinnwirtel	Europa/Italien/Sardinien/Provincia di Nuoro/Nuoro		02.06.1926
	26.59:242	Rockenstäbchen	Europa/Italien/Sardinien/Provincia di Nuoro/Nuoro		02.06.1926
	26.59:243	Rockenstäbchen, beschnitzt	Europa/Italien/Sardinien/Provincia di Nuoro/Nuoro		02.06.1926
	26.59:244	Rockenstäbchen	Europa/Italien/Sardinien/Provincia di Nuoro/Nuoro		02.06.1926
	26.59:245	Rockenstäbchen	Europa/Italien/Sardinien/Provincia di Nuoro/Oliena		02.06.1926
	26.59:246	Rockenstäbchen	Europa/Italien/Sardinien/Provincia di Nuoro/Oliena		02.06.1926
	26.59:247	Rockenstäbchen	Europa/Italien/Sardinien/Provincia di Nuoro/Oliena		02.06.1926

Please note that many designations in this list have been identified as faulty, outdated or as racist abuse since the inventories' original conception.

Bild	Inventarnummer	Objektbezeichnung	Herkunft	Ethnie	Eingangsdatum
					
	26.59:248	Rockenstäbchen aus Holz und Bast, verziert	Europa/Italien/Sardinien/Provincia di Nuoro/Oliena		02.06.1926
	26.59:249	Rockenstäbchen	Europa/Italien/Sardinien/Provincia di Nuoro/Oliena		02.06.1926
	26.59:250	Rockenstäbchen	Europa/Italien/Sardinien/Provincia di Nuoro/Oliena		02.06.1926
	26.59:251	Rockenstäbchen	Europa/Italien/Sardinien/Provincia di Nuoro/Oliena		02.06.1926
	26.59:252	Rockenstäbchen	Europa/Italien/Sardinien/Provincia di Nuoro/Oliena		02.06.1926
	26.59:253	Webegatter	Europa/Italien/Sardinien/Provincia di Nuoro/Oliena		02.06.1926
	26.59:254	[gesehen: Schiffchen] Webeschiffchen mit Spule	Europa/Italien/Sardinien/Provincia di Nuoro/Oliena		02.06.1926
	26.59:255	Garnprobe für schwarzen Wollstoff	Europa/Italien/Sardinien/Provincia di Nuoro/Nuoro		02.06.1926
	26.59:256	hölzerne Druckplatte für Ledergürtel	Europa/Italien/Sardinien/Provincia di Nuoro/Oliena		02.06.1926
	26.59:257	Bienenstock aus Kork	Europa/Italien/Sardinien/Provincia di Nuoro/Nuoro		02.06.1926
	26.59:258	Schnupftabakdose aus Horn mit Deckel	Europa/Italien/Sardinien/Provincia di Nuoro/Nuoro		02.06.1926
	26.59:259	Schnupftabakdose aus Horn mit Deckel	Europa/Italien/Sardinien/Provincia di Nuoro/Nuoro		02.06.1926

Please note that many designations in this list have been identified as faulty, outdated or as racist abuse since the inventories' original conception.

Bild	Inventarnummer	Objektbezeichnung	Herkunft	Ethnie	Eingangsdatum
					
	26.59:260	Schnupftabakdose aus Kürbis	Europa/Italien/Sardinien/Provincia di Nuoro/Nuoro		02.06.1926
	26.59:261	Brotstempel aus Kork	Europa/Italien/Sardinien/Provincia di Nuoro/Nuoro		02.06.1926
	26.59:262	Festbrotstempel aus Kork mit Motiv gekreuztes Schwert mit Füllfederhalter	Europa/Italien/Sardinien/Provincia di Nuoro/Nuoro		02.06.1926
	26.59:263	Festbrotstempel aus Holz	Europa/Italien/Sardinien/Provincia di Nuoro/Nuoro		02.06.1926
	26.59:264	Brotstempel mit Herz und Kreuz	Europa/Italien/Sardinien/Provincia di Nuoro/Nuoro		02.06.1926
	26.59:265	Spielzeugwagen aus Holz	Europa/Italien/Sardinien/Provincia di Nuoro/Nuoro		02.06.1926
	26.59:266	Puppe aus Stoff	Europa/Italien/Sardinien/Provincia di Nuoro/Nuoro		02.06.1926
	26.59:267	Wagen mit Ochsengespann (Spielzeug), aus Holz	Europa/Italien/Sardinien/Provincia di Nuoro/Nuoro		02.06.1926
	26.59:268	Steckenpferd aus Rohr	Europa/Italien/Sardinien/Provincia di Nuoro/Oliena		02.06.1926
	26.59:269	Knallbüchse	Europa/Italien/Sardinien/Provincia di Nuoro/Nuoro		02.06.1926
	26.59:270	Döschen mit Deckel/ Kaffeegeschirr aus Holz (Spielzeug)	Europa/Italien/Sardinien/Provincia di Nuoro/Nuoro		02.06.1926
	26.59:271	Kanne mit Deckel/ Kaffeegeschirr aus	Europa/Italien/Sardinien/Provincia di		02.06.1926

Please note that many designations in this list have been identified as faulty, outdated or as racist abuse since the inventories' original conception.

Bild	Inventarnummer	Objektbezeichnung	Herkunft	Ethnie	Eingangsdatum
		Holz (Spielzeug)	Nuoro/Nuoro		
	26.59:272	Tassen mit Untertasse/ Kaffeegeschirr aus Holz (Spielzeug)	Europa/Italien/Sardinien/Provincia di Nuoro/Nuoro		02.06.1926
	26.59:273	Tassen mit Untertasse/ Kaffeegeschirr aus Holz (Spielzeug)	Europa/Italien/Sardinien/Provincia di Nuoro/Nuoro		02.06.1926
	26.59:274	Tassen mit Untertasse/ Kaffeegeschirr aus Holz (Spielzeug)	Europa/Italien/Sardinien/Provincia di Nuoro/Nuoro		02.06.1926
	26.59:275	Tassen mit Untertasse/ Kaffeegeschirr aus Holz (Spielzeug)	Europa/Italien/Sardinien/Provincia di Nuoro/Nuoro		02.06.1926
	26.59:276	Tassen mit Untertasse/ Kaffeegeschirr aus Holz (Spielzeug)	Europa/Italien/Sardinien/Provincia di Nuoro/Nuoro		02.06.1926
	26.59:277	Tassen mit Untertasse/ Kaffeegeschirr aus Holz (Spielzeug)	Europa/Italien/Sardinien/Provincia di Nuoro/Nuoro		02.06.1926
	26.59:278	Rohrpfeife	Europa/Italien/Sardinien/Provincia di Nuoro/Nuoro		02.06.1926
	26.59:279	kleine beschnitzte Truhe; Holz	Europa/Italien/Sardinien/Provincia di Nuoro/Aritzo		02.06.1926
	26.59:280	Mütze	Europa/Italien/Sardinien/Provincia di Nuoro/Nuoro		02.06.1926
	26.59:281	Leinenhemd	Europa/Italien/Sardinien/Provincia di Nuoro/Nuoro		02.06.1926
	26.59:282	weiße Leinenhose	Europa/Italien/Sardinien/Provincia di Nuoro/Nuoro		02.06.1926
	26.59:283	rote Tuchjacke	Europa/Italien/Sardinien/Provincia di		02.06.1926

Please note that many designations in this list have been identified as faulty, outdated or as racist abuse since the inventories' original conception.

Bild	Inventarnummer	Objektbezeichnung	Herkunft	Ethnie	Eingangsdatum
			Nuoro/Nuoro		
	26.59:284	Weste aus Lammfell	Europa/Italien/Sardinien/Provincia di Nuoro/Nuoro		02.06.1926
	26.59:285	Fellweste	Europa/Italien/Sardinien/Provincia di Nuoro/Nuoro		02.06.1926
	26.59:286	Ledergürtel	Europa/Italien/Sardinien/Provincia di Nuoro/Nuoro		02.06.1926
	26.59:287	schwarzes Wollröckchen	Europa/Italien/Sardinien/Provincia di Nuoro/Nuoro		02.06.1926
	26.59:288	schwarze Wollgamaschen	Europa/Italien/Sardinien/Provincia di Nuoro/Nuoro		02.06.1926
	26.59:289	silberne Hemdknöpfe	Europa/Italien/Sardinien/Provincia di Nuoro/Nuoro		02.06.1926
	26.59:290	1 Paar Männerstiefel	Europa/Italien/Sardinien/Provincia di Nuoro/Oliena		02.06.1926
	26.59:291	[Umhang mit Kapuze]	Europa/Italien/Sardinien/Provincia di Nuoro/Nuoro		02.06.1926
	26.59:292	1 Paar silberne Jackenknöpfe	Europa/Italien/Sardinien/Provincia di Nuoro/Nuoro		02.06.1926
	26.59:293	[Weizenbrot]	Europa/Italien/Sardinien/Provincia di Nuoro/Nuoro		02.06.1926
	26.59:294	[Weizenbrot]	Europa/Italien/Sardinien/Provincia di Nuoro/Nuoro		02.06.1926
	26.59:295	[Weizenbrot]	Europa/Italien/Sardinien/Provincia di Nuoro/Nuoro		02.06.1926
	26.59:296	[Weizenbrot]	Europa/Italien/Sardinien/Provincia di Nuoro/Nuoro		02.06.1926
	26.61:1	Hornbecher, verziert	Europa/Italien		25.04.1926
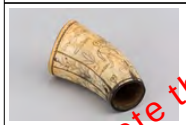	26.61:2	Hornbecher, verziert	Europa/Italien		25.04.1926
	26.62:1	Gemskugel / Beroar-Stein	Europa/Italien/Trentino-Südtirol/Ahrntal/Luttach		20.05.1926

Please note that many designations in this list have been identified as faulty, outdated or as racist abuse since the inventories' original conception.

Bild	Inventarnummer	Objektbezeichnung	Herkunft	Ethnie	Eingangsdatum
	26.62:2	Venediger Brutpfennig	Europa/Italien/Trentino-Südtirol/Ahrntal/Luttach		20.05.1926
	26.62:3	Stück Gemsfett	Europa/Italien/Trentino-Südtirol/Ahrntal/Luttach		20.05.1926
	26.62:4	Probe heiliges Weiheöl (aus dem Heiligen Land)	Europa/Italien/Trentino-Südtirol/Ahrntal/Luttach		20.05.1926
	26.62:5	Blutstiller (Kupfermünze)	Europa/Italien/Trentino-Südtirol/Ahrntal/Luttach		20.05.1926
	26.62:6	Probe Almnüssln (Gebäck für den Almgeist)	Europa/Italien/Trentino-Südtirol/Ahrntal/Luttach		20.05.1926
	26.62:7	Gams-Hoader	Europa/Italien/Trentino-Südtirol/Ahrntal/Luttach		20.05.1926
	26.62:8	Enzianwurzel	Europa/Italien/Trentino-Südtirol/Ahrntal/Luttach		20.05.1926
	26.62:9	Probe Ehrenpreis	Europa/Italien/Trentino-Südtirol/Ahrntal/Luttach		20.05.1926
	26.62:10	Probe Wanzenwurz	Europa/Italien/Trentino-Südtirol/Ahrntal/Luttach		20.05.1926
	26.62:11	Wettersegenkreuz	Europa/Italien/Trentino-Südtirol/Ahrntal/Luttach		20.05.1926
	26.62:12	Paternkreuzl	Europa/Italien/Trentino-Südtirol/Ahrntal/Luttach		20.05.1926
	26.62:13	Passionspfennig (von einem Pilger aus Rom mitgebracht)	Europa/Italien/Trentino-Südtirol/Ahrntal/Luttach		20.05.1926
	26.62:14	Doktorbüchse	Europa/Italien/Trentino-Südtirol/Ahrntal/St. Jakob		20.05.1926
	26.62:15	Unser Herr im Elend (sehr altes Stück, sitzende Holzfigur, ein Arm fehlt)	Europa/Italien/Trentino-Südtirol/Ahrntal/St. Jakob		20.05.1926
	26.62:16	Weiheopfer (Wachsstock in Buchform)	Europa/Italien/Trentino-Südtirol/Ahrntal/St. Jakob		20.05.1926
	26.62:17	Amulett (beschrifteter Gebetszettel mit geweihten Kräutern)	Europa/Italien/Trentino-Südtirol/Ahrntal/St. Jakob		20.05.1926
	26.62:18	Lorettoglöcklein (von einem Pilger aus Loretto/Italien mitgebracht)	Europa/Italien/Trentino-Südtirol/Ahrntal/St. Jakob		20.05.1926
	26.62:19	Leiden Christi Pfennig	Europa/Italien/Trentino-Südtirol/Ahrntal/St. Jakob		20.05.1926
	26.62:20	Such-Steinl	Europa/Italien/Trentino-Südtirol/Ahrntal/St. Johann		20.05.1926
	26.62:21	Taschenamulett: kleine Marienfigur	Europa/Italien/Trentino-Südtirol/Ahrntal/St. Johann		20.05.1926
	26.62:22	Rosenkranz für Feldkreuze (Früchte der Hagebutte und Holzkreuz)	Europa/Italien/Trentino-Südtirol/Ahrntal/St. Johann		20.05.1926

Please note that many designations in this list have been identified as faulty, outdated or as racist abuse since the inventories´ original conception.

Bild	Inventarnummer	Objektbezeichnung	Herkunft	Ethnie	Eingangsdatum
	26.62:23	Franzosenstein (Stein gegen "Franzosenkrankheit" Syphillis)	Europa/Italien/Trentino-Südtirol/Ahrntal/St. Johann		20.05.1926
	26.62:24	Haarball (Spielzeug aus Kuhhaar)	Europa/Italien/Trentino-Südtirol/Ahrntal/St. Johann		20.05.1926
	26.62:25	Gemse (Holz)	Europa/Italien/Trentino-Südtirol/Ahrntal/St. Johann		20.05.1926
	26.62:26	Wallfahrtskreuz (Metall), sehr alt	Europa/Italien/Trentino-Südtirol/Ahrntal/St. Johann		20.05.1926
	26.62:27	Herz Maria Pfennig	Europa/Italien/Trentino-Südtirol/Ahrntal/St. Johann		20.05.1926
	26.62:28	Armenseelen Pfennig (sehr alt)	Europa/Italien/Trentino-Südtirol/Ahrntal/St. Johann		20.05.1926
	26.62:29	Feuerschlageisen (zum Funken Schlagen)	Europa/Italien/Trentino-Südtirol/Ahrntal/St. Johann		20.05.1926
	26.62:30	Benedictus Pfennig	Europa/Italien/Trentino-Südtirol/Ahrntal/St. Johann		20.05.1926
	26.62:31	Wetterpfennig	Europa/Italien/Trentino-Südtirol/Ahrntal/St. Johann		20.05.1926
	26.62:32	Gebetszettel	Europa/Italien/Trentino-Südtirol/Ahrntal/St. Johann		20.05.1926
	26.62:33	Kummernus Pfennig	Europa/Italien/Trentino-Südtirol/Ahrntal/St. Johann		20.05.1926
	26.62:34	Nepomuk Pfennig	Europa/Italien/Trentino-Südtirol/Ahrntal/St. Johann		20.05.1926
	26.62:35	Antonius Pfennig	Europa/Italien/Trentino-Südtirol/Ahrntal/St. Johann		20.05.1926
	26.62:36	Jesophus Pfennig	Europa/Italien/Trentino-Südtirol/Ahrntal/St. Johann		20.05.1926
	26.62:37	Fackenpulver (im Döschen)	Europa/Italien/Trentino-Südtirol/Ahrntal/St. Johann		20.05.1926
	26.62:38	Blendstein	Europa/Italien/Trentino-Südtirol/Ahrntal/St. Johann		20.05.1926
	26.62:39	Edelgranat	Europa/Italien/Trentino-Südtirol/Ahrntal/St. Johann		20.05.1926
	26.62:40	Geweihtes Pulver (aus dem Heiligen Land), in versiegeltem Päckchen	Europa/Italien/Trentino-Südtirol/Ahrntal/St. Johann		20.05.1926
	26.62:41	Veits Gold	Europa/Italien/Trentino-Südtirol/Ahrntal/St. Johann		20.05.1926
	26.62:42	Bauchweh-Stein (Heliotrop)	Europa/Italien/Trentino-Südtirol/Ahrntal/St. Johann		20.05.1926
	26.62:43	Bergkristall	Europa/Italien/Trentino-Südtirol/Ahrntal/St. Johann		20.05.1926

Please note that many designations in this list have been identified as faulty, outdated or as racist abuse since the inventories' original conception.

Bild	Inventarnummer	Objektbezeichnung	Herkunft	Ethnie	Eingangsdatum
	26.62:44	Bergholz	Europa/Italien/Trentino-Südtirol/Ahrntal/St. Johann		20.05.1926
	26.62:45	Georgius-Pfennig	Europa/Italien/Trentino-Südtirol/Ahrntal/St. Johann		20.05.1926
	26.62:46	Pirtling (Pflanzenteil)	Europa/Italien/Trentino-Südtirol/Mühlwaldtal		20.05.1926
	26.62:47	Engelsüß	Europa/Italien/Trentino-Südtirol/Mühlwaldtal		20.05.1926
	26.62:48	Frauenmantel Wurzel	Europa/Italien/Trentino-Südtirol/Mühlwaldtal		20.05.1926
	26.62:49	Meisterwurz	Europa/Italien/Trentino-Südtirol/Mühlwaldtal		20.05.1926
	26.62:50	Leberkraut	Europa/Italien/Trentino-Südtirol/Mühlwaldtal		20.05.1926
	26.62:51	Benedikten Distel	Europa/Italien/Trentino-Südtirol/Mühlwaldtal		20.05.1926
	26.62:52	weibliches Farnkraut	Europa/Italien/Trentino-Südtirol/Mühlwaldtal		20.05.1926
	26.62:53	Weis Wurze	Europa/Italien/Trentino-Südtirol/Mühlwaldtal		20.05.1926
	26.62:54	Pabbel Wurzel	Europa/Italien/Trentino-Südtirol/Mühlwaldtal		20.05.1926
	26.62:55	Galgen-Mannl (Pflanzenstück für Zauber)	Europa/Italien/Trentino-Südtirol/Mühlwaldtal		20.05.1926
	26.62:56	Lärchenschwamm (Pilz)	Europa/Italien/Trentino-Südtirol/Mühlwaldtal		20.05.1926
	26.62:57	Geis-Strauben	Europa/Italien/Trentino-Südtirol/Mühlwaldtal		20.05.1926
	26.62:58	Enzian Wurzel	Europa/Italien/Trentino-Südtirol/Mühlwaldtal		20.05.1926
	26.62:59	Schwarzwurze	Europa/Italien/Trentino-Südtirol/Mühlwaldtal		20.05.1926
	26.62:60	Edle Blutwurze	Europa/Italien/Trentino-Südtirol/Mühlwaldtal		20.05.1926
	26.62:61	Teufelsbiß (Pflanze)	Europa/Italien/Trentino-Südtirol/Mühlwaldtal		20.05.1926
	26.62:62	Eheamulett (Benediktionen in Täschchen)	Europa/Österreich/Tirol/Heinfels/Tessenberg		20.05.1926
	26.62:63	Lubetsche (Wurzel)	Europa/Italien/Trentino-Südtirol/Mühlwaldtal		20.05.1926
	26.62:64	Probe Hirtentaschl Tee	Europa/Italien/Trentino-Südtirol/Natz-Schabs		20.05.1926

Please note that many designations in this list have been identified as faulty, outdated or as racist abuse since the inventories´ original conception.

Bild	Inventarnummer	Objektbezeichnung	Herkunft	Ethnie	Eingangsdatum
	26.62:65	Probe Meisterwurze oder Horstrinzen Tee	Europa/Italien/Trentino-Südtirol/Natz-Schabs		20.05.1926
	26.62:66	Probe Frauen- oder Silbermantel Tee	Europa/Italien/Trentino-Südtirol/Natz-Schabs		20.05.1926
	26.62:67	Probe Johanniskraut Tee	Europa/Italien/Trentino-Südtirol/Natz-Schabs		20.05.1926
	26.62:68	Probe Zinnkraut oder Schachtelhalm Tee	Europa/Italien/Trentino-Südtirol/Natz-Schabs		20.05.1926
	26.62:69	Probe Ehrenpreis oder Wundkraut Tee	Europa/Italien/Trentino-Südtirol/Natz-Schabs		20.05.1926
	26.62:70	Probe Himmelbrand, Königskerze oder Wollkraut Tee	Europa/Italien/Trentino-Südtirol/Natz-Schabs		20.05.1926
	26.62:71	Probe Käspapelen oder Malventee	Europa/Italien/Trentino-Südtirol/Natz-Schabs		20.05.1926
	26.62:72	Probe Hoaderich oder Erikablüten Tee	Europa/Italien/Trentino-Südtirol/Natz-Schabs		20.05.1926
	26.62:73	Probe Gaisleitern oder Wiesengaisbart Tee	Europa/Italien/Trentino-Südtirol/Natz-Schabs		20.05.1926
	26.62:74	Probe Heidnisches Wundkraut oder Goldrute Tee	Europa/Italien/Trentino-Südtirol/Natz-Schabs		20.05.1926
	26.62:75	Probe Braunmünzen Tee	Europa/Italien/Trentino-Südtirol/Natz-Schabs		20.05.1926
	26.62:76	Probe Ackermünzen Tee	Europa/Italien/Trentino-Südtirol/Natz-Schabs		20.05.1926
	26.62:77	Probe Baldrian Tee	Europa/Italien/Trentino-Südtirol/Natz-Schabs		20.05.1926
	26.62:78	Probe Frauenmantel gesotten	Europa/Italien/Trentino-Südtirol/Natz-Schabs		20.05.1926
	26.62:79	Probe Spitzwegerich	Europa/Italien/Trentino-Südtirol/Natz-Schabs		20.05.1926
	26.62:80	Probe Augentrost oder Hirnkraut	Europa/Italien/Trentino-Südtirol/Natz-Schabs		20.05.1926
	26.62:81	Probe Wurmtod oder Wermut	Europa/Italien/Trentino-Südtirol/Natz-Schabs		20.05.1926
	26.62:82	Probe Anserine Tee	Europa/Italien/Trentino-Südtirol/Natz-Schabs		20.05.1926
	26.62:83	Probe Bibernelle Tee	Europa/Italien/Trentino-Südtirol/Natz-Schabs		20.05.1926
	26.62:84	Probe Hollunder Tee	Europa/Italien/Trentino-Südtirol/Natz-Schabs		20.05.1926
	26.62:85	Faulbaum Tee	Europa/Italien/Trentino-Südtirol/Natz-Schabs		20.05.1926

Please note that many designations in this list have been identified as faulty, outdated or as racist abuse since the inventories' original conception.

Bild	Inventarnummer	Objektbezeichnung	Herkunft	Ethnie	Eingangsdatum
	26.62:86	Süßwurzel oder Engelsüß Tee	Europa/Italien/Trentino-Südtirol/Natz-Schabs		20.05.1926
	26.62:87	Stiefmütterchen Tee	Europa/Italien/Trentino-Südtirol/Natz-Schabs		20.05.1926
	26.62:88	Himmelschlüssel Tee	Europa/Italien/Trentino-Südtirol/Natz-Schabs		20.05.1926
	26.62:89	Arnica Tinktur	Europa/Italien/Trentino-Südtirol/Natz-Schabs		20.05.1926
	26.62:90	Bärlapp Tee	Europa/Italien/Trentino-Südtirol/Natz-Schabs		20.05.1926
	26.62:91	Eibisch- oder Altäawurzel Tee	Europa/Italien/Trentino-Südtirol/Natz-Schabs		20.05.1926
	26.62:92	Isländisch Moos oder Goas-Strauben Tee	Europa/Italien/Trentino-Südtirol/Natz-Schabs		20.05.1926
	26.62:93	Vogelbeerblätter oder Ebereschen-Tee	Europa/Italien/Trentino-Südtirol/Natz-Schabs		20.05.1926
	26.62:94	Gundermann oder Gundelrebe Tee	Europa/Italien/Trentino-Südtirol/Natz-Schabs		20.05.1926
	26.62:95	Schafgarbe oder Katzenkraut Tee	Europa/Italien/Trentino-Südtirol/Natz-Schabs		20.05.1926
	26.62:96	Hans am Wege oder Wegtritt Tee	Europa/Italien/Trentino-Südtirol/Natz-Schabs		20.05.1926
	26.62:97	Speik Tee	Europa/Italien/Trentino-Südtirol/Natz-Schabs		20.05.1926
	26.62:98	Thymian Tee	Europa/Italien/Trentino-Südtirol/Natz-Schabs		20.05.1926
	26.62:99	Waldmeister Tee	Europa/Italien/Trentino-Südtirol/Natz-Schabs		20.05.1926
	26.62:100	Huflattich Tee	Europa/Italien/Trentino-Südtirol/Natz-Schabs		20.05.1926
	26.62:101	Edelweiß Tee	Europa/Italien/Trentino-Südtirol/Natz-Schabs		20.05.1926
	26.62:102	Taubennessel oder Zauberkraut Tee	Europa/Italien/Trentino-Südtirol/Natz-Schabs		20.05.1926
	26.62:103	Stroh Weibele	Europa/Italien/Trentino-Südtirol/Natz-Schabs		20.05.1926
	26.62:104	Enzianwurzel Tee	Europa/Italien/Trentino-Südtirol/Natz-Schabs		20.05.1926
	26.62:105	Blutwurze oder Tormentil Tee	Europa/Italien/Trentino-Südtirol/Natz-Schabs		20.05.1926
	26.62:106	Quäke oder Hundsgras Tee	Europa/Italien/Trentino-Südtirol/Natz-Schabs		20.05.1926

Please note that many designations in this list have been identified as faulty, outdated or as racist abuse since the inventories´ original conception.

Bild	Inventarnummer	Objektbezeichnung	Herkunft	Ethnie	Eingangsdatum
	26.62:107	Kreuzzieher, kleine Holzfigur [Kreuz tragende Figur]	Europa		20.05.1926
	26.64:1	Armring aus Silber	Afrika/Nordafrika/Ägypten		26.06.1926
	26.64:2	Armring aus Silber	Afrika/Nordafrika/Ägypten		26.06.1926
	26.64:3	Oberarmring aus Silber	Afrika/Nordafrika/Ägypten		26.06.1926
	26.64:4	großer Ring aus Silber	Afrika/Nordafrika/Ägypten		26.06.1926
	26.64:5	Vorstecknadel aus Silber	Afrika/Nordafrika/Ägypten		26.06.1926
	26.79:1	Handtuch; bestickt	Asien/Vorderasien/Irak/Ninawa/Mossul		18.08.1925
	26.79:2	Handtuch; bestickt	Asien/Vorderasien/Irak/Ninawa/Mossul		18.08.1925
	26.79:3	Leibbinde; bestickt	Asien/Vorderasien/Irak/Ninawa/Mossul		18.08.1925
	26.79:4	[gesehen: längliches beschnitztes Stück Holz mit Band] Durchzugnadel	Asien/Vorderasien/Irak/Ninawa/Mossul		18.08.1925
	26.79:5	Wollmütze	Asien/Vorderasien/Irak/Ninawa/Mossul		18.08.1925
	26.79:6	Knabenmütze	Asien/Vorderasien/Irak/Ninawa/Mossul		18.08.1925
	26.79:7	Kopfbedeckung	Asien/Vorderasien/Irak/Ninawa/Mossul		18.08.1925
	26.79:8	Gesichtstuch für Frauen	Asien/Vorderasien/Irak/Ninawa/Mossul		18.08.1925
	26.79:9	1 Paar Kinderschuhe	Asien/Vorderasien/Irak/Ninawa/Mossul		18.08.1925
	26.79:10	Paar Holzpantoffeln, Doppelabsatz/Stelzen, Lederriemen	Asien/Vorderasien/Irak/Ninawa/Mossul		18.08.1925
	26.79:11	Paar Frauenschuhe, helles Leder, rot abgesetzt, Bommeln, Kurzstiefel	Asien/Vorderasien/Irak/Ninawa/Mossul		18.08.1925
	26.79:12	Halskette für Kinder; Holzperlen, Anhänger blauer Stein (Siebenloch mit 6 Löchern?)	Asien/Vorderasien/Irak/Ninawa/Mossul		18.08.1925
	26.79:13	Paar Armringe aus Messing	Asien/Vorderasien/Irak/Ninawa/Mossul		18.08.1925
	26.79:14	1 Paar Armringe aus Messing	Asien/Vorderasien/Irak/Ninawa/Mossul		18.08.1925
	26.79:15	1 Paar Armringe aus Messing	Asien/Vorderasien/Irak/Ninawa/Mossul		18.08.1925

Please note that many designations in this list have been identified as faulty, outdated or as racist abuse since the inventories' original conception.

Bild	Inventarnummer	Objektbezeichnung	Herkunft	Ethnie	Eingangsdatum
	26.79:16	Paar Fußringe aus Messing	Asien/Vorderasien/Irak/Ninawa/Mossul		18.08.1925
	26.79:17	Paar Fußringe aus Messing	Asien/Vorderasien/Irak/Ninawa/Mossul		18.08.1925
	26.79:18	Anzahl Perlen für eine Halskette (3); Stein, verschieden	Asien/Vorderasien/Irak/Ninawa/Mossul		18.08.1925
	26.79:19	Anzahl Perlen für eine Halskette (20); Stein	Asien/Vorderasien/Irak/Ninawa/Mossul		18.08.1925
	26.79:20	Anzahl Perlen für eine Halskette (4); 2 Holz beschnitzt, 2 Stein	Asien/Vorderasien/Irak/Ninawa/Mossul		18.08.1925
	26.79:21	Anzahl Muschelstücke (2)	Asien/Vorderasien/Irak/Ninawa/Mossul		18.08.1925
	26.79:22	Anzahl Muschelstücke; 15 Muschelstücke auf Band aufgezogen + 1 Steinchen mit Nr.	Asien/Vorderasien/Irak/Ninawa/Mossul		18.08.1925
	26.79:23	Anhänger für eine Halskette; hellblauer Stein, Herzform, Silber	Asien/Vorderasien/Irak/Ninawa/Mossul		18.08.1925
	26.79:24	Fingerring	Asien/Vorderasien/Irak/Ninawa/Mossul		18.08.1925
	26.79:25	Fingerring; messingfarben, Platte mit Ritzverzierung	Asien/Vorderasien/Irak/Ninawa/Mossul		18.08.1925
	26.79:26	Fingerring	Asien/Vorderasien/Irak/Ninawa/Mossul		18.08.1925
	26.79:27	Ohrring; SIlber, kleine Anhängsel	Asien/Vorderasien/Irak/Ninawa/Mossul		18.08.1925
	26.79:28	Haarschmuck; 3 Perlen, 3 Anhänger mit je zwei Münzen, Silber?	Asien/Vorderasien/Irak/Ninawa/Mossul		18.08.1925
	26.79:29	Haarschmuck; sechs Wolldoppelstränge mit je einem Messinganhänger, an Wollstrang	Asien/Vorderasien/Irak/Ninawa/Mossul		18.08.1925
	26.79:30	Kamm	Asien/Vorderasien/Irak/Ninawa/Mossul		18.08.1925
	26.79:31	Kamm; Holz, bemalt	Asien/Vorderasien/Irak/Ninawa/Mossul		18.08.1925
	26.79:32	Kamm	Asien/Vorderasien/Irak/Ninawa/Mossul		18.08.1925
	26.79:33	Kamm; Holz	Asien/Vorderasien/Irak/Ninawa/Mossul		18.08.1925
	26.79:34	Dose für Antimon, mit Stift; Metall, Stift = Verschluss, Reste roter Färbung	Asien/Vorderasien/Irak/Ninawa/Mossul		18.08.1925
	26.79:35	Dose für Antimon, mit Stift; Metall, Stift = Verschluss, Reste roter und grüner	Asien/Vorderasien/Irak/Ninawa/Mossul		18.08.1925

Please note that many designations in this list have been identified as faulty, outdated or as racist abuse since the inventories´ original conception.

Bild	Inventarnummer	Objektbezeichnung	Herkunft	Ethnie	Eingangsdatum
		Färbung			
	26.79:36	Dose für Antimon, mit Stift; Metall, Stift = Verschluss, Reste roter Färbung	Asien/Vorderasien/Irak/Ninawa/Mossul		18.08.1925
	26.79:37	Dose für Antimon, mit Stift; Metall, Stift = Verschluss, Reste roter Färbung	Asien/Vorderasien/Irak/Ninawa/Mossul		18.08.1925
	26.79:38	Gefäß mit Riechstoff	Asien/Vorderasien/Irak/Ninawa/Mossul		18.08.1925
	26.79:39	Dose; Metall-Döschen (Amulett?), messingfarben	Asien/Vorderasien/Irak/Ninawa/Mossul		18.08.1925
	26.79:40	Lederhülle mit Schminkstäbchen	Asien/Vorderasien/Irak/Ninawa/Mossul		18.08.1925
	26.79:41	Stäbchen zum Färben der Augenlider	Asien/Vorderasien/Irak/Ninawa/Mossul		18.08.1925
	26.79:42	Stäbchen zum Färben der Augenlider; Knochen	Asien/Vorderasien/Irak/Ninawa/Mossul		18.08.1925
	26.79:43	Stäbchen für Antimon; Metall	Asien/Vorderasien/Irak/Ninawa/Mossul		18.08.1925
	26.79:44	Stäbchen für Antimon; Holz	Asien/Vorderasien/Irak/Ninawa/Mossul		18.08.1925
	26.79:45	Stäbchen für Antimon; Holz	Asien/Vorderasien/Irak/Ninawa/Mossul		18.08.1925
	26.79:46	Stäbchen für Antimon; Knochen? beschnitzt	Asien/Vorderasien/Irak/Ninawa/Mossul		18.08.1925
	26.79:47	Stäbchen für Antimon	Asien/Vorderasien/Irak/Ninawa/Mossul		18.08.1925
	26.79:48	Stäbchen für Antimon; Metall	Asien/Vorderasien/Irak/Ninawa/Mossul		18.08.1925
	26.79:49	Stäbchen für Antimon; Holz	Asien/Vorderasien/Irak/Ninawa/Mossul		18.08.1925
	26.79:50	Stäbchen für Antimon; Holz	Asien/Vorderasien/Irak/Ninawa/Mossul		18.08.1925
	26.79:51	Stäbchen für Antimon; Holz	Asien/Vorderasien/Irak/Ninawa/Mossul		18.08.1925
	26.79:52	[gesehen: Glas mit Probe braune Stückchen] Probe "hame", Pulver?	Asien/Vorderasien/Irak/Ninawa/Mossul		18.08.1925
	26.79:53	[gesehen: Glas mit Probe rotem Pulver (?)] Probe "hame"	Asien/Vorderasien/Irak/Ninawa/Mossul		18.08.1925
	26.79:54	Probe Räucherwerk	Asien/Vorderasien/Irak/Ninawa/Mossul		18.08.1925
	26.79:55	Wolfsknochen (Anhängsel)	Asien/Vorderasien/Irak/Ninawa/Mossul		18.08.1925
	26.79:56	kleines Gefäß; Stein, oval mit Vertiefung	Asien/Vorderasien/Irak/Ninawa/Mossu		18.08.1925

Please note that many designations in this list have been identified as faulty, outdated or as racist abuse since the inventories' original conception.

Bild	Inventarnummer	Objektbezeichnung	Herkunft	Ethnie	Eingangsdatum
			I		
	26.79:57	Namensstempel; Stempel	Asien/Vorderasien/Irak/Ninawa/Mossu I		18.08.1925
	26.79:58	Stempel; Messing	Asien/Vorderasien/Irak/Ninawa/Mossu I		18.08.1925
	26.79:59	Türklopfer	Asien/Vorderasien/Irak/Ninawa/Mossu I		18.08.1925
	26.79:60	Türklopfer	Asien/Vorderasien/Irak/Ninawa/Mossu I		18.08.1925
	26.79:61	Schlüssel aus Holz	Asien/Vorderasien/Irak/Ninawa/Mossu I		18.08.1925
	26.79:62	Schlüssel aus Holz	Asien/Vorderasien/Irak/Ninawa/Mossu I		18.08.1925
	26.79:63	Schlüssel aus Eisen	Asien/Vorderasien/Irak/Ninawa/Mossu I		18.08.1925
	26.79:64	Schlüssel aus Eisen	Asien/Vorderasien/Irak/Ninawa/Mossu I		18.08.1925
	26.79:65	Schlüssel aus Eisen	Asien/Vorderasien/Irak/Ninawa/Mossu I		18.08.1925
	26.79:66	Schlüssel aus Eisen	Asien/Vorderasien/Irak/Ninawa/Mossu I		18.08.1925
	26.79:67	Schlüssel aus Eisen	Asien/Vorderasien/Irak/Ninawa/Mossu I		18.08.1925
	26.79:68	Schlüssel aus Eisen	Asien/Vorderasien/Irak/Ninawa/Mossu I		18.08.1925
	26.79:69	Eßlöffel	Asien/Vorderasien/Irak/Ninawa/Mossu I		18.08.1925
	26.79:70	Eßlöffel	Asien/Vorderasien/Irak/Ninawa/Mossu I		18.08.1925
	26.79:71	Eßlöffel	Asien/Vorderasien/Irak/Ninawa/Mossu I		18.08.1925
	26.79:72	Eßlöffel	Asien/Vorderasien/Irak/Ninawa/Mossu I		18.08.1925
	26.79:73	Eßlöffel	Asien/Vorderasien/Irak/Ninawa/Mossu I		18.08.1925
	26.79:74	Eßlöffel	Asien/Vorderasien/Irak/Ninawa/Mossu I		18.08.1925
	26.79:75	Eßlöffel	Asien/Vorderasien/Irak/Ninawa/Mossu I		18.08.1925
	26.79:76	großer Holzlöffel	Asien/Vorderasien/Irak/Ninawa/Mossu I		18.08.1925

Please note that many designations in this list have been identified as faulty, outdated or as racist abuse since the inventories' original conception.

Bild	Inventarnummer	Objektbezeichnung	Herkunft	Ethnie	Eingangsdatum
	26.79:77	Kupferlöffel, verzinnt	Asien/Vorderasien/Irak/Ninawa/Mossul		18.08.1925
	26.79:78	Kupferlöffel, verzinnt	Asien/Vorderasien/Irak/Ninawa/Mossul		18.08.1925
	26.79:79	Kürbisgefäß	Asien/Vorderasien/Irak/Ninawa/Mossul		18.08.1925
	26.79:80	kleines Kürbisgefäß	Asien/Vorderasien/Irak/Ninawa/Mossul		18.08.1925
	26.79:81	kleines Kürbisgefäß; mit Seil	Asien/Vorderasien/Irak/Ninawa/Mossul		18.08.1925
	26.79:82	Holzgefäß mit Deckel	Asien/Vorderasien/Irak/Ninawa/Mossul		18.08.1925
	26.79:83	Schleifstein	Asien/Vorderasien/Irak/Ninawa/Mossul		18.08.1925
	26.79:84	Lichtscheere	Asien/Vorderasien/Irak/Ninawa/Mossul		18.08.1925
	26.79:85	Lichtscheere	Asien/Vorderasien/Irak/Ninawa/Mossul		18.08.1925
	26.79:86	Haken für Fleischkessel	Asien/Vorderasien/Irak/Ninawa/Mossul		18.08.1925
	26.79:87	Spaten für Butter	Asien/Vorderasien/Irak/Ninawa/Mossu		18.08.1925
	26.79:88	Rad zum Verzieren der Brote; Metall; Radaufsatz in Pfauform	Asien/Vorderasien/Irak/Ninawa/Mossul		18.08.1925
	26.79:89	Rad zum Verzieren der Brote; Metall	Asien/Vorderasien/Irak/Ninawa/Mossul		18.08.1925
	26.79:90	Rad zum Verzieren der Brote; Metall	Asien/Vorderasien/Irak/Ninawa/Mossul		18.08.1925
	26.79:91	Rad zum Verzieren der Brote; Metall	Asien/Vorderasien/Irak/Ninawa/Mossul		18.08.1925
	26.79:92	Rad zum Verzieren der Brote; Metall	Asien/Vorderasien/Irak/Ninawa/Mossul		18.08.1925
	26.79:93	Stein zum Waschen	Asien/Vorderasien/Irak/Ninawa/Mossul		18.08.1925
	26.79:94	Sack für Seife [Netzbeutel]	Asien/Vorderasien/Irak/Ninawa/Mossul		18.08.1925
	26.79:95	Netz für Seife	Asien/Vorderasien/Irak/Ninawa/Mossul		18.08.1925
	26.79:96	Stück Ton zum Waschen	Asien/Vorderasien/Irak/Ninawa/Mossul		18.08.1925
	26.79:97	Waage (Bessemer)	Asien/Vorderasien/Irak/Ninawa/Mossul		18.08.1925

Please note that many designations in this list have been identified as faulty, outdated or as racist abuse since the inventories' original conception.

Bild	Inventarnummer	Objektbezeichnung	Herkunft	Ethnie	Eingangsdatum
	26.79:98	Gewicht zur Waage	Asien/Vorderasien/Irak/Ninawa/Mossul		18.08.1925
	26.79:99	Gewicht zur Waage	Asien/Vorderasien/Irak/Ninawa/Mossul		18.08.1925
	26.79:100	Waage für Goldstücke; klein, Knochen oder Horn	Asien/Vorderasien/Irak/Ninawa/Mossul		18.08.1925
	26.79:101	Rasiermesser; Klappmesser, Griff Holz, grob, Klinge ziseliert	Asien/Vorderasien/Irak/Ninawa/Mossul	<Eurasien>/<Asien>/Beduinen	18.08.1925
	26.79:102	Messer; Klappmesser, Griff Holz, Klinge verziert	Asien/Vorderasien/Irak/Ninawa/Mossul	<Eurasien>/<Asien>/Beduinen	18.08.1925
	26.79:103	Messer; kleineres Klappmesser, Griff Holz, kleine Metallbeschläge	Asien/Vorderasien/Irak/Ninawa/Mossul	<Eurasien>/<Asien>/Beduinen	18.08.1925
	26.79:104	Messer für Fleisch; Klappmesser, Griff Holz	Asien/Vorderasien/Irak/Ninawa/Mossul	<Eurasien>/<Asien>/Beduinen	18.08.1925
	26.79:105	Messer; Klappmesser, Griff Holz, Klinge farbverziert?	Asien/Vorderasien/Irak/Ninawa/Mossul		18.08.1925
	26.79:106	Messer; Klappmesser, Griff Holz, Kette	Asien/Vorderasien/Irak/Ninawa/Mossul		18.08.1925
	26.79:107	Messer; kleineres Klappmesser, Griff Holz	Asien/Vorderasien/Irak/Ninawa/Mossul		18.08.1925
	26.79:108	Messer; sehr kleines Klappmesser, Metall	Asien/Vorderasien/Irak/Ninawa/Mossu		18.08.1925
	26.79:109	Sägemesser; Klappmesser, Griff Holz, kleine Ritzverzierung	Asien/Vorderasien/Irak/Ninawa/Mossul		18.08.1925
	26.79:110	Zange für Speisen; Metall, verziert, klein	Asien/Vorderasien/Irak/Ninawa/Mossul		18.08.1925
	26.79:111	Packnadel	Asien/Vorderasien/Irak/Ninawa/Mossul		18.08.1925
	26.79:112	Packnadel	Asien/Vorderasien/Irak/Ninawa/Mossul		18.08.1925
	26.79:113	Ledertasche für Nadeln, einfache Verzierung	Asien/Vorderasien/Irak/Ninawa/Mossul		18.08.1925
	26.79:114	Nähnadel	Asien/Vorderasien/Irak/Ninawa/Mossul		18.08.1925
	26.79:115	Nähnadel	Asien/Vorderasien/Irak/Ninawa/Mossul		18.08.1925
	26.79:116	Nähnadel	Asien/Vorderasien/Irak/Ninawa/Mossul		18.08.1925
	26.79:117	Packnadel	Asien/Vorderasien/Irak/Ninawa/Mossul		18.08.1925
	26.79:118	Glasflasche	Asien/Vorderasien/Irak/Ninawa/Mossul		18.08.1925

Please note that many designations in this list have been identified as faulty, outdated or as racist abuse since the inventories' original conception.

Bild	Inventarnummer	Objektbezeichnung	Herkunft	Ethnie	Eingangsdatum
	26.79:119	Schöpfgefäß aus Kupfer	Asien/Vorderasien/Irak/Ninawa/Mossul		18.08.1925
	26.79:120	Kaffeekanne	Asien/Vorderasien/Irak/Ninawa/Mossul		18.08.1925
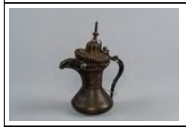	26.79:121	Kaffeekanne	Asien/Vorderasien/Irak/Ninawa/Mossul		18.08.1925
	26.79:122	Kaffeekanne	Asien/Vorderasien/Irak/Ninawa/Mossul		18.08.1925
	26.79:123	Kaffeekanne	Asien/Vorderasien/Irak/Ninawa/Mossul		18.08.1925
	26.79:124	Leuchter [gesehen: Fuß]	Asien/Vorderasien/Irak/Ninawa/Mossul		18.08.1925
	26.79:125	Leuchter [gesehen: Fuß]	Asien/Vorderasien/Irak/Ninawa/Mossul		18.08.1925
	26.79:126	Leuchter	Asien/Vorderasien/Irak/Ninawa/Mossul		18.08.1925
	26.79:127	Räuchergefäß	Asien/Vorderasien/Irak/Ninawa/Mossul		18.08.1925
	26.79:128	Räuchergefäß	Asien/Vorderasien/Irak/Ninawa/Mossul		18.08.1925

Please note that many designations in this list have been identified as faulty, outdated or as racist abuse since the inventories' original conception.

Bild	Inventarnummer	Objektbezeichnung	Herkunft	Ethnie	Eingangsdatum
	26.79:129	Räuchergefäß	Asien/Vorderasien/Irak/Ninawa/Mossul		18.08.1925
	26.79:130	Räuchergefäß, Teil eines	Asien/Vorderasien/Irak/Ninawa/Mossul		18.08.1925
	26.79:131	Räuchergefäß	Asien/Vorderasien/Irak/Ninawa/Mossul		18.08.1925
	26.79:132	Kessel aus Kupfer; seitlich Inschrift	Asien/Vorderasien/Irak/Ninawa/Mossul		18.08.1925
	26.79:133	Wasserkanne	Asien/Vorderasien/Irak/Ninawa/Mossul		18.08.1925
	26.79:134	Wasserkanne	Asien/Vorderasien/Irak/Ninawa/Mossul		18.08.1925
	26.79:135	Wasserkanne	Asien/Vorderasien/Irak/Ninawa/Mossul		18.08.1925
	26.79:136	Wasserkanne	Asien/Vorderasien/Irak/Ninawa/Mossul		18.08.1925
	26.79:137	Wasserkanne	Asien/Vorderasien/Irak/Ninawa/Mossul		18.08.1925
	26.79:138	Schale für Medizin; aus Messing, innen und außen beschriftet, mit Einsatz	Asien/Vorderasien/Irak/Ninawa/Mossul		18.08.1925
	26.79:139	Schale für Medizin; aus Messing, mit Einsatz, innen beschriftet	Asien/Vorderasien/Irak/Ninawa/Mossul		18.08.1925

Please note that many designations in this list have been identified as faulty, outdated or as racist abuse since the inventories' original conception.

Bild	Inventarnummer	Objektbezeichnung	Herkunft	Ethnie	Eingangsdatum
	26.79:140	Schale für Medizin; aus Messing, innen und außen beschriftet	Asien/Vorderasien/Irak/Ninawa/Mossul		18.08.1925
	26.79:141	Schale für Medizin; aus Messing, innen und außen beschriftet	Asien/Vorderasien/Irak/Ninawa/Mossul		18.08.1925
	26.79:142	Schale für Medizin; aus Messing, innen und außen beschriftet	Asien/Vorderasien/Irak/Ninawa/Mossul		18.08.1925
	26.79:143	Schale für Medizin; aus Messing, innen und außen beschriftet	Asien/Vorderasien/Irak/Ninawa/Mossul		18.08.1925
	26.79:144	Schale für Medizin; aus Messing, innen und außen beschriftet	Asien/Vorderasien/Irak/Ninawa/Mossul		18.08.1925
	26.79:145	Hängegefäß	Asien/Vorderasien/Irak/Ninawa/Mossul		18.08.1925
	26.79:146	Becher; Metall, außen verziert	Asien/Vorderasien/Irak/Ninawa/Mossul		18.08.1925
	26.79:147	Becher; Metall, außen verziert	Asien/Vorderasien/Irak/Ninawa/Mossul		18.08.1925
	26.79:148	kleine Eßschale; Metall, Wellenrand	Asien/Vorderasien/Irak/Ninawa/Mossul		18.08.1925
	26.79:149	kleine Kupferschale; flach, innen verziert	Asien/Vorderasien/Irak/Ninawa/Mossul		18.08.1925
	26.79:150	kleine Schüssel; Metall, außen fein ziseliert, Inschrift	Asien/Vorderasien/Irak/Ninawa/Mossu		18.08.1925
	26.79:151	Gefäß für Wasser; kleine Schale, Metall, außen verziert, bemalt?	Asien/Vorderasien/Irak/Ninawa/Mossul		18.08.1925
	26.79:152	Schüssel mit Inschrift; aus Metall, außen verziert	Asien/Vorderasien/Irak/Ninawa/Mossul		18.08.1925
	26.79:153	Schüssel für Wasser; Metall, mit Fuß	Asien/Vorderasien/Irak/Ninawa/Mossul		18.08.1925
	26.79:154	Schüssel; aus Metall, Beschriftung auf Rand ?	Asien/Vorderasien/Irak/Ninawa/Mossul		18.08.1925
	26.79:155	Schüssel; aus Metall, außen Ritzverzierung	Asien/Vorderasien/Irak/Ninawa/Mossul		18.08.1925
	26.79:156	Schüssel; klein, Metall, außen und innen verziert	Asien/Vorderasien/Irak/Ninawa/Mossul		18.08.1925
	26.79:157	Wassergefäß; aus Metall, außen Randverzierung und Beschriftung	Asien/Vorderasien/Irak/Ninawa/Mossul		18.08.1925
	26.79:158	Schüssel; größere, Metall, außen Ornamentverzierung	Asien/Vorderasien/Irak/Ninawa/Mossul		18.08.1925
	26.79:159	Schüssel; klein, aus Metall, Randverzierung	Asien/Vorderasien/Irak/Ninawa/Mossul		18.08.1925
	26.79:160	großes Gefäß aus Kupfer	Asien/Vorderasien/Irak/Ninawa/Mossul		18.08.1925

Please note that many designations in this list have been identified as faulty, outdated or as racist abuse since the inventories´ original conception.

Bild	Inventarnummer	Objektbezeichnung	Herkunft	Ethnie	Eingangsdatum
					
	26.79:161	Teller, alt; Rand verziert, Namensinschrift	Asien/Vorderasien/Irak/Ninawa/Mossul		18.08.1925
	26.79:162	Schüssel aus Kupfer, versilbert?	Asien/Vorderasien/Irak/Ninawa/Mossul		18.08.1925
	26.79:163	Schüssel aus Kupfer	Asien/Vorderasien/Irak/Ninawa/Mossul		18.08.1925
	26.79:164	Schüssel aus Kupfer, versilbert?	Asien/Vorderasien/Irak/Ninawa/Mossul		18.08.1925
	26.79:165	Hufmesser	Asien/Vorderasien/Irak/Ninawa/Mossul		18.08.1925
	26.79:166	Kamm für Pferde; Holzgriff, Metall	Asien/Vorderasien/Irak/Ninawa/Mossul		18.08.1925
	26.79:167	Kamm für Pferde; Holzgriff, Metall	Asien/Vorderasien/Irak/Ninawa/Mossul		18.08.1925
	26.79:168	Kamm für Pferde; Holzgriff, Metall	Asien/Vorderasien/Irak/Ninawa/Mossul		18.08.1925
	26.79:169	Pferdegebißstange	Asien/Vorderasien/Irak/Ninawa/Mossul		18.08.1925
	26.79:170	Brenneisen für Pferde	Asien/Vorderasien/Irak/Ninawa/Mossul		18.08.1925
	26.79:171	Brenneisen für Pferde	Asien/Vorderasien/Irak/Ninawa/Mossul		18.08.1925
	26.79:172	Unkrauthacke	Asien/Vorderasien/Irak/Ninawa/Mossul		18.08.1925
	26.79:173	Unkrauthacke	Asien/Vorderasien/Irak/Ninawa/Mossul		18.08.1925
	26.79:174	Grabstockspitze	Asien/Vorderasien/Irak/Ninawa/Mossul		18.08.1925
	26.79:175	Erdhacke	Asien/Vorderasien/Irak/Ninawa/Mossul		18.08.1925
	26.79:176	Getreidesack, Jute?	Asien/Vorderasien/Irak/Ninawa/Mossul		18.08.1925
	26.79:177	Lanzenspitze	Asien/Vorderasien/Irak/Ninawa/Mossul		18.08.1925
	26.79:178	Lanzenspitze	Asien/Vorderasien/Irak/Ninawa/Mossul		18.08.1925

Please note that many designations in this list have been identified as faulty, outdated or as racist abuse since the inventories' original conception.

Bild	Inventarnummer	Objektbezeichnung	Herkunft	Ethnie	Eingangsdatum
	26.79:179	Lanzenspitze	Asien/Vorderasien/Irak/Ninawa/Mossul		18.08.1925
	26.79:180	Lanzenspitze	Asien/Vorderasien/Irak/Ninawa/Mossul		18.08.1925
	26.79:181	Ladestock für Pistolen	Asien/Vorderasien/Irak/Ninawa/Mossul		18.08.1925
	26.79:182	Ladestock für Pistolen	Asien/Vorderasien/Irak/Ninawa/Mossul		18.08.1925
	26.79:183	Pistolenreiniger	Asien/Vorderasien/Irak/Ninawa/Mossul		18.08.1925
	26.79:184	Pulvermaß, Metall	Asien/Vorderasien/Irak/Ninawa/Mossul		18.08.1925
	26.79:185	Pulvermaß; Metall	Asien/Vorderasien/Irak/Ninawa/Mossul		18.08.1925
	26.79:186	Pulvermaß	Asien/Vorderasien/Irak/Ninawa/Mossul		18.08.1925
	26.79:187	Pulvermaß; Metall	Asien/Vorderasien/Irak/Ninawa/Mossul		18.08.1925
	26.79:188	Pulverhülse aus Holz	Asien/Vorderasien/Irak/Ninawa/Mossul		18.08.1925
	26.79:189	kleines Pulverhorn; Metall, Vorderseite verziert, Rückseite signiert, Verschlussvorrichtung (Deckel?)	Asien/Vorderasien/Irak/Ninawa/Mossu		18.08.1925
	26.79:190	Pulverhorn	Asien/Vorderasien/Irak/Ninawa/Mossul		18.08.1925
	26.79:191	Pulverhorn; Horn?, Metallschließe	Asien/Vorderasien/Irak/Ninawa/Mossul		18.08.1925
	26.79:192	Pulverhorn; Holz, Metallschließe, Metallbeschläge	Asien/Vorderasien/Irak/Ninawa/Mossul		18.08.1925
	26.79:193	Pulverhorn; Holz mit Metallbeschlägen, Verschlussvorrichtung	Asien/Vorderasien/Irak/Ninawa/Mossul		18.08.1925
	26.79:194	Pulverhorn; Leder, flach, eckig, Metallbeschläge, Stöpsel	Asien/Vorderasien/Irak/Ninawa/Mossul		18.08.1925
	26.79:195	Pulverbeutel; Leder, Ritzverzierung	Asien/Vorderasien/Irak/Ninawa/Mossul		18.08.1925
	26.79:196	Pulverbeutel; Leder, Ritzverzierung, Muschel als Verschluss	Asien/Vorderasien/Irak/Ninawa/Mossul		18.08.1925
	26.79:197	Pulverbeutel; Leder [Deckel fehlt]	Asien/Vorderasien/Irak/Ninawa/Mossul		18.08.1925
	26.79:198	Pulvergefäß; Flaschenform, Metall, Schuppenmuster, ohne Deckel?	Asien/Vorderasien/Irak/Ninawa/Mossul		18.08.1925
	26.79:199	Pulvergefäß; Metall, rund, flach,	Asien/Vorderasien/Irak/Ninawa/Mossu		18.08.1925

Please note that many designations in this list have been identified as faulty, outdated or as racist abuse since the inventories´ original conception.

Bild	Inventarnummer	Objektbezeichnung	Herkunft	Ethnie	Eingangsdatum
		Lederriemen	I		
	26.79:200	Pulvergefäß; Leder, rund, flach, 2 Kaurimuscheln, Muster	Asien/Vorderasien/Irak/Ninawa/Mossul		18.08.1925
	26.79:201	Pulvergefäß; Holz mit Leder bezogen, flach, rund, Metallbeschläge	Asien/Vorderasien/Irak/Ninawa/Mossul		18.08.1925
	26.79:202	Patronentasche; Leder, alt	Asien/Vorderasien/Irak/Ninawa/Mossul		18.08.1925
	26.79:203	Beutel für Blei; Leder	Asien/Vorderasien/Irak/Ninawa/Mossul		18.08.1925
	26.79:204	Keulenklinge (Streitaxt)	Asien/Vorderasien/Irak/Ninawa/Mossul		18.08.1925
	26.79:205	Keulenkopf aus Eisen	Asien/Vorderasien/Irak/Ninawa/Mossul		18.08.1925
	26.79:206	Keulenkopf aus Eisen (Aufsatz mit hammerartiger Seite und Spitze)	Asien/Vorderasien/Irak/Ninawa/Mossul		18.08.1925
	26.79:207	Keulenkopf aus Eisen (Aufsatz mit hammerartiger Seite und Spitze)	Asien/Vorderasien/Irak/Ninawa/Mossul		18.08.1925
	26.79:208	Keulenkopf aus Eisen	Asien/Vorderasien/Irak/Ninawa/Mossul		18.08.1925
	26.79:209	Keulenkopf aus Eisen (Aufsatz mit hammerartiger Seite und Spitze)	Asien/Vorderasien/Irak/Ninawa/Mossul		18.08.1925
	26.79:210	Keulenkopf aus Eisen	Asien/Vorderasien/Irak/Ninawa/Mossul		18.08.1925
	26.80:1	Lampe, braun glasiert (kleine Öllampe)	Afrika/Nordafrika/Ägypten/Kairo/Al-Fustat		25.08.1926
	26.80:2	Lampe, grünblau glasiert	Afrika/Nordafrika/Ägypten/Kairo/Al-Fustat		25.08.1926
	26.80:3	Lampe, grünblau glasiert	Afrika/Nordafrika/Ägypten/Kairo/Al-Fustat		25.08.1926
	26.80:4	Öllampe in Form eines Bootes, Fustat, griechisch-römisch, bis etwa 3./4. Jh. n. Chr.	Altägypten/-/Al-Fustat		25.08.1926
	26.80:5	kleine Öllampe, trogförmig	Afrika/Nordafrika/Ägypten/Kairo/Al-Fustat		25.08.1926
	26.80:6	Krötenlampe, Fustat, griechisch-römisch, 1.-4. Jh. n. Chr.	Altägypten/-/Al-Fustat		25.08.1926
	26.80:7	Lampe	Afrika/Nordafrika/Ägypten/Kairo/Al-Fustat;Altägypten		25.08.1926
	26.80:8	Bes-Lampe, Fustat, griechisch-römisch, 1.-4. Jh. n. Chr.	Altägypten/-/Al-Fustat		25.08.1926
	26.80:9	kleine Figur aus Kalkstein [Phallusdarstellung, römisch]	Afrika/Nordafrika/Ägypten/Kairo/Al-Fustat		25.08.1926

Please note that many designations in this list have been identified as faulty, outdated or as racist abuse since the inventories' original conception.

Bild	Inventarnummer	Objektbezeichnung	Herkunft	Ethnie	Eingangsdatum
	26.80:10	Figur aus Marmor [Frauenfigur, Ton, römisch]	Altägypten/-/Al-Fustat		25.08.1926
	26.80:11	Frauenfigur, Knochen, Fustat, koptisch, 500 - 700 n. Chr.	Altägypten/-/Al-Fustat		25.08.1926
	26.80:12	Kopf aus Knochen	Afrika/Nordafrika/Ägypten/Kairo/Al-Fustat		25.08.1926
	26.80:13	Brustteil aus Knochen	Afrika/Nordafrika/Ägypten/Kairo/Al-Fustat		25.08.1926
	26.80:14	Schulterblatt mit arabischen Schriftzeichen	Afrika/Nordafrika/Ägypten/Kairo/Al-Fustat		25.08.1926
	26.80:15	Handgranate aus Ton	Afrika/Nordafrika/Ägypten/Kairo/Al-Fustat		25.08.1926
	26.80:16	Pilgerflasche, Fustat, koptische Periode, 3./4. Jh. n. Chr.	Altägypten/-/Al-Fustat		25.08.1926
	26.80:17	Henkelgefäß, Fustat, römisch, 1. Jh. n. Chr.	Altägypten/-/Al-Fustat		25.08.1926
	26.80:18	kleines Tongefäß, glasiert	Afrika/Nordafrika/Ägypten/Kairo/Al-Fustat		25.08.1926
	26.80:19 dop 1	kleines Tongefäß	Afrika/Nordafrika/Ägypten/Kairo/Al-Fustat		25.08.1926
	26.80:20	Sieb aus Ton	Altägypten;Afrika/Nordafrika/Ägypten/Kairo/Al-Fustat		25.08.1926
	26.80:21	Sieb aus Ton (aus dem Hals eines Gefäßes? Tierdarstellung)	Afrika/Nordafrika/Ägypten/Kairo/Al-Fustat		25.08.1926
	26.80:22	Pfeifenkopf aus Ton	Afrika/Nordafrika/Ägypten/Kairo/Al-Fustat		25.08.1926
	26.80:23	Spinnwirtel aus Knochen [koptisch]	Altägypten/-/Al-Fustat		25.08.1926
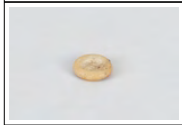	26.80:24	Glasgewicht für Goldmünzen	Afrika/Nordafrika/Ägypten/Kairo/Al-Fustat		25.08.1926
	26.80:25	Glasgewicht für Goldmünzen	Afrika/Nordafrika/Ägypten/Kairo/Al-Fustat		25.08.1926
	26.80:26	Glasgewicht für Goldmünzen	Afrika/Nordafrika/Ägypten/Kairo/Al-		25.08.1926

Please note that many designations in this list have been identified as faulty, outdated or as racist abuse since the inventories' original conception.

Bild	Inventarnummer	Objektbezeichnung	Herkunft	Ethnie	Eingangsdatum
			Fustat		
	26.80:27	Gewicht aus Bronze	Afrika/Nordafrika/Ägypten/Kairo/Al-Fustat		25.08.1926
	26.80:28	Sonde aus Bronze, Gerät für Ärzte [koptisch]	Afrika/Nordafrika/Ägypten/Kairo/Al-Fustat		25.08.1926
	26.80:29	Manuskript (Talisman)	Afrika/Nordafrika/Ägypten/Kairo/Al-Fustat		25.08.1926
	26.80:30	Manuskript (Talisman)	Afrika/Nordafrika/Ägypten/Kairo/Al-Fustat		25.08.1926
	26.83:1a	1 Paar Lederschuhe mit geflickter Einlegesohle	Europa/Island		20.08.1926
	26.83:1b	1 Paar Lederschuhe mit geflickter Einlegesohle	Europa/Island		20.08.1926
	26.83:2	Fischheber; Holz	Europa/Island		20.08.1926
	26.88:1	Schofa[r]horn	Eurasien		06.09.1926
	26.91:1	Frauenkappe	Europa/Deutschland/Schleswig-Holstein/Kreis Pinneberg/Hasloh		11.09.1926
	26.91:2	Frauenkappe	Europa/Deutschland/Schleswig-Holstein/Kreis Pinneberg/Hasloh		11.09.1926
	26.91:3	Frauenkappe	Europa/Deutschland/Schleswig-Holstein/Kreis Pinneberg/Hasloh		11.09.1926
	26.100:1	kleine Tonfigur	Europa/Spanien		28.10.1926
	26.100:2	kleine Tonfigur	Europa/Spanien		28.10.1926
	26.100:3	kleine Tonfigur	Europa/Spanien		28.10.1926
	26.100:4	kleine Tonfigur	Europa/Spanien		28.10.1926
	26.102:1	Spinnrad	Europa/Deutschland/Niedersachsen/Landkreis Göttingen/Hann. Münden/Oberode		23.10.1926
	26.102:2	Spinnrad	Europa/Deutschland/Niedersachsen/Landkreis Göttingen/Hann. Münden/Oberode		23.10.1926

Please note that many designations in this list have been identified as faulty, outdated or as racist abuse since the inventories' original conception.

Bild	Inventarnummer	Objektbezeichnung	Herkunft	Ethnie	Eingangsdatum
	26.105:1	1 Paar Kinderschuhe	Europa/Weißrussland/Hrodna <woblast>/Nawahradak		12.11.1926
	26.109:1	Armring aus Silber	Afrika/Nordafrika		16.12.1926
	26.109:2	Armring aus Silber	Afrika/Nordafrika		16.12.1926
	26.111:1	Melkschemel	Europa/Italien/Sardinien/Provincia di Nuoro/Nuoro		01.12.1926, 16.12.1926, 11.01.1927
	26.111:2	Melkschemel	Europa/Italien/Sardinien/Provincia di Nuoro/Nuoro		01.12.1926, 16.12.1926, 11.01.1927
	26.111:3	Melkschemel	Europa/Italien/Sardinien/Provincia di Nuoro/Nuoro		01.12.1926, 16.12.1926, 11.01.1927
	26.111:4	Melkschemel	Europa/Italien/Sardinien/Provincia di Nuoro/Nuoro		01.12.1926, 16.12.1926, 11.01.1927
	26.111:5	Melkschemel	Europa/Italien/Sardinien/Provincia di Nuoro/Nuoro		01.12.1926, 16.12.1926, 11.01.1927
	26.111:6	Wassertrog für Hunde, Holz	Europa/Italien/Sardinien/Provincia di Nuoro/Nuoro		01.12.1926, 16.12.1926, 11.01.1927
	26.111:7	kleiner Futtertrog für Hunde	Europa/Italien/Sardinien/Provincia di Nuoro/Nuoro		01.12.1926, 16.12.1926, 11.01.1927
	26.111:8	kleine Korkschale für Käse	Europa/Italien/Sardinien/Provincia di Nuoro/Nuoro		01.12.1926, 16.12.1926, 11.01.1927
	26.111:9	Unterlage für Käseformen	Europa/Italien/Sardinien/Provincia di Nuoro/Nuoro		01.12.1926, 16.12.1926, 11.01.1927
	26.111:10	Käseform aus Holz	Europa/Italien/Sardinien/Provincia di Nuoro/Nuoro		01.12.1926, 16.12.1926, 11.01.1927
	26.111:11	Käseform aus Holz	Europa/Italien/Sardinien/Provincia di Nuoro/Nuoro		01.12.1926, 16.12.1926, 11.01.1927
	26.111:12	Käseform aus Holz	Europa/Italien/Sardinien/Provincia di Nuoro/Nuoro		01.12.1926, 16.12.1926, 11.01.1927
	26.111:13	Käseform aus Holz	Europa/Italien/Sardinien/Provincia di Nuoro/Nuoro		01.12.1926, 16.12.1926, 11.01.1927

Please note that many designations in this list have been identified as faulty, outdated or as racist abuse since the inventories' original conception.

Bild	Inventarnummer	Objektbezeichnung	Herkunft	Ethnie	Eingangsdatum
	26.111:14	Käseform aus Holz, mit Metalleinsatz	Europa/Italien/Sardinien/Provincia di Nuoro/Nuoro		01.12.1926, 16.12.1926, 11.01.1927
	26.111:15	Quarkbehälter aus Kork, rund	Europa/Italien/Sardinien/Provincia di Nuoro/Nuoro		01.12.1926, 16.12.1926, 11.01.1927
	26.111:16	Quarkbehälter aus Kork, 4eckig	Europa/Italien/Sardinien/Provincia di Nuoro/Nuoro		01.12.1926, 16.12.1926, 11.01.1927
	26.111:17	Labbehälter aus Kork mit Deckel	Europa/Italien/Sardinien/Provincia di Nuoro/Nuoro		01.12.1926, 16.12.1926, 11.01.1927
	26.111:18	Quarkmesser	Europa/Italien/Sardinien/Provincia di Nuoro/Nuoro		01.12.1926, 16.12.1926, 11.01.1927
	26.111:19	Quarkmesser	Europa/Italien/Sardinien/Provincia di Nuoro/Nuoro		01.12.1926, 16.12.1926, 11.01.1927
	26.111:20	Quarkmesser	Europa/Italien/Sardinien/Provincia di Nuoro/Nuoro		01.12.1926, 16.12.1926, 11.01.1927
	26.111:21	Glocke für Ziegen und Schafe	Europa/Italien/Sardinien/Provincia di Nuoro/Nuoro		01.12.1926, 16.12.1926, 11.01.1927
	26.111:22	Glocke für Ziegen und Schafe; aus Metall	Europa/Italien/Sardinien/Provincia di Nuoro/Nuoro		01.12.1926, 16.12.1926, 11.01.1927
	26.111:23	Glocke für Kühe	Europa/Italien/Sardinien/Provincia di Nuoro/Nuoro		01.12.1926, 16.12.1926, 11.01.1927
	26.111:24	Rucksack aus Leder für Hirten	Europa/Italien/Sardinien/Provincia di Nuoro/Nuoro		01.12.1926, 16.12.1926, 11.01.1927
	26.111:25	Rucksack aus Leder für Kinder	Europa/Italien/Sardinien/Provincia di Nuoro/Nuoro		01.12.1926, 16.12.1926, 11.01.1927
	26.111:26	großer Holzlöffel für Dickmilch	Europa/Italien/Sardinien/Provincia di Nuoro/Nuoro		01.12.1926, 16.12.1926, 11.01.1927

Please note that many designations in this list have been identified as faulty, outdated or as racist abuse since the inventories' original conception.

Bild	Inventarnummer	Objektbezeichnung	Herkunft	Ethnie	Eingangsdatum
	26.111:27	großer Holzlöffel zum Milchabrahmen	Europa/Italien/Sardinien/Provincia di Nuoro/Nuoro		01.12.1926, 16.12.1926, 11.01.1927
	26.111:28	großer Holzlöffel zum Milchschöpfen	Europa/Italien/Sardinien/Provincia di Nuoro/Nuoro		01.12.1926, 16.12.1926, 11.01.1927
	26.111:29	großes Rührholz für Milch	Europa/Italien/Sardinien/Provincia di Nuoro/Nuoro		01.12.1926, 16.12.1926, 11.01.1927
	26.111:30	großes Rührholz für Milch	Europa/Italien/Sardinien/Provincia di Nuoro/Nuoro		01.12.1926, 16.12.1926, 11.01.1927
	26.111:31	großes Rührholz für Milch	Europa/Italien/Sardinien/Provincia di Nuoro/Nuoro		01.12.1926, 16.12.1926, 11.01.1927
	26.111:32	großes Rührholz für Käse	Europa/Italien/Sardinien/Provincia di Nuoro/Nuoro		01.12.1926, 16.12.1926, 11.01.1927
	26.111:33	großer hölzerner Kesselhaken	Europa/Italien/Sardinien/Provincia di Nuoro/Nuoro		01.12.1926, 16.12.1926, 11.01.1927
	26.111:34	Hängegerüst zum Käseräuchern, aus Holz mit Seilen	Europa/Italien/Sardinien/Provincia di Nuoro/Nuoro		01.12.1926, 16.12.1926, 11.01.1927
	26.111:35	Hängegerüst zum Käseräuchern	Europa/Italien/Sardinien/Provincia di Nuoro/Nuoro		01.12.1926, 16.12.1926, 11.01.1927
	26.111:36	Hirtenstock	Europa/Italien/Sardinien/Provincia di Nuoro/Nuoro		01.12.1926, 16.12.1926, 11.01.1927
	26.111:37	Hirtenstock	Europa/Italien/Sardinien/Provincia di Nuoro/Nuoro		01.12.1926, 16.12.1926, 11.01.1927
	26.111:38	Ochsenjoch	Europa/Italien/Sardinien/Provincia di Nuoro/Nuoro		01.12.1926, 16.12.1926, 11.01.1927
	26.111:39	Ochsenjoch	Europa/Italien/Sardinien/Provincia di Nuoro/Nuoro		01.12.1926, 16.12.1926, 11.01.1927
	26.111:40	Stachel zum Antreiben der Ochsen (Holzstab mit kleiner Metallspitze)	Europa/Italien/Sardinien/Provincia di Nuoro/Nuoro		01.12.1926, 16.12.1926, 11.01.1927

Please note that many designations in this list have been identified as faulty, outdated or as racist abuse since the inventories' original conception.

Bild	Inventarnummer	Objektbezeichnung	Herkunft	Ethnie	Eingangsdatum
					
	26.111:41	Stachel zum Antreiben der Ochsen (Holzstab mit kleiner Metallspitze)	Europa/Italien/Sardinien/Provincia di Nuoro/Nuoro		01.12.1926, 16.12.1926, 11.01.1927
	26.111:42	Stachel zum Antreiben der Ochsen	Europa/Italien/Sardinien/Provincia di Nuoro/Nuoro		01.12.1926, 16.12.1926, 11.01.1927
	26.111:43	Saatkorb	Europa/Italien/Sardinien/Provincia di Nuoro/Nuoro		01.12.1926, 16.12.1926, 11.01.1927
	26.111:44	Strohgabel aus Holz (Ast, drei Zinken)	Europa/Italien/Sardinien/Provincia di Nuoro/Nuoro		01.12.1926, 16.12.1926, 11.01.1927
	26.111:45	Worfelschaufel	Europa/Italien/Sardinien/Provincia di Nuoro/Nuoro		01.12.1926, 16.12.1926, 11.01.1927
	26.111:46	gezähnte Sichel	Europa/Italien/Sardinien/Provincia di Nuoro/Nuoro		01.12.1926, 16.12.1926, 11.01.1927
	26.111:47	Rebmesser	Europa/Italien/Sardinien/Provincia di Nuoro/Nuoro		01.12.1926, 16.12.1926, 11.01.1927
	26.111:48	Rebmesser, gezähnt	Europa/Italien/Sardinien/Provincia di Nuoro/Nuoro		01.12.1926, 16.12.1926, 11.01.1927
	26.111:49	Bienenkorb aus Kork	Europa/Italien/Sardinien/Provincia di Nuoro/Nuoro		01.12.1926, 16.12.1926, 11.01.1927
	26.111:50	Bienenkorb aus Kork	Europa/Italien/Sardinien/Provincia di Nuoro/Nuoro		01.12.1926, 16.12.1926, 11.01.1927
	26.111:51	großes Buschmesser	Europa/Italien/Sardinien/Provincia di Nuoro/Nuoro		01.12.1926, 16.12.1926, 11.01.1927
	26.111:52	großes Buschmesser	Europa/Italien/Sardinien/Provincia di Nuoro/Nuoro		01.12.1926, 16.12.1926, 11.01.1927

Please note that many designations in this list have been identified as faulty, outdated or as racist abuse since the inventories' original conception.

Bild	Inventarnummer	Objektbezeichnung	Herkunft	Ethnie	Eingangsdatum
	26.111:53	Buschmesser	Europa/Italien/Sardinien/Provincia di Nuoro/Nuoro		01.12.1926, 16.12.1926, 11.01.1927
	26.111:54	Buschmesser	Europa/Italien/Sardinien/Provincia di Nuoro/Nuoro		01.12.1926, 16.12.1926, 11.01.1927
	26.111:55	Rechen für Holzkohle	Europa/Italien/Sardinien/Provincia di Nuoro/Nuoro		01.12.1926, 16.12.1926, 11.01.1927
	26.111:56	Fischspeersspitze / Aalstecher	Europa/Italien/Sardinien/Provincia di Oristano/Santa Giusta		01.12.1926, 16.12.1926, 11.01.1927
	26.111:57	Fischspeersspitze	Europa/Italien/Sardinien/Provincia di Oristano/Santa Giusta		01.12.1926, 16.12.1926, 11.01.1927
	26.111:58	Tongefäß für Wasserräder	Europa/Italien/Sardinien/Provincia di Oristano/Oristano		01.12.1926, 16.12.1926, 11.01.1927
	26.111:59	Hocker aus Kork	Europa/Italien/Sardinien/Provincia di Nuoro/Nuoro		01.12.1926, 16.12.1926, 11.01.1927
	26.111:60	Hocker aus Kork	Europa/Italien/Sardinien/Provincia di Nuoro/Nuoro		01.12.1926, 16.12.1926, 11.01.1927
	26.111:61	Hocker aus Kork	Europa/Italien/Sardinien/Provincia di Nuoro/Nuoro		01.12.1926, 16.12.1926, 11.01.1927
	26.111:62	Hocker aus Kork für Kinder	Europa/Italien/Sardinien/Provincia di Nuoro/Nuoro		01.12.1926, 16.12.1926, 11.01.1927
	26.111:63	Hocker aus Kork	Europa/Italien/Sardinien/Provincia di Nuoro/Nuoro		01.12.1926, 16.12.1926, 11.01.1927
	26.111:64	Hocker aus Asphodelos	Europa/Italien/Sardinien/Provincia di Nuoro/Nuoro		01.12.1926, 16.12.1926, 11.01.1927
	26.111:65	Hocker aus Asphodelos	Europa/Italien/Sardinien/Provincia di Nuoro/Nuoro		01.12.1926, 16.12.1926, 11.01.1927

Please note that many designations in this list have been identified as faulty, outdated or as racist abuse since the inventories' original conception.

Bild	Inventarnummer	Objektbezeichnung	Herkunft	Ethnie	Eingangsdatum
	26.111:66	Waschtrog aus Kork	Europa/Italien/Sardinien/Provincia di Nuoro/Nuoro		01.12.1926, 16.12.1926, 11.01.1927
	26.111:67	Waschtrog aus Kork	Europa/Italien/Sardinien/Provincia di Nuoro/Nuoro		01.12.1926, 16.12.1926, 11.01.1927
	26.111:68	Wäscheklopfer, Holz	Europa/Italien/Sardinien/Provincia di Nuoro/Nuoro		01.12.1926, 16.12.1926, 11.01.1927
	26.111:69	Wäscheklopfer, Holz	Europa/Italien/Sardinien/Provincia di Nuoro/Nuoro		01.12.1926, 16.12.1926, 11.01.1927
	26.111:70	Wäscheklopfer, Holz	Europa/Italien/Sardinien/Provincia di Nuoro/Nuoro		01.12.1926, 16.12.1926, 11.01.1927
	26.111:71	Wäscheklopfer, Holz	Europa/Italien/Sardinien/Provincia di Nuoro/Nuoro		01.12.1926, 16.12.1926, 11.01.1927
	26.111:72	Wäscheklopfer	Europa/Italien/Sardinien/Provincia di Nuoro/Nuoro		01.12.1926, 16.12.1926, 11.01.1927
	26.111:73	Gemüseschale aus Kork	Europa/Italien/Sardinien/Provincia di Nuoro/Nuoro		01.12.1926, 16.12.1926, 11.01.1927
	26.111:74	Gemüseschale aus Kork	Europa/Italien/Sardinien/Provincia di Nuoro/Nuoro		01.12.1926, 16.12.1926, 11.01.1927
	26.111:75	Trinkschale aus Kork	Europa/Italien/Sardinien/Provincia di Nuoro/Nuoro		01.12.1926, 16.12.1926, 11.01.1927
	26.111:76	Trinkschale aus Kork	Europa/Italien/Sardinien/Provincia di Nuoro/Nuoro		01.12.1926, 16.12.1926, 11.01.1927
	26.111:77	Trinkschale aus Kork	Europa/Italien/Sardinien/Provincia di Nuoro/Nuoro		01.12.1926, 16.12.1926, 11.01.1927
	26.111:78	Trinkschale aus Kork	Europa/Italien/Sardinien/Provincia di Nuoro/Nuoro		01.12.1926, 16.12.1926, 11.01.1927
	26.111:79	Trinkschale aus Kork	Europa/Italien/Sardinien/Provincia di Nuoro/Nuoro		01.12.1926, 16.12.1926, 11.01.1927

Please note that many designations in this list have been identified as faulty, outdated or as racist abuse since the inventories' original conception.

Bild	Inventarnummer	Objektbezeichnung	Herkunft	Ethnie	Eingangsdatum
	26.111:80	Trinkschale aus Kork	Europa/Italien/Sardinien/Provincia di Nuoro/Nuoro		01.12.1926, 16.12.1926, 11.01.1927
	26.111:81	Eßschale aus Kork	Europa/Italien/Sardinien/Provincia di Nuoro/Nuoro		01.12.1926, 16.12.1926, 11.01.1927
	26.111:82	Eßschale aus Kork	Europa/Italien/Sardinien/Provincia di Nuoro/Nuoro		01.12.1926, 16.12.1926, 11.01.1927
	26.111:83	Eßschale aus Kork	Europa/Italien/Sardinien/Provincia di Nuoro/Nuoro		01.12.1926, 16.12.1926, 11.01.1927
	26.111:84	Eßschale aus Kork	Europa/Italien/Sardinien/Provincia di Nuoro/Nuoro		01.12.1926, 16.12.1926, 11.01.1927
	26.111:85	Eßschale aus Kork	Europa/Italien/Sardinien/Provincia di Nuoro/Nuoro		01.12.1926, 16.12.1926, 11.01.1927
	26.111:86	Eßschale aus Kork mit Fuß	Europa/Italien/Sardinien/Provincia di Nuoro/Nuoro		01.12.1926, 16.12.1926, 11.01.1927
	26.111:87	Eßschale aus Kork	Europa/Italien/Sardinien/Provincia di Nuoro/Nuoro		01.12.1926, 16.12.1926, 11.01.1927
	26.111:88	größere Eßschale aus Kork	Europa/Italien/Sardinien/Provincia di Nuoro/Nuoro		01.12.1926, 16.12.1926, 11.01.1927
	26.111:89	Fleischhackbrett, Holz	Europa/Italien/Sardinien/Provincia di Nuoro/Nuoro		01.12.1926, 16.12.1926, 11.01.1927
	26.111:90	Hackbrett, Holz	Europa/Italien/Sardinien/Provincia di Nuoro/Nuoro		01.12.1926, 16.12.1926, 11.01.1927
	26.111:91	Hackbrett	Europa/Italien/Sardinien/Provincia di Nuoro/Nuoro		01.12.1926, 16.12.1926, 11.01.1927
	26.111:92	Hackbrett aus Holz	Europa/Italien/Sardinien/Provincia di Nuoro/Nuoro		01.12.1926, 16.12.1926, 11.01.1927
	26.111:93	Bratspieß (Holzstab)	Europa/Italien/Sardinien/Provincia di Nuoro/Nuoro		01.12.1926, 16.12.1926,

Please note that many designations in this list have been identified as faulty, outdated or as racist abuse since the inventories' original conception.

Bild	Inventarnummer	Objektbezeichnung	Herkunft	Ethnie	Eingangsdatum
					11.01.1927
	26.111:94	Bratspieß	Europa/Italien/Sardinien/Provincia di Nuoro/Nuoro		01.12.1926, 16.12.1926, 11.01.1927
	26.111:95	Fleischteller aus Holz, rechteckig, Vertiefung an einer Ecke mit Griff	Europa/Italien/Sardinien/Provincia di Nuoro/Nuoro		01.12.1926, 16.12.1926, 11.01.1927
	26.111:96	Fleischteller aus Holz, viereckig mit Griff	Europa/Italien/Sardinien/Provincia di Nuoro/Nuoro		01.12.1926, 16.12.1926, 11.01.1927
	26.111:97	Fleischteller aus Holz mit Griff, rechteckig	Europa/Italien/Sardinien/Provincia di Nuoro/Nuoro		01.12.1926, 16.12.1926, 11.01.1927
	26.111:98	Eßschale aus Holz, rechteckig, Griff (kleiner Teller)	Europa/Italien/Sardinien/Provincia di Nuoro/Nuoro		01.12.1926, 16.12.1926, 11.01.1927
	26.111:99	Eßschale aus Holz, rechteckig mit Griff (kleiner Teller)	Europa/Italien/Sardinien/Provincia di Nuoro/Nuoro		01.12.1926, 16.12.1926, 11.01.1927
	26.111:100	Eßschale aus Holz, rechteckig	Europa/Italien/Sardinien/Provincia di Nuoro/Nuoro		01.12.1926, 16.12.1926, 11.01.1927
	26.111:101	Eßteller aus Holz	Europa/Italien/Sardinien/Provincia di Nuoro/Nuoro		01.12.1926, 16.12.1926, 11.01.1927
	26.111:102	großer Teller aus Holz mit Griff, rechteckig mit Ausbuchtungen an zwei Ecken	Europa/Italien/Sardinien/Provincia di Nuoro/Nuoro		01.12.1926, 16.12.1926, 11.01.1927
	26.111:103	Platte aus Kork [Schalenform]	Europa/Italien/Sardinien/Provincia di Nuoro/Nuoro		01.12.1926, 16.12.1926, 11.01.1927
	26.111:104	Makkaronisieb	Europa/Italien/Sardinien/Provincia di Nuoro/Nuoro		01.12.1926, 16.12.1926, 11.01.1927
	26.111:105	Makkaronischöpflöffel	Europa/Italien/Sardinien/Provincia di Nuoro/Nuoro		01.12.1926, 16.12.1926, 11.01.1927
	26.111:106	Fleischklopfer	Europa/Italien/Sardinien/Provincia di		01.12.1926,

Please note that many designations in this list have been identified as faulty, outdated or as racist abuse since the inventories' original conception.

Bild	Inventarnummer	Objektbezeichnung	Herkunft	Ethnie	Eingangsdatum
			Nuoro/Nuoro		16.12.1926, 11.01.1927
	26.111:107	Salzmörser, Holz	Europa/Italien/Sardinien/Provincia di Nuoro/Nuoro		01.12.1926, 16.12.1926, 11.01.1927
	26.111:108	Stampfer, Holz	Europa/Italien/Sardinien/Provincia di Nuoro/Nuoro		01.12.1926, 16.12.1926, 11.01.1927
	26.111:109	Salzmörser, Holz	Europa/Italien/Sardinien/Provincia di Nuoro/Nuoro		01.12.1926, 16.12.1926, 11.01.1927
	26.111:110	Stampfer, Holz	Europa/Italien/Sardinien/Provincia di Nuoro/Nuoro		01.12.1926, 16.12.1926, 11.01.1927
	26.111:111	Salzmörser	Europa/Italien/Sardinien/Provincia di Nuoro/Nuoro		01.12.1926, 16.12.1926, 11.01.1927
	26.111:112	Stampfer, Holz	Europa/Italien/Sardinien/Provincia di Nuoro/Nuoro		01.12.1926, 16.12.1926, 11.01.1927
	26.111:113	Salzmörser, Holz, gedrechselt?	Europa/Italien/Sardinien/Provincia di Nuoro/Nuoro		01.12.1926, 16.12.1926, 11.01.1927
	26.111:114	Stampfer, Holz, gedrechselt	Europa/Italien/Sardinien/Provincia di Nuoro/Nuoro		01.12.1926, 16.12.1926, 11.01.1927
	26.111:115	Salzbehälter aus Kork	Europa/Italien/Sardinien/Provincia di Nuoro/Nuoro		01.12.1926, 16.12.1926, 11.01.1927
	26.111:116	[gesehen: Grosse Flöte? aus Bastrohr] Löffelhalter	Europa/Italien/Sardinien/Provincia di Nuoro/Nuoro		01.12.1926, 16.12.1926, 11.01.1927
	26.111:117	Löffelhalter	Europa/Italien/Sardinien/Provincia di Nuoro/Nuoro		01.12.1926, 16.12.1926, 11.01.1927
	26.111:118	Blasrohr zum Feueranblasen	Europa/Italien/Sardinien/Provincia di Nuoro/Nuoro		01.12.1926, 16.12.1926, 11.01.1927
	26.111:119	Blasrohr zum Feueranblasen	Europa/Italien/Sardinien/Provincia di Nuoro/Nuoro		01.12.1926, 16.12.1926,

Please note that many designations in this list have been identified as faulty, outdated or as racist abuse since the inventories' original conception.

Bild	Inventarnummer	Objektbezeichnung	Herkunft	Ethnie	Eingangsdatum
					11.01.1927
	26.111:120	Rührholz	Europa/Italien/Sardinien/Provincia di Nuoro/Nuoro		01.12.1926, 16.12.1926, 11.01.1927
	26.111:121	Rührholz	Europa/Italien/Sardinien/Provincia di Nuoro/Nuoro		01.12.1926, 16.12.1926, 11.01.1927
	26.111:122	Rührholz	Europa/Italien/Sardinien/Provincia di Nuoro/Nuoro		01.12.1926, 16.12.1926, 11.01.1927
	26.111:123	Rührholz	Europa/Italien/Sardinien/Provincia di Nuoro/Nuoro		01.12.1926, 16.12.1926, 11.01.1927
	26.111:124	Rührholz	Europa/Italien/Sardinien/Provincia di Nuoro/Nuoro		01.12.1926, 16.12.1926, 11.01.1927
	26.111:125	Rührholz	Europa/Italien/Sardinien/Provincia di Nuoro/Nuoro		01.12.1926, 16.12.1926, 11.01.1927
	26.111:126	Rührholz	Europa/Italien/Sardinien/Provincia di Nuoro/Nuoro		01.12.1926, 16.12.1926, 11.01.1927
	26.111:127	Rührholz	Europa/Italien/Sardinien/Provincia di Nuoro/Nuoro		01.12.1926, 16.12.1926, 11.01.1927
	26.111:128	Füllöffel aus Holz, unfertig	Europa/Italien/Sardinien/Provincia di Sassari/Ittiri		01.12.1926, 16.12.1926, 11.01.1927
	26.111:129	Füllöffel aus Holz	Europa/Italien/Sardinien/Provincia di Nuoro/Nuoro		01.12.1926, 16.12.1926, 11.01.1927

Please note that many designations in this list have been identified as faulty, outdated or as racist abuse since the inventories' original conception.

Bild	Inventarnummer	Objektbezeichnung	Herkunft	Ethnie	Eingangsdatum
	26.111:130	Füllöffel aus Holz	Europa/Italien/Sardinien/Provincia di Nuoro/Nuoro		01.12.1926, 16.12.1926, 11.01.1927
	26.111:131	Füllöffel aus Holz	Europa/Italien/Sardinien/Provincia di Nuoro/Nuoro		01.12.1926, 16.12.1926, 11.01.1927
	26.111:132	Füllöffel aus Holz	Europa/Italien/Sardinien/Provincia di Nuoro/Nuoro		01.12.1926, 16.12.1926, 11.01.1927
	26.111:133	Vorlegelöffel aus Holz	Europa/Italien/Sardinien/Provincia di Nuoro/Nuoro		01.12.1926, 16.12.1926, 11.01.1927
	26.111:134	Vorlegelöffel aus Holz	Europa/Italien/Sardinien/Provincia di Nuoro/Nuoro		01.12.1926, 16.12.1926, 11.01.1927
	26.111:135	Vorlegelöffel aus Holz	Europa/Italien/Sardinien/Provincia di Nuoro/Nuoro		01.12.1926, 16.12.1926, 11.01.1927
	26.111:136	Vorlegelöffel aus Holz	Europa/Italien/Sardinien/Provincia di Nuoro/Nuoro		01.12.1926, 16.12.1926, 11.01.1927
	26.111:137	Vorlegelöffel aus Holz mit Verzierungen am Griff	Europa/Italien/Sardinien/Provincia di Nuoro/Nuoro		01.12.1926, 16.12.1926, 11.01.1927
	26.111:138	Vorlegelöffel aus Holz	Europa/Italien/Sardinien/Provincia di Nuoro/Nuoro		01.12.1926, 16.12.1926, 11.01.1927
	26.111:139	Vorlegelöffel aus Holz	Europa/Italien/Sardinien/Provincia di Nuoro/Nuoro		01.12.1926, 16.12.1926, 11.01.1927
	26.111:140	Eßlöffel aus Holz	Europa/Italien/Sardinien/Provincia di Nuoro/Nuoro		01.12.1926, 16.12.1926, 11.01.1927
	26.111:141	Eßlöffel aus Holz für Kinder	Europa/Italien/Sardinien/Provincia di Nuoro/Nuoro		01.12.1926, 16.12.1926,

Please note that many designations in this list have been identified as faulty, outdated or as racist abuse since the inventories' original conception.

Bild	Inventarnummer	Objektbezeichnung	Herkunft	Ethnie	Eingangsdatum
					11.01.1927
	26.111:142	Eßlöffel aus Holz für Kinder	Europa/Italien/Sardinien/Provincia di Nuoro/Nuoro		01.12.1926, 16.12.1926, 11.01.1927
	26.111:143	Eßlöffel aus Holz	Europa/Italien/Sardinien/Provincia di Nuoro/Nuoro		01.12.1926, 16.12.1926, 11.01.1927
	26.111:144	Eßlöffel aus Holz	Europa/Italien/Sardinien/Provincia di Nuoro/Nuoro		01.12.1926, 16.12.1926, 11.01.1927
	26.111:145	Eßlöffel aus Holz	Europa/Italien/Sardinien/Provincia di Nuoro/Nuoro		01.12.1926, 16.12.1926, 11.01.1927
	26.111:146	Eßlöffel aus Holz	Europa/Italien/Sardinien/Provincia di Nuoro/Nuoro		01.12.1926, 16.12.1926, 11.01.1927
	26.111:147	Eßlöffel aus Holz	Europa/Italien/Sardinien/Provincia di Nuoro/Nuoro		01.12.1926, 16.12.1926, 11.01.1927
	26.111:148	Eßlöffel aus Holz	Europa/Italien/Sardinien/Provincia di Nuoro/Nuoro		01.12.1926, 16.12.1926, 11.01.1927
	26.111:149	Eßlöffel aus Holz	Europa/Italien/Sardinien/Provincia di Nuoro/Nuoro		01.12.1926, 16.12.1926, 11.01.1927
	26.111:150	Eßlöffel aus Holz	Europa/Italien/Sardinien/Provincia di Nuoro/Nuoro		01.12.1926, 16.12.1926, 11.01.1927
	26.111:151	Eßlöffel aus Holz	Europa/Italien/Sardinien/Provincia di Nuoro/Nuoro		01.12.1926, 16.12.1926, 11.01.1927

Please note that many designations in this list have been identified as faulty, outdated or as racist abuse since the inventories' original conception.

Bild	Inventarnummer	Objektbezeichnung	Herkunft	Ethnie	Eingangsdatum
	26.111:152	Eßlöffel aus Holz	Europa/Italien/Sardinien/Provincia di Nuoro/Nuoro		01.12.1926, 16.12.1926, 11.01.1927
	26.111:153	Eßlöffel aus Holz	Europa/Italien/Sardinien/Provincia di Nuoro/Nuoro		01.12.1926, 16.12.1926, 11.01.1927
	26.111:154	Eßlöffel aus Holz	Europa/Italien/Sardinien/Provincia di Nuoro/Nuoro		01.12.1926, 16.12.1926, 11.01.1927
	26.111:155	Eßlöffel aus Holz	Europa/Italien/Sardinien/Provincia di Nuoro/Nuoro		01.12.1926, 16.12.1926, 11.01.1927
	26.111:156	Eßlöffel aus Kork	Europa/Italien/Sardinien/Provincia di Nuoro/Nuoro		01.12.1926, 16.12.1926, 11.01.1927
	26.111:157	Eßlöffel aus Kork	Europa/Italien/Sardinien/Provincia di Nuoro/Nuoro		01.12.1926, 16.12.1926, 11.01.1927
	26.111:158	Eßlöffel aus Horn	Europa/Italien/Sardinien/Provincia di Nuoro/Nuoro		01.12.1926, 16.12.1926, 11.01.1927
	26.111:159	Eßlöffel aus Horn	Europa/Italien/Sardinien/Provincia di Nuoro/Nuoro		01.12.1926, 16.12.1926, 11.01.1927
	26.111:160	Eßlöffel aus Horn	Europa/Italien/Sardinien/Provincia di Nuoro/Nuoro		01.12.1926, 16.12.1926, 11.01.1927
	26.111:161	Eßlöffel aus Horn	Europa/Italien/Sardinien/Provincia di Nuoro/Nuoro		01.12.1926, 16.12.1926, 11.01.1927
	26.111:162	Eßlöffel aus Horn	Europa/Italien/Sardinien/Provincia di Nuoro/Nuoro		01.12.1926, 16.12.1926, 11.01.1927
	26.111:163	Eßlöffel aus Horn	Europa/Italien/Sardinien/Provincia di Nuoro/Nuoro		01.12.1926, 16.12.1926, 11.01.1927
	26.111:164	Eßlöffel aus Horn	Europa/Italien/Sardinien/Provincia di Nuoro/Nuoro		01.12.1926, 16.12.1926,

Please note that many designations in this list have been identified as faulty, outdated or as racist abuse since the inventories' original conception.

Bild	Inventarnummer	Objektbezeichnung	Herkunft	Ethnie	Eingangsdatum
					11.01.1927
	26.111:165	Eßlöffel aus Horn	Europa/Italien/Sardinien/Provincia di Nuoro/Nuoro		01.12.1926, 16.12.1926, 11.01.1927
	26.111:166	Eßlöffel aus Horn	Europa/Italien/Sardinien/Provincia di Nuoro/Nuoro		01.12.1926, 16.12.1926, 11.01.1927
	26.111:167	Gabel aus Holz	Europa/Italien/Sardinien/Provincia di Nuoro/Nuoro		01.12.1926, 16.12.1926, 11.01.1927
	26.111:168	Gabel aus Holz	Europa/Italien/Sardinien/Provincia di Nuoro/Nuoro		01.12.1926, 16.12.1926, 11.01.1927
	26.111:169	Salzgefäß aus Holz	Europa/Italien/Sardinien/Provincia di Nuoro/Nuoro		01.12.1926, 16.12.1926, 11.01.1927
	26.111:170	Salzgefäß aus Holz	Europa/Italien/Sardinien/Provincia di Nuoro/Nuoro		01.12.1926, 16.12.1926, 11.01.1927
	26.111:171	Salzgefäß aus Kork, ohne Deckel	Europa/Italien/Sardinien/Provincia di Nuoro/Nuoro		01.12.1926, 16.12.1926, 11.01.1927
	26.111:172	Salzgefäß aus Kork, ohne Deckel	Europa/Italien/Sardinien/Provincia di Nuoro/Nuoro		01.12.1926, 16.12.1926, 11.01.1927
	26.111:173	[Gesehen: Gefäß] Salzgefäß aus Kork, mit Deckel	Europa/Italien/Sardinien/Provincia di Nuoro/Nuoro		01.12.1926, 16.12.1926, 11.01.1927
	26.111:174	[gesehen: Deckel] Salzgefäß aus Kork, mit Deckel	Europa/Italien/Sardinien/Provincia di Nuoro/Nuoro		01.12.1926, 16.12.1926, 11.01.1927
	26.111:175	Salzgefäß aus Kork, mit Deckel	Europa/Italien/Sardinien/Provincia di Nuoro/Nuoro		01.12.1926, 16.12.1926, 11.01.1927
	26.111:176	Salzgefäß aus Kork, mit Deckel, dreieckig	Europa/Italien/Sardinien/Provincia di Nuoro/Nuoro		01.12.1926, 16.12.1926, 11.01.1927
	26.111:177	Doppelsalzgefäß aus Kork mit Deckel	Europa/Italien/Sardinien/Provincia di Nuoro/Nuoro		01.12.1926, 16.12.1926,

Please note that many designations in this list have been identified as faulty, outdated or as racist abuse since the inventories' original conception.

Bild	Inventarnummer	Objektbezeichnung	Herkunft	Ethnie	Eingangsdatum
					11.01.1927
	26.111:178	Doppelsalzgefäß aus Kork mit Deckel	Europa/Italien/Sardinien/Provincia di Nuoro/Nuoro		01.12.1926, 16.12.1926, 11.01.1927
	26.111:179	Salzgefäß aus Horn mit Deckel	Europa/Italien/Sardinien/Provincia di Nuoro/Nuoro		01.12.1926, 16.12.1926, 11.01.1927
	26.111:180	Kalebasse verziert	Europa/Italien/Sardinien/Provincia di Nuoro/Nuoro		01.12.1926, 16.12.1926, 11.01.1927
	26.111:181	Kalebasse verziert	Europa/Italien/Sardinien/Provincia di Nuoro/Nuoro		01.12.1926, 16.12.1926, 11.01.1927
	26.111:182	Kalebasse, nicht verziert	Europa/Italien/Sardinien/Provincia di Nuoro/Nuoro		01.12.1926, 16.12.1926, 11.01.1927
	26.111:183	Handsäge	Europa/Italien/Sardinien/Provincia di Nuoro/Nuoro		01.12.1926, 16.12.1926, 11.01.1927
	26.111:184	Dolchmesser	Europa/Italien/Sardinien/Provincia di Nuoro/Nuoro		01.12.1926, 16.12.1926, 11.01.1927
	26.111:185	Messer	Europa/Italien/Sardinien/Provincia di Nuoro/Nuoro		01.12.1926, 16.12.1926, 11.01.1927
	26.111:186	Messer	Europa/Italien/Sardinien/Provincia di Nuoro/Nuoro		01.12.1926, 16.12.1926, 11.01.1927
	26.111:187	Hackmesser	Europa/Italien/Sardinien/Provincia di Nuoro/Nuoro		01.12.1926, 16.12.1926, 11.01.1927
	26.111:188	Trinkbecher aus Horn, unverziert	Europa/Italien/Sardinien/Provincia di Nuoro/Nuoro		01.12.1926, 16.12.1926, 11.01.1927
	26.111:189	Trinkbecher aus Horn, verziert	Europa/Italien/Sardinien/Provincia di Nuoro/Nuoro		01.12.1926, 16.12.1926, 11.01.1927

Please note that many designations in this list have been identified as faulty, outdated or as racist abuse since the inventories' original conception.

Bild	Inventarnummer	Objektbezeichnung	Herkunft	Ethnie	Eingangsdatum
	26.111:190	Trinkbecher aus Horn, verziert	Europa/Italien/Sardinien/Provincia di Nuoro/Nuoro		01.12.1926, 16.12.1926, 11.01.1927
	26.111:191	Trinkbecher aus Horn, verziert	Europa/Italien/Sardinien/Provincia di Nuoro/Nuoro		01.12.1926, 16.12.1926, 11.01.1927
	26.111:192	Wasserschöpfer	Europa/Italien/Sardinien/Provincia di Nuoro/Nuoro		01.12.1926, 16.12.1926, 11.01.1927
	26.111:193	Wassergefäß aus Kork	Europa/Italien/Sardinien/Provincia di Nuoro/Nuoro		01.12.1926, 16.12.1926, 11.01.1927
	26.111:194	Wassergefäß aus Kork	Europa/Italien/Sardinien/Provincia di Nuoro/Nuoro		01.12.1926, 16.12.1926, 11.01.1927
	26.111:195	Wassergefäß aus Kork	Europa/Italien/Sardinien/Provincia di Nuoro/Nuoro		01.12.1926, 16.12.1926, 11.01.1927
	26.111:196	Kalebasse für Wasser	Europa/Italien/Sardinien/Provincia di Nuoro/Nuoro		01.12.1926, 16.12.1926, 11.01.1927
	26.111:197	Kalebasse für Wasser	Europa/Italien/Sardinien/Provincia di Nuoro/Nuoro		01.12.1926, 16.12.1926, 11.01.1927
	26.111:198	Weinfäßchen, Holz, Metallbinde und ein Seil	Europa/Italien/Sardinien/Provincia di Nuoro/Nuoro		01.12.1926, 16.12.1926, 11.01.1927
	26.111:199	Tonkrug, zweihenkelig	Europa/Italien/Sardinien/Provincia di Nuoro/Nuoro		01.12.1926, 16.12.1926, 11.01.1927
	26.111:200	kleines Trinkgefäß aus Ton	Europa/Italien/Sardinien/Provincia di Oristano/Oristano		01.12.1926, 16.12.1926, 11.01.1927
	26.111:201	großer Wasserkrug	Europa/Italien/Sardinien/Provincia di Oristano/Oristano		01.12.1926, 16.12.1926, 11.01.1927

Please note that many designations in this list have been identified as faulty, outdated or as racist abuse since the inventories' original conception.

Bild	Inventarnummer	Objektbezeichnung	Herkunft	Ethnie	Eingangsdatum
	26.111:202	glasierte Wasserflasche	Europa/Italien/Sardinien/Provincia di Oristano/Oristano		01.12.1926, 16.12.1926, 11.01.1927
	26.111:203	kleines flaches Wassergefäß, zweihenkelig	Europa/Italien/Sardinien/Provincia di Oristano/Oristano		01.12.1926, 16.12.1926, 11.01.1927
	26.111:204	großer Krug	Europa/Italien/Sardinien/Provincia di Oristano/Oristano		01.12.1926, 16.12.1926, 11.01.1927
	26.111:205	Wassertrinkgefäß	Europa/Italien/Sardinien/Provincia di Oristano/Oristano		01.12.1926, 16.12.1926, 11.01.1927
	26.111:206	Blumentopf	Europa/Italien/Sardinien/Provincia di Oristano/Oristano		01.12.1926, 16.12.1926, 11.01.1927
	26.111:207	Topfdeckel (mit Löchern)	Europa/Italien/Sardinien/Provincia di Oristano/Oristano		01.12.1926, 16.12.1926, 11.01.1927
	26.111:208	Regenröhre (trichterförmig)	Europa/Italien/Sardinien/Provincia di Oristano/Oristano		01.12.1926, 16.12.1926, 11.01.1927
	26.111:209	Wassertrinkgefäß	Europa/Italien/Sardinien/Provincia di Oristano/Oristano		01.12.1926, 16.12.1926, 11.01.1927
	26.111:210	Weinkrug	Europa/Italien/Sardinien/Provincia di Oristano/Oristano		01.12.1926, 16.12.1926, 11.01.1927
	26.111:211	Wasserflasche	Europa/Italien/Sardinien/Provincia di Oristano/Oristano		01.12.1926, 16.12.1926, 11.01.1927
	26.111:212	Waschbecken	Europa/Italien/Sardinien/Provincia di Oristano/Oristano		01.12.1926, 16.12.1926, 11.01.1927
	26.111:213	Weingefäß in Mönchsform	Europa/Italien/Sardinien/Provincia di Oristano/Oristano		01.12.1926, 16.12.1926, 11.01.1927
	26.111:214	Dunstabzugsrohr	Europa/Italien/Sardinien/Provincia di Oristano/Oristano		01.12.1926, 16.12.1926, 11.01.1927
	26.111:215	Makkaronigefäß (in Scherben)	Europa/Italien/Sardinien/Provincia di Oristano/Oristano		01.12.1926, 16.12.1926, 11.01.1927
	26.111:216	Topf (Schüssel) zum Fleischwaschen	Europa/Italien/Sardinien/Provincia di Oristano/Oristano		01.12.1926, 16.12.1926,

Please note that many designations in this list have been identified as faulty, outdated or as racist abuse since the inventories' original conception.

Bild	Inventarnummer	Objektbezeichnung	Herkunft	Ethnie	Eingangsdatum
					11.01.1927
	26.111:217	Makkaronisieb	Europa/Italien/Sardinien/Provincia di Oristano/Oristano		01.12.1926, 16.12.1926, 11.01.1927
	26.111:218	Ölkochtopf	Europa/Italien/Sardinien/Provincia di Oristano/Oristano		01.12.1926, 16.12.1926, 11.01.1927
	26.111:219	Kaffeetasse	Europa/Italien/Sardinien/Provincia di Oristano/Oristano		01.12.1926, 16.12.1926, 11.01.1927
	26.111:220	kleiner Wasserkrug für Kinder	Europa/Italien/Sardinien/Provincia di Oristano/Oristano		01.12.1926, 16.12.1926, 11.01.1927
	26.111:221	Blumentopf	Europa/Italien/Sardinien/Provincia di Oristano/Oristano		01.12.1926, 16.12.1926, 11.01.1927
	26.111:222	Weinkrug	Europa/Italien/Sardinien/Provincia di Oristano/Oristano		01.12.1926, 16.12.1926, 11.01.1927
	26.111:223	glasierter Krug, verziert	Europa/Italien/Sardinien/Provincia di Oristano/Oristano		01.12.1926, 16.12.1926, 11.01.1927
	26.111:224	kleiner Krug, verziert	Europa/Italien/Sardinien/Provincia di Oristano/Oristano		01.12.1926, 16.12.1926, 11.01.1927
	26.111:225	Modell eines Töpferofens	Europa/Italien/Sardinien/Provincia di Oristano/Oristano		01.12.1926, 16.12.1926, 11.01.1927
	26.111:226	großes Getreidemaß aus Kork ohne Rand	Europa/Italien/Sardinien/Provincia di Nuoro/Nuoro		01.12.1926, 16.12.1926, 11.01.1927
	26.111:227	Getreidemaß aus Kork, ohne Rand	Europa/Italien/Sardinien/Provincia di Nuoro/Nuoro		01.12.1926, 16.12.1926, 11.01.1927
	26.111:228	Getreidemaß aus Kork, ohne Rand	Europa/Italien/Sardinien/Provincia di Nuoro/Nuoro		01.12.1926, 16.12.1926, 11.01.1927
	26.111:229	Getreidemaß aus Kork, ohne Rand	Europa/Italien/Sardinien/Provincia di Nuoro/Nuoro		01.12.1926, 16.12.1926, 11.01.1927
	26.111:230	Getreidemaß aus Kork, ohne Rand	Europa/Italien/Sardinien/Provincia di Nuoro/Nuoro		01.12.1926, 16.12.1926, 11.01.1927
	26.111:231	Getreidemaß aus Kork, ohne Rand	Europa/Italien/Sardinien/Provincia di		01.12.1926,

Please note that many designations in this list have been identified as faulty, outdated or as racist abuse since the inventories' original conception.

Bild	Inventarnummer	Objektbezeichnung	Herkunft	Ethnie	Eingangsdatum
			Nuoro/Nuoro		16.12.1926, 11.01.1927
	26.111:232	Weizenmaß aus Kork, ohne Rand	Europa/Italien/Sardinien/Provincia di Nuoro/Nuoro		01.12.1926, 16.12.1926, 11.01.1927
	26.111:233	großes Mehlgefäß aus Kork, ohne Rand	Europa/Italien/Sardinien/Provincia di Nuoro/Nuoro		01.12.1926, 16.12.1926, 11.01.1927
	26.111:234	großes Mehlgefäß aus Kork, ohne Rand	Europa/Italien/Sardinien/Provincia di Nuoro/Nuoro		01.12.1926, 16.12.1926, 11.01.1927
	26.111:235	Behälter aus Kork, ohne Rand	Europa/Italien/Sardinien/Provincia di Nuoro/Nuoro		01.12.1926, 16.12.1926, 11.01.1927
	26.111:236	großer Behälter aus Kork, ohne Rand	Europa/Italien/Sardinien/Provincia di Nuoro/Nuoro		01.12.1926, 16.12.1926, 11.01.1927
	26.111:237	Milcheimer aus Kork, mit Rand, ohne Henkel	Europa/Italien/Sardinien/Provincia di Nuoro/Nuoro		01.12.1926, 16.12.1926, 11.01.1927
	26.111:238	Milcheimer aus Kork, mit Rand, ohne Henkel	Europa/Italien/Sardinien/Provincia di Nuoro/Nuoro		01.12.1926, 16.12.1926, 11.01.1927
	26.111:239	kleiner Milcheimer aus Kork, mit Rand, ohne Henkel	Europa/Italien/Sardinien/Provincia di Nuoro/Nuoro		01.12.1926, 16.12.1926, 11.01.1927
	26.111:240	kleiner Milcheimer aus Kork, ohne Rand, mit Henkel	Europa/Italien/Sardinien/Provincia di Nuoro/Nuoro		01.12.1926, 16.12.1926, 11.01.1927
	26.111:241	großer Milcheimer aus Kork, ohne Rand, mit Henkel	Europa/Italien/Sardinien/Provincia di Nuoro/Nuoro		01.12.1926, 16.12.1926, 11.01.1927
	26.111:242	Eimer aus Kork, ohne Rand, mit Henkel	Europa/Italien/Sardinien/Provincia di Nuoro/Nuoro		01.12.1926, 16.12.1926, 11.01.1927
	26.111:243	Milcheimer aus Kork, mit Rand, mit Henkel, mit Deckel	Europa/Italien/Sardinien/Provincia di Nuoro/Nuoro		01.12.1926, 16.12.1926, 11.01.1927
	26.111:244	Milcheimer aus Kork, mit Rand, mit Henkel	Europa/Italien/Sardinien/Provincia di Nuoro/Nuoro		01.12.1926, 16.12.1926, 11.01.1927
	26.111:245	großer Milcheimer aus Kork, mit Rand,	Europa/Italien/Sardinien/Provincia di		01.12.1926,

Please note that many designations in this list have been identified as faulty, outdated or as racist abuse since the inventories' original conception.

Bild	Inventarnummer	Objektbezeichnung	Herkunft	Ethnie	Eingangsdatum
		ohne Henkel, mit Deckel	Nuoro/Nuoro		16.12.1926, 11.01.1927
	26.111:246	kleiner Milcheimer aus Kork, mit Rand, mit Henkel	Europa/Italien/Sardinien/Provincia di Nuoro/Nuoro		01.12.1926, 16.12.1926, 11.01.1927
	26.111:247	Milcheimer aus Kork, mit Rand, mit Henkel und Deckel	Europa/Italien/Sardinien/Provincia di Nuoro/Nuoro		01.12.1926, 16.12.1926, 11.01.1927
	26.111:248	Behälter aus Kork, ohne Henkel	Europa/Italien/Sardinien/Provincia di Nuoro/Nuoro		01.12.1926, 16.12.1926, 11.01.1927
	26.111:249	Behälter aus Kork, ohne Henkel	Europa/Italien/Sardinien/Provincia di Nuoro/Nuoro		01.12.1926, 16.12.1926, 11.01.1927
	26.111:250	Platte aus Kork zum Brottragen	Europa/Italien/Sardinien/Provincia di Nuoro/Nuoro		01.12.1926, 16.12.1926, 11.01.1927
	26.111:251	kleiner Henkelkorb	Europa/Italien/Sardinien/Provincia di Nuoro/Nuoro		01.12.1926, 16.12.1926, 11.01.1927
	26.111:252	kleiner Henkelkorb	Europa/Italien/Sardinien/Provincia di Cagliari/Sant'Antioco		01.12.1926, 16.12.1926, 11.01.1927
	26.111:253	kleiner Korb mit Deckel für Gebäck	Europa/Italien/Sardinien/Provincia di Nuoro/Nuoro		01.12.1926, 16.12.1926, 11.01.1927
	26.111:254	großer Deckelkorb für feines Mehl	Europa/Italien/Sardinien/Provincia di Nuoro/Nuoro		01.12.1926, 16.12.1926, 11.01.1927
	26.111:255	Deckelkorb aus Binsen, oval	Europa/Italien/Sardinien/Provincia di Nuoro/Nuoro		01.12.1926, 16.12.1926, 11.01.1927
	26.111:256	Obstkorb aus Bast	Europa/Italien/Sardinien/Provincia di Nuoro/Nuoro		01.12.1926, 16.12.1926, 11.01.1927
	26.111:257	Korbschale für Mehl und Teig	Europa/Italien/Sardinien/Provincia di Nuoro/Nuoro		01.12.1926, 16.12.1926, 11.01.1927
	26.111:258	Korbschale für Mehl und Teig	Europa/Italien/Sardinien/Provincia di Nuoro/Nuoro		01.12.1926, 16.12.1926,

Please note that many designations in this list have been identified as faulty, outdated or as racist abuse since the inventories' original conception.

Bild	Inventarnummer	Objektbezeichnung	Herkunft	Ethnie	Eingangsdatum
					11.01.1927
	26.111:259	Korbteller für Brot	Europa/Italien/Sardinien/Provincia di Nuoro/Nuoro		01.12.1926, 16.12.1926, 11.01.1927
	26.111:260	Korbteller für Brot	Europa/Italien/Sardinien/Provincia di Nuoro/Nuoro		01.12.1926, 16.12.1926, 11.01.1927
	26.111:261	Korbteller	Europa/Italien/Sardinien/Provincia di Nuoro/Nuoro		01.12.1926, 16.12.1926, 11.01.1927
	26.111:262	Korbteller	Europa/Italien/Sardinien/Provincia di Nuoro/Nuoro		01.12.1926, 16.12.1926, 11.01.1927
	26.111:263	Korb	Europa/Italien/Sardinien/Provincia di Nuoro/Nuoro		01.12.1926, 16.12.1926, 11.01.1927
	26.111:264	kleiner Korbteller mit Textilverzierungen am Rand	Europa/Italien/Sardinien/Provincia di Nuoro/Nuoro		01.12.1926, 16.12.1926, 11.01.1927
	26.111:265	kleiner Korbteller	Europa/Italien/Sardinien/Provincia di Nuoro/Nuoro		01.12.1926, 16.12.1926, 11.01.1927
	26.111:266	kleiner Korbteller	Europa/Italien/Sardinien/Provincia di Nuoro/Lanusei		01.12.1926, 16.12.1926, 11.01.1927
	26.111:267	Körbchen mit durchbrochenem Rand	Europa/Italien/Sardinien/Provincia di Nuoro/Nuoro		01.12.1926, 16.12.1926, 11.01.1927
	26.111:268	Korb mit durchbrochenem Rand	Europa/Italien/Sardinien/Provincia di Nuoro/Nuoro		01.12.1926, 16.12.1926, 11.01.1927
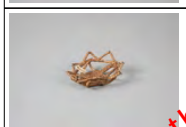	26.111:269	Körbchen mit durchbrochenem Rand	Europa/Italien/Sardinien/Provincia di Nuoro/Nuoro		01.12.1926, 16.12.1926, 11.01.1927
	26.111:270	Sieb zum Weizen waschen	Europa/Italien/Sardinien/Provincia di Nuoro/Nuoro		01.12.1926, 16.12.1926, 11.01.1927

Please note that many designations in this list have been identified as faulty, outdated or as racist abuse since the inventories' original conception.

Bild	Inventarnummer	Objektbezeichnung	Herkunft	Ethnie	Eingangsdatum
					
	26.111:271	Sieb zum Weizen waschen	Europa/Italien/Sardinien/Provincia di Nuoro/Nuoro		01.12.1926, 16.12.1926, 11.01.1927
	26.111:272	Mehlsieb	Europa/Italien/Sardinien/Provincia di Nuoro/Nuoro		01.12.1926, 16.12.1926, 11.01.1927
	26.111:273	Mehlsieb	Europa/Italien/Sardinien/Provincia di Nuoro/Nuoro		01.12.1926, 16.12.1926, 11.01.1927
	26.111:274	Mehlsieb	Europa/Italien/Sardinien/Provincia di Nuoro/Nuoro		01.12.1926, 16.12.1926, 11.01.1927
	26.111:275	Mehlsieb	Europa/Italien/Sardinien/Provincia di Nuoro/Nuoro		01.12.1926, 16.12.1926, 11.01.1927
	26.111:276	Unterlage für Siebe	Europa/Italien/Sardinien/Provincia di Nuoro/Nuoro		01.12.1926, 16.12.1926, 11.01.1927
	26.111:277	kleine Schaufel	Europa/Italien/Sardinien/Provincia di Nuoro/Nuoro		01.12.1926, 16.12.1926, 11.01.1927
	26.111:278	kleine Schaufel	Europa/Italien/Sardinien/Provincia di Nuoro/Nuoro		01.12.1926, 16.12.1926, 11.01.1927
	26.111:279	Mehllöffel	Europa/Italien/Sardinien/Provincia di Nuoro/Nuoro		01.12.1926, 16.12.1926, 11.01.1927
	26.111:280	Mehllöffel	Europa/Italien/Sardinien/Provincia di Nuoro/Nuoro		01.12.1926, 16.12.1926, 11.01.1927
	26.111:281	Mehllöffel	Europa/Italien/Sardinien/Provincia di Nuoro/Nuoro		01.12.1926, 16.12.1926, 11.01.1927
	26.111:282	Backmulde, Holz, Schale mit Griff	Europa/Italien/Sardinien/Provincia di Nuoro/Nuoro		01.12.1926, 16.12.1926, 11.01.1927

Please note that many designations in this list have been identified as faulty, outdated or as racist abuse since the inventories' original conception.

Bild	Inventarnummer	Objektbezeichnung	Herkunft	Ethnie	Eingangsdatum
	26.111:283	Backmulde	Europa/Italien/Sardinien/Provincia di Nuoro/Nuoro		01.12.1926, 16.12.1926, 11.01.1927
	26.111:284	Backmulde	Europa/Italien/Sardinien/Provincia di Nuoro/Nuoro		01.12.1926, 16.12.1926, 11.01.1927
	26.111:285	Nudelholz	Europa/Italien/Sardinien/Provincia di Nuoro/Nuoro		01.12.1926, 16.12.1926, 11.01.1927
	26.111:286	Nudelholz	Europa/Italien/Sardinien/Provincia di Nuoro/Nuoro		01.12.1926, 16.12.1926, 11.01.1927
	26.111:287	Backtisch	Europa/Italien/Sardinien/Provincia di Nuoro/Nuoro		01.12.1926, 16.12.1926, 11.01.1927
	26.111:288	Backtisch	Europa/Italien/Sardinien/Provincia di Nuoro/Nuoro		01.12.1926, 16.12.1926, 11.01.1927
	26.111:289	Brotstempel mit floralen Motiven	Europa/Italien/Sardinien/Provincia di Nuoro/Nuoro		01.12.1926, 16.12.1926, 11.01.1927
	26.111:290	Brotstempel	Europa/Italien/Sardinien/Provincia di Nuoro/Nuoro		01.12.1926, 16.12.1926, 11.01.1927
	26.111:291	Brotstempel mit floralen Motiven	Europa/Italien/Sardinien/Provincia di Nuoro/Nuoro		01.12.1926, 16.12.1926, 11.01.1927
	26.111:292	Brotstempel	Europa/Italien/Sardinien/Provincia di Nuoro/Nuoro		01.12.1926, 16.12.1926, 11.01.1927
	26.111:293	Brotstempel mit floralen Motiven	Europa/Italien/Sardinien/Provincia di Nuoro/Nuoro		01.12.1926, 16.12.1926, 11.01.1927
	26.111:294	Brotstempel mit floralen Motiven	Europa/Italien/Sardinien/Provincia di Nuoro/Nuoro		01.12.1926, 16.12.1926, 11.01.1927
	26.111:295	Brotstempel mit floralen Motiven (Inv.-Nr.	Europa/Italien/Sardinien/Provincia di		01.12.1926,

Please note that many designations in this list have been identified as faulty, outdated or as racist abuse since the inventories' original conception.

Bild	Inventarnummer	Objektbezeichnung	Herkunft	Ethnie	Eingangsdatum
		an vorvorletzter stelle nicht eindeutig lesbar)	Nuoro/Nuoro		16.12.1926, 11.01.1927
	26.111:296	Brotstempel mit floralen Motiven und Tierdarstellung	Europa/Italien/Sardinien/Provincia di Nuoro/Nuoro		01.12.1926, 16.12.1926, 11.01.1927
	26.111:297	Brotstempel	Europa/Italien/Sardinien/Provincia di Nuoro/Nuoro		01.12.1926, 16.12.1926, 11.01.1927
	26.111:298	Brottuch für Weizenfladen	Europa/Italien/Sardinien/Provincia di Nuoro/Nuoro		01.12.1926, 16.12.1926, 11.01.1927
	26.111:299	Brotschaufel	Europa/Italien/Sardinien/Provincia di Nuoro/Nuoro		01.12.1926, 16.12.1926, 11.01.1927
	26.111:300	Brotschaufel	Europa/Italien/Sardinien/Provincia di Nuoro/Nuoro		01.12.1926, 16.12.1926, 11.01.1927
	26.111:301	Brotschaufel	Europa/Italien/Sardinien/Provincia di Nuoro/Nuoro		01.12.1926, 16.12.1926, 11.01.1927
	26.111:302	Brotschaufel	Europa/Italien/Sardinien/Provincia di Nuoro/Nuoro		01.12.1926, 16.12.1926, 11.01.1927
	26.111:303	[Gebildbrot (Frau)]	Europa/Italien/Latium/Albano Laziale		01.12.1926, 16.12.1926, 11.01.1927
	26.111:304	[Festgebäck]	Europa/Italien/Sardinien/Provincia di Nuoro/Nuoro		01.12.1926, 16.12.1926, 11.01.1927
	26.111:305	[Festgebäck]	Europa/Italien/Sardinien/Provincia di Nuoro/Nuoro		01.12.1926, 16.12.1926, 11.01.1927
	26.111:306	[Festgebäck]	Europa/Italien/Sardinien/Provincia di Nuoro/Nuoro		01.12.1926, 16.12.1926, 11.01.1927
	26.111:307	[Festgebäck]	Europa/Italien/Sardinien/Provincia di Nuoro/Nuoro		01.12.1926, 16.12.1926, 11.01.1927
	26.111:308	[Festgebäck]	Europa/Italien/Sardinien/Provincia di Nuoro/Nuoro		01.12.1926, 16.12.1926,

Please note that many designations in this list have been identified as faulty, outdated or as racist abuse since the inventories' original conception.

Bild	Inventarnummer	Objektbezeichnung	Herkunft	Ethnie	Eingangsdatum
					11.01.1927
	26.111:309	[Festgebäck]	Europa/Italien/Sardinien/Provincia di Nuoro/Nuoro		01.12.1926, 16.12.1926, 11.01.1927
	26.111:310	[Festgebäck]	Europa/Italien/Sardinien/Provincia di Nuoro/Nuoro		01.12.1926, 16.12.1926, 11.01.1927
	26.111:311	[Festgebäck]	Europa/Italien/Sardinien/Provincia di Nuoro/Nuoro		01.12.1926, 16.12.1926, 11.01.1927
	26.111:312	[Festgebäck]	Europa/Italien/Sardinien/Provincia di Nuoro/Nuoro		01.12.1926, 16.12.1926, 11.01.1927
	26.111:313	[Festgebäck]	Europa/Italien/Sardinien/Provincia di Sassari/Sassari		01.12.1926, 16.12.1926, 11.01.1927
	26.111:314	[Festgebäck]	Europa/Italien/Sardinien/Provincia di Sassari/Sassari		01.12.1926, 16.12.1926, 11.01.1927
	26.111:315	[Festgebäck]	Europa/Italien/Sardinien/Provincia di Sassari/Sassari		01.12.1926, 16.12.1926, 11.01.1927
	26.111:316	[Festgebäck]	Europa/Italien/Sardinien/Provincia di Sassari/Sassari		01.12.1926, 16.12.1926, 11.01.1927
	26.111:317	[Fladenbrot]	Europa/Italien/Sardinien/Provincia di Sassari/Sassari		01.12.1926, 16.12.1926, 11.01.1927
	26.111:318	Holzschale	Europa/Italien/Sardinien/Provincia di Nuoro/Nuoro		01.12.1926, 16.12.1926, 11.01.1927
	26.111:319	Quersack aus Schafwolle	Europa/Italien/Sardinien/Provincia di Nuoro/Nuoro		01.12.1926, 16.12.1926, 11.01.1927
	26.111:320	Fischerboot	Europa/Italien/Sardinien/Provincia di Oristano/Santa Giusta		01.12.1926, 16.12.1926, 11.01.1927
	26.111:321	Fischerboot (Modell)	Europa/Italien/Sardinien/Provincia di Oristano/Santa Giusta		01.12.1926, 16.12.1926, 11.01.1927
	26.111:322	1 Paar Ruder (Modell)	Europa/Italien/Sardinien/Provincia di Oristano/Santa Giusta		01.12.1926, 16.12.1926, 11.01.1927

Please note that many designations in this list have been identified as faulty, outdated or as racist abuse since the inventories' original conception.

Bild	Inventarnummer	Objektbezeichnung	Herkunft	Ethnie	Eingangsdatum
					
	26.111:323	Trockengestell für nasse Kleider	Europa/Italien/Sardinien/Provincia di Nuoro/Nuoro		01.12.1926, 16.12.1926, 11.01.1927
	26.111:324	Flachshechel	Europa/Italien/Sardinien/Provincia di Nuoro/Nuoro		01.12.1926, 16.12.1926, 11.01.1927
	26.111:325	Flachshechel	Europa/Italien/Sardinien/Provincia di Nuoro/Nuoro		01.12.1926, 16.12.1926, 11.01.1927
	26.111:326	Flachshechel	Europa/Italien/Sardinien/Provincia di Nuoro/Nuoro		01.12.1926, 16.12.1926, 11.01.1927
	26.111:327	Spinnrocken für Flachs	Europa/Italien/Sardinien/Provincia di Sassari/Ittiri		01.12.1926, 16.12.1926, 11.01.1927
	26.111:328	Spinnrocken für Wolle	Europa/Italien/Sardinien/Provincia di Cagliari/Sant'Antioco		01.12.1926, 16.12.1926, 11.01.1927
	26.111:329	Wollkratzer	Europa/Italien/Sardinien/Provincia di Sassari/Ossi		01.12.1926, 16.12.1926, 11.01.1927
	26.111:330	Wollkratzer	Europa/Italien/Sardinien/Provincia di Sassari/Ossi		01.12.1926, 16.12.1926, 11.01.1927
	26.111:331	Wollkratzer	Europa/Italien/Sardinien/Provincia di Nuoro/Nuoro		01.12.1926, 16.12.1926, 11.01.1927
	26.111:332	Wollkratzer	Europa/Italien/Sardinien/Provincia di Nuoro/Nuoro		01.12.1926, 16.12.1926, 11.01.1927
	26.111:333	[gesehen: 1 Wolllkratzer] 1 Paar Wollkratzer	Europa/Italien/Sardinien/Provincia di Nuoro/Nuoro		01.12.1926, 16.12.1926, 11.01.1927

Please note that many designations in this list have been identified as faulty, outdated or as racist abuse since the inventories' original conception.

Bild	Inventarnummer	Objektbezeichnung	Herkunft	Ethnie	Eingangsdatum
					
	26.111:334	[gesehen: 1 Wollkratzer] 1 Paar Wollkratzer	Europa/Italien/Sardinien/Provincia di Nuoro/Nuoro		01.12.1926, 16.12.1926, 11.01.1927
	26.111:335	Spinnrocken mit Schafwolle	Europa/Italien/Sardinien/Provincia di Sassari/Ossi		01.12.1926, 16.12.1926, 11.01.1927
	26.111:336	Spinnrocken mit Schafwolle	Europa/Italien/Sardinien/Provincia di Sassari/Ossi		01.12.1926, 16.12.1926, 11.01.1927
	26.111:337	Spindel	Europa/Italien/Sardinien/Provincia di Sassari/Ossi		01.12.1926, 16.12.1926, 11.01.1927
	26.111:338	Spindel	Europa/Italien/Sardinien/Provincia di Sassari/Ossi		01.12.1926, 16.12.1926, 11.01.1927
	26.111:339	Spindel	Europa/Italien/Sardinien/Provincia di Nuoro/Nuoro		01.12.1926, 16.12.1926, 11.01.1927
	26.111:340	Spindel	Europa/Italien/Sardinien/Provincia di Oristano/Santa Giusta		01.12.1926, 16.12.1926, 11.01.1927
	26.111:341	Rocken aus Rohr	Europa/Italien/Sardinien/Provincia di Nuoro/Aritzo		01.12.1926, 16.12.1926, 11.01.1927
	26.111:342	Rocken aus Rohr	Europa/Italien/Sardinien/Provincia di Nuoro/Aritzo		01.12.1926, 16.12.1926, 11.01.1927
	26.111:343	Rocken aus gespaltenem Rohr	Europa/Italien/Sardinien/Provincia di Nuoro/Nuoro		01.12.1926, 16.12.1926, 11.01.1927
	26.111:344	Rocken aus gespaltenem Rohr	Europa/Italien/Sardinien/Provincia di Nuoro/Aritzo		01.12.1926, 16.12.1926, 11.01.1927

Please note that many designations in this list have been identified as faulty, obtained or as racist abuse since the inventories' original conception.

Bild	Inventarnummer	Objektbezeichnung	Herkunft	Ethnie	Eingangsdatum
	26.111:345	Rocken aus gespaltenem Rohr	Europa/Italien/Sardinien/Provincia di Oristano/Cabras		01.12.1926, 16.12.1926, 11.01.1927
	26.111:346	Rocken aus gespaltenem Rohr	Europa/Italien/Sardinien/Provincia di Oristano/Santa Giusta		01.12.1926, 16.12.1926, 11.01.1927
	26.111:347	Rocken aus gespaltenem Rohr	Europa/Italien/Sardinien/Provincia di Oristano/Cabras		01.12.1926, 16.12.1926, 11.01.1927
	26.111:348	Rocken aus gespaltenem Rohr	Europa/Italien/Sardinien/Provincia di Oristano/Cabras		01.12.1926, 16.12.1926, 11.01.1927
	26.111:349	Rocken aus gespaltenem Rohr	Europa/Italien/Sardinien/Provincia di Oristano/Cabras		01.12.1926, 16.12.1926, 11.01.1927
	26.111:350	Rocken aus gespaltenem Rohr	Europa/Italien/Sardinien/Provincia di Oristano/Santa Giusta		01.12.1926, 16.12.1926, 11.01.1927
	26.111:351	Rocken aus Holz	Europa/Italien/Sardinien/Provincia di Nuoro/Gavoi		01.12.1926, 16.12.1926, 11.01.1927
	26.111:352	[gesehen: nicht verzierter Rocken] Rocken aus Holz, verziert	Europa/Italien/Sardinien/Provincia di Nuoro/Gavoi		01.12.1926, 16.12.1926, 11.01.1927
	26.111:353	[gesehen: nicht verziert] Rocken aus Holz, verziert	Europa/Italien/Sardinien/Provincia di Nuoro/Aritzo		01.12.1926, 16.12.1926, 11.01.1927
	26.111:354	Rocken aus Holz, verziert	Europa/Italien/Sardinien/Provincia di Nuoro/Nuoro		01.12.1926, 16.12.1926, 11.01.1927
	26.111:355	Rocken aus Holz, verziert, mit Wolle	Europa/Italien/Sardinien/Provincia di Nuoro/Nuoro		01.12.1926, 16.12.1926, 11.01.1927
	26.111:356	Rocken aus Holz, verziert	Europa/Italien/Sardinien/Provincia di Nuoro/Nuoro		01.12.1926, 16.12.1926, 11.01.1927
	26.111:357	Rocken aus Holz, verziert	Europa/Italien/Sardinien/Provincia di Nuoro/Nuoro		01.12.1926, 16.12.1926, 11.01.1927

Please note that many designations in this list have been identified as faulty, outdated or as racist abuse since the inventories' original conception.

Bild	Inventarnummer	Objektbezeichnung	Herkunft	Ethnie	Eingangsdatum
					
	26.111:358	Rocken aus Holz, verziert	Europa/Italien/Sardinien/Provincia di Nuoro/Nuoro		01.12.1926, 16.12.1926, 11.01.1927
	26.111:359	Rocken aus Holz, verziert	Europa/Italien/Sardinien/Provincia di Nuoro/Nuoro		01.12.1926, 16.12.1926, 11.01.1927
	26.111:360	Rocken aus Holz, verziert	Europa/Italien/Sardinien/Provincia di Nuoro/Nuoro		01.12.1926, 16.12.1926, 11.01.1927
	26.111:361	Rocken aus Holz, verziert	Europa/Italien/Sardinien/Provincia di Nuoro/Nuoro		01.12.1926, 16.12.1926, 11.01.1927
	26.111:362	Rocken aus Holz, verziert	Europa/Italien/Sardinien/Provincia di Nuoro/Nuoro		01.12.1926, 16.12.1926, 11.01.1927
	26.111:363	Rocken aus Holz, verziert	Europa/Italien/Sardinien/Provincia di Nuoro/Nuoro		01.12.1926, 16.12.1926, 11.01.1927
	26.111:364	Rocken aus Holz, verziert	Europa/Italien/Sardinien/Provincia di Nuoro/Nuoro		01.12.1926, 16.12.1926, 11.01.1927
	26.111:365	Rocken aus Holz, verziert	Europa/Italien/Sardinien/Provincia di Nuoro/Nuoro		01.12.1926, 16.12.1926, 11.01.1927
	26.111:366	Rocken aus Holz, verziert, mit Kugel	Europa/Italien/Sardinien/Provincia di Nuoro/Nuoro		01.12.1926, 16.12.1926, 11.01.1927
	26.111:367	Rocken aus Holz, verziert, mit Kugel	Europa/Italien/Sardinien/Provincia di Nuoro/Gavoi		01.12.1926, 16.12.1926, 11.01.1927
	26.111:368	Rocken aus Holz, verziert [gestr: m Strohgeflecht]	Europa/Italien/Sardinien/Provincia di Nuoro/Gavoi		01.12.1926, 16.12.1926, 11.01.1927
	26.111:369	Rocken aus Holz, verziert [gestr: m Strohgeflecht]	Europa/Italien/Sardinien/Provincia di Nuoro/Gavoi		01.12.1926, 16.12.1926,

Please note that many designations in this list have been identified as faulty, outdated or as racist abuse since the inventories' original conception.

Bild	Inventarnummer	Objektbezeichnung	Herkunft	Ethnie	Eingangsdatum
					11.01.1927
	26.111:370	Rocken aus Holz, verziert	Europa/Italien/Sardinien/Provincia di Nuoro/Gavoi		01.12.1926, 16.12.1926, 11.01.1927
	26.111:371	Rocken aus Holz, verziert	Europa/Italien/Sardinien/Provincia di Nuoro/Gavoi		01.12.1926, 16.12.1926, 11.01.1927
	26.111:372	Rocken aus Holz, verziert, mit Strohgeflecht	Europa/Italien/Sardinien/Provincia di Nuoro/Lanusei		01.12.1926, 16.12.1926, 11.01.1927
	26.111:373	Rocken aus Holz, verziert, mit Strohgeflecht	Europa/Italien/Sardinien/Provincia di Oristano/Cabras		01.12.1926, 16.12.1926, 11.01.1927
	26.111:374	Garnhaspel (bemalt)	Europa/Italien/Sardinien/Provincia di Sassari/Ittiri		01.12.1926, 16.12.1926, 11.01.1927
	26.111:375	Garnwickel	Europa/Italien/Sardinien/Provincia di Sassari/Ittiri		01.12.1926, 16.12.1926, 11.01.1927
	26.111:376	Garnwickel	Europa/Italien/Sardinien/Provincia di Oristano/Cabras		01.12.1926, 16.12.1926, 11.01.1927
	26.111:377	Garnwickel	Europa/Italien/Sardinien/Provincia di Oristano/Cabras		01.12.1926, 16.12.1926, 11.01.1927
	26.111:378	Schafwollprobe 1x gewaschen	Europa/Italien/Sardinien/Provincia di Nuoro/Aritzo		01.12.1926, 16.12.1926, 11.01.1927
	26.111:379	Schafwollprobe 2x gewaschen	Europa/Italien/Sardinien/Provincia di Nuoro/Aritzo		01.12.1926, 16.12.1926, 11.01.1927
	26.111:380	feine Flachsfadenprobe	Europa/Italien/Sardinien/Provincia di Sassari/Ittiri		01.12.1926, 16.12.1926, 11.01.1927
	26.111:381	dicke Flachsfadenprobe	Europa/Italien/Sardinien/Provincia di Sassari/Ittiri		01.12.1926, 16.12.1926, 11.01.1927
	26.111:382	dünne Leinwand (Probe)	Europa/Italien/Sardinien/Provincia di Sassari/Ittiri		01.12.1926, 16.12.1926, 11.01.1927
	26.111:383	dicke Leinwand (Probe)	Europa/Italien/Sardinien/Provincia di		01.12.1926,

Please note that many designations in this list have been identified as faulty, outdated or as racist abuse since the inventories' original conception.

Bild	Inventarnummer	Objektbezeichnung	Herkunft	Ethnie	Eingangsdatum
			Sassari/Ittiri		16.12.1926, 11.01.1927
	26.111:384	Kleiderrock (Wolle)	Europa/Italien/Sardinien/Provincia di Nuoro/Nuoro		01.12.1926, 16.12.1926, 11.01.1927
	26.111:385	rote Tuchjacke	Europa/Italien/Sardinien/Provincia di Nuoro/Nuoro		01.12.1926, 16.12.1926, 11.01.1927
	26.111:386	Hochzeitsweste mit Goldstickerei	Europa/Italien/Sardinien/Provincia di Nuoro/Nuoro		01.12.1926, 16.12.1926, 11.01.1927
	26.111:387	Weste mit Bandverzierung	Europa/Italien/Sardinien/Provincia di Nuoro/Nuoro		01.12.1926, 16.12.1926, 11.01.1927
	26.111:388	10 silberne Jackenknöpfe	Europa/Italien/Sardinien/Provincia di Nuoro/Nuoro		01.12.1926, 16.12.1926, 11.01.1927
	26.111:389	Hemdknöpfe, Silber, vergoldet mit hellblauem Stein	Europa/Italien/Sardinien/Provincia di Nuoro/Nuoro		01.12.1926, 16.12.1926, 11.01.1927
	26.111:390	Hemdknöpfe, Silber, vergoldet mit rotem Stein	Europa/Italien/Sardinien/Provincia di Nuoro/Nuoro		01.12.1926, 16.12.1926, 11.01.1927
	26.111:391	Hemd, gestickt	Europa/Italien/Sardinien/Provincia di Nuoro/Nuoro		01.12.1926, 16.12.1926, 11.01.1927
	26.111:392	weißes Kopftuch	Europa/Italien/Sardinien/Provincia di Nuoro/Nuoro		01.12.1926, 16.12.1926, 11.01.1927
	26.111:393	Kleiderrock roter Wollstoff	Europa/Italien/Sardinien/Provincia di Nuoro/Aritzo		01.12.1926, 16.12.1926, 11.01.1927
	26.111:394	Leibchen	Europa/Italien/Sardinien/Provincia di Nuoro/Aritzo		01.12.1926, 16.12.1926, 11.01.1927
	26.111:395	Jacke	Europa/Italien/Sardinien/Provincia di Nuoro/Aritzo		01.12.1926, 16.12.1926, 11.01.1927
	26.111:396	Hemd	Europa/Italien/Sardinien/Provincia di Nuoro/Aritzo		01.12.1926, 16.12.1926, 11.01.1927
	26.111:397	Kaputze	Europa/Italien/Sardinien/Provincia di Nuoro/Aritzo		01.12.1926, 16.12.1926, 11.01.1927

Please note that many designations in this list have been identified as faulty, outdated or as racist abuse since the inventories' original conception.

Bild	Inventarnummer	Objektbezeichnung	Herkunft	Ethnie	Eingangsdatum
	26.111:398	Schürze	Europa/Italien/Sardinien/Provincia di Nuoro/Aritzo		01.12.1926, 16.12.1926, 11.01.1927
	26.111:399	Hemdknopf, vergoldet	Europa/Italien/Sardinien/Provincia di Nuoro/Aritzo		01.12.1926, 16.12.1926, 11.01.1927
	26.111:400	Hemdknopf, vergoldet	Europa/Italien/Sardinien/Provincia di Nuoro/Aritzo		01.12.1926, 16.12.1926, 11.01.1927
	26.111:401	silberner Jackenknopf	Europa/Italien/Sardinien/Provincia di Nuoro/Aritzo		01.12.1926, 16.12.1926, 11.01.1927
	26.111:402	silberner Jackenknopf	Europa/Italien/Sardinien/Provincia di Nuoro/Aritzo		01.12.1926, 16.12.1926, 11.01.1927
	26.111:403	Ledergürtel	Europa/Italien/Sardinien/Provincia di Cagliari/Sant'Antioco		01.12.1926, 16.12.1926, 11.01.1927
	26.111:404	leinene Unterhose	Europa/Italien/Sardinien/Provincia di Cagliari/Sant'Antioco		01.12.1926, 16.12.1926, 11.01.1927
	26.111:405	Hemd	Europa/Italien/Sardinien/Provincia di Cagliari/Sant'Antioco		01.12.1926, 16.12.1926, 11.01.1927
	26.111:406	Tuchweste	Europa/Italien/Sardinien/Provincia di Cagliari/Sant'Antioco		01.12.1926, 16.12.1926, 11.01.1927
	26.111:407	Hose	Europa/Italien/Sardinien/Provincia di Cagliari/Sant'Antioco		01.12.1926, 16.12.1926, 11.01.1927
	26.111:408	1 Paar Gamaschen	Europa/Italien/Sardinien/Provincia di Cagliari/Sant'Antioco		01.12.1926, 16.12.1926, 11.01.1927
	26.111:409	Jacke	Europa/Italien/Sardinien/Provincia di Cagliari/Sant'Antioco		01.12.1926, 16.12.1926, 11.01.1927
	26.111:410	1 Paar Schuhe	Europa/Italien/Sardinien/Provincia di Cagliari/Sant'Antioco		01.12.1926, 16.12.1926, 11.01.1927
	26.111:411	Ledergürtel für Männer	Europa/Italien/Sardinien/Provincia di Nuoro/Nuoro		01.12.1926, 16.12.1926, 11.01.1927
	26.111:412	Leibchen für Frauen	Europa/Italien/Sardinien/Provincia di Nuoro/Gavoi		01.12.1926, 16.12.1926,

Please note that many designations in this list have been identified as faulty, outdated or as racist abuse since the inventories' original conception.

Bild	Inventarnummer	Objektbezeichnung	Herkunft	Ethnie	Eingangsdatum
					11.01.1927
	26.111:413	Hemdkragen für Männer	Europa/Italien/Sardinien/Provincia di Cagliari/Sant'Antioco		01.12.1926, 16.12.1926, 11.01.1927
	26.111:414	Stoff	Europa/Italien/Sardinien/Provincia di Oristano/Oristano		01.12.1926, 16.12.1926, 11.01.1927
	26.111:415	1 Paar Hemdknöpfe aus Holz	Europa/Italien/Sardinien/Provincia di Nuoro/Nuoro		01.12.1926, 16.12.1926, 11.01.1927
	26.111:416	1 Paar Hemdknöpfe aus Holz	Europa/Italien/Sardinien/Provincia di Nuoro/Nuoro		01.12.1926, 16.12.1926, 11.01.1927
	26.111:417	1 Paar Hemdknöpfe aus Holz	Europa/Italien/Sardinien/Provincia di Nuoro/Nuoro		01.12.1926, 16.12.1926, 11.01.1927
	26.111:418	1 Paar Hemdknöpfe aus Holz	Europa/Italien/Sardinien/Provincia di Nuoro/Nuoro		01.12.1926, 16.12.1926, 11.01.1927
	26.111:419	1 Paar Hemdknöpfe aus Holz	Europa/Italien/Sardinien/Provincia di Nuoro/Nuoro		01.12.1926, 16.12.1926, 11.01.1927
	26.111:420	10 Westenknöpfe aus Silber	Europa/Italien/Sardinien/Provincia di Cagliari/Sant'Antioco		01.12.1926, 16.12.1926, 11.01.1927
	26.111:421	Gürteltasche aus Leder	Europa/Italien/Sardinien/Provincia di Nuoro/Nuoro		01.12.1926, 16.12.1926, 11.01.1927
	26.111:422	Gürteltasche aus Leder	Europa/Italien/Sardinien/Provincia di Nuoro/Nuoro		01.12.1926, 16.12.1926, 11.01.1927
	26.111:423	Feuerschlageisen	Europa/Italien/Sardinien/Provincia di Nuoro/Nuoro		01.12.1926, 16.12.1926, 11.01.1927
	26.111:424	Feuerschlageisen	Europa/Italien/Sardinien/Provincia di Nuoro/Nuoro		01.12.1926, 16.12.1926, 11.01.1927
	26.111:425	Taschenklappmesser	Europa/Italien/Sardinien/Provincia di Sassari/Ossi		01.12.1926, 16.12.1926, 11.01.1927
	26.111:426	Sporn	Europa/Italien/Sardinien/Provincia di		01.12.1926,

Please note that many designations in this list have been identified as faulty, outdated or as racist abuse since the inventories' original conception.

Bild	Inventarnummer	Objektbezeichnung	Herkunft	Ethnie	Eingangsdatum
			Nuoro/Nuoro		16.12.1926, 11.01.1927
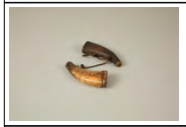	26.111:427	2 Pulverhörner, unverziert und verziert	Europa/Italien/Sardinien/Provincia di Nuoro/Nuoro		01.12.1926, 16.12.1926, 11.01.1927
	26.111:428	Schnupftabakshorn mit Deckel	Europa/Italien/Sardinien/Provincia di Nuoro/Nuoro		01.12.1926, 16.12.1926, 11.01.1927
	26.111:429	Schnupftabakshorn mit Deckel/ Stöpsel	Europa/Italien/Sardinien/Provincia di Nuoro/Nuoro		01.12.1926, 16.12.1926, 11.01.1927
	26.111:430	Schnupftabaksdose mit Deckel aus Horn	Europa/Italien/Sardinien/Provincia di Nuoro/Nuoro		01.12.1926, 16.12.1926, 11.01.1927
	26.111:431	Schnupftabaksdose mit Deckel aus Horn	Europa/Italien/Sardinien/Provincia di Nuoro/Nuoro		01.12.1926, 16.12.1926, 11.01.1927
	26.111:432	Schnupftabaksbüchse	Europa/Italien/Sardinien/Provincia di Nuoro/Nuoro		01.12.1926, 16.12.1926, 11.01.1927
	26.111:433	Wetzstahl	Europa/Italien		01.12.1926, 16.12.1926, 11.01.1927
	26.111:434	Haarpfeil aus Knochen	Europa/Italien/Sardinien/Provincia di Nuoro/Lanusei		01.12.1926, 16.12.1926, 11.01.1927
	26.111:435	Amulett aus Silber	Europa/Italien/Sardinien/Provincia di Sassari/Sassari		01.12.1926, 16.12.1926, 11.01.1927
	26.111:436	Amulett aus schwarzem Stein	Europa/Italien/Sardinien/Provincia di Nuoro/Nuoro		01.12.1926, 16.12.1926, 11.01.1927
	26.111:437	Amulett gegen bösen Blick	Europa/Italien/Sardinien/Provincia di Nuoro/Nuoro		01.12.1926, 16.12.1926, 11.01.1927
	26.111:438	Amulett gegen bösen Blick	Europa/Italien/Sardinien/Provincia di		01.12.1926,

Please note that many designations in this list have been identified as faulty, outdated or as racist abuse since the inventories' original conception.

Bild	Inventarnummer	Objektbezeichnung	Herkunft	Ethnie	Eingangsdatum
			Nuoro/Nuoro		16.12.1926, 11.01.1927
	26.111:439	Armband aus Leder	Europa/Italien/Sardinien/Provincia di Nuoro/Nuoro		01.12.1926, 16.12.1926, 11.01.1927
	26.111:440	Zahnstocher aus Silber	Europa/Italien/Sardinien/Provincia di Nuoro/Nuoro		01.12.1926, 16.12.1926, 11.01.1927
	26.111:441	Zahnstocher aus Silber	Europa/Italien/Sardinien/Provincia di Nuoro/Nuoro		01.12.1926, 16.12.1926, 11.01.1927
	26.111:442	Flöte, 3teilig	Europa/Italien/Sardinien/Provincia di Cagliari/Sant' Antioco		01.12.1926, 16.12.1926, 11.01.1927
	26.111:443	Ochsenkarre aus Holz und Kork (Spielzeug)	Europa/Italien/Sardinien/Provincia di Nuoro/Nuoro		01.12.1926, 16.12.1926, 11.01.1927
	26.111:444	Steckenpferd (Spielzeug)	Europa/Italien/Sardinien/Provincia di Nuoro/Nuoro		01.12.1926, 16.12.1926, 11.01.1927
	26.111:445	Flöte aus Bastrohr (Spielzeug) Schnabelflöte	Europa/Italien/Sardinien/Provincia di Nuoro/Nuoro		01.12.1926, 16.12.1926, 11.01.1927
	26.111:446	Karre (Spielzeug)	Europa/Italien/Sardinien/Provincia di Nuoro/Nuoro		01.12.1926, 16.12.1926, 11.01.1927
	26.111:447	Gewehr (Spielzeug): Rohrstecken mit Löchern	Europa/Italien/Sardinien/Provincia di Nuoro/Nuoro		01.12.1926, 16.12.1926, 11.01.1927
	26.111:448	[gesehen: geschnitztes Bambusrohr] Gewehr (Spielzeug)	Europa/Italien/Sardinien/Provincia di Nuoro/Nuoro		01.12.1926, 16.12.1926, 11.01.1927
	26.111:449	Ochsengepann (Spielzeug)	Europa/Italien/Sardinien/Provincia di Nuoro/Nuoro		01.12.1926, 16.12.1926, 11.01.1927
	26.111:450	Pflug (Spielzeug)	Europa/Italien/Sardinien/Provincia di Nuoro/Nuoro		01.12.1926, 16.12.1926, 11.01.1927

Please note that many designations in this list have been identified as faulty, outdated or as racist abuse since the inventories' original conception.

Bild	Inventarnummer	Objektbezeichnung	Herkunft	Ethnie	Eingangsdatum
					
	26.111:451	Korkgefäß (Spielzeug)	Europa/Italien/Sardinien/Provincia di Nuoro/Nuoro		01.12.1926, 16.12.1926, 11.01.1927
	26.111:452	Korkgefäß (Spielzeug)	Europa/Italien/Sardinien/Provincia di Nuoro/Nuoro		01.12.1926, 16.12.1926, 11.01.1927
	26.111:453	Korkgefäß (Spielzeug)	Europa/Italien/Sardinien/Provincia di Nuoro/Nuoro		01.12.1926, 16.12.1926, 11.01.1927
	26.111:454	Vogel aus Holz (Spielzeug)	Europa/Italien/Sardinien/Provincia di Nuoro/Nuoro		01.12.1926, 16.12.1926, 11.01.1927
	26.111:455	Wiege (Spielzeug)	Europa/Italien/Sardinien/Provincia di Nuoro/Nuoro		01.12.1926, 16.12.1926, 11.01.1927
	26.111:456	Wiege (Spielzeug)	Europa/Italien/Sardinien/Provincia di Nuoro/Nuoro		01.12.1926, 16.12.1926, 11.01.1927
	26.111:457	Pauppe aus Stoff (Spielzeug)	Europa/Italien/Sardinien/Provincia di Nuoro/Nuoro		01.12.1926, 16.12.1926, 11.01.1927
	26.111:458	Puppe aus Stoff (Spielzeug)	Europa/Italien/Sardinien/Provincia di Nuoro/Nuoro		01.12.1926, 16.12.1926, 11.01.1927
	26.111:459	Puppe aus Kork (Spielzeug)	Europa/Italien/Sardinien/Provincia di Nuoro/Nuoro		01.12.1926, 16.12.1926, 11.01.1927
	26.111:460	Puppe aus Kork (Spielzeug)	Europa/Italien/Sardinien/Provincia di Nuoro/Nuoro		01.12.1926, 16.12.1926, 11.01.1927
	26.111:461	kleine Brotschaufel (Spielzeug) Holz	Europa/Italien/Sardinien/Provincia di		01.12.1926,

Please note that many designations in this list have been identified as faulty, outdated or as racist abuse since the inventories' original conception.

Bild	Inventarnummer	Objektbezeichnung	Herkunft	Ethnie	Eingangsdatum
			Nuoro/Nuoro		16.12.1926, 11.01.1927
	26.111:462	kleine Brotschaufel (Spielzeug), Holz	Europa/Italien/Sardinien/Provincia di Nuoro/Nuoro		01.12.1926, 16.12.1926, 11.01.1927
	26.111:463	große Wiege aus Kork	Europa/Italien/Sardinien/Provincia di Nuoro/Nuoro		01.12.1926, 16.12.1926, 11.01.1927
	26.111:464	kleines Kürbisgefäß	Europa/Italien/Sardinien/Provincia di Cagliari/Sant' Antioco		01.12.1926, 16.12.1926, 11.01.1927
	26.111:465	Kinderklapper aus Kürbis	Europa/Italien		01.12.1926, 16.12.1926, 11.01.1927
	26.111:466	Puppe aus Stoff	Europa/Italien		01.12.1926, 16.12.1926, 11.01.1927
	26.111:467	Lederriemen (Amulett gegen Gelenkrheuma)	Europa/Italien/Sardinien/Provincia di Nuoro/Nuoro		01.12.1926, 16.12.1926, 11.01.1927
	26.111:468	Hochzeitsgebäck	Europa/Italien/Sardinien/Provincia di Nuoro/Nuoro		01.12.1926, 16.12.1926, 11.01.1927
	26.111:469	[Hochzeitsgebäck]	Europa/Italien/Sardinien/Provincia di Nuoro/Nuoro		01.12.1926, 16.12.1926, 11.01.1927
	26.111:470	[Hochzeitsgebäck]	Europa/Italien/Sardinien/Provincia di Nuoro/Nuoro		01.12.1926, 16.12.1926, 11.01.1927
	26.111:471	[Pulverhorn; ornamentiert]	Europa/Italien		01.12.1926, 16.12.1926, 11.01.1927
	27.2:1	altes Halsgehänge	Eurasien/Russische Föderation/Sibirien, Burjatien	<Eurasien>/<Asien>/<Zentralasien>/Mongolen/Buryat	13.01.1927
	27.10:1	[Prente]	Europa/Deutschland/Hessen/Frankfurt am Main		19.01.1927
	27.10:2	[Prente]	Europa/Deutschland/Hessen/Frankfurt am Main		19.01.1927
	27.13:1	Pulverhorn aus Metall	Asien/Vorderasien/Iran		21.01.1927
	27.19:1	Schild, Leder, Metallbesatz	Asien/Zentralasien		03.02.1927

Please note that many designations in this list have been identified as faulty, outdated or as racist abuse since the inventories' original conception.

Bild	Inventarnummer	Objektbezeichnung	Herkunft	Ethnie	Eingangsdatum
					
	27.27:1	Messer mit Knochenscheide	Europa	<Eurasien>/<Europa>/Samen	22.02.1927
	27.27:2	Löffel aus Knochen	Europa	<Eurasien>/<Europa>/Samen	22.02.1927
	27.27:3	Nadelbehälter aus Knochen und Leder	Europa	<Eurasien>/<Europa>/Samen	22.02.1927
	27.27:4	Nadelbehälter aus Knochen und Leder	Europa	<Eurasien>/<Europa>/Samen	22.02.1927
	27.27:5	Dolch mit Scheide; Krummdolch, Metallgriff mit Beschlägen und Verzierung, Holzscheide, oben fein verziertes Metall, unten Stoff, Seidenbeschlg oben, Seidenumwicklung; Gürtel unten Stoff, oben seidengewebter Bezug, Metallbeschläge an Halter	Asien/Vorderasien;Afrika	--/Araber	22.02.1927
	27.31:1	Osterei, bemalt mit floralem Muster, beiliegendes Prospekt mit Erklärung der Ostereierdesigns	Europa/Tschechien		16.02.1927
	27.31:2	Osterei, bemalt [stark beschädigt]	Europa/Tschechien		16.02.1927
	27.31:3	Erntekranz	Europa/Tschechien		16.02.1927
	27.31:4	kleine Puppe aus Maisblättern	Europa/Tschechien		16.02.1927
	27.31:5	Taube aus Holz	Europa/Tschechien		16.02.1927
	27.31:6	Festkuchen mit baumartigem Aufputz	Europa/Tschechien		16.02.1927
	27.31:7	Peitsche (Osterrute)	Europa/Tschechien		16.02.1927
	27.31:8	Knarre	Europa/Tschechien		16.02.1927
	27.31:9	Kappe (Dreikönigsfest)	Europa/Tschechien		16.02.1927
	27.31:10	Kappe (Dreikönigsfest)	Europa/Tschechien		16.02.1927
	27.31:11	[Weihnachtsgebäck]	Europa/Tschechien		16.02.1927
	27.31:12	[Weihnachtsgebäck]	Europa/Tschechien		16.02.1927

Please note that many designations in this list have been identified as faulty, outdated or as racist abuse since the inventories' original conception.

Bild	Inventarnummer	Objektbezeichnung	Herkunft	Ethnie	Eingangsdatum
	27.31:13	[Weihnachtsgebäck]	Europa/Tschechien		16.02.1927
	27.31:14	[Weihnachtsgebäck]	Europa/Tschechien		16.02.1927
	27.31:15	[Weihnachtsgebäck]	Europa/Tschechien		16.02.1927
	27.31:16	[Weihnachtsgebäck]	Europa/Tschechien		16.02.1927
	27.31:17	[Weihnachtsgebäck]	Europa/Tschechien		16.02.1927
	27.31:18	[Weihnachtsgebäck]	Europa/Tschechien		16.02.1927
	27.31:19	[Weihnachtsgebäck]	Europa/Tschechien		16.02.1927
	27.31:20	kleiner federartiger Federputz	Europa/Tschechien		16.02.1927
	27.31:21	Holzfigur (Jungfrau Maria)	Europa/Tschechien		16.02.1927
	27.31:22	Säbel zum Specksammeln (Fastnacht)	Europa/Tschechien		16.02.1927
	27.31:23	Holzsäbel zum Schwerttanz	Europa/Tschechien/Zlínský kraj/Strání		16.02.1927
	27.31:24	Fahne für den Königsritt	Europa/Tschechien		16.02.1927
	27.31:25	Puppe (Todaustragen im Frühling) [mit vielen Eiern]	Europa/Tschechien/Kraj Vysocina/Orechov		16.02.1927
	27.49:1	Messer mit Scheide und Gehänge	Eurasien/Kaukasus		29.03.1927
	27.51:1	Mütze	Asien/Vorderasien/Iran		07.04.1927
	27.55:1	Schwert	Asien/Vorderasien/Iran		19.04.1927
	27.55:2	Messer	Asien/Vorderasien/Iran		19.04.1927
	27.55:3	Messer mit Lederscheide	Asien/Vorderasien/Iran		19.04.1927
	27.55:4	Messer mit Lederscheide, verzierter Griff	Asien/Vorderasien/Iran		19.04.1927
	27.59:1	Tongefäß (Kug mit Tülle und 2 Henkeln)	Europa/Italien		21.02.1927
	27.60:1	Frauenhemd, an den Bündchen bestickt	Europa/Rumänien	<Eurasien>/<Europa>/Siebenbürger Sachsen	04.06.1927
	27.60:2	Flanellrock, blau	Europa/Rumänien	<Eurasien>/<Europa>/Siebenbürger Sachsen	04.06.1927
	27.60:3	1 Paar Stiefel	Europa/Rumänien		04.06.1927

Please note that many designations in this list have been identified as faulty, outdated or as racist abuse since the inventories' original conception.

Bild	Inventarnummer	Objektbezeichnung	Herkunft	Ethnie	Eingangsdatum
	27.60:4	Unterschürze, geblümt	Europa/Rumänien	<Eurasien>/<Europa>/Siebenbürger Sachsen	04.06.1927
	27.60:5	Schürze mit Spitzen, bestickt: "19 Maria Lienerth. 27."	Europa/Rumänien	<Eurasien>/<Europa>/Siebenbürger Sachsen	04.06.1927
	27.60:6	Brustpelz	Europa/Rumänien		04.06.1927
	27.60:7	Anstecknadel aus Metall mit Steinen verziert/ Busennadel	Europa/Rumänien		04.06.1927
	27.60:8	Bockelhaube mit Untergestell, Schleier, Zierbändern, Brosche, 4 großen und 5 kleinen Nadeln ("Tracht einer gebockelten Frau")	Europa/Rumänien		04.06.1927
	27.60:9	Kirchenpelzmantel	Europa/Rumänien		04.06.1927
	27.60:10	Seidentuch ("Tracht einer gebockelten Frau")	Europa/Rumänien		04.06.1927
	27.66:1	Dolch	Afrika/Nordafrika	--/Tuareg (Imuschag)	13.04.1927
	27.66:2	Dolch	Afrika/Nordafrika	--/Tuareg (Imuschag)	13.04.1927
	27.68:1	Mahlstein (Läufer)	Europa/Polen/Woiwodschaft Ermland-Masuren/Bartoszyce		19.04.1927
	27.69:1	[Ostergebäck (Zopf)]	Europa/Österreich/Oberösterreich/Linz		20.04.1927
	27.69:2	[Ostergebäck (Sonne)]	Europa/Österreich/Oberösterreich/Grieskirchen		20.04.1927
	27.70:1	Klapper. Am Chartage für Glocken benutzt.	Europa/Deutschland/Niedersachsen/Landkreis Emsland/Hümmling/Groß Berßen		20.04.1927
	27.70:2	Klapper. Am Chartage für Glocken benutzt. [kl., in Schachtel]	Europa/Deutschland/Niedersachsen/Landkreis Emsland/Hümmling/Klein Stavern		20.04.1927
	27.71:1	Marktkorb	Europa/Portugal/-/Lissabon		22.04.1927
	27.71:2	Mütze	Europa/Portugal/-/Lissabon		22.04.1927
	27.72:1	Prente	Europa/Deutschland/Hessen/Frankfurt am Main		27.04.1927
	27.72:2	Prente	Europa/Deutschland/Hessen/Frankfurt am Main		27.04.1927
	27.72:3	Prente	Europa/Deutschland/Hessen/Frankfurt am Main		27.04.1927
	27.72:4	Prente	Europa/Deutschland/Hessen/Frankfurt am Main		27.04.1927

Please note that many designations in this list have been identified as faulty, outdated or as racist abuse since the inventories' original conception.

Bild	Inventarnummer	Objektbezeichnung	Herkunft	Ethnie	Eingangsdatum
	27.72:5	Prente	Europa/Deutschland/Hessen/Frankfurt am Main		27.04.1927
	27.72:6	Prente	Europa/Deutschland/Hessen/Frankfurt am Main		27.04.1927
	27.72:7	Prente	Europa/Deutschland/Hessen/Frankfurt am Main		27.04.1927
	27.72:8	Prente	Europa/Deutschland/Hessen/Frankfurt am Main		27.04.1927
	27.72:9	Prente	Europa/Deutschland/Hessen/Frankfurt am Main		27.04.1927
	27.72:10	Prente	Europa/Deutschland/Hessen/Frankfurt am Main		27.04.1927
	27.72:11	Ostermännle	Europa/Deutschland/Bayern/Oberbayern/München		27.04.1927
	27.73:1	hölzernes geschnitztes Schmuckkästchen	Europa/Island/-/Isafjardarsysla		30.04.1927
	27.76:1	Kornbehälter mit Untersatz	Europa/Italien/Sardinien/Provincia di Sassari/Sassari		14.02.1927
	27.83:1	Hummelfleit	Europa/Deutschland/Hamburg/Vier- und Marschlande		30.05.1927
	27.83:2	Roggenhalmflöte	Europa/Deutschland/Mecklenburg-Vorpommern/Rügen		30.05.1927
	27.84:1	Brauttracht, bestehend aus: Brauthemd	Europa/Rumänien		04.06.1927
	27.84:2	Brauttracht, bestehend aus: Barchent Unterrock	Europa/Rumänien		04.06.1927
	27.84:3	Brauttracht, bestehend aus: weißer Faltenrock	Europa/Rumänien		04.06.1927
	27.84:4	Brauttracht, bestehend aus: 1 Paar Stiefel	Europa/Rumänien		04.06.1927
	27.84:5	Brustpelz	Europa/Rumänien		04.06.1927
	27.84:6	Brauttracht, bestehend aus: Paar Samtmanschetten	Europa/Rumänien		04.06.1927
	27.84:7	Brauttracht, bestehend aus: Unterschürze, geblümt	Europa/Rumänien		04.06.1927
	27.84:8	Brauttracht, bestehend aus: Brautschürze mit Spitzen	Europa/Rumänien		04.06.1927
	27.84:9	Brauttuch, Seide	Europa/Rumänien		04.06.1927
	27.84:10	Brauttracht: Brautgürtel	Europa/Rumänien		04.06.1927 (Kauf, den 8. Juni 1927)

Please note that many designations in this list have been identified as faulty, outdated or as racist abuse since the inventories' original conception.

Bild	Inventarnummer	Objektbezeichnung	Herkunft	Ethnie	Eingangsdatum
	27.84:11	Brauttracht, bestehend aus: Brautheftel mit Zierbändern; Brustpelz	Europa/Rumänien		04.06.1927
	27.84:12	Anstecknadel aus Metall mit Steinen verziert/ Busennadel	Europa/Rumänien		04.06.1927
	27.84:13	Brauttracht, bestehend aus: Brautmütze mit Zierbändern und Perlenkette	Europa/Rumänien		04.06.1927
	27.84:14	Brauttracht, bestehend aus: Kirchenmantel, schwarz; gerades Stoffstück mit Schlaufen	Europa/Rumänien	<Eurasien>/<Europa>/Siebenbürger Sachsen	04.06.1927
	27.84:15	Bräutigamstracht, bestehend aus: Bräutigamshemd	Europa/Rumänien		04.06.1927
	27.84:16	Unterhose	Europa/Rumänien		04.06.1927
	27.84:17	Bräutigamstracht, bestehend aus: Hose, schwarz	Europa/Rumänien		04.06.1927
	27.84:18	Hosenriemen	Europa/Rumänien		04.06.1927
	27.84:19	Bräutigamstracht, bestehend aus: Ledergürtel	Europa/Rumänien		04.06.1927
	27.84:20	Bräutigamstracht, bestehend aus: 1 Paar Stiefel	Europa/Rumänien		04.06.1927
	27.84:21	Brustpelz	Europa/Rumänien		04.06.1927
	27.84:22	Bräutigamstracht, bestehend aus: Fuchmantel, weiß	Europa/Rumänien		04.06.1927
	27.84:23	Bräutigamstracht, bestehend aus: Filzhut mit Blumenbusch	Europa/Rumänien		04.06.1927
	27.84:24	Bräutigamstracht, bestehend aus: Halstuch, gestickt	Europa/Rumänien		04.06.1927

Please note that many designations in this list have been identified as faulty, outdated or as racist abuse since the inventories' original conception.

Bild	Inventarnummer	Objektbezeichnung	Herkunft	Ethnie	Eingangsdatum
	27.84:25	Männertracht: Hemd	Europa/Rumänien		04.06.1927
	27.84:26	Unterhose	Europa/Rumänien		04.06.1927
	27.84:27	Hose, weiß	Europa/Rumänien		04.06.1927
	27.84:28	Männertracht: Leibriemen	Europa/Rumänien		04.06.1927
	27.84:29	Männertracht: Ledergurt	Europa/Rumänien		04.06.1927
	27.84:30	Männertracht: Paar Stiefel	Europa/Rumänien		04.06.1927
	27.84:31	Brustpelz	Europa/Rumänien		04.06.1927
	27.84:32	Männertracht: Halstuch, gestickt	Europa/Rumänien		04.06.1927
	27.84:33	Männertracht: Pelzmütze	Europa/Rumänien		04.06.1927
	27.84:34	Kirchenpelzmantel	Europa/Rumänien		04.06.1927
	27.84:35	Mädchentracht: Hemd	Europa/Rumänien		04.06.1927
	27.84:36	Flanellkleid	Europa/Rumänien		04.06.1927
	27.84:37	1 Paar Strümpfe	Europa/Rumänien		04.06.1927
	27.84:38	1 Paar Schnürstiefel	Europa/Rumänien		04.06.1927
	27.84:39	Schürze mit Spitzen	Europa/Rumänien		04.06.1927
	27.84:40	Halskrause	Europa/Rumänien		04.06.1927
	27.84:41	Perlkette mit Zierbändern	Europa/Rumänien		04.06.1927
	27.84:42	Anstecknadel/ Busennadel	Europa/Rumänien		04.06.1927
	27.84:43	Mädchentracht: Häubchen [bestickt mit Pailetten und Spitze]	Europa/Rumänien		04.06.1927
	27.84:44	Tuch, geblümt	Europa/Rumänien		04.06.1927
	27.86:1	Wachsvotiv Frau	Europa/Österreich/Steiermark/Graz		09.06.1927
	27.86:2	Wachsvotiv Mann	Europa/Österreich/Steiermark/Graz		09.06.1927
	27.86:3	Wachsvotiv Haus	Europa/Österreich/Steiermark/Graz		09.06.1927
	27.86:4	Wachsvotiv Herz	Europa/Österreich/Steiermark/Graz		09.06.1927
	27.86:5	Wachsvotiv Männerkopf	Europa/Österreich/Steiermark/Graz		09.06.1927
	27.86:6	Wachsvotiv Frauenkopf (Büste)	Europa/Österreich/Steiermark/Graz		09.06.1927
	27.86:7	[Wachsvotiv Brust]	Europa/Österreich/Steiermark/Graz		09.06.1927
	27.86:8	[Wachsvotiv Wickelkind]	Europa/Österreich/Steiermark/Graz		09.06.1927
	27.86:9	[Wachsvotiv Zahnbogen]	Europa/Österreich/Steiermark/Graz		09.06.1927
	27.86:10	Wachsvotiv Unterschenkel	Europa/Österreich/Steiermark/Graz		09.06.1927
	27.86:11	[Wachsvotiv Unterschenkel]	Europa/Österreich/Steiermark/Graz		09.06.1927

Please note that many designations in this list have been identified as faulty, outdated or as racist abuse since the inventories' original conception.

Bild	Inventarnummer	Objektbezeichnung	Herkunft	Ethnie	Eingangsdatum
	27.86:12	Wachsvotiv Unterarm	Europa/Österreich/Steiermark/Graz		09.06.1927
	27.86:13	[Wachsvotiv Unterarm]	Europa/Österreich/Steiermark/Graz		09.06.1927
	27.86:14	[Wachsvotiv Unterarm]	Europa/Österreich/Steiermark/Graz		09.06.1927
	27.86:15	[Wachsvotiv Augen]	Europa/Österreich/Steiermark/Graz		09.06.1927
	27.86:16	[Wachsvotiv Augen]	Europa/Österreich/Steiermark/Graz		09.06.1927
	27.86:17	Wachsvotiv Kröte	Europa/Österreich/Steiermark/Graz		09.06.1927
	27.86:18	[Wachsvotiv Schwein]	Europa/Österreich/Steiermark/Graz		09.06.1927
	27.86:19	[Wachsvotiv Pferd]	Europa/Österreich/Steiermark/Graz		09.06.1927
	27.86:20	[Wachsvotiv Pferd]	Europa/Österreich/Steiermark/Graz		09.06.1927
	27.86:21	[Wachsvotiv Kuh]	Europa/Österreich/Steiermark/Graz		09.06.1927
	27.86:22	Wachsvotiv Kuh	Europa/Österreich/Steiermark/Graz		09.06.1927
	27.87:1	Votiv aus Papier zum Verschlucken gegen Halsschmerzen	Europa/Österreich/Obersteiermark/Mariazell		25.05.1927
	27.94:1	Keulenkopf aus Messing	Asien/Vorderasien/Irak/Ninawa/Mossul		18.08.1925
	27.94:2	Keulenkopf aus Messing	Asien/Vorderasien/Irak/Ninawa/Mossul		18.08.1925
	27.94:3	Wasserflasche aus Leder	Asien/Vorderasien/Irak/Ninawa/Mossul		18.08.1925
	27.94:4	Wassersack aus Leder	Asien/Vorderasien/Irak/Ninawa/Mossul		18.08.1925
	27.94:5	kleiner Wassersack aus Leder, mit 2 Seilkordeln	Asien/Vorderasien/Irak/Ninawa/Mossul		18.08.1925
	27.94:6	Wassersack aus Leder [lt. Label: "djérbe Ziegenhaut als Wassergefäss benutzt (Transport)"]	Asien/Vorderasien/Irak/Ninawa/Mossul		18.08.1925
	27.94:7	Ledersack aus Tierbalg [lt. Label: "dschisab gil(e)d, Ledersack, Salz, Reis"]	Asien/Vorderasien/Irak/Ninawa/Mossul		18.08.1925
	27.94:8	Vorlegeschloß	Asien/Vorderasien/Irak/Ninawa/Mossul		18.08.1925
	27.94:9	Eisenbeil	Asien/Vorderasien/Irak/Ninawa/Mossul		18.08.1925
	27.94:10	kleines Eisenbeil	Asien/Vorderasien/Irak/Ninawa/Mossul		18.08.1925
	27.94:11	kleiner Hammer	Asien/Vorderasien/Irak/Ninawa/Mossul		18.08.1925
	27.94:12	kleiner Hammer	Asien/Vorderasien/Irak/Ninawa/Mossul		18.08.1925

Please note that many designations in the list have been identified as faulty, outdated or as racist abuse since the inventories' original conception.

Bild	Inventarnummer	Objektbezeichnung	Herkunft	Ethnie	Eingangsdatum
	27.94:13	Hammer	Asien/Vorderasien/Irak/Ninawa/Mossul		18.08.1925
	27.94:14	Hammer für Zucker	Asien/Vorderasien/Irak/Ninawa/Mossul		18.08.1925
	27.94:15	Hammer für Zucker	Asien/Vorderasien/Irak/Ninawa/Mossul		18.08.1925
	27.94:16	Webeschiffchen	Asien/Vorderasien/Irak/Ninawa/Mossul		18.08.1925
	27.94:17	Webeschiffchen	Asien/Vorderasien/Irak/Ninawa/Mossul		18.08.1925
	27.94:18	Webeschiffchen	Asien/Vorderasien/Irak/Ninawa/Mossul		18.08.1925
	27.94:19	Webeschiffchen	Asien/Vorderasien/Irak/Ninawa/Mossul		18.08.1925
	27.94:20	Spindel	Asien/Vorderasien/Irak/Ninawa/Mossul		18.08.1925
	27.94:21	Spindel mit Wolle	Asien/Vorderasien/Irak/Ninawa/Mossul		18.08.1925
	27.94:22	Spindel mit Wolle	Asien/Vorderasien/Irak/Ninawa/Mossul		18.08.1925
	27.94:23	Spindel mit Wolle	Asien/Vorderasien/Irak/Ninawa/Mossu		18.08.1925
	27.94:24	Spindel mit Wolle	Asien/Vorderasien/Irak/Ninawa/Mossul		18.08.1925
	27.94:25	Stempel für Kleiderstoffe	Asien/Vorderasien/Irak/Ninawa/Mossul		18.08.1925
	27.94:26	Stempel für Kleiderstoffe	Asien/Vorderasien/Irak/Ninawa/Mossul		18.08.1925
	27.94:27	Stempel für Kleiderstoffe	Asien/Vorderasien/Irak/Ninawa/Mossul		18.08.1925
	27.94:28	Stempel für Kleiderstoffe	Asien/Vorderasien/Irak/Ninawa/Mossul		18.08.1925
	27.94:29	Stempel für Kleiderstoffe	Asien/Vorderasien/Irak/Ninawa/Mossul		18.08.1925
	27.94:30	Stempel für Kleiderstoffe	Asien/Vorderasien/Irak/Ninawa/Mossul		18.08.1925
	27.94:31	Stempel für Kleiderstoffe	Asien/Vorderasien/Irak/Ninawa/Mossul		18.08.1925
	27.94:32	Stempel für Kleiderstoffe	Asien/Vorderasien/Irak/Ninawa/Mossul		18.08.1925
	27.94:33	Stempel für Kleiderstoffe	Asien/Vorderasien/Irak/Ninawa/Mossul		18.08.1925

Please note that many designations in this list have been identified as faulty, outdated or as racist abuse since the inventories' original conception.

Bild	Inventarnummer	Objektbezeichnung	Herkunft	Ethnie	Eingangsdatum
	27.94:34	Stempel für Kleiderstoffe	Asien/Vorderasien/Irak/Ninawa/Mossul		18.08.1925
	27.94:35	Stempel für Kleiderstoffe	Asien/Vorderasien/Irak/Ninawa/Mossul		18.08.1925
	27.94:36	Stempel für Kleiderstoffe	Asien/Vorderasien/Irak/Ninawa/Mossul		18.08.1925
	27.94:37	Stempel für Kleiderstoffe	Asien/Vorderasien/Irak/Ninawa/Mossul		18.08.1925
	27.94:38	Stempel für Kleiderstoffe	Asien/Vorderasien/Irak/Ninawa/Mossul		18.08.1925
	27.94:39	Stempel für Kleiderstoffe	Asien/Vorderasien/Irak/Ninawa/Mossul		18.08.1925
	27.94:40	Stempel für Kleiderstoffe	Asien/Vorderasien/Irak/Ninawa/Mossul		18.08.1925
	27.94:41	Stempel für Kleiderstoffe	Asien/Vorderasien/Irak/Ninawa/Mossul		18.08.1925
	27.94:42	Stempel für Kleiderstoffe	Asien/Vorderasien/Irak/Ninawa/Mossul		18.08.1925
	27.94:43	Stempel für Kleiderstoffe	Asien/Vorderasien/Irak/Ninawa/Mossul		18.08.1925
	27.94:44	Stempel für Kleiderstoffe	Asien/Vorderasien/Irak/Ninawa/Mossul		18.08.1925
	27.94:45	Stempel für Kleiderstoffe	Asien/Vorderasien/Irak/Ninawa/Mossul		18.08.1925
	27.94:46	Stempel für Kleiderstoffe	Asien/Vorderasien/Irak/Ninawa/Mossul		18.08.1925
	27.94:47	Stempel für Kleiderstoffe	Asien/Vorderasien/Irak/Ninawa/Mossul		18.08.1925
	27.94:48	Stempel für Kleiderstoffe	Asien/Vorderasien/Irak/Ninawa/Mossul		18.08.1925
	27.94:49	Gußform für Fußringe	Asien/Vorderasien/Irak/Ninawa/Mossul		18.08.1925
	27.94:50	kleines eisernes Beil für Knaben	Asien/Vorderasien/Irak/Ninawa/Mossul		18.08.1925
	27.94:51	kleiner Holzhammer	Asien/Vorderasien/Irak/Ninawa/Mossul		18.08.1925
	27.94:52	kleine Holzkeule für Kinder	Asien/Vorderasien/Irak/Ninawa/Mossul		18.08.1925
	27.94:53	Lanzenspitze für Kinder	Asien/Vorderasien/Irak/Ninawa/Mossul		18.08.1925
	27.94:54	Knarre für Kinder	Asien/Vorderasien/Irak/Ninawa/Mossul		18.08.1925

Please note that many designations in this list have been identified as faulty, outdated or as racist abuse since the inventories´ original conception.

Bild	Inventarnummer	Objektbezeichnung	Herkunft	Ethnie	Eingangsdatum
	27.94:55	Lederball für Kinder	Asien/Vorderasien/Irak/Ninawa/Mossul		18.08.1925
	27.94:56	Kreisel aus Holz für Kinder	Asien/Vorderasien/Irak/Ninawa/Mossul		18.08.1925
	27.94:57	Kreisel aus Holz für Kinder	Asien/Vorderasien/Irak/Ninawa/Mossul		18.08.1925
	27.94:58	Kreisel aus Holz für Kinder	Asien/Vorderasien/Irak/Ninawa/Mossul		18.08.1925
	27.94:59	Waschholz für Kinder	Asien/Vorderasien/Irak/Ninawa/Mossul		18.08.1925
	27.94:60	Waschholz für Kinder	Asien/Vorderasien/Irak/Ninawa/Mossul		18.08.1925
	27.94:61	Waschholz für Kinder	Asien/Vorderasien/Irak/Ninawa/Mossul		18.08.1925
	27.94:62	Knallbüchse für Kinder	Asien/Vorderasien/Irak/Ninawa/Mossul		18.08.1925
	27.94:63	Knallbüchse für Kinder	Asien/Vorderasien/Irak/Ninawa/Mossul		18.08.1925
	27.94:64	Knallbüchse für Kinder	Asien/Vorderasien/Irak/Ninawa/Mossul		18.08.1925
	27.94:65	Puppenschuh	Asien/Vorderasien/Irak/Ninawa/Mossu		18.08.1925
	27.94:66	Puppenschuh	Asien/Vorderasien/Irak/Ninawa/Mossul		18.08.1925
	27.94:67	Puppenschuh	Asien/Vorderasien/Irak/Ninawa/Mossul		18.08.1925
	27.94:68	Holzschuh für Puppen	Asien/Vorderasien/Irak/Ninawa/Mossul		18.08.1925
	27.94:69	Holzschuh für Puppen	Asien/Vorderasien/Irak/Ninawa/Mossul		18.08.1925
	27.94:70	Holzschuh für Puppen	Asien/Vorderasien/Irak/Ninawa/Mossul		18.08.1925
	27.94:71	Kamel (Spielzeug), Stoff	Asien/Vorderasien/Irak/Ninawa/Mossul		18.08.1925
	27.94:72	Hammelknochen (Spielzeug)	Asien/Vorderasien/Irak/Ninawa/Mossul		18.08.1925
	27.94:73	Hammelknochen (Spielzeug)	Asien/Vorderasien/Irak/Ninawa/Mossul		18.08.1925
	27.94:74	Musikinstrument	Asien/Vorderasien/Irak/Ninawa/Mossul		18.08.1925
	27.94:75	Bogen zum Musikinstrument	Asien/Vorderasien/Irak/Ninawa/Mossul		18.08.1925

Please note that many designations in this list have been identified as faulty, outdated or as racist abuse since the inventories' original conception.

Bild	Inventarnummer	Objektbezeichnung	Herkunft	Ethnie	Eingangsdatum
	27.94:76	Musikinstrument	Asien/Vorderasien/Irak/Ninawa/Mossul		18.08.1925
	27.94:77	Medizinstein	Asien/Vorderasien/Irak/Ninawa/Mossul		18.08.1925
	27.94:78	Medizinstein	Asien/Vorderasien/Irak/Ninawa/Mossul		18.08.1925
	27.94:79	Medizinstein	Asien/Vorderasien/Irak/Ninawa/Mossul		18.08.1925
	27.94:80	Medizinstein	Asien/Vorderasien/Irak/Ninawa/Mossul		18.08.1925
	27.94:81	Derwischtanzgerät	Asien/Vorderasien/Irak/Ninawa/Mossul		18.08.1925
	27.94:82	Spitze eines Derwischstockes	Asien/Vorderasien/Irak/Ninawa/Mossul		18.08.1925
	27.94:83	Spitze eines Derwischstockes	Asien/Vorderasien/Irak/Ninawa/Mossul		18.08.1925
	27.94:84	Rosenkranz	Asien/Vorderasien/Irak/Ninawa/Mossul		18.08.1925
	27.94:85	Rosenkranz; 104 Holzperlen, 1 Endstück aus Holz	Asien/Vorderasien/Irak/Ninawa/Mossu		18.08.1925
	27.94:86	Rosenkranz; 51 Holzperlen, Verschluss aus gelbem Glas	Asien/Vorderasien/Irak/Ninawa/Mossul		18.08.1925
	27.94:87	Amulett; Messinganhänger, eingefasster beschrifteter Stein, 3 Pendants	Asien/Vorderasien/Irak/Ninawa/Mossul		18.08.1925
	27.94:88	Amulett; Stein, einseitig Ritzbeschriftung	Asien/Vorderasien/Irak/Ninawa/Mossul		18.08.1925
	27.94:89	Amulett; Messingplakette, beidseitig beschriftet, gelocht	Asien/Vorderasien/Irak/Ninawa/Mossul		18.08.1925
	27.94:90	Amulett	Asien/Vorderasien/Irak/Ninawa/Mossul		18.08.1925
	27.94:91	Amulett; Schnur mit Schmuckstein, 2 roten Perlen, Doppelsamenkapsel, Steinperle	Asien/Vorderasien/Irak/Ninawa/Mossul		18.08.1925
	27.94:92	Kreuz; Metall, INRI, Jesus	Asien/Vorderasien/Irak/Ninawa/Mossul		18.08.1925
	27.94:93	Amulett; Leder, Täschchen, Gurt (geflickt), Schnalle	Asien/Vorderasien/Irak/Ninawa/Mossul		18.08.1925
	27.94:94	Amulett; rotes Ledersäckchen	Asien/Vorderasien/Irak/Ninawa/Mossul		18.08.1925
	27.94:95	Amulett (Anhänger); Stein	Asien/Vorderasien/Irak/Ninawa/Mossu		18.08.1925

Please note that many designations in this list have been identified as faulty, outdated or as racist abuse since the inventories' original conception.

Bild	Inventarnummer	Objektbezeichnung	Herkunft	Ethnie	Eingangsdatum
			l		
	27.94:96	Amulett; stoffbezogen	Asien/Vorderasien/Irak/Ninawa/Mossu l		18.08.1925
	27.94:97	Amulett; Stofftäschchen, bezogen	Asien/Vorderasien/Irak/Ninawa/Mossu l		18.08.1925
	27.94:98	Amulett; 2 stoffbezogene Täschchen, Kaurimuscheln, Perle, Stoffband	Asien/Vorderasien/Irak/Ninawa/Mossu l		18.08.1925
	27.94:99	Amulett; zwei Säckchen, Band, Steinperle, silbernes Kreuz	Asien/Vorderasien/Irak/Ninawa/Mossu l		18.08.1925
	27.94:100	Amulett; Bandkette, Kaurimuscheln, blaue Steinperlen, Leddersäckchen	Asien/Vorderasien/Irak/Ninawa/Mossu l		18.08.1925
	27.94:101	Amulett; Leder, Täschchen mit Gürtel und Schnalle	Asien/Vorderasien/Irak/Ninawa/Mossu l		18.08.1925
	27.94:102	Amulett; Ledertäschchen, Stoffband	Asien/Vorderasien/Irak/Ninawa/Mossu l		18.08.1925
	27.94:103	Amulett; 2 Ledertäschenchen, Metallschatulle, Lederriemen	Asien/Vorderasien/Irak/Ninawa/Mossu l		18.08.1925
	27.94:104	Koranfragment	Asien/Vorderasien/Irak/Ninawa/Mossu l		18.08.1925
	27.94:105	Amulettschriftzeichen	Asien/Vorderasien/Irak/Ninawa/Mossu l		18.08.1925
	27.94:106	Koran, handgeschrieben	Asien/Vorderasien/Irak/Ninawa/Mossu l		18.08.1925
	27.94:107	Koran, handgeschrieben	Asien/Vorderasien/Irak/Ninawa/Mossu l		18.08.1925
	27.94:108	Schriftrolle	Asien/Vorderasien/Irak/Ninawa/Mossu l		18.08.1925
	27.94:109	Schriftrolle	Asien/Vorderasien/Irak/Ninawa/Mossu l		18.08.1925
	27.94:110	Schriftrolle	Asien/Vorderasien/Irak/Ninawa/Mossu l		18.08.1925
	27.94:111	Koran, alt	Asien/Vorderasien/Irak/Ninawa/Mossu l		18.08.1925
	27.94:112	Bücher, handgeschriebener Koran?	Asien/Vorderasien/Irak/Ninawa/Mossu l		18.08.1925
	27.94:113	Bücher, handgeschriebener Koran?	Asien/Vorderasien/Irak/Ninawa/Mossu l		18.08.1925
	27.94:114	Bücher, handgeschriebener Koran?	Asien/Vorderasien/Irak/Ninawa/Mossu l		18.08.1925
	27.94:115	Bücher, handgeschriebener Koran?	Asien/Vorderasien/Irak/Ninawa/Mossu l		18.08.1925
	27.94:116	Bücher, handgeschriebener Koran?	Asien/Vorderasien/Irak/Ninawa/Mossu		18.08.1925

Please note that many designations in this list have been identified as faulty, outdated or as racist abuse since the inventories' original conception.

Bild	Inventarnummer	Objektbezeichnung	Herkunft	Ethnie	Eingangsdatum
			I		
	27.94:117	Bücher, handgeschriebener Koran?	Asien/Vorderasien/Irak/Ninawa/Mossu I		18.08.1925
	27.94:118	Ledertasche, herzförmig	Asien/Vorderasien/Irak/Ninawa/Mossu I		18.08.1925
	27.94:119	Tintenfaß	Asien/Vorderasien/Irak/Ninawa/Mossu I		18.08.1925
	27.94:120	Tintenfaß	Asien/Vorderasien/Irak/Ninawa/Mossu I		18.08.1925
	27.94:121	Pfeifenkopf aus Ton	Asien/Vorderasien/Irak/Ninawa/Mossu I		18.08.1925
	27.94:122	Pfeifenkopf aus Ton	Asien/Vorderasien/Irak/Ninawa/Mossu I		18.08.1925
	27.94:123	Pfeifenkopf aus Ton	Asien/Vorderasien/Irak/Ninawa/Mossu I		18.08.1925
	27.94:124	Pfeifenkopf aus Ton	Asien/Vorderasien/Irak/Ninawa/Mossu I		18.08.1925
	27.94:125	Pfeifenkopf aus Ton	Asien/Vorderasien/Irak/Ninawa/Mossu I		18.08.1925
	27.94:126	Pfeifenkopf aus Ton; Ritzverzierung	Asien/Vorderasien/Irak/Ninawa/Mossu I		18.08.1925
	27.94:127	Pfeifenkopf aus Ton; rot lackiert	Asien/Vorderasien/Irak/Ninawa/Mossu I		18.08.1925
	27.94:128	Pfeifenkopf aus Ton	Asien/Vorderasien/Irak/Ninawa/Mossu I		18.08.1925
	27.94:129	Pfeifenkopf aus Ton	Asien/Vorderasien/Irak/Ninawa/Mossu I		18.08.1925
	27.94:130	Pfeifenkopf aus Messing; Ritzverzierung [ferner gesehen: Metallaufsatz?]	Asien/Vorderasien/Irak/Ninawa/Mossu I		18.08.1925
	27.94:131	Pfeife aus Holz [gesehen: Pfeifenkopf]	Asien/Vorderasien/Irak/Ninawa/Mossu I		18.08.1925
	27.94:132	Pfeife aus Holz	Asien/Vorderasien/Irak/Ninawa/Mossu I	<Eurasien>/<Asien>/Beduinen	18.08.1925
	27.94:133	Cigarettenspitze [gesehen: kleiner tirchterförmiger Behälter aus Ton mit kurzem Mundstück seitlich und oben Öffnung]	Asien/Vorderasien/Irak/Ninawa/Mossu I		18.08.1925
	27.94:134	Cigarettenspitze [gesehen: kleines Trichtergefäß aus Metall mit Öffnung oben und kurzem schrägem Öffnungsrohr]	Asien/Vorderasien/Irak/Ninawa/Mossu I		18.08.1925
	27.94:135	Cigarettenspitze; Holz, fischförmig	Asien/Vorderasien/Irak/Ninawa/Mossu		18.08.1925

Please note that many designations in this list have been identified as faulty, outdated or as racist abuse since the inventories' original conception.

Bild	Inventarnummer	Objektbezeichnung	Herkunft	Ethnie	Eingangsdatum
			I		
	27.94:136	Cigarettenspitze; Holz, beschnitzt	Asien/Vorderasien/Irak/Ninawa/Mossu l		18.08.1925
	27.94:137	Cigarettenspitze; Holz, beschnitzt	Asien/Vorderasien/Irak/Ninawa/Mossu l		18.08.1925
	27.94:138	Cigarettenspitze; Holz mit Schmuckstein als Mundstück	Asien/Vorderasien/Irak/Ninawa/Mossu l		18.08.1925
	27.94:139	Cigarettenspitze	Asien/Vorderasien/Irak/Ninawa/Mossu l		18.08.1925
	27.94:140	Cigarettenspitze; Holz	Asien/Vorderasien/Irak/Ninawa/Mossu l		18.08.1925
	27.94:141	Cigarettenspitze; Holz, gedrechselt	Asien/Vorderasien/Irak/Ninawa/Mossu l		18.08.1925
	27.94:142	Cigarettenspitze; Holz, beschnitzt	Asien/Vorderasien/Irak/Ninawa/Mossu l		18.08.1925
	27.94:143	Cigarettenspitze; Holz, beschnitzt	Asien/Vorderasien/Irak/Ninawa/Mossu l		18.08.1925
	27.94:144	Cigarettenspitzenkopf; grünes Glas?	Asien/Vorderasien/Irak/Ninawa/Mossu l		18.08.1925
	27.94:145	Cigarettenspitzenkopf; Stein	Asien/Vorderasien/Irak/Ninawa/Mossu l		18.08.1925
	27.94:146	Cigarettenspitzenkopf; Stein?	Asien/Vorderasien/Irak/Ninawa/Mossu l		18.08.1925
	27.94:147	Cigarettenspitzenkopf; Stein [gesehen: zwei]	Asien/Vorderasien/Irak/Ninawa/Mossu l		18.08.1925
	27.94:148	Kopf für Cigarettenspitze; Metall	Asien/Vorderasien/Irak/Ninawa/Mossu l		18.08.1925
	27.94:149	kleiner Kopf für Cigarettenspitze; Stein	Asien/Vorderasien/Irak/Ninawa/Mossu l		18.08.1925
	27.94:150	Kopf für Pfeifenrohr	Asien/Vorderasien/Irak/Ninawa/Mossu l		18.08.1925
	27.94:151	Pfeifenrohr; Holz, beschnitzt	Asien/Vorderasien/Irak/Ninawa/Mossu l		18.08.1925
	27.94:152	Pfeifenrohr; Holz, beschnitzt	Asien/Vorderasien/Irak/Ninawa/Mossu l		18.08.1925
	27.94:153	Pfeifenrohr; Holz, beschnitzt	Asien/Vorderasien/Irak/Ninawa/Mossu l		18.08.1925
	27.94:154	Schale für Cigaretten; Metall, verziert	Asien/Vorderasien/Irak/Ninawa/Mossu l		18.08.1925
	27.94:155	Wasserpfeife [gesehen: Schlauch mit Mundstück, Wasserbehälter (Metall, reich verziert)]	Asien/Vorderasien/Irak/Ninawa/Mossu l		18.08.1925

Please note that many designations in this list have been identified as faulty, outdated or as racist abuse since the inventories' original conception.

Bild	Inventarnummer	Objektbezeichnung	Herkunft	Ethnie	Eingangsdatum
	27.94:156	Wasserpfeife; gesehen: Wasserbehälter (Holz/Nuß mit Metallbeschlägen, Fruchtform), Aufsatz (gedrechselt, Holz), Pfeifenrohr (Rohr), Metallaufsatz mit Verzierungen	Asien/Vorderasien/Irak/Ninawa/Mossul		18.08.1925
	27.94:157	Wasserpfeife, Rohr fehlt; Korpus aus Metall, Aufsatz gedrechseltes Holz, Kohleaufsatz aus Messing	Asien/Vorderasien/Irak/Ninawa/Mossul		18.08.1925
	27.94:158	Gefäß für Wasserpfeife	Asien/Vorderasien/Irak/Ninawa/Mossul		18.08.1925
	27.94:159	Gefäß für Wasserpfeife; Kalebasse/Nuss?	Asien/Vorderasien/Irak/Ninawa/Mossul		18.08.1925
	27.94:160	Gefäß für Wasserpfeife; Metall	Asien/Vorderasien/Irak/Ninawa/Mossul		18.08.1925
	27.94:161	Rohr für Wasserpfeife; Holz, gedrechselt	Asien/Vorderasien/Irak/Ninawa/Mossul		18.08.1925
	27.94:162	Mundrohr für Wasserpfeife; Holz, mit Stoffbezug	Asien/Vorderasien/Irak/Ninawa/Mossul		18.08.1925
	27.94:163 dop 1	Kopf aus Ton für Wasserpfeife	Asien/Vorderasien/Irak/Ninawa/Mossul		18.08.1925
	27.94:163 dop 2	Kopf aus Ton für Wasserpfeife	Asien/Vorderasien		
	27.94:164	Tabakbeutel	Asien/Vorderasien/Irak/Ninawa/Mossul		18.08.1925
	27.94:165	Cigarettenschachtel	Asien/Vorderasien/Irak/Ninawa/Mossul		18.08.1925
	27.94:166	Cigarettenschachtel; Metall, verziert, tauschiert	Asien/Vorderasien/Irak/Ninawa/Mossul		18.08.1925
	27.94:167	Lederbeutel mit Feuerzeug (mind. 5-tlg.)	Asien/Vorderasien/Irak/Ninawa/Mossul		18.08.1925
	27.94:168	Streichholzkästchen	Asien/Vorderasien/Irak/Ninawa/Mossul		18.08.1925
	27.94:169	Feuerschlageisen	Asien/Vorderasien/Irak/Ninawa/Mossul		18.08.1925
	27.94:170	Feuerhalter	Asien/Vorderasien/Irak/Ninawa/Mossul		18.08.1925
	27.94:171	Feuerhalter	Asien/Vorderasien/Irak/Ninawa/Mossul		18.08.1925
	27.94:172	Feuerhalter	Asien/Vorderasien/Irak/Ninawa/Mossul		18.08.1925
	27.94:173	Feuerhalter; Zange, Metall, verziert	Asien/Vorderasien/Irak/Ninawa/Mossul		18.08.1925
	27.94:174	Feuerhalter	Asien/Vorderasien/Irak/Ninawa/Mossu		18.08.1925

Please note that many designations in this list have been identified as faulty, outdated or as racist abuse since the inventories' original conception.

Bild	Inventarnummer	Objektbezeichnung	Herkunft	Ethnie	Eingangsdatum
			l		
	27.94:175	Feuerhalter; kleine Zange, Metall	Asien/Vorderasien/Irak/Ninawa/Mossu l		18.08.1925
	27.94:176	Feuerhalter	Asien/Vorderasien/Irak/Ninawa/Mossu l		18.08.1925
	27.94:177	Frauenkopfschutz	Asien/Vorderasien/Irak/Ninawa/Mossu l		18.08.1925
	27.94:178	Frauengewand; dunkelblau, tlw. bestickt	Asien/Vorderasien/Irak/-/Mossul [PL: Kas el ain, bei Fluss Zobar]		18.08.1925
	27.94:179	Frauengewand; dunkelblau, Nahtstellen grob bestickt	Asien/Vorderasien/Irak/-/Mossul [PL: Kas el ain, bei Fluss Zobar]		18.08.1925
	27.94:180	Frauengürtel	Asien/Vorderasien/Irak/-/Mossul [PL: Kas el ain, bei Fluss Zobar]		18.08.1925
	27.94:181	Frauengürtelschmuck; Amulettbehälter (?) mit 5 Pendants	Asien/Vorderasien/Irak/-/Mossul [PL: Kas el ain, bei Fluss Zobar]		18.08.1925
	27.94:182	Ohrschmuck	Asien/Vorderasien/Irak/-/Mossul [PL: Kas el ain, bei Fluss Zobar]		18.08.1925
	27.94:183	Ohrschmuck; Metall	Asien/Vorderasien/Irak/-/Mossul [PL: Kas el ain, bei Fluss Zobar]		18.08.1925
	27.94:184	Ohrschmuck; Metall	Asien/Vorderasien/Irak/-/Mossul [PL: Kas el ain, bei Fluss Zobar]		18.08.1925
	27.94:185	Haarschmuck	Asien/Vorderasien/Irak/-/Mossul [PL: Kas el ain, bei Fluss Zobar]		18.08.1925
	27.94:186	Haarschmuck	Asien/Vorderasien/Irak/-/Mossul [PL: Kas el ain, bei Fluss Zobar]		18.08.1925
	27.94:187	Halskette	Asien/Vorderasien/Irak/-/Mossul [PL: Kas el ain, bei Fluss Zobar]		18.08.1925
	27.94:188	Halskette; Kapseln, Steinchen, Perlen	Asien/Vorderasien/Irak/-/Mossul [PL: Kas el ain, bei Fluss Zobar]		18.08.1925
	27.94:189	Anhänger	Asien/Vorderasien/Irak/-/Mossul [PL: Kas el ain, bei Fluss Zobar]		18.08.1925
	27.94:190	Halskettenanhänger; Messing mit Stein, drei angehängte Glöckchen	Asien/Vorderasien/Irak/-/Mossul [PL: Kas el ain, bei Fluss Zobar]		18.08.1925
	27.94:191	Frauenschmuck	Asien/Vorderasien/Irak/Ninawa/Mossu l		18.08.1925
	27.94:192	Halskette; 54 mittelgroße Steinperlen	Asien/Vorderasien/Irak/-/Mossul [PL: Zentral-Mesopotamien]		18.08.1925
	27.94:193	Halskette	Asien/Vorderasien/Irak/-/Mossul [PL:		18.08.1925

Please note that many designations in this list have been identified as faulty, outdated or as racist abuse since the inventories' original conception.

Bild	Inventarnummer	Objektbezeichnung	Herkunft	Ethnie	Eingangsdatum
			Zentral-Mesopotamien]		
	27.94:194	Halskette; Perlen Stein und Glas, Metallkugelanhänger	Asien/Vorderasien/Irak/-/Mossul [PL: Zentral-Mesopotamien]		18.08.1925
	27.94:195	Anzahl Steine für Halsketten (16 gelocht, 1 Schlußstein) auf Faden gezogen	Asien/Vorderasien/Irak/Ninawa/Mossul		18.08.1925
	27.94:196	Armring; messingfarben, Rosetten	Asien/Vorderasien/Irak/-/Mossul [PL:Central-Mesopotamien]		18.08.1925
	27.94:197	Armring; Messing?	Asien/Vorderasien/Irak/-/Mossul [PL:Central-Mesopotamien]		18.08.1925
	27.94:198	Armring; messingfarben	Asien/Vorderasien/Irak/-/Mossul [PL:Central-Mesopotamien]		18.08.1925
	27.94:199	Armring; Holz mit Einlegearbeit	Asien/Vorderasien/Irak/-/Mossul [PL:Central-Mesopotamien]		18.08.1925
	27.94:200	Armring; silberfarben	Asien/Vorderasien/Irak/-/Mossul [PL:Central-Mesopotamien]		18.08.1925
	27.94:201	Armring; silberfarben, schmal	Asien/Vorderasien/Irak/-/Mossul [PL:Central-Mesopotamien]		18.08.1925
	27.94:202	Anhängekreuz für Halsketten; Stein, Kreisverzierung	Asien/Vorderasien/Irak/-/Mossul [PL: Mardin, Mesopotamien]		18.08.1925
	27.95:1	Kamelsattel	Afrika/Nordafrika	--/Tuareg (Imuschag)	07.07.1926
	27.95:2	Kopfgeschirr für Kamele	Afrika/Nordafrika	--/Tuareg (Imuschag)	07.07.1926
	27.95:3	Gurt aus Haar	Afrika/Nordafrika	--/Tuareg (Imuschag)	07.07.1926
	27.95:4	Strick aus Haar	Afrika/Nordafrika	--/Tuareg (Imuschag)	07.07.1926
	27.95:5	Strick aus Haar	Afrika/Nordafrika	--/Tuareg (Imuschag)	07.07.1926
	27.95:6	Matte mit Leder durchflochten	Afrika/Nordafrika	--/Tuareg (Imuschag)	07.07.1926
	27.95:7	Matte mit Leder durchflochten	Afrika/Nordafrika	--/Tuareg (Imuschag)	07.07.1926
	27.95:8	Matte mit Leder durchflochten	Afrika/Nordafrika	--/Tuareg (Imuschag)	07.07.1926
	27.95:9	Matte mit Leder durchflochten	Afrika/Nordafrika	--/Tuareg (Imuschag)	07.07.1926
	27.95:10	Matte mit Leder durchflochten	Afrika/Nordafrika	--/Tuareg (Imuschag)	07.07.1926
	27.95:11	Sack aus Leder	Afrika/Nordafrika	--/Tuareg (Imuschag)	07.07.1926
	27.95:12	Sack aus Leder	Afrika/Nordafrika	--/Tuareg (Imuschag)	07.07.1926
	27.95:13	Sack aus Leder	Afrika/Nordafrika	--/Tuareg (Imuschag)	07.07.1926
	27.95:14	Sack aus Leder	Afrika/Nordafrika	--/Tuareg (Imuschag)	07.07.1926
	27.95:15	Sack aus Leder	Afrika/Nordafrika	--/Tuareg (Imuschag)	07.07.1926

Please note that many designations in this list have been identified as faulty, outdated or as racist abuse since the inventories' original conception.

Bild	Inventarnummer	Objektbezeichnung	Herkunft	Ethnie	Eingangsdatum
	27.95:16	Frauenrock aus Leder	Afrika/Nordafrika	--/Tuareg (Imuschag)	07.07.1926
	27.95:17	Korb für Tee aus Leder	Afrika/Nordafrika	--/Tuareg (Imuschag)	07.07.1926
	27.95:18	Decke aus Leder, bemalt	Afrika/Nordafrika	--/Tuareg (Imuschag)	07.07.1926
	27.95:19	Gürtel aus Leder	Afrika/Nordafrika	--/Tuareg (Imuschag)	07.07.1926
	27.95:20	Tasche aus Leder	Afrika/Nordafrika	--/Tuareg (Imuschag)	07.07.1926
	27.95:21	Tasche aus Leder	Afrika/Nordafrika	--/Tuareg (Imuschag)	07.07.1926
	27.95:22	kleiner Beutel aus Leder	Afrika/Nordafrika	--/Tuareg (Imuschag)	07.07.1926
	27.95:23	Speer	Afrika/Nordafrika	--/Tuareg (Imuschag)	07.07.1926
	27.95:24	Speer	Afrika/Nordafrika	--/Tuareg (Imuschag)	07.07.1926
	27.95:25	Tasche aus Leder	Afrika/Nordafrika/Marokko		07.07.1926
	27.95:26	Tasche aus Leder	Afrika/Nordafrika/Marokko		07.07.1926
	27.95:27	Tasche aus Leder	Afrika/Nordafrika/Marokko		07.07.1926
	27.95:28	Tasche aus Leder	Afrika/Nordafrika/Marokko		07.07.1926
	27.95:29	Tasche aus Leder	Afrika/Nordafrika/Marokko		07.07.1926
	27.95:30	Halskette	Afrika/Nordafrika	--/Mauren	07.07.1926
	27.95:31	Halskette	Afrika/Nordafrika	--/Mauren	07.07.1926
	27.95:32	Halskette	Afrika/Nordafrika	--/Mauren	07.07.1926
	27.95:33	Halskette; Holzperlen mit feinen Metallintarsien	Afrika/Nordafrika	--/Mauren	07.07.1926
	27.95:34	1 Paar Ohrringe	Afrika/Nordafrika	--/Mauren	07.07.1926
	27.95:35	Armring	Afrika/Nordafrika	--/Mauren	07.07.1926

Please note that many designations in this list have been identified as faulty, outdated or as racist abuse since the inventories' original conception.

Bild	Inventarnummer	Objektbezeichnung	Herkunft	Ethnie	Eingangsdatum
	27.95:36	Armring	Afrika/Nordafrika	--/Mauren	07.07.1926
	27.95:37	Armring	Afrika/Nordafrika	--/Mauren	07.07.1926
	27.95:38	Armring	Afrika/Nordafrika	--/Mauren	07.07.1926
	27.95:39	Armring	Afrika/Nordafrika	--/Mauren	07.07.1926
	27.95:40	Zigarettenspitze; Metall (Messing?)	Afrika/Nordafrika	--/Mauren	07.07.1926
	27.95:41	Zigarettenspitze; Metall (Messing?)	Afrika/Nordafrika	--/Mauren	07.07.1926
	27.95:42	Zigarettenspitze mit Ledertasche; Metall	Afrika/Nordafrika/Mauretanien		07.07.1926
	27.95:43	Zigarettenspitze mit Ledertasche	Afrika/Nordafrika		07.07.1926
	27.98:1	Männerhose; Wolle [Mottenfraß]	Europa/Irland/County Galway		26.08.1926
	27.98:2	[Männerweste]	Europa/Irland/County Galway		26.08.1926
	27.98:3	[Sweater für Männer]	Europa/Irland/County Galway		26.08.1926
	27.98:4	[Mütze für Männer]	Europa/Irland/County Galway		26.08.1926
	27.98:5	Gürtel für Männer; bunt, gewebt [Mottenfraß]	Europa/Irland/County Galway		26.08.1926
	27.98:6	Gürtel für Männer; gewebt [Mottenfraß, -spuren]	Europa/Irland/County Galway		26.08.1926
	27.98:7	Gürtel für Männer, [Schnur], schlicht,	Europa/Irland/County Galway		26.08.1926
	27.98:8	[1 Paar Fausthandschuhe für Männer]	Europa/Irland/County Galway		26.08.1926
	27.98:9	[Halstuch für Männer]	Europa/Irland/County Galway		26.08.1926
	27.98:10	Tabakpfeife; [gesehen: Pfeifenkopf, Holz, verziert, "D.M.D."]	Europa/Irland/County Galway		26.08.1926
	27.98:11	Jacke für Frauen; rote Wolle [Mottenfraß]	Europa/Irland/County Galway		26.08.1926
	27.98:12	Rock für Frauen, gewebt, dunkelrot, Wolle [?] [Mottenfraß]	Europa/Irland/County Galway		26.08.1926
	27.98:13	Paar Strümpfe für Frauen; grau-rote Wolle [Mottenfraß]	Europa/Irland/County Galway		26.08.1926
	27.98:14	Paar Sandalen für Frauen, starke Gebrauchsspuren	Europa/Irland/County Galway		26.08.1926
	27.98:15	Halskette für Mädchen (3-4 Dutzend Muscheln an Band)	Europa/Irland/County Galway		26.08.1926

Please note that many designations in this list have been identified as faulty, outdated or as racist abuse since the inventories' original conception.

Bild	Inventarnummer	Objektbezeichnung	Herkunft	Ethnie	Eingangsdatum
	27.98:16	Kindermütze	Europa/Irland/County Galway		26.08.1926
	27.98:17	Probe alter Strumpfstrickerei	Europa/Irland/County Galway		26.08.1926
	27.98:18	Probe alter Strumpfstrickerin	Europa/Irland/County Galway		26.08.1926
	27.98:19	Türriegel	Europa/Irland/County Galway		26.08.1926
	27.98:20	Hausbesen	Europa/Irland/County Galway		26.08.1926
	27.98:21	Pinsel	Europa/Irland/County Galway		26.08.1926
	27.98:22	Topfhaken	Europa/Irland/County Galway		26.08.1926
	27.98:23	Steinmühle	Europa/Irland/County Galway		26.08.1926
	27.98:24	Mehllöffel aus Muschel	Europa/Irland/County Galway		26.08.1926
	27.98:25	Rührlöffel aus Muschel	Europa/Irland/County Galway		26.08.1926
	27.98:26	Muschel, Behälter für Knöpfe, Nadeln, u.s.w.	Europa/Irland/County Galway		26.08.1926
	27.98:27	Muschel, Trinkbecher für Wasser	Europa/Irland/County Galway		26.08.1926
	27.98:28	Schnapsmaß	Europa/Irland/County Galway		26.08.1926
	27.98:29	Hausgebrauchsmesser, mit Horngriff	Europa/Irland/County Galway		26.08.1926
	27.98:30	Leuchter	Europa/Irland/County Galway		26.08.1926
	27.98:31	Korb	Europa/Irland/County Galway		26.08.1926
	27.98:32	Dungbrikett	Europa/Irland/County Galway		26.08.1926
	27.98:33	Gewicht aus Stein	Europa/Irland/County Galway		26.08.1926
	27.98:34	Gewicht aus Stein	Europa/Irland/County Galway		26.08.1926
	27.98:35	Kokosnuß als Geldbehälter	Europa/Irland/County Galway		26.08.1926
	27.98:36	Modell eines alten Bettes [gesehen: Decke und zwei Kissen (?)]	Europa/Irland/County Galway		26.08.1926
	27.98:37	Steinhammer	Europa/Irland/County Galway		26.08.1926
	27.98:38	Sichel, gezähnt	Europa/Irland/County Galway		26.08.1926
	27.98:39	Butterformer	Europa/Irland/County Galway		26.08.1926
	27.98:40	Butterformer	Europa/Irland/County Galway		26.08.1926
	27.98:41	Bauchgurt für Esel aus Stroh geflochten	Europa/Irland/County Galway		26.08.1926
	27.98:42	Peitsche für Schweine	Europa/Irland/County Galway		26.08.1926
	27.98:43	Haken für Seetang	Europa/Irland/County Galway		26.08.1926
	27.98:44	Rückenschürze für Seetang	Europa/Irland/County Galway		26.08.1926
	27.98:45	Pulverhorn	Europa/Irland/County Galway		26.08.1926

Please note that many designations in this list have been identified as faulty, outdated or as racist abuse since the inventories' original conception.

Bild	Inventarnummer	Objektbezeichnung	Herkunft	Ethnie	Eingangsdatum
					
	27.98:46	Angel für Rockfisch, mit Senkstein	Europa/Irland/County Galway		26.08.1926
	27.98:47	Fischleine	Europa/Irland/County Galway		26.08.1926
	27.98:48	Garnwickler	Europa/Irland/County Galway		26.08.1926
	27.98:49	Holzmesser für Fische usw.	Europa/Irland/County Galway		26.08.1926
	27.98:50	Netzknüpfholz	Europa/Irland/County Galway		26.08.1926
	27.98:51	Kerbholz	Europa/Irland/County Galway		26.08.1926
	27.98:52	Netzschwimmer aus Schaffell	Europa/Irland/County Galway		26.08.1926
	27.98:53	Netzschwimmer aus Stoff	Europa/Irland/County Galway		26.08.1926
	27.98:54	Netzschwimmer schottische Form	Europa/Irland/County Galway		26.08.1926
	27.98:55	Bootslaterne	Europa/Irland/County Galway		26.08.1926
	27.98:56	Stück Leder für Sandalen	Europa/Irland/County Galway		26.08.1926
	27.98:57	Pfriem aus Horn für Sandalen	Europa/Irland/County Galway		26.08.1926
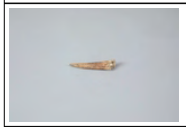	27.98:58	Pfriem aus Kuhhorn	Europa/Irland/County Galway		26.08.1926
	27.98:59	kleiner Pfriem aus Ziegenhorn	Europa/Irland/County Galway		26.08.1926
	27.98:60	Schlafdeckenprobe	Europa/Irland/County Galway		26.08.1926
	27.98:61	Rahmen zum Nähen der Schlafdecken	Europa/Irland/County Galway		26.08.1926
	27.98:62	Wockenholz	Europa/Irland/County Galway		26.08.1926
	27.98:63	Spindelstein	Europa/Irland/County Galway		26.08.1926
	27.98:64	Garnwickler	Europa/Irland/County Galway		26.08.1926
	27.98:65	Amulettmünze	Europa/Irland/County Galway		26.08.1926
	27.98:66	Hausamulett (Hufeisen), mit rotem Stoffbezug	Europa/Irland/County Galway		26.08.1926
	27.98:67	Heilige Brigitte	Europa/Irland/County Galway		26.08.1926

Please note that many designations in this list have been identified as faulty, outdated or as racist abuse since the inventories' original conception.

Bild	Inventarnummer	Objektbezeichnung	Herkunft	Ethnie	Eingangsdatum
	27.98:68	Stange mit Flaggen	Europa/Irland/County Galway		26.08.1926
	27.98:69	Kinderflöte	Europa/Irland/County Galway		26.08.1926
	27.98:70	Puppe Spielzeug	Europa/Irland/County Galway		26.08.1926
	27.98:71	Puppe Spielzeug	Europa/Irland/County Galway		26.08.1926
	27.98:72	Seealge (Nahrungsmittel)	Europa/Irland/County Galway		26.08.1926
	27.98:73	Seealge (Nahrungsmittel) [im Glas]	Europa/Irland/County Galway		26.08.1926
	27.98:74	Tragtasche aus Binsen geflochten	Europa/Irland/County Galway		26.08.1926
	27.98:75	Waschholz	Europa/Irland/County Galway		26.08.1926
	27.98:76	Hornlöffel	Europa/Irland/County Galway		26.08.1926
	27.98:77	Messergriff	Europa/Irland/County Galway		26.08.1926
	27.98:78	Butterstempel	Europa/Irland/County Galway		26.08.1926
	27.98:79	Butterstempel	Europa/Irland/County Galway		26.08.1926
	27.98:80	hölzerner Brotteller	Europa/Irland/County Clare		26.08.1926
	27.98:81	Zigarettenspitze [gesehen: Gegenstand aus Horn mit Metall mit "Holzstöpsel"]	Europa/Irland/County Galway		26.08.1926
	27.98:82	Häkelnadel	Europa/Irland/County Galway		26.08.1926
	27.98:83	Kerze aus Binsen	Europa/Irland/County Galway		26.08.1926
	27.98:84	Kerzenhalter; Metall mit großem Fuß	Europa/Irland/County Galway		26.08.1926
	27.98:85	Leuchter mit Weihwasserbehälter mit Kruzifix	Europa/Irland/County Galway		26.08.1926
	27.98:86	Trauring: zwei Hände, die ein gekröntes Herz in den Fingern halten	Europa/Irland/County Galway		26.08.1926
	27.98:87	Dachnadel	Europa/Irland/County Clare/Doolin		26.08.1926
	27.98:88	Kastrierklammer, aus Holz	Europa/Irland/County Galway		26.08.1926
	27.98:89	Hirtenkeule (alt)	Europa/Irland/County Galway		26.08.1926
	27.98:90	Maulkorb für Kälber	Europa/Irland/County Galway		26.08.1926
	27.98:91	Tragsattel für Pferde	Europa/Irland/County Galway		26.08.1926
	27.98:92	Tragsattel für Pferde	Europa/Irland/County Galway		26.08.1926
	27.98:93	Amulett	Europa/Irland/County Galway		26.08.1926
	27.98:94	Amulett, brauner Stoff, bestickt mit weißem und rotem Faden	Europa/Irland/County Galway		26.08.1926
	27.98:95	Amulett; zwei Stoffamulette,	Europa/Irland/County Galway		26.08.1926

Please note that many designations in this list have been identified as faulty, outdated or as racist abuse since the inventories' original conception.

Bild	Inventarnummer	Objektbezeichnung	Herkunft	Ethnie	Eingangsdatum
		zusammenhängend, inne Zettel?			
	27.98:96	Amulett, braun und blaue Stoffe an rotem Faden zu einem Quadrat vernäht und bestickt	Europa/Irland/County Galway		26.08.1926
	27.98:97	Amulettkette für Frauen	Europa/Irland/County Clare/Doolin		26.08.1926
	27.98:98	Amulett für Glück	Europa/Irland/County Galway		26.08.1926
	27.98:99	Amulett Eberzahn	Europa/Irland/County Galway		26.08.1926
	27.98:100	Brigittenkreuz	Europa/Irland/County Galway/Ardrahan;(?)		26.08.1926
	27.98:101	Brigittenkreuz; Holz	Europa/Irland/County Galway/Ardrahan;(?)		26.08.1926
	27.98:102	Brigittenkreuz	(?);Europa/Irland/County Galway/Ardrahan		26.08.1926
	27.98:103	Brigittenkreuz	Europa/Irland/County Galway		26.08.1926
	27.98:104	kleiner Bleisarg	Europa/Irland/County Galway		26.08.1926
	27.98:105	Behälter für toten Zaunkönig (aus Holz und Papierverzierungen)	Europa/Irland/County Galway		26.08.1926
	27.98:106	Hausamulett	Europa/Irland/County Galway		26.08.1926
	27.98:107	Schnapstrinkhorn	Europa/Irland/County Galway		26.08.1926
	27.98:108	Stuhl aus Walknochen	Europa/Irland/County Mayo		26.08.1926
	27.98:109	Stuhl aus Walwirbel	Europa/Irland/County Mayo		26.08.1926
	27.98:110	Stuhl aus Walwirbel mit eingeschlagenen Nägeln	Europa/Irland/County Mayo		26.08.1926
	27.98:111	Steinbeil für Torf	Europa/Irland/County Mayo		26.08.1926
	27.98:112	Steinbeil für Torf	Europa/Irland/County Mayo		26.08.1926
	27.98:113	Korbschale zum Kartoffelablecken	Europa/Irland/County Mayo		26.08.1926
	27.98:114	Hausbesen	Europa/Irland/County Mayo		26.08.1926
	27.98:115	Rübenmesser	Europa/Irland/County Mayo		26.08.1926
	27.98:116	Anzahl Grassodenbriketts	Europa/Irland/County Mayo		26.08.1926
	27.98:117	Öllampe	Europa/Irland/County Mayo		26.08.1926

Please note that many designations in this list have been identified as faulty, outdated or as racist abuse since the inventories' original conception.

Bild	Inventarnummer	Objektbezeichnung	Herkunft	Ethnie	Eingangsdatum
	27.98:118	[Öllampe mit] Binsendocht [gesehen: 3 Binsendochte bzw. Teile]	Europa/Irland/County Mayo		26.08.1926
	27.98:119	Kesselkette mit Haken	Europa/Irland/County Mayo		26.08.1926
	27.98:120	Feuerzange	Europa/Irland/County Mayo		26.08.1926
	27.98:121	Eßforke aus Walknochen	Europa/Irland/County Mayo		26.08.1926
	27.98:122	Eßforke aus Walknochen	Europa/Irland/County Mayo		26.08.1926
	27.98:123	Eßforke aus Walknochen	Europa/Irland/County Mayo		26.08.1926
	27.98:124	Eßforke aus Walfischbein	Europa/Irland/County Mayo		26.08.1926
	27.98:125	Kochforke aus Walknochen	Europa/Irland/County Mayo		26.08.1926
	27.98:126	Nähnadel aus Walknochen	Europa/Irland/County Mayo		26.08.1926
	27.98:127	Küchenbrett aus Walknochen	Europa/Irland/County Mayo		26.08.1926
	27.98:128	Handhaken aus Walknochen	Europa/Irland/County Mayo		26.08.1926
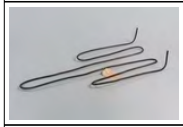	27.98:129	Fischröster	Europa/Irland/County Mayo		26.08.1926
	27.98:130	Hausschmuck aus Möweneiern	Europa/Irland/County Mayo		26.08.1926
	27.98:131	Anzahl Votivgaben einer heiligen Quelle; mind. 13 Stück (Muscheln, Schnecken, Glas)	Europa/Irland/County Mayo		26.08.1926
	27.98:132	Bootsmodell	Europa/Irland/County Mayo		26.08.1926
	27.98:133	Kratzer	Europa/Irland/County Mayo		26.08.1926
	27.98:134	Anker	Europa/Irland/County Mayo		26.08.1926
	27.98:135	Hummerkorb in Arbeit	Europa/Irland/County Mayo		26.08.1926
	27.98:136	Hummerkorb	Europa/Irland/County Mayo		26.08.1926
	27.98:137	Wurzelprobe für Tauwerk	Europa/Irland/County Mayo		26.08.1926
	27.98:138	Fischhaken	Europa/Irland/County Mayo		26.08.1926
	27.98:139	Fischhaken	Europa/Irland/County Mayo		26.08.1926
	27.98:140	Fischhaken	Europa/Irland/County Mayo		26.08.1926

Please note that many designations in this list have been identified as faulty, outdated or as racist abuse since the inventories' original conception.

Bild	Inventarnummer	Objektbezeichnung	Herkunft	Ethnie	Eingangsdatum
					
	27.98:141	Fischhaken mit Holzgriff	Europa/Irland/County Mayo		26.08.1926
	27.98:142	Koddfischangel	Europa/Irland/County Mayo		26.08.1926
	27.98:143	Koddfischangel [Eisenstab mit 4 Angelhaken]	Europa/Irland/County Mayo		26.08.1926
	27.98:144	Angel, mit Schutz aus Krabbenschale	Europa/Irland/County Mayo		26.08.1926
	27.98:145	Netznadel aus Walfischbein	Europa/Irland/County Mayo		26.08.1926
	27.98:146	Netznadel aus Walfischbein	Europa/Irland/County Mayo		26.08.1926
	27.98:147	Netznadel aus Walknochen	Europa/Irland/County Mayo		26.08.1926
	27.98:148	Netznadel aus Walknochen	Europa/Irland/County Mayo		26.08.1926
	27.98:149	Arbeitsgerät aus Walknochen	Europa/Irland/County Mayo		26.08.1926
	27.98:150	Flechtgerät aus Walzahn	Europa/Irland/County Mayo		26.08.1926
	27.98:151	Stück Walknochen	Europa/Irland/County Mayo		26.08.1926
	27.98:152	Stück Walknochen	Europa/Irland/County Mayo		26.08.1926
	27.98:153	Schlagstein	Europa/Irland/County Mayo		26.08.1926
	27.98:154	Männerhut; schwarzer Filz	Europa/Irland/County Mayo		26.08.1926
	27.98:155	1 Paar Männerstrümpfe	Europa/Irland/County Mayo		26.08.1926
	27.98:156	Tonpfeife	Europa/Irland/County Mayo		26.08.1926
	27.98:157	Hirtenstock aus Walknochen	Europa/Irland/County Mayo		26.08.1926
	27.98:158	Halskette für Mädchen (ca. 120-150 größere Muscheln auf Schnur)	Europa/Irland/County Mayo		26.08.1926
	27.98:159	Halskette für Mädchen (160-200 größere Muscheln auf Schnur)	Europa/Irland/County Mayo		26.08.1926
	27.98:160	Halskette für Mädchen	Europa/Irland/County Mayo		26.08.1926
	27.98:161	Halskette für Mädchen (150-200 kleine Muscheln auf Schnur)	Europa/Irland/County Mayo		26.08.1926

Please note that many designations in this list have been identified as faulty, outdated or as racist abuse since the inventories' original conception.

Bild	Inventarnummer	Objektbezeichnung	Herkunft	Ethnie	Eingangsdatum
	27.98:162	Halskette für Mädchen (100-130 größere Muscheln)	Europa/Irland/County Mayo		26.08.1926
	27.98:163	Tragsattel für Esel	Europa/Irland/County Mayo		26.08.1926
	27.98:164	Unterlage	Europa/Irland/County Mayo		26.08.1926
	27.98:165	[Männerjacke mit Steinmoos gefärbt]	Europa/Irland/County Mayo/Fallmore		26.08.1926
	27.98:166	Paar Strümpfe mit Steinmoos gefärbt [Mottenfraß]	Europa/Irland/County Mayo/Fallmore		26.08.1926
	27.98:167	Prise Steinmoos	Europa/Irland/County Mayo/Fallmore		26.08.1926
	27.98:168	Schreibfeder	Europa/Irland/County Mayo/Fallmore		26.08.1926
	27.98:169	Flöte	Europa/Irland/County Mayo/Fallmore		26.08.1926
	27.98:170	Kerze aus Binsen und Hammeltalg	Europa/Irland/County Mayo/Fallmore		26.08.1926
	27.98:171	Kerze, unfertig	Europa/Irland/County Mayo/Fallmore		26.08.1926
	27.98:172	Kerzenhalter	Europa/Irland/County Mayo/Fallmore		26.08.1926
	27.98:173	Petroleumlampe	Europa/Irland/County Mayo/Fallmore		26.08.1926
	27.98:174	Hühnerkorb	Europa/Irland/County Mayo/Fallmore		26.08.1926
	27.98:175	Holzhaken	Europa/Irland/County Mayo/Fallmore		26.08.1926
	27.98:176	Anzahl Gänseeierschalen (Fruchtbarkeitszauber)	Europa/Irland/County Mayo/Fallmore		26.08.1926
	27.98:177	Anzahl Votive von der heiligen Quelle	Europa/Irland/County Mayo/Fallmore		26.08.1926
	27.98:178	Messer zum Seeaalfang	Europa/Irland/County Mayo		26.08.1926
	27.98:179	Fischöllampe	Europa/Irland/County Mayo		26.08.1926
	27.98:180	Hausamulett	Europa/Irland/County Mayo		26.08.1926
	27.98:181	Hausamulett	Europa/Irland/County Mayo		26.08.1926
	27.98:182	Hausamulett	Europa/Irland/County Mayo		26.08.1926
	27.98:183	Anzahl Muscheln (Nahrungsmittel)	Europa/Irland/County Mayo		26.08.1926
	27.98:184	Anzahl Muscheln (Nahrungsmittel) [im Glas]	Europa/Irland/County Mayo		26.08.1926
	27.98:185	Anzahl Muscheln (Nahrungsmittel)	Europa/Irland/County Mayo		26.08.1926

Please note that many designations in this list have been identified as faulty, outdated or as racist abuse since the inventories' original conception.

Bild	Inventarnummer	Objektbezeichnung	Herkunft	Ethnie	Eingangsdatum
	27.100:1	Rock	Europa/Norwegen		01.07.1927
	27.100:2	Gürtel	Europa/Norwegen		01.07.1927
	27.100:3	Bluseneinsatz (Textil mit Metallbesätzen)	Europa/Norwegen		01.07.1927
	27.100:4	1 Paar Handschuhe	Europa/Norwegen		01.07.1927
	27.100:5	Bandgehänge	Europa/Norwegen		01.07.1927
	27.100:6	Brautkrone, Silber, vergoldet	Europa/Norwegen		01.07.1927
	27.100:7	Busennadel	Europa/Norwegen		01.07.1927
	27.100:8	Holzgefäß zum Aufbewahren der Brautkrone	Europa/Norwegen		01.07.1927
	27.102:1	Forke für Garben	Europa/Schweden/Småland		20.06.1927
	27.102:2	Sichel	Europa/Schweden/Småland		20.06.1927
	27.102:3	Streicher für Sensen	Europa/Schweden/Småland		20.06.1927
	27.102:4	Heutrage	Europa/Schweden/Småland		20.06.1927
	27.102:5	Heutrage	Europa/Schweden/Småland		20.06.1927
	27.102:6	Flachshalter für Spinnrocken	Europa/Schweden/Småland		20.06.1927
	27.102:7	Flachshalter für Spinnrocken	Europa/Schweden/Småland		20.06.1927
	27.102:8	Schale aus Birkenknollen, unfertig	Europa/Schweden/Jämtland/Jämtlands län/Jämtland		20.06.1927
	27.102:9	Schale aus Birkenknollen, unfertig	Europa/Schweden/Jämtland/Jämtlands län/Jämtland		20.06.1927
	27.102:10	Tragtasche aus Birkenrinde geflochten	Europa/Schweden/Jämtland/Jämtlands län/Jämtland		20.06.1927
	27.102:11	Sensenwetzer, aus Holz mit Wetzsteineinlage	Europa/Schweden/Jämtland/Jämtlands län/Jämtland		20.06.1927
	27.102:12	Paar Schneeschuhe aus Birkenruten	Europa/Schweden/Jämtland/Jämtlands län/Jämtland		20.06.1927
	27.102:13	Käseform aus Kiefernwurzeln	Europa/Schweden/Jämtland/Jämtlands län/Jämtland		20.06.1927
	27.102:14	Korb, Birkenrinde	Europa/Schweden/Jämtland/Jämtlands län/Jämtland		20.06.1927

Please note that many designations in this list have been identified as faulty, outdated or as racist abuse since the inventories' original conception.

Bild	Inventarnummer	Objektbezeichnung	Herkunft	Ethnie	Eingangsdatum
					
	27.102:15	Angelhaken aus Wachholder (3 Stadien)	Europa/Schweden/Värmland	<Eurasien>/<Europa>/Finnen	20.06.1927
	27.102:16	Weinbergsichel	Europa/Serbien/-/Jelasnica		20.06.1927
	27.102:17	Wockenstab für Flachs	Europa/Serbien/-/Jelaschnica		20.06.1927
	27.102:18	Schnupftabakbehälter aus Birkenrinde, mit Stopfen	Eurasien/Russische Föderation/Nordwestrussland/Archangelsk		20.06.1927
	27.102:19	Sichel, gezähnt	Europa/Irland/County Galway		20.06.1927
	27.102:20	Taudreher	Europa/Irland/County Galway		20.06.1927
	27.102:21	Feuerfächer	Europa/Italien		20.06.1927
	27.102:22	Holzhaken für Netze	Europa/Schweden/Hälsingland		20.06.1927
	27.106:1	kleine Puppe aus Porzellan	Europa/Deutschland/Niedersachsen/Braunschweig		25.06.1927
	27.106:2	kleine Puppe aus Porzellan	Europa/Deutschland/Niedersachsen/Braunschweig		25.06.1927
	27.110:1	Lederflasche mit Stöpsel	Asien/Vorderasien/Israel / Palästina		23.06.1927
	27.111:1	Wachsvotiv: Bein	Europa/Österreich/Steiermark/Graz		27.06.1927
	27.111:2	Wachsvotiv: Bein	Europa/Österreich/Steiermark/Graz		27.06.1927
	27.111:3	Wachsvotiv: Bein	Europa/Österreich/Steiermark/Graz		27.06.1927
	27.111:4	Wachsvotiv: Arm	Europa/Österreich/Steiermark/Graz		27.06.1927
	27.111:5	Wachsvotiv: Ziege	Europa/Österreich/Steiermark/Graz		27.06.1927
	27.111:6	Wachsvotiv: Frau	Europa/Österreich/Steiermark/Graz		27.06.1927
	27.111:7	Wachsvotiv: Frau	Europa/Österreich/Steiermark/Graz		27.06.1927
	27.111:8	Wachsvotiv: Frau	Europa/Österreich/Steiermark/Graz		27.06.1927
	27.112:3	Münze (2. Hälfte des 14. Jahrhunderts)	Europa/Polen/Woiwodschaft		1927

Please note that many designations in this list have been identified as faulty, outdated or as racist abuse since the inventories' original conception.

Bild	Inventarnummer	Objektbezeichnung	Herkunft	Ethnie	Eingangsdatum
			Lebus/Gorzów Wielkopolski		
	27.112:4	Münze (Ludwig II)	Europa/Polen/Woiwodschaft Lebus/Gorzów Wielkopolski		1927
	27.113:1	Hufmesser	Europa/Deutschland/Sachsen-Anhalt/Altmarkkreis Salzwedel/Markau		02.06.1927
	27.117:1	Maulwurffalle	Europa/Deutschland/Niedersachsen/Landkreis Emsland/Harrenstätte		18.07.1927
	27.119:1	Tongefäß	Europa/Italien		21.02.1927
	27.121:1	kleine Wasserkanne in Form eines Hahns	Afrika/Nordafrika/Ägypten		06.05.1927
	27.121:2	Waschlappen aus Dattelfasern	Afrika/Nordafrika/Ägypten		06.05.1927
	27.121:3	Zahnstocher	Afrika/Nordafrika/Ägypten		06.05.1927
	27.121:4	Kinderflöte	Afrika/Nordafrika/Ägypten		06.05.1927
	27.121:5	Ladenamulett; mit perlen und Kaurimuschel verziert	Afrika/Nordafrika/Ägypten		06.05.1927
	27.121:6	Ladenamulett (Skorpion)	Afrika/Nordafrika/Ägypten		06.05.1927
	27.121:7	Laterne für Ramadan aus Metall mit buntbemaltem Glas	Afrika/Nordafrika/Ägypten		06.05.1927
	27.121:8	Besen aus Dattelfasern	Afrika/Nordafrika/Ägypten		06.05.1927

Please note that many designations in this list have been identified as faulty, outdated or as racist abuse since the inventories' original conception.

Bild	Inventarnummer	Objektbezeichnung	Herkunft	Ethnie	Eingangsdatum
					
	27.121:9	Brotunterlage aus Holz/ Brotschaufel	Afrika/Nordafrika/Ägypten		06.05.1927
	27.121:10	Sparbüchse [zerbrochen]	Afrika/Nordafrika/Ägypten		06.05.1927
	27.121:11	Umhängeflasche aus Ton	Afrika/Nordafrika/Ägypten		06.05.1927
	27.121:12	Zopf aus Schafwolle	Afrika/Nordafrika/Ägypten		06.05.1927
	27.121:13	Kleiner bunt bemalter Holzkarren/ Wagen (Spielzeug)	Afrika/Nordafrika/Ägypten		06.05.1927
	27.121:14	Klapper (Spielzeug)	Afrika/Nordafrika/Ägypten		06.05.1927
	27.121:15	Ladenamulett	Afrika/Nordafrika/Ägypten		06.05.1927
	27.121:16	Mohn in Handelspackung	Afrika/Nordafrika/Ägypten		06.05.1927
	27.121:17	Kamelhalsschmuck aus Stoff mit Besatz aus Kaurischnecken (gegen Bösen Blick)	Afrika/Nordafrika/Ägypten		06.05.1927
	27.121:18	Füllöffel aus Messing	Afrika/Nordafrika/Ägypten		06.05.1927
	27.121:19	Amulettstein	Afrika/Nordafrika/Ägypten		06.05.1927

Please note that many designations in this list have been identified as faulty, outdated or as racist abuse since the inventories' original conception.

Bild	Inventarnummer	Objektbezeichnung	Herkunft	Ethnie	Eingangsdatum
					
	27.121:20	Cigarrenspitze	Afrika/Nordafrika/Ägypten		06.05.1927
	27.121:21	Dungfladen (Brennmaterial)	Afrika/Nordafrika/Ägypten		06.05.1927
	27.121:22	Korallenamulett	Europa/Italien		06.05.1927
	27.121:23	Korallenamulett	Europa/Italien		06.05.1927
	27.121:24	Korallenamulett	Europa/Italien		06.05.1927
	27.124:1	Bärenzahn (Kraftamulett)	Europa/Finnland/Lappland (Sápmi)/Enare	<Eurasien>/<Europa>/Samen	16.08.1927
	27.124:1-1512	s. Sonstiges / Allgemeiner Kommentar	Eurasien		16.08.1927
	27.124:2	Unruhe	Europa/Schweden/Jämtland/Jämtlands län/Jämtland/Frostviken		16.08.1927
	27.124:3	3 Steine gegen körperliche Unfälle	Europa/Schweden/Jämtland/Jämtlands län/Jämtland		16.08.1927
	27.124:4	Spinnwirtel gegen Wechselfieber der Kinder	Europa/Schweden/Uppland		16.08.1927
	27.124:5	Kupfermünze; Lederband	Europa/Schweden/Dalarna		16.08.1927
	27.124:6	Pferdeamulett (Lilienwappen) gegen bösen Blick	Europa/Großbritannien/England/London		16.08.1927
	27.124:7	Pferdeamulett (Pferd) (199) gegen bösen Blick	Europa/Großbritannien/England/London		16.08.1927
	27.124:8	Pferdeamulett (Herz) (274) gegen bösen Blick	Europa/Großbritannien/England/London		16.08.1927

Please note that many designations in this list have been identified as faulty, outdated or as racist abuse since the inventories´ original conception.

Bild	Inventarnummer	Objektbezeichnung	Herkunft	Ethnie	Eingangsdatum
					
	27.124:9	Pferdeamulett (Buckel, Auge) (278) gegen bösen Blick	Europa/Großbritannien/England/London		16.08.1927
	27.124:10	Pferdeamulett (Halbmond) (423) gegen bösen Blick	Europa/Großbritannien/England/London		16.08.1927
	27.124:11	Pferdeamulett (Halbmond mit Stern) (425) gegen bösen Blick	Europa/Großbritannien/England/London		16.08.1927
	27.124:12	Halsband aus blauen Perlen gegen Bronchitis	Europa/Großbritannien/England/London		16.08.1927
	27.124:13	Halsband aus Korallen gegen Mandelentzündung	Europa/Großbritannien/England/London		16.08.1927
	27.124:14	Schaftknochen, gegen Rheuma	Europa/Großbritannien/England/London		16.08.1927
	27.124:15	Belemnit, Donnerkeil	Europa/Großbritannien/England/London		16.08.1927
	27.124:16	Iriswurzel, Zahnamulett	Europa/Großbritannien/England/London		16.08.1927

Please note that many designations in this list have been identified as faulty, outdated or as racist abuse since the inventories' original conception.

Bild	Inventarnummer	Objektbezeichnung	Herkunft	Ethnie	Eingangsdatum
	27.124:17	Georgsmedaille gegen Schiffbruch	Europa/Großbritannien/England/London		16.08.1927
	27.124:18	Fläschchen in Leder mit Quecksilber gegen Rheuma	Europa/Großbritannien/England/London		16.08.1927
	27.124:19	Liebeszauber	Europa/Großbritannien/England/London		16.08.1927
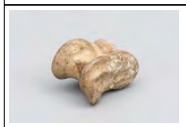	27.124:20	Fersenknochen gegen Rheuma	Europa/Großbritannien/England/Sussex		16.08.1927
	27.124:21	Maulwurfspfoten gegen Zahnkrämpfe	Europa/Großbritannien/England/Sussex		16.08.1927
	27.124:22	Maulwurfspfoten gegen Zahnkrämpfe	Europa/Großbritannien/England/Sussex		16.08.1927
	27.124:23	Anzahl Daldina concentrica gegen Zahnkrämpfe	Europa/Großbritannien/England/Sussex		16.08.1927
	27.124:24	Beutel mit Frosch gegen Zahnkrämpfe	Europa/Großbritannien/England/Devon		16.08.1927
	27.124:25	Beutel mit Eschenzweigen gegen Zahnkrämpfe	Europa/Großbritannien/England/Devon		16.08.1927
	27.124:26	Haselnuß, doppelt gegen Zahnschmerzen	Europa/Großbritannien/England/Wiltshire		16.08.1927

Please note that many designations in this list have been identified as faulty, outdated or as racist abuse since the inventories' original conception.

Bild	Inventarnummer	Objektbezeichnung	Herkunft	Ethnie	Eingangsdatum
	27.124:27	Mesusah	Europa/Großbritannien/England/Lincolnshire/Grimsby	--/Judentum	16.08.1927
	27.124:28	Halsband aus Piement [Piment] gegen Zahnschmerzen	Europa/Großbritannien/England/Yorkshire		16.08.1927
	27.124:29	Kupferring gegen Rheuma	Europa/Großbritannien/England/Yorkshire		16.08.1927
	27.124:30	Kupferring gegen Rheuma	Europa/Großbritannien/England/Yorkshire		16.08.1927
	27.124:31	Seeigel versteinert gegen Rheuma	Europa/Großbritannien/England/Berkshire		16.08.1927
	27.124:32	Stück Aalhaut gegen Rheuma	Europa/Großbritannien/England/Cumbria		16.08.1927
	27.124:33	Herz aus Bernstein gegen Rheuma	Europa/Großbritannien/England/Suffolk		16.08.1927
	27.124:34	Halsband, Zahnamulett	Europa/Großbritannien/England/Surrey		16.08.1927
	27.124:35	Stück Bernstein gegen Rheuma	Europa/Großbritannien/England		16.08.1927
	27.124:36	1 Haizahn/ Haizähne, fossil, gegen Krämpfe	Europa/Großbritannien/England/Kent		16.08.1927
	27.124:37	Haizähne, fossil, gegen Krämpfe	Europa/Großbritannien/England/Kent		16.08.1927

Please note that many designations in this list have been identified as faulty, outdated or as racist abuse since the inventories' original conception.

Bild	Inventarnummer	Objektbezeichnung	Herkunft	Ethnie	Eingangsdatum
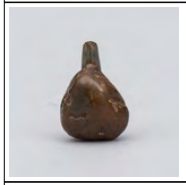					
	27.124:38	2 Eicheln, aufgezogen, gegen Durchfall	Europa/Großbritannien/England/Kent		16.08.1927
	27.124:39	Bergkristall gegen bösen Blick	Europa/Großbritannien/Schottland		16.08.1927
	27.124:40	Serpentin gegen Schiffsunfall	Europa/Großbritannien/Schottland/Argyll and Bute		16.08.1927
	27.124:41	Ring aus Hufnagel, gegen Rheuma	Europa/Großbritannien/Schottland/Dundee		16.08.1927
	27.124:42	Stein, durchlocht, gegen bösen Blick	Europa/Irland		16.08.1927
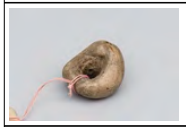	27.124:43	Stein, durchlocht, gegen bösen Blick	Europa/Irland		16.08.1927
	27.124:44	Brigittenkreuz aus Holz	Europa/Irland/County Galway		16.08.1927
	27.124:45	Kreuz aus Ebereschenzweigen	Europa/Isle of Man		16.08.1927
	27.124:46	Kreuz aus Stroh	Europa/Irland/County Galway		16.08.1927
	27.124:47	Skapulier	Europa/Irland/County Galway		16.08.1927
	27.124:48	Skapulier	Europa/Irland/County Galway		16.08.1927
	27.124:49	[gesehen: Kettenanhänger?] Pfeilspitze,	Europa/Großbritannien/Nordirland/Co		16.08.1927

Please note that many designations in this list have been identified as faulty, outdated or as racist abuse since the inventories' original conception.

Bild	Inventarnummer	Objektbezeichnung	Herkunft	Ethnie	Eingangsdatum
		prähistorisch	unty Antrim		
	27.124:50	(gesehen: 4 Medaillen mit Draht verbunden) 4 Hubertus- und 1 Rochusmedaille gegen Cholera	Europa/Frankreich		16.08.1927
	27.124:51	Handgriff (Faust mit Stock)	Europa/Frankreich/Meuse/Stenay		16.08.1927
	27.124:52	Astrologischer Siegel	Europa/Frankreich/Meuse/Stenay		16.08.1927
	27.124:53	Kreuz aus Stamolit gegen Schreck, Kolik	Europa/Frankreich/Finistère		16.08.1927
	27.124:54	Kreuz aus Holz mit Christusfigur	Europa/Frankreich/Paris		16.08.1927
	27.124:55	(gesehen: Miniatur aus Metall mit Schublade im Sockel: Baum mit Figur eines Gehängten // Strick von einem Gehängten	Europa/Frankreich/Paris		16.08.1927
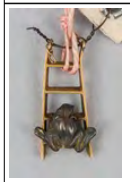	27.124:56	Frosch mit Leiter aus Metall	Europa/Frankreich/Paris		16.08.1927
	27.124:57	Maulwurfspfote gegen Krämpfe	Europa/Frankreich/Paris		16.08.1927
	27.124:58	Hand aus Goldblech (Jüdisch)	Europa/Frankreich/Rhône <département>/Lyon		16.08.1927

Please note that many designations in this list have been identified as faulty, outdated or as racist abuse since the inventories' original conception.

Bild	Inventarnummer	Objektbezeichnung	Herkunft	Ethnie	Eingangsdatum
					
	27.124:59	chinesische Elfenbeinfigur, Glücksamulett	Europa/Monaco/Monte Carlo		16.08.1927
	27.124:60	Donnerstein gegen Zahnkrämpfe	Europa/Deutschland/Schleswig-Holstein/Kreis Ostholstein/Oldenburg		16.08.1927
	27.124:61	Belemnit (Donnerstein) gegen Zahnkrämpfe	Europa/Deutschland/Schleswig-Holstein/Kreis Ostholstein/Oldenburg		16.08.1927
	27.124:62	Bernstein, Zahnamulett	Europa/Deutschland/Niedersachsen/-/Weser-Ems		16.08.1927
	27.124:63	1 Paar Ohrringe aus Gold gegen Augenkrankheit	Europa/Deutschland/Niedersachsen/-/Weser-Ems		16.08.1927
	27.124:64	Donnerstein (Seeigel) gegen Augenkrankheit	Europa/Deutschland/Niedersachsen/Undeloh-Wesel		16.08.1927
	27.124:65	Stein, durchlocht	Europa/Deutschland/Schleswig-Holstein/Kreis Schleswig-Flensburg/Glücksburg		16.08.1927
	27.124:66	Amulett aus Leinen gegen bösen Blick	Europa/Deutschland/Hamburg		16.08.1927
	27.124:67	Soldatenamulett	Europa/Deutschland/Hamburg		16.08.1927
	27.124:68	Belmenit mit Inschrift "Martha"; Goldfassung	Europa/Deutschland/Hamburg		16.08.1927
	27.124:69	Johannishand, Glücksamulett	Europa/Deutschland/Hamburg		16.08.1927
	27.124:70	Bernsteinpulver gegen Rheuma und	Europa/Deutschland/Hamburg		16.08.1927

Please note that many designations in this list have been identified as faulty, outdated or as racist abuse since the inventories´ original conception.

Bild	Inventarnummer	Objektbezeichnung	Herkunft	Ethnie	Eingangsdatum
		Zahnweh			
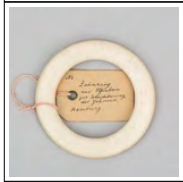	27.124:71	Zahnring aus Elfenbein	Europa/Deutschland/Hamburg		16.08.1927
	27.124:72	Veilchenwurzel	Europa/Deutschland/Hamburg		16.08.1927
	27.124:73	Zahnhalsband aus Bernsteinperlen	Europa/Deutschland/Hamburg		16.08.1927
	27.124:74	Eisenring gegen Rheuma, Zigeuner	Europa/Deutschland/Hamburg		16.08.1927
	27.124:75	Armband aus Aalhaut gegen Rheuma, Zigeuner	Europa/Deutschland/Hamburg		16.08.1927
	27.124:76	Knotenamulett, Glück bei Pferdekauf, Zigeuner	Europa/Deutschland/Hamburg		16.08.1927
	27.124:77	Amulett für Knaben (Moses mit Gesetzestafeln)	Europa/Deutschland/Hamburg		16.08.1927
	27.124:78	Amulett/ Anhänger für Knaben aus Silber mit hebräischem Zeichen (Judaica)	Europa/Deutschland/Hamburg		16.08.1927

Please note that many designations in this list have been identified as faulty, outdated or as racist abuse since the inventories' original conception.

Bild	Inventarnummer	Objektbezeichnung	Herkunft	Ethnie	Eingangsdatum
					
	27.124:79	Amulett für Knaben aus Silber	Europa/Deutschland/Hamburg		16.08.1927
	27.124:80	Amulett/ Anhänger aus Silber mit Inschrift hebräischem Zeichen (Judaica)	Europa/Deutschland/Hamburg		16.08.1927
	27.124:81	Amulett für Mädchen aus Silber	Europa/Deutschland/Hamburg		16.08.1927
	27.124:82	Amulett/ Kettenanhänger für Mädchen aus Silber, herzförmig, Abb. Moses mit Gesetzestafeln (Judaica)	Europa/Deutschland/Hamburg		16.08.1927
	27.124:83	Amuletttasche; Stoff, Pappe	Europa/Deutschland/Hamburg		16.08.1927
	27.124:84	Mütze	Europa/Deutschland/Hamburg		16.08.1927
	27.124:85	Seeigel, versteinert gegen bösen Blick	Europa/Polen		16.08.1927
	27.124:86	Schreckstein, Deckel einer Turboschnecke. Speckstein	Europa/Polen/Woiwodschaft Niederschlesien/Dzierzoniów		16.08.1927
	27.124:87	Johannesgroschen gegen Nasenbluten, Augenkrankheit	Europa/Polen/Woiwodschaft Niederschlesien/Breslau		16.08.1927
	27.124:88	Trauring aus Silber	Europa/Deutschland/Hessen		16.08.1927

Please note that many designations in this list have been identified as faulty, outdated or as racist abuse since the inventories' original conception.

Bild	Inventarnummer	Objektbezeichnung	Herkunft	Ethnie	Eingangsdatum
					
	27.124:89	Rochusmedaille gegen Pest	Europa/Deutschland/Rheinland-Pfalz/Landkreis Mainz-Bingen/Bingen		16.08.1927
	27.124:90	Amulett aus Messing gegen Pest	Europa/Deutschland/Rheinland-Pfalz/Landkreis Mainz-Bingen/Bingen		16.08.1927
	27.124:91	Phallus. Abguß nach Original	Europa/Deutschland/-/Ems (Fluss)		16.08.1927
	27.124:92	Geburts- oder Mariahilfgürtel	Europa/Deutschland/Rheinland-Pfalz/Eifel		16.08.1927
	27.124:93	Geburtskerze	Europa/Deutschland/Rheinland-Pfalz/Eifel		16.08.1927
	27.124:94	rotes Bändchen gegen bösen Blick	Europa/Deutschland		16.08.1927
	27.124:95	Zahnbändchen für Kinder	Europa/Deutschland/Berlin		16.08.1927
	27.124:96	Kastanie gegen Rheuma	Europa/Deutschland/Berlin		16.08.1927
	27.124:97	Astrologische Medaille gg Fluß, Krampf und Rotlauf	Europa/Deutschland/Berlin		16.08.1927
	27.124:98	Astrologische Medaille gg Fluß, Krampf und Rotlauf	Europa/Deutschland/Berlin		16.08.1927
	27.124:99	Rheinkiesel gegen Augenkrankheit	Europa/Deutschland/Süddeutschland		16.08.1927

Please note that many designations in this list have been identified as faulty, outdated or as racist abuse since the inventories´ original conception.

Bild	Inventarnummer	Objektbezeichnung	Herkunft	Ethnie	Eingangsdatum
					
	27.124:100	Wehenkreuz in Silberfassung	Europa/Deutschland/Süddeutschland		16.08.1927
	27.124:101	4 Kastanien gegen Rheuma	Europa/Deutschland/Süddeutschland		16.08.1927
	27.124:102	Liebesamulett (Weimarer Groschen)	Europa/Deutschland/Süddeutschland		16.08.1927
	27.124:103	Agnus Dei	Europa/Deutschland/Bayern		16.08.1927
	27.124:104	Agnus Dei	Europa/Deutschland/Bayern		16.08.1927
	27.124:105	Agnus Dei	Europa/Deutschland/Bayern		16.08.1927
	27.124:106	Haussegen mit zwölf Reliquien von Patronen und Kapsel mit Kreuzpartikeln (Agnus Dei)	Europa/Deutschland/Bayern		16.08.1927
	27.124:107	Haussegen mit 12 Reliquien	Europa/Deutschland/Bayern		16.08.1927

Please note that many designations in this list have been identified as faulty, outdated or as racist abuse since the inventories' original conception.

Bild	Inventarnummer	Objektbezeichnung	Herkunft	Ethnie	Eingangsdatum
					
	27.124:108	großer Haussegen	Europa/Deutschland/Bayern		16.08.1927
	27.124:109	Pestaltärchen aus Messing, um 1600	Europa/Deutschland/Bayern		16.08.1927
	27.124:110	Skapulier	Europa/Deutschland/Bayern		16.08.1927
	27.124:111	Skapulier	Europa/Deutschland/Bayern		16.08.1927
	27.124:112	Skapulier	Europa/Deutschland/Bayern		16.08.1927
	27.124:113	Skapulier	Europa/Deutschland/Bayern		16.08.1927
	27.124:114	Skapulier	Europa/Deutschland/Bayern		16.08.1927
	27.124:115	Skapulier	Europa/Deutschland/Bayern		16.08.1927
	27.124:116	viereckige Messinghülse mit Pestkreuz	Europa/Deutschland/Bayern		16.08.1927
	27.124:117	Prachtskapulier	Europa/Deutschland/Bayern		16.08.1927
	27.124:118	Prachtskapulier	Europa/Deutschland/Bayern		16.08.1927
	27.124:119	Reisesegen mit Rokokoseidenstickerei	Europa/Deutschland/Bayern		16.08.1927
	27.124:120	Breverl in Silberfassung	Europa/Deutschland/Bayern		16.08.1927

Please note that many designations in this list have been identified as faulty, outdated or as racist abuse since the inventories´ original conception.

Bild	Inventarnummer	Objektbezeichnung	Herkunft	Ethnie	Eingangsdatum
					
	27.124:121	Breverl (Schutzbrief)	Europa/Deutschland/Bayern		16.08.1927
	27.124:122	Breverl (Schutzbrief)	Europa/Deutschland/Bayern		16.08.1927
	27.124:123	S. Maria de Monte San[c]to	Europa/Deutschland/Bayern		16.08.1927
	27.124:124	Amulett in Ledertäschchen	Europa/Deutschland/Bayern		16.08.1927
	27.124:125	Kreuz mit Zachariassegen aus Papier	Europa/Deutschland/Bayern		16.08.1927
	27.124:126	Fraiskette mit Breverl	Europa/Deutschland/Bayern		16.08.1927
	27.124:127	Fraiskette mit Breverl	Europa/Deutschland/Bayern		16.08.1927
	27.124:128	Fraiskette mit Karmeo[Karneol-]perlen	Europa/Deutschland/Bayern		16.08.1927
	27.124:129	Fraisrosenkranz	Europa/Deutschland/Bayern		16.08.1927
	27.124:130	Lichtmeßkreuz	Europa/Deutschland/Bayern/Niederbayern		16.08.1927
	27.124:131	Pestkreuz	Europa/Deutschland/Bayern		16.08.1927
	27.124:132	Pestkreuz	Europa/Deutschland/Bayern		16.08.1927

Please note that many designations in this list have been identified as faulty, outdated or as racist abuse since the inventories' original conception.

Bild	Inventarnummer	Objektbezeichnung	Herkunft	Ethnie	Eingangsdatum
					
	27.124:133	Pestkreuz	Europa/Deutschland/Bayern		16.08.1927
	27.124:134	Pestkreuz	Europa/Deutschland/Bayern		16.08.1927
	27.124:135	Pestkreuz	Europa/Deutschland/Bayern		16.08.1927
	27.124:136	Pestkreuz	Europa/Deutschland/Bayern		16.08.1927
	27.124:137	Luzia Kreuz gegen Augenleiden um 1700	Europa/Deutschland/Bayern		16.08.1927
	27.124:138	Reliquienkreuz	Europa/Deutschland/Bayern		16.08.1927
	27.124:139	Exorzistenkreuz	Europa/Deutschland/Bayern		16.08.1927
	27.124:140	Benediktuskreuz	Europa/Deutschland/Bayern		16.08.1927
	27.124:141	Tau Amulett gegen Pest	Europa/Deutschland/Bayern		16.08.1927
	27.124:142	kleines Speierkreuz [Scheyrerkreuz] gegen Gewitter, Hagel, Hexen, krankes Vieh	Europa/Deutschland/Bayern		16.08.1927

Please note that many designations in this list have been identified as faulty, outdated or as racist abuse since the inventories' original conception.

Bild	Inventarnummer	Objektbezeichnung	Herkunft	Ethnie	Eingangsdatum
					
	27.124:143	kleine Holzgabel, Wünschelrute	Europa/Deutschland/Bayern		16.08.1927
	27.124:144	1 Paar Ohrringe, Fruchtbarkeitsamulett	Europa/Deutschland/Bayern		16.08.1927
	27.124:145	Kaurimuschel	Europa/Deutschland/Bayern		16.08.1927
	27.124:146	Eberzahn	Europa/Deutschland/Bayern		16.08.1927
	27.124:147	Schweinezahn	Europa/Deutschland/Bayern		16.08.1927
	27.124:148	Krebsschere, Abwehramulett	Europa/Deutschland/Bayern		16.08.1927
	27.124:149	Hirschgranl, Jagdamulett	Europa/Deutschland/Bayern		16.08.1927
	27.124:150	Rehklaue gegen Kopfweh	Europa/Deutschland/Bayern		16.08.1927
	27.124:151	Gemshorn, (Truden) Messer	Europa/Deutschland/Bayern		16.08.1927
	27.124:152	Urbanusapfel gg Rotlauf, Gesichtsrose,	Europa/Deutschland/Bayern		16.08.1927

Please note that many designations in this list have been identified as faulty, outdated or as racist abuse since the inventories´ original conception.

Bild	Inventarnummer	Objektbezeichnung	Herkunft	Ethnie	Eingangsdatum
		Trunkenheit			
	27.124:153	Klapperstein (Adlerstein)	Europa/Deutschland/Bayern		16.08.1927
	27.124:154	Klapperstein (Adlerstein), 2 Stück	Europa/Deutschland/Bayern		16.08.1927
	27.124:155	Stein mit Loch gegen Harnzwang	Europa/Deutschland/Bayern		16.08.1927
	27.124:156	Roße [St. Rasso] Medaille gegen Blasenstein und Brüche, achteckig, aus Bayern	Europa/Deutschland/Bayern/Oberbayern/Grafrath, St. Rasso		16.08.1927
	27.124:157	Nepomukzunge gg. Zungenkrankheit und üble Nachrede	Europa/Deutschland/Bayern		16.08.1927
	27.124:158	Nepomukzunge gg. Zungenkrankheit und üble Nachrede	Europa/Deutschland/Bayern		16.08.1927
	27.124:159	Nepomukzunge gg. Zungenkrankheit und üble Nachrede	Europa/Deutschland/Bayern		16.08.1927
	27.124:160	Nepomukzunge gg. Zungenkrankheit und üble Nachrede	Europa/Deutschland/Bayern		16.08.1927
	27.124:161	Nepomukzunge	Europa/Deutschland/Bayern		16.08.1927
	27.124:162	Nepomukzunge	Europa/Deutschland/Bayern		16.08.1927
	27.124:163	Nepomukzunge	Europa/Deutschland/Bayern		16.08.1927
	27.124:164	Nepomukzunge	Europa/Deutschland/Bayern		16.08.1927

Please note that many designations in this list have been identified as faulty, outdated or as racist abuse since the inventories' original conception.

Bild	Inventarnummer	Objektbezeichnung	Herkunft	Ethnie	Eingangsdatum
					
	27.124:165	Nepomukmedaille gegen Mundkrankheiten	Europa/Deutschland/Bayern		16.08.1927
	27.124:166	Ignaz von Loyola Medaille, Geburtsamulett	Europa/Deutschland/Bayern		16.08.1927
	27.124:167	Ignaz von Loyola Medaille, Geburtsamulett	Europa/Deutschland/Bayern		16.08.1927
	27.124:168	Ignaz von Loyola Medaille, Geburtsamulett	Europa/Deutschland/Bayern		16.08.1927
	27.124:169	Ignaz von Loyola Medaille, Geburtsamulett	Europa/Deutschland/Bayern		16.08.1927
	27.124:170	Ignaz von Loyola Medaille, Geburtsamulett	Europa/Deutschland/Bayern		16.08.1927
	27.124:171	Benediktus Medaille	Europa/Deutschland/Bayern		16.08.1927
	27.124:172	Benediktus Medaille	Europa/Deutschland/Bayern		16.08.1927
	27.124:173	Benediktus Pfennig in Silberfassung	Europa/Deutschland/Bayern		16.08.1927
	27.124:174	Benediktus Pfennig in Silberfassung	Europa/Deutschland/Bayern		16.08.1927
	27.124:175	Benediktus Pfennig in Silberfassung	Europa/Deutschland/Bayern		16.08.1927
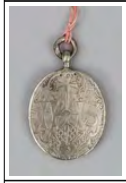	27.124:176	Amulett in Silberfassung gegen Mundkrankheiten	Europa/Deutschland/Bayern		16.08.1927
	27.124:177	Amulett in Silberfassung (Madonna)	Europa/Deutschland/Bayern		16.08.1927
	27.124:178	Medaille, Herz Jesu	Europa/Deutschland/Bayern		16.08.1927

Please note that many designations in this list have been identified as faulty, outdated or as racist abuse since the inventories' original conception.

Bild	Inventarnummer	Objektbezeichnung	Herkunft	Ethnie	Eingangsdatum
					
	27.124:179	Pest oder Sebastianpfennig	Europa/Deutschland/Bayern		16.08.1927
	27.124:180	Leonhardstafel, Silber gegen Unglück	Europa/Deutschland/Bayern		16.08.1927
	27.124:181	Amulett aus Silber gegen reichen Liebesrivalen um 1700	Europa/Deutschland/Bayern		16.08.1927
	27.124:182	grüner Stein, Glas, Geburtsamulett	Europa/Deutschland/Bayern		16.08.1927
	27.124:183	Margaretha aus Silberguß, Geburtspatronin	Europa/Deutschland/Bayern		16.08.1927
	27.124:184	Hubertus, aus Silberguß, Cholerapatron	Europa/Deutschland/Bayern		16.08.1927
	27.124:185	Totenkopf, Silber, zum Öffnen für geheimnisvolle Pillen	Europa/Deutschland/Bayern		16.08.1927
	27.124:186	Totenkopf, Silber, zum Öffnen für geheimnisvolle Pillen	Europa/Deutschland/Bayern		16.08.1927
	27.124:187	Lorettoglöckerl gegen Behexung und Gewitter	Europa/Deutschland/Bayern		16.08.1927
	27.124:188	Lorettoglöckerl gegen Kopfgrind	Europa/Deutschland/Bayern		16.08.1927
	27.124:189	Herzchen aus Sternkoralle	Europa/Deutschland/Bayern		16.08.1927

Please note that many designations in this list have been identified as faulty, outdated or as racist abuse since the inventories' original conception.

Bild	Inventarnummer	Objektbezeichnung	Herkunft	Ethnie	Eingangsdatum
					
	27.124:190	Schreckstein aus Blutjaspis	Europa/Deutschland/Bayern		16.08.1927
	27.124:191	Blutherz aus Karneol	Europa/Deutschland/Bayern		16.08.1927
	27.124:192	Blutring aus Karneol	Europa/Deutschland/Bayern		16.08.1927
	27.124:193	Blutring aus Karneol	Europa/Deutschland/Bayern		16.08.1927
	27.124:194	Büchschen für Krebsaugen um 1770	Europa/Deutschland/Bayern		16.08.1927
	27.124:195	Schneckenhaus, Silber, flach, teilweise vergoldet, zum Öffnen, Anhänger	Europa/Deutschland/Bayern		16.08.1927
	27.124:196	Krebsaugen	Europa/Deutschland/Bayern		16.08.1927
	27.124:197	Augenstein, Schneckendeckel in Silberfassung	Europa/Deutschland/Bayern		16.08.1927
	27.124:198	gesehen: Kl. Schnecke, ungefasst, mit verwischtem Inv.-Nr.-Auftrag/ Augenstein, Schneckendeckel in Silberfassung	Europa/Deutschland/Bayern		16.08.1927
	27.124:199	Anhänger von Bergkristall, Augenstein	Europa/Deutschland/Bayern		16.08.1927

Please note that many designations in this list have been identified as faulty, outdated or as racist abuse since the inventories' original conception.

Bild	Inventarnummer	Objektbezeichnung	Herkunft	Ethnie	Eingangsdatum
					
	27.124:200	Anhänger von Bergkristall, Augenstein	Europa/Deutschland/Bayern		16.08.1927
	27.124:201	Anhänger von Bergkristall, Augenstein	Europa/Deutschland/Bayern		16.08.1927
	27.124:202	Neidfeige, Silber	Europa/Deutschland/Bayern		16.08.1927
	27.124:203	Neidfeige, Silber	Europa/Deutschland/Bayern		16.08.1927
	27.124:204	Neidfeige, Koralle	Europa/Deutschland/Bayern		16.08.1927
	27.124:205	Neidfeige, Celluloid	Europa/Deutschland/Bayern		16.08.1927
	27.124:206	Knochenhand von einem Rückenkratzer	Europa/Deutschland/Bayern		16.08.1927
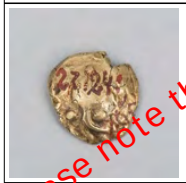	27.124:207	Regenbogenschüssel aus Gold gegen Kopfgrind	Europa/Deutschland/Bayern		16.08.1927

Please note that many designations in this list have been identified as faulty, outdated or as racist abuse since the inventories´ original conception.

Bild	Inventarnummer	Objektbezeichnung	Herkunft	Ethnie	Eingangsdatum
	27.124:208	Grindschlüssel aus Silber	Europa/Deutschland/Bayern		16.08.1927
	27.124:209	4 Grindschlüssel am Ring aus Zinn	Europa/Deutschland/Bayern		16.08.1927
	27.124:210	Maulwurfspfote gegen erschwertes Zahnen	Europa/Deutschland/Bayern		16.08.1927
	27.124:211	3 Messingplättchen mit den Evangelisten (Lukas, Matthäus, Markus) gegen Hieb und Stich, mit Umschlag zur Aufbewahrung	Europa/Deutschland/Bayern		16.08.1927
	27.124:212	Ölbüchse für geweihte Öle	Europa/Deutschland/Bayern		16.08.1927
	27.124:213	Walburgisölbüchslein	Europa/Deutschland/Bayern		16.08.1927
	27.124:214	Fieberkreuz in Silberfiligran, 18. Jahrhundert	Europa/Deutschland/Bayern/Oberfranken		16.08.1927
	27.124:215	Hufeisen gegen bösen Blick	Europa/Deutschland/Bayern/Oberfranken		16.08.1927
	27.124:216	4 Hufnägel gegen bösen Blick	Europa/Deutschland/Bayern/Oberfranken		16.08.1927
	27.124:217	Sargnagel gegen bösen Blick	Europa/Deutschland/Bayern/Franken		16.08.1927
	27.124:218	Sargnagel gegen bösen Blick	Europa/Deutschland/Bayern/Franken		16.08.1927
	27.124:219	Choleratafel aus Messing, 1855	Europa/Deutschland/Bayern/Oberbayern/München		16.08.1927
	27.124:220	Choleraherz aus Kupfer, 1854	Europa/Deutschland/Bayern/Oberbayern/München		16.08.1927
	27.124:221	Palmkatzerlring gegen Halsweh, 1912	Europa/Deutschland/Bayern/Oberbayern/München		16.08.1927
	27.124:222	Dreikönigsrauchpulver und Kreide	Europa/Deutschland/Bayern/Oberbayern/München		16.08.1927
	27.124:223	Schweins G'hörl, Fraisbeindl gegen Ohr und Zahnschmerzen	Europa/Deutschland/Bayern/Oberbayern/München		16.08.1927
	27.124:224	Schweins G'hörl, Fraisbeindl gegen Ohr und Zahnschmerzen	Europa/Deutschland/Bayern/Oberbayern/München		16.08.1927

Please note that many designations in this list have been identified as faulty, outdated or as racist abuse since the inventories' original conception.

Bild	Inventarnummer	Objektbezeichnung	Herkunft	Ethnie	Eingangsdatum
					
	27.124:225	Schweins G'hörl, Fraisbeindl gegen Ohr und Zahnschmerzen	Europa/Deutschland/Bayern/Oberbayern/München		16.08.1927
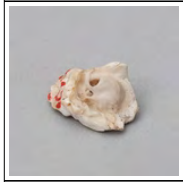	27.124:226	Schweins G'hörl, Fraisbeindl gegen Ohr und Zahnschmerzen	Europa/Deutschland/Bayern/Oberbayern/München		16.08.1927
	27.124:227	(gesehen: Amulettkästchen mit zwei Marienfiguren; eindeutiger Inv.-Nr.-Auftrag) Gebetsfahne (?) mit tibetisch geschriebenem Sanskrittext	Asien/Ostasien/Tibet		1927 Aug 16
	27.124:228	Marienfigur aus Blei	Europa/Deutschland/Bayern/Oberbayern/Altötting		16.08.1927
	27.124:229	Mariafigur, Ton, gegen Durchfall	Europa/Deutschland/Bayern/Oberbayern/Altötting		16.08.1927
	27.124:230	(gesehen: 18 Marienfiguren auf Pappe aufgeklebt) Mariafigur, Ton, gegen Durchfall	Europa/Deutschland/Bayern/Oberbayern/Altötting		16.08.1927
	27.124:231	Sebastianfigur aus Messing gegen Pest	Europa/Deutschland/Bayern/Oberbayern/Altötting		16.08.1927
	27.124:232	Teuerungsmedaille	Europa/Deutschland/Bayern/Schwaben/Augsburg		16.08.1927
	27.124:233	Sebastianpfeil aus Silber gegen Pest, Krampf und böse Geister	Europa/Deutschland/Bayern/Oberbayern/Ebersberg		16.08.1927

Please note that many designations in this list have been identified as faulty, outdated or as racist abuse since the inventories' original conception.

Bild	Inventarnummer	Objektbezeichnung	Herkunft	Ethnie	Eingangsdatum
	27.124:234	Sebastianpfeil aus Silber gegen Pest, Krampf und böse Geister	Europa/Deutschland/Bayern/Oberbayern/Ebersberg		16.08.1927
	27.124:235	Sebastianpfeil aus Silber gegen Pest, Krampf und böse Geister	Europa/Deutschland/Bayern/Oberbayern/Ebersberg		16.08.1927
	27.124:236	Sebastianpfeil aus Silber gegen Pest, Krampf und böse Geister	Europa/Deutschland/Bayern/Oberbayern/Ebersberg		16.08.1927
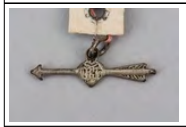	27.124:237	Sebastianpfeil aus Silber gegen Pest, Krampf und böse Geister	Europa/Deutschland/Bayern/Oberbayern/Ebersberg		16.08.1927
	27.124:238	Sebastianpfeil aus Silber gegen Pest, Krampf und böse Geister	Europa/Deutschland/Bayern/Oberbayern/Ebersberg		16.08.1927
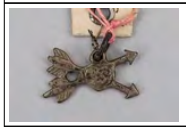	27.124:239	Sebastianpfeil aus Silber, gekreuzt, gegen Pest, Krampf und böse Geister	Europa/Deutschland/Bayern/Oberbayern/Ebersberg		16.08.1927
	27.124:240	Medaille, Wallfahrt Maria Egg	Europa/Deutschland/Bayern		16.08.1927
	27.124:241	Krampfring	Europa/Deutschland/Bayern		16.08.1927
	27.124:242	Anastasiusmedaille, einseitig, gegen Kopfweh	Europa/Deutschland/Bayern		16.08.1927

Please note that many designations in this list have been identified as faulty, outdated or as racist abuse since the inventories' original conception.

Bild	Inventarnummer	Objektbezeichnung	Herkunft	Ethnie	Eingangsdatum
	27.124:243	Walpurgisbüchsel, Silber	Europa/Deutschland/Bayern/Oberbayern/Eichstätt		16.08.1927
	27.124:244	Walpurgisbüchsel, Silber	Europa/Deutschland/Bayern/Oberbayern/Eichstätt		16.08.1927
	27.124:245	Walpurgisbüchsel, Silber	Europa/Deutschland/Bayern/Oberbayern/Eichstätt		16.08.1927
	27.124:246	Walpurgisbüchsel, Messing	Europa/Deutschland/Bayern/Oberbayern/Eichstätt		16.08.1927
	27.124:247	Walpurgisbüchsel, Messing	Europa/Deutschland/Bayern/Oberbayern/Eichstätt		16.08.1927
	27.124:248	Walpurga Medaille	Europa/Deutschland/Bayern/Oberbayern/Eichstätt		16.08.1927
	27.124:249	[Walpurgisölfläschchen in] eiförmigem Etui	Europa/Deutschland/Bayern/Oberbayern/Eichstätt		16.08.1927
	27.124:250	Drei Walpurgisölfläschchen in Rokokokästchen, in Watte gepackt	Europa/Deutschland/Bayern/Oberbayern/Eichstätt		16.08.1927
	27.124:251	Vier Walpurgisölfläschchen in Buchform	Europa/Deutschland/Bayern/Oberbayern/Eichstätt		16.08.1927
	27.124:252	1 Walpurgisölfläschchen in Pappkästchen	Europa/Deutschland/Bayern/Oberbayern/Eichstätt		16.08.1927
	27.124:253	2 Walpurgisölfläschchen in Pappkästchen	Europa/Deutschland/Bayern/Oberbayern/Eichstätt		16.08.1927
	27.124:254	[2 Walpurgisölfläschchen in] Pappkästchen	Europa/Deutschland/Bayern/Oberbayern/Eichstätt		16.08.1927
	27.124:255	Leonhardirösser aus Eisen	Europa/Deutschland/Bayern/Oberbayern/Bad Tölz		16.08.1927
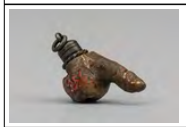	27.124:256	Phallus, Holz	Europa/Deutschland/Bayern/Schwaben/Allgäu		16.08.1927
	27.124:257	Blutring, Silber mit 7 Steinen, um 1750	Europa/Deutschland/Bayern/Schwaben/Allgäu		16.08.1927
	27.124:258	Antonius in Holzbüchse	Europa/Schweiz		16.08.1927

Please note that many designations in this list have been identified as faulty, outdated or as racist abuse since the inventories´ original conception.

Bild	Inventarnummer	Objektbezeichnung	Herkunft	Ethnie	Eingangsdatum
	27.124:259	Hufnagel gegen bösen Blick	Europa/Schweiz		16.08.1927
	27.124:260	Hufnagel gegen bösen Blick	Europa/Schweiz		16.08.1927
	27.124:261	Hufnagel gegen bösen Blick	Europa/Schweiz		16.08.1927
	27.124:262	Pfeilspitze (prähistorisch) gegen Blitzgefahr	Europa/Schweiz/Neuenburgersee		16.08.1927
	27.124:263	Steinbeil (prähistorisch) gegen Blitzgefahr	Europa/Schweiz/Neuenburgersee		16.08.1927
	27.124:264	Mutter Anna Selbdritt aus geweihter Erde. 1700	Europa/Schweiz/Schwyz <Kanton>/Einsiedeln/Maria Einsiedeln		16.08.1927
	27.124:265	Tonfigur (Maria)	Europa/Schweiz/Schwyz <Kanton>/Einsiedeln/Maria Einsiedeln		16.08.1927
	27.124:266	Tonfigur (Maria)	Europa/Schweiz/Schwyz <Kanton>/Einsiedeln/Maria Einsiedeln		16.08.1927
	27.124:267	Tonfigur (Maria)	Europa/Schweiz/Schwyz <Kanton>/Einsiedeln/Maria Einsiedeln		16.08.1927
	27.124:268	Tonfigur (Maria)	Europa/Schweiz/Schwyz <Kanton>/Einsiedeln/Maria Einsiedeln		16.08.1927
	27.124:269	Tonfigur (Maria)	Europa/Schweiz/Schwyz <Kanton>/Einsiedeln/Maria Einsiedeln		16.08.1927

Please note that many designations in this list have been identified as faulty, outdated or as racist abuse since the inventories' original conception.

Bild	Inventarnummer	Objektbezeichnung	Herkunft	Ethnie	Eingangsdatum
	27.124:270	Hüttenphallus, Sandstein, Pfahlbau	Europa/Deutschland/Baden-Württemberg/Bodman-Ludwigshafen/Bodman		16.08.1927
	27.124:271	Glücksring, Silber	Europa/-/Tirol		16.08.1927
	27.124:272	Verlobungsring, Silber	Europa/Österreich/Tirol		16.08.1927
	27.124:273	Ring, Silber, Fruchtbarkeit	Europa/Italien/Trentino-Südtirol		16.08.1927
	27.124:274	Ring, Silber, zusammenlegbar	Europa/-/Tirol		16.08.1927
	27.124:275	Amulett mit Reliquien gegen Zahnen	Europa/-/Tirol		16.08.1927
	27.124:276	Blutstein (Haematit) gegen Blutungen	Europa/-/Tirol		16.08.1927
	27.124:277	Amulett gegen Hautschmerzen. 18. Jahrhundert	Europa/Österreich/Tirol/Blasigenberg b/Innsbruck		16.08.1927
	27.124:278	[Brötchen]	Europa/Österreich/Tirol/Blasigenberg b/Innsbruck		16.08.1927
	27.124:279	Fingerring aus Hirschhorn	Europa/Österreich/Tirol/Kitzbühel		16.08.1927
	27.124:280	Fingerring aus Hirschhorn	Europa/Österreich/Tirol/Kitzbühel		16.08.1927

Please note that many designations in this list have been identified as faulty, outdated or as racist abuse since the inventories' original conception.

Bild	Inventarnummer	Objektbezeichnung	Herkunft	Ethnie	Eingangsdatum
					
	27.124:281	Uhrkette mit künstlicher Kralle (Hörnchen)	Europa/Italien/Trentino-Südtirol/Meran		16.08.1927
	27.124:282	Eberzahn	Europa/Italien/Trentino-Südtirol/Meran		16.08.1927
	27.124:283	Fingerring (Ametyst) gegen Trunkenheit, Zauber und Wetterschaden	Europa/Italien/Trentino-Südtirol/Provincia Autonoma di Bolzano-Alto Adige/Bozen		16.08.1927
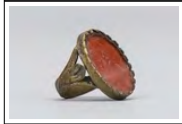	27.124:284	Fingerring (Karneol) gegen Blutungen	Europa/Italien/Trentino-Südtirol/Provincia Autonoma di Bolzano-Alto Adige/Bozen		16.08.1927
	27.124:285	Fingerring (Karneol) gegen Blutungen	Europa/Italien/Trentino-Südtirol/Provincia Autonoma di Bolzano-Alto Adige/Bozen		16.08.1927
	27.124:286	Amulett gegen Verschreien	Europa/Italien/Trentino-Südtirol		16.08.1927
	27.124:287	Wolfgangus (mit Kirche, Stab und Hacke) Amulett, gegen Vergiftung, Schreck (Zinnrelief), mit beiligendem Zettel (Anmerkungen zum Objekt) sowie Umschlag zur Aufbewahrung	Europa/Österreich/Salzburg/Salzburg		16.08.1927
	27.124:288	Anastasius Amulett, Druckplatte	Europa/Österreich/Salzburg/Salzburg		16.08.1927
	27.124:289	Abbildung des Jesu Kindl, Maria Loreto	Europa/Österreich/Salzburg/Salzburg		16.08.1927
	27.124:290	Gebet zu Jesu Kindl, Maria Loreto	Europa/Österreich/Salzburg/Salzburg		16.08.1927

Please note that many designations in this list have been identified as faulty, outdated or as racist abuse since the inventories' original conception.

Bild	Inventarnummer	Objektbezeichnung	Herkunft	Ethnie	Eingangsdatum
	27.124:291	Amulett, um 1830, Maria Kirchental	Europa/Österreich/Salzburg/Salzburg		16.08.1927
	27.124:292	Wolfgangsbeil. Maria Lofer	Europa/Österreich/Salzburg/Salzburg		16.08.1927
	27.124:293	St. Hyazinthus Amulett, Geburtspatron	Europa/Österreich/Salzburg/Salzburg		16.08.1927
	27.124:294	Hirschzahn, als Brosche, Abwehrzauber	Europa/Österreich/Salzburg/Salzburg		16.08.1927
	27.124:295	Trudenmesser, sog.Messerstiefel gegen böse Geister	Europa/Österreich/Salzburg/Pinzgau		16.08.1927
	27.124:296	Trudenmesser, sog.Messerstiefel gegen böse Geister	Europa/Österreich/Salzburg/Pinzgau		16.08.1927
	27.124:297	Trudenmesser, sog.Messerstiefel gegen böse Geister	Europa/Österreich/Salzburg/Pinzgau		16.08.1927
	27.124:298	Wolfgangshackl, Silber, gegen viele Krankheiten	Europa/Österreich/-/St. Wolfgang am Obersee		16.08.1927
	27.124:299	Wolfgangshackl, Zinn, gegen viele Krankheiten	Europa/Österreich/-/St. Wolfgang am Obersee		16.08.1927
	27.124:300	Wolfgangshackl, Zinn, gegen viele Krankheiten	Europa/Österreich/-/St. Wolfgang am Obersee		16.08.1927
	27.124:301	Wolfgangsfigur, Messing	Europa/Österreich/-/St. Wolfgang am Obersee		16.08.1927
	27.124:302	St.Wolfgangsmedaille	Europa/Österreich/-/St. Wolfgang am Obersee		16.08.1927
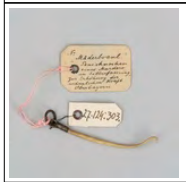	27.124:303	Marderpenisknochen in Silberfassung	Europa/Deutschland/Bayern/Oberbayern		16.08.1927
	27.124:304	Länge Mariens	Europa/Österreich/Oberösterreich/Steyr		16.08.1927
	27.124:305	Herz Jesu	Europa/Österreich/Oberösterreich/Hochburg-Ach/Schloss Wanghausen		16.08.1927

Please note that many designations in this list have been identified as faulty, outdated or as racist abuse since the inventories' original conception.

Bild	Inventarnummer	Objektbezeichnung	Herkunft	Ethnie	Eingangsdatum
					
	27.124:306	Bernsteinscheibe zur Zahnerleichterung	Europa/Österreich/Oberösterreich		16.08.1927
	27.124:307	Kupferring	Europa/Österreich/Oberösterreich/Steyr		16.08.1927
	27.124:308	Aloasiusring [Aloisiusring]	Europa/Österreich/Oberösterreich/Steyr		16.08.1927
	27.124:309	Betpfennig	Europa/Österreich/Niederösterreich/Maria Enzersdorf		16.08.1927
	27.124:310	Ring	Europa/Österreich/Niederösterreich/Maria Enzersdorf		16.08.1927
	27.124:311	Schreckstein aus Knochen	Europa/Österreich/Niederösterreich/Maria Enzersdorf		16.08.1927
	27.124:312	Schreckstein aus Knochen	Europa/Österreich/Niederösterreich/Maria Enzersdorf		16.08.1927
	27.124:313	Schreckstein aus Knochen	Europa/Österreich/Niederösterreich/Maria Enzersdorf		16.08.1927

Please note that many designations in this list have been identified as faulty, outdated or as racist abuse since the inventories' original conception.

Bild	Inventarnummer	Objektbezeichnung	Herkunft	Ethnie	Eingangsdatum
					
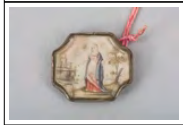	27.124:314	Schwangerschaftsamulett, 18. Jahrhundert	Europa/Österreich/Wien		16.08.1927
	27.124:315	Reliquienamulett, Jakobus des Älteren, um 1750	Europa/Österreich/Wien		16.08.1927
	27.124:316	Peregrinusmedaille gegen Fußleiden	Europa/Österreich/Wien		16.08.1927
	27.124:317	großer Fraisenstein	Europa/Österreich/Niederösterreich/Sonntagberg		16.08.1927
	27.124:318	kleiner/ großer Fraisenstein	Europa/Österreich/Niederösterreich/Sonntagberg		16.08.1927
	27.124:319	kleiner/ großer Fraisenstein	Europa/Österreich/Niederösterreich/Sonntagberg		16.08.1927
	27.124:320	Sühnteller	Europa/Österreich		16.08.1927
	27.124:321	Sühnteller	Europa/Österreich		16.08.1927
	27.124:322	Reliquienkapsel für viele Krankheiten	Europa/Österreich		16.08.1927
	27.124:323	Geburtsfläschchen	Europa/Österreich		16.08.1927
	27.124:324	Reise- und Krankensegen	Europa/Österreich		16.08.1927
	27.124:325	kleiner Krankensegen	Europa/Österreich		16.08.1927
	27.124:326	Breverl (Wiener Arbeit um 1800)	Europa/Österreich		16.08.1927

Please note that many designations in this list have been identified as faulty, outdated or as racist abuse since the inventories´ original conception.

Bild	Inventarnummer	Objektbezeichnung	Herkunft	Ethnie	Eingangsdatum
	27.124:327	ovales Amulett in Zinnfassung gegen Kopfweh	Europa/Österreich		16.08.1927
	27.124:328	Agnus Dei	Europa/Österreich		16.08.1927
	27.124:329	Agnus Dei	Europa/Österreich		16.08.1927
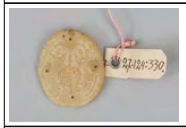	27.124:330	kleines Agnus Dei	Europa/Österreich		16.08.1927
	27.124:331	kleines Agnus Dei	Europa/Österreich		16.08.1927
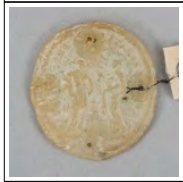	27.124:332	kleines Agnus Dei	Europa/Österreich		16.08.1927
	27.124:333	kleines Agnus Dei	Europa/Österreich		16.08.1927
	27.124:334	kleines Agnus Dei	Europa/Österreich		16.08.1927

Please note that many designations in this list have been identified as faulty, outdated or as racist abuse since the inventories' original conception.

Bild	Inventarnummer	Objektbezeichnung	Herkunft	Ethnie	Eingangsdatum
					
	27.124:335	großer Pestkrug, Bronze, 17. Jahrhundert	Europa/Österreich		16.08.1927
	27.124:336	großer Pestkrug, Messing	Europa/Österreich		16.08.1927
	27.124:337	großer Pestkrug, Messing	Europa/Österreich		16.08.1927
	27.124:338	großer Pestkrug, Bronze, mit Zachariassegen	Europa/Österreich		16.08.1927
	27.124:339	großer Pestkrug, Silber, 18. Jahrhundert	Europa/Österreich		16.08.1927
	27.124:340	Fraisrosenkranz	Europa/Österreich		16.08.1927
	27.124:341	Fraisrosenkranz	Europa/Österreich		16.08.1927
	27.124:342	Fraiskette aus 77 Päonienkörnern	Europa/Österreich		16.08.1927

Please note that many designations in this list have been identified as faulty, outdated or as racist abuse since the inventories' original conception.

Bild	Inventarnummer	Objektbezeichnung	Herkunft	Ethnie	Eingangsdatum
	27.124:343	Fraisbeten (Fieber- oder Gichtbeten)	Europa/Österreich		16.08.1927
	27.124:344	Krampfkette (Wehenband)	Europa/Österreich		16.08.1927
	27.124:345	Fraisenstein, Gnadenbild: Maria Zell	Europa/Österreich		16.08.1927
	27.124:346	Fraisenstein, Gnadenbild: Maria Taferl	Europa/Österreich		16.08.1927
	27.124:347	Schreckstein	Europa/Österreich		16.08.1927
	27.124:348	Schreckstein, Blutstein aus Achat	Europa/Österreich		16.08.1927
	27.124:349	Schreckstein, Serpentin	Europa/Österreich		16.08.1927
	27.124:350	Schreckstein, Mamor	Europa/Österreich		16.08.1927
	27.124:351	Schreckstein, Kristall gegen trübe Augen; Paar	Europa/Österreich		16.08.1927
	27.124:352	prähistorische Pfeilspitze als Brosche	Europa/Österreich		16.08.1927

Please note that many designations in this list have been identified as faulty, outdated or as racist abuse since the inventories' original conception.

Bild	Inventarnummer	Objektbezeichnung	Herkunft	Ethnie	Eingangsdatum
		gefaßt			
	27.124:353	Amulett, Silberfiligran, um 1750	Europa/Österreich		16.08.1927
	27.124:354	Amulett, Renn[Ren-]tier oder Bockklaue, 1700	Europa/Österreich		16.08.1927
	27.124:355	Amulett, kabbalistisch, aus Silber	Europa/Österreich		16.08.1927
	27.124:356	Neidfeige aus Steinbockhorn gegen bösen Blick,1750	Europa/Österreich		16.08.1927
	27.124:357	Neidfeige in Fläschchenform	Europa/Österreich		16.08.1927
	27.124:358	Neidlöwe aus Holz von einem Ehebett	Europa/Österreich		16.08.1927
	27.124:359	Neidlöwe aus Holz von einem Ehebett	Europa/Österreich		16.08.1927
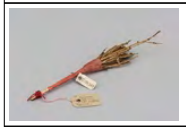	27.124:360	Geweihte Palmen gegen Behexung	Europa/Österreich		16.08.1927
	27.124:361	Kreuz aus Krebsaugen gegen Augenentzündung	Europa/Österreich		16.08.1927
	27.124:362	Anhänger aus Bergkristall gegen wehe Augen	Europa/Österreich		16.08.1927
	27.124:363	Anhänger aus Amethyst gegen Gicht	Europa/Österreich		16.08.1927

Please note that many designations in this list have been identified as faulty, outdated or as racist abuse since the inventories' original conception.

Bild	Inventarnummer	Objektbezeichnung	Herkunft	Ethnie	Eingangsdatum
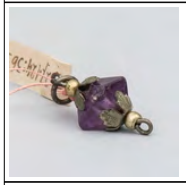					
	27.124:364	Anhänger aus Achat gegen Gicht	Europa/Österreich		16.08.1927
	27.124:365	St. Antoniusring aus Silber gegen Kopfschmerz, mit eingelassenem Relief	Europa/Österreich		16.08.1927
	27.124:366	Pestring mit Zachariassegen	Europa/Österreich		16.08.1927
	27.124:367	Messingring gegen Rotlauf und Krampf	Europa/Österreich		16.08.1927
	27.124:368	Ring aus Nagel gegen Fraisen und Gicht	Europa/Österreich		16.08.1927
	27.124:369	Nepomukzunge	Europa/Österreich/-/Maria Altöting		16.08.1927
	27.124:370	Bocksbart, schwarz	Europa/Österreich		16.08.1927
	27.124:371	Bocksbart, schwarz, 18. Jahrhundert	Europa/Österreich		16.08.1927
	27.124:372	Bocksbart, weiß	Europa/Österreich		16.08.1927

Please note that many designations in this list have been identified as faulty, outdated or as racist abuse since the inventories' original conception.

Bild	Inventarnummer	Objektbezeichnung	Herkunft	Ethnie	Eingangsdatum
					
	27.124:373	Menschenzahn gegen Unfälle beim Zahnen	Europa/Österreich		16.08.1927
	27.124:374	Wolfszahn gegen Zahnkrämpfe	Europa/Österreich		16.08.1927
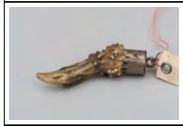	27.124:375	Rehkämmerer gegen Neid und bösen Blick	Europa/Österreich		16.08.1927
	27.124:376	Blitzröhre	Europa/Österreich		16.08.1927
	27.124:377	Seeigelstachel	Europa/Österreich		16.08.1927
	27.124:378	Adlerkralle	Europa/Österreich		16.08.1927
	27.124:379	Turmfalkenkralle	Europa/Österreich		16.08.1927
	27.124:380	Turmfalkenkralle	Europa/Österreich		16.08.1927
	27.124:381	Turmfalkenkralle	Europa/Österreich		16.08.1927
	27.124:382	Turmfalkenkralle	Europa/Österreich		16.08.1927
	27.124:383	Herz aus Messing, Votivgabe	Europa/Österreich		16.08.1927
	27.124:384	Christusfigur aus Holz	Europa/Österreich		16.08.1927
	27.124:385	Kröte (Anhänger)	Europa/Österreich		16.08.1927

Please note that many designations in this list have been identified as faulty, outdated or as racist abuse since the inventories' original conception.

Bild	Inventarnummer	Objektbezeichnung	Herkunft	Ethnie	Eingangsdatum
					
	27.124:386	jüdischer Schekel aus Blei gegen Fraisen	Europa/Österreich		16.08.1927
	27.124:387	Pestmedaille aus Blei	Europa/Österreich		16.08.1927
	27.124:388	Michaelmedaille gegen plötzlichen Tod	Europa/Österreich		16.08.1927
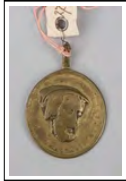	27.124:389	Anastasiusmedaille gegen Kopfweh	Europa/Österreich		16.08.1927
	27.124:390	Anastasiusmedaille gegen Kopfweh	Europa/Österreich		16.08.1927
	27.124:391	Dreikönigsmedaille gegen Fallsucht	Europa/Österreich		16.08.1927
	27.124:392	Valentinsmedaille gegen Fallsucht und Fraisen	Europa/Österreich		16.08.1927
	27.124:393	Bildchen zum Verschlucken	Europa/Österreich/Steiermark		16.08.1927
	27.124:394	Bauernkalender	Europa/Österreich/Steiermark		16.08.1927
	27.124:395	Ring aus Gußeisen, Krampfring, um 1800	Europa/Österreich/Steiermark/Maria Zell		16.08.1927
	27.124:396	Probe Markgrafenpulver, Fraispulver	Europa/Österreich/Steiermark		16.08.1927

Please note that many designations in this list have been identified as faulty, outdated or as racist abuse since the inventories' original conception.

Bild	Inventarnummer	Objektbezeichnung	Herkunft	Ethnie	Eingangsdatum
					
	27.124:397	Nepomukzunge gegen Zungen und Mundkrankheit	Europa/Tschechien/Prag		16.08.1927
	27.124:398	Probe sogenannter Brotkorb	Europa/Deutschland/Brandenburg/Havelland/Milower Land/Milow		16.08.1927
	27.124:399	Schreckstein aus Serpentin	Europa/Deutschland/Brandenburg		16.08.1927
	27.124:400	Schreckstein aus Serpentin	Europa/Deutschland/Brandenburg		16.08.1927
	27.124:401	Schreckstein aus Serpentin	Europa/Deutschland/Brandenburg		16.08.1927
	27.124:402	Schreckstein aus Serpentin	Europa/Deutschland/Brandenburg		16.08.1927
	27.124:403	Papierschnitt	Europa/Polen/-/Lowicz		16.08.1927
	27.124:404	Papierschnitt	Europa/Polen/-/Lowicz		16.08.1927
	27.124:405	Papierschnitt	Europa/Polen/-/Lowicz		16.08.1927

Please note that many designations in this list have been identified as faulty, outdated or as racist abuse since the inventories' original conception.

Bild	Inventarnummer	Objektbezeichnung	Herkunft	Ethnie	Eingangsdatum
	27.124:406	Papierschnitt	Europa/Polen/-/Lowicz		16.08.1927
	27.124:407	Papierschnitt	Europa/Polen/-/Lowicz		16.08.1927
	27.124:408	Papierschnitt	Europa/Polen/-/Lowicz		16.08.1927
	27.124:409	Papierschnitt	Europa/Polen/-/Lowicz		16.08.1927
	27.124:410	Papierschnitt	Europa/Polen/-/Lowicz		16.08.1927
	27.124:411	Papierschnitt	Europa/Polen/-/Lowicz		16.08.1927
	27.124:412	Papierschnitt	Europa/Polen/-/Lowicz		16.08.1927
	27.124:413	Papierschnitt	Europa/Polen/-/Lowicz		16.08.1927
	27.124:414	Papierschnitt	Europa/Polen/-/Lowicz		16.08.1927
	27.124:415	Papierschnitt	Europa/Polen/-/Lowicz		16.08.1927
	27.124:416	Papierschnitt	Europa/Polen/-/Lowicz		16.08.1927
	27.124:417	Papierschnitt	Europa/Polen/-/Lowicz		16.08.1927
	27.124:418	Papierschnitt	Europa/Polen/-/Lowicz		16.08.1927
	27.124:419	Papierschnitt	Europa/Polen/-/Lowicz		16.08.1927
	27.124:420	Papierschnitt mit einer Abbildung des Heiligen Pereginus, gegen Beinleiden	Europa/Polen/-/Lowicz		16.08.1927
	27.124:421	Papierschnitt	Europa/Polen/-/Lowicz		16.08.1927
	27.124:422	Papierschnitt	Europa/Polen/-/Lowicz		16.08.1927
	27.124:423	Papierschnitt	Europa/Polen/-/Lowicz		16.08.1927
	27.124:424	Papierschnitt	Europa/Polen/-/Lowicz		16.08.1927
	27.124:425	Papierschnitt	Europa/Polen/-/Lowicz		16.08.1927
	27.124:426	Papierschnitt	Europa/Polen/-/Lowicz		16.08.1927
	27.124:427	Papierschnitt	Europa/Polen/-/Lowicz		16.08.1927
	27.124:428	Papierschnitt	Europa/Polen/-/Lowicz		16.08.1927
	27.124:429	Papierschnitt	Europa/Polen/-/Lowicz		16.08.1927
	27.124:430	Fraisenkranz	Europa		16.08.1927
	27.124:431	Amulett aus Blei gegen bösen Blick	Europa		16.08.1927

Please note that many designations in this list have been identified as faulty, outdated or as racist abuse since the inventories' original conception.

Bild	Inventarnummer	Objektbezeichnung	Herkunft	Ethnie	Eingangsdatum
					
	27.124:432	Amulett aus Silber, oval	Eurasien/Russische Föderation		16.08.1927
	27.124:433	Medaille aus Messing	Eurasien/Russische Föderation		16.08.1927
	27.124:434	Medaille aus Messing	Eurasien/Russische Föderation		16.08.1927
	27.124:435	Medaille aus Messing	Eurasien/Russische Föderation		16.08.1927
	27.124:436	Medaille aus Messing	Eurasien/Russische Föderation		16.08.1927
	27.124:437	Medaille aus Messing	Eurasien/Russische Föderation		16.08.1927
	27.124:438	Medaille aus Messing	Eurasien/Russische Föderation		16.08.1927
	27.124:439	Medaille aus Messing	Eurasien/Russische Föderation		16.08.1927
	27.124:440	Medaille aus Messing	Eurasien/Russische Föderation		16.08.1927
	27.124:441	Medaille aus Messing	Eurasien/Russische Föderation		16.08.1927
	27.124:442	Medaille aus Messing	Eurasien/Russische Föderation		16.08.1927
	27.124:443	Medaille aus Messing	Eurasien/Russische Föderation		16.08.1927
	27.124:444	Kreuz mit Schnur gegen feindliche Kugeln	Eurasien/Russische Föderation		16.08.1927
	27.124:445	Kreuz aus Silber	Eurasien/Russische Föderation		16.08.1927
	27.124:446	Feige (Mano fica) gegen bösen Blick (aus Knochen)	Europa/Portugal		16.08.1927
	27.124:447	Feige (Mano fica) gegen bösen Blick aus rotem Glas	Europa/Portugal		16.08.1927
	27.124:448	Feige (Mano fica) gegen bösen Blick aus Horn	Europa/Portugal		16.08.1927

Please note that many designations in this list have been identified as faulty, outdated or as racist abuse since the inventories' original conception.

Bild	Inventarnummer	Objektbezeichnung	Herkunft	Ethnie	Eingangsdatum
					
	27.124:449	Feige (Mano fica) gegen bösen Blick aus Koralle	Europa/Portugal		16.08.1927
	27.124:450	Feige (Mano fica) gegen bösen Blick aus Goldblech	Europa/Portugal		16.08.1927
	27.124:451	Feige (Mano fica) gegen bösen Blick aus Jet	Europa/Portugal		16.08.1927
	27.124:452	Halbmond aus weißem Glas gegen bösen Blick	Europa/Portugal		16.08.1927
	27.124:453	Halbmond aus rotem Glas gegen bösen Blick	Europa/Portugal		16.08.1927
	27.124:454	Hörnchen aus rotem Glas gegen bösen Blick	Europa/Portugal		16.08.1927
	27.124:455	Hörnchen aus Knochen gegen bösen Blick	Europa/Portugal		16.08.1927
	27.124:456	Hörnchen aus Celluloid gegen bösen Blick	Europa/Portugal		16.08.1927
	27.124:457	Horn vom Hirschkäfer gegen bösen Blick	Europa/Portugal/-/Porto		16.08.1927
	27.124:458	Halbmond aus Gold gegen Kinderkrämpfe	Europa/Portugal		16.08.1927

Please note that many designations in this list have been identified as faulty, outdated or as racist abuse since the inventories' original conception.

Bild	Inventarnummer	Objektbezeichnung	Herkunft	Ethnie	Eingangsdatum
					
	27.124:459	Halbmond, Feige und Pentagramm (Amulett)	Europa/Portugal		16.08.1927
	27.124:460	Pentagramm aus Knochen	Europa/Portugal		16.08.1927
	27.124:461	Pentagramm aus Blei	Europa/Portugal		16.08.1927
	27.124:462	Pentagramm aus Gold	Europa/Portugal		16.08.1927
	27.124:463	Fisch aus Knochen gegen bösen Blick	Europa/Portugal		16.08.1927
	27.124:464	Fisch aus Perlmutter gegen bösen Blick	Europa/Portugal		16.08.1927
	27.124:465	Amulett aus Silber, herzförmig, gegen bösen Blick	Europa/Portugal		16.08.1927
	27.124:466	Amulett aus Silber, Auge, gegen bösen Blick	Europa/Portugal		16.08.1927

Please note that many designations in this list have been identified as faulty, outdated or as racist abuse since the inventories' original conception.

Bild	Inventarnummer	Objektbezeichnung	Herkunft	Ethnie	Eingangsdatum
					
	27.124:467	Amulett aus Silber, Doppelauge, gegen bösen Blick	Europa/Portugal		16.08.1927
	27.124:468	Amulett aus Horn gegen bösen Blick	Europa/Portugal/-/Lissabon		16.08.1927
	27.124:469	Pferdeamulett aus Horn gegen bösen Blick	Europa/Portugal/-/Lissabon		16.08.1927
	27.124:470	Pferdeamulett aus Horn gegen bösen Blick	Europa/Portugal/-/Lissabon		16.08.1927
	27.124:471	Ring mit Hörnchen aus Koralle gegen bösen Blick	Europa/Portugal/-/Lissabon		16.08.1927
	27.124:472	Neidfeige aus Holz gegen bösen Blick	Europa/Portugal/-/Lissabon		16.08.1927
	27.124:473	Schweinchen aus Perlmutter gegen bösen Blick	Europa/Portugal/-/Lissabon		16.08.1927
	27.124:474	Marokkanische Münze mit Salomonsiegel gegen bösen Blick	Europa/Portugal/-/Lissabon		16.08.1927
	27.124:475	Münze aus Kupfer gegen bösen Blick	Europa/Portugal/-/Lissabon		16.08.1927
	27.124:476	Amulett, Dachspfote gegen bösen Blick	Europa/Spanien/Madrid/Madrid/Madri		16.08.1927

Please note that many designations in this list have been identified as faulty, outdated or as racist abuse since the inventories' original conception.

Bild	Inventarnummer	Objektbezeichnung	Herkunft	Ethnie	Eingangsdatum
			d		
	27.124:477	Hörnchen aus Hirschhorn gegen bösen Blick	Europa/Spanien/Madrid/Madrid/Madrid		16.08.1927
	27.124:478	Eberzahn gegen bösen Blick	Europa/Spanien/Madrid/Madrid/Madrid		16.08.1927
	27.124:479	Neidfeige aus Jet gegen bösen Blick	Europa/Spanien/Madrid/Madrid/Madrid		16.08.1927
	27.124:480	Ring mit Trochusdeckel gegen Kopfweh	Europa/Spanien/Madrid/Madrid/Madrid		16.08.1927
	27.124:481	Pferdeamulett, Halbmond mit Stern, gg. bösen Blick	Europa/Portugal		16.08.1927
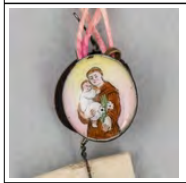	27.124:482	1 Paar Ohrringe gegen Augenkrankheiten	Europa/Spanien		16.08.1927
	27.124:483	Anhänger aus Aventuringlas	Europa/Italien/Ligurien/Genua		16.08.1927
	27.124:484	Mariamedaille aus Aluminium, mit St. Luigi Gonzaga auf der anderen Seite	Europa/Italien/Ligurien/Genua		16.08.1927
	27.124:485	Elephant aus grünem Glas, Glücksamulett	Europa/Italien/Ligurien		16.08.1927

Please note that many designations in this list have been identified as faulty, outdated or as racist abuse since the inventories' original conception.

Bild	Inventarnummer	Objektbezeichnung	Herkunft	Ethnie	Eingangsdatum
					
	27.124:486	Elephant aus hellem Glas, Glücksamulett	Europa/Italien/Ligurien		16.08.1927
	27.124:487	Schweinchen aus grünem Glas, Glücksamulett	Europa/Italien/Ligurien		16.08.1927
	27.124:488	Anhänger aus Muscheln, vierteilig	Europa/Italien/Ligurien		16.08.1927
	27.124:489	Anhänger aus Muscheln, vierteilig	Europa/Italien/Ligurien		16.08.1927
	27.124:490	Anhänger aus Muscheln, vierteilig	Europa/Italien/Ligurien		16.08.1927
	27.124:491	Anhänger aus Muscheln, dreiteilig	Europa/Italien/Ligurien		16.08.1927
	27.124:492	Anhänger aus Muscheln, dreiteilig	Europa/Italien/Ligurien		16.08.1927
	27.124:493	Korallenhalsband gegen bösen Blick	Europa/Italien/Venetien/Venedig		16.08.1927
	27.124:494	Faust, geballt, mit Schlüssel aus Lava	Europa/Italien/Venetien/Venedig		16.08.1927
	27.124:495	Faust, geballt, aus Perlmutter	Europa/Italien/Venetien/Venedig		16.08.1927
	27.124:496	Halbmond aus Perlmutter	Europa/Italien/Venetien/Venedig		16.08.1927
	27.124:497	Horn aus Perlmutter gegen bösen Blick	Europa/Italien/Venetien/Venedig		16.08.1927

Please note that many designations in this list have been identified as faulty, outdated or as racist abuse since the inventories' original conception.

Bild	Inventarnummer	Objektbezeichnung	Herkunft	Ethnie	Eingangsdatum
					
	27.124:498	Seepferdchen, 3 St. zusammengebunden.Glücksamulett	Europa/Italien/Venetien/Venedig		16.08.1927
	27.124:499	Seepferdchen aus Glas, Glücksamulett	Europa/Italien/Venetien/Venedig		16.08.1927
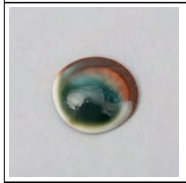	27.124:500	Turbodeckel, St. Lucia Augen	Europa/Italien/Venetien/Venedig		16.08.1927
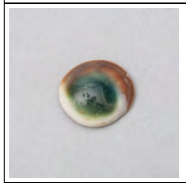	27.124:501	Turbodeckel, St. Lucia Augen	Europa/Italien/Venetien/Venedig		16.08.1927
	27.124:502	Hörnchen aus Silber mit Zahl 13 gegen bösen Blick	Europa/Italien/Toskana/Florenz		16.08.1927
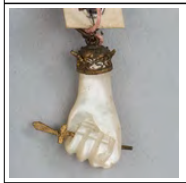	27.124:503	Faust, geballt, mit Dolch gegen bösen Blick	Europa/Italien/Toskana/Florenz		16.08.1927
	27.124:504	Faust, geballt, mit Pfeil gegen bösen Blick	Europa/Italien/Toskana/Florenz		16.08.1927
	27.124:505	Medaille, Silber gegen bösen Blick	Europa/Italien/Toskana/Florenz		16.08.1927
	27.124:506	Wochenbettsteller zum 600jährigen Jubiläum	Europa/Italien/Marken/Loreto		16.08.1927
	27.124:507	Wochenbettsschale, 2. Hälfte des 16. Jahrhunderts	Europa/Italien/Marken/Loreto		16.08.1927

Please note that many designations in this list have been identified as faulty, outdated or as racist abuse since the inventories' original conception.

Bild	Inventarnummer	Objektbezeichnung	Herkunft	Ethnie	Eingangsdatum
	27.124:508	Lorettoband aus gelber Seide (Österreich)	Europa/Italien/Marken/Loreto		16.08.1927
	27.124:509	Lorettohäubchen aus blauer Seide	Europa/Italien/Marken/Loreto		16.08.1927
	27.124:510	Antoniusmedaille	Europa/Italien/Marken/Loreto		16.08.1927
	27.124:511	Antoniusmedaille	Europa/Italien/Marken/Loreto		16.08.1927
	27.124:512	Antoniusmedaille	Europa/Italien/Marken/Loreto		16.08.1927
	27.124:513	Ring mit Totenkopf gegen bösen Blick	Europa/Italien/Latium/Rom		16.08.1927
	27.124:514	Ring mit zwei Hörnchen gegen bösen Blick	Europa/Italien/Latium/Rom		16.08.1927
	27.124:515	Phallus mit Fika [Feca] aus Bronze	Europa/Italien/Latium/Rom		16.08.1927
	27.124:516	Horn aus Perlmutter gegen bösen Blick	Europa/Italien/Latium/Rom		16.08.1927
	27.124:517	Hörnchen aus Koralle gegen bösen Blick	Europa/Italien/Latium/Rom		16.08.1927
	27.124:518	Hörnchen aus Koralle gegen bösen Blick	Europa/Italien/Latium/Rom		16.08.1927

Please note that many designations in this list have been identified as faulty, outdated or as racist abuse since the inventories' original conception.

Bild	Inventarnummer	Objektbezeichnung	Herkunft	Ethnie	Eingangsdatum
					
	27.124:519	Hörnchen aus Koralle gegen bösen Blick	Europa/Italien/Latium/Rom		16.08.1927
	27.124:520	Hörnchen aus Silber gegen bösen Blick	Europa/Italien/Latium/Rom		16.08.1927
	27.124:521	Hörnchen aus Sirene gegen bösen Blick	Europa/Italien/Latium/Rom		16.08.1927
	27.124:522	Hand mit ausgestreckten Fingern gegen bösen Blick	Europa/Italien/Latium/Rom		16.08.1927
	27.124:523	Hand, aus Perlmutter gegen bösen Blick	Europa/Italien/Latium/Rom		16.08.1927
	27.124:524	Haarpfeil mit Fica gegen bösen Blick	Europa/Italien/Latium/Rom		16.08.1927
	27.124:525	Hand mit Mano cornuta gegen bösen Blick	Europa/Italien/Latium/Rom		16.08.1927
	27.124:526	Hand mit Mano panthea gegen bösen Blick	Europa/Italien/Latium/Rom		16.08.1927
	27.124:527	Glöckchen aus Silber, Kinderamulett gg bösen Blick	Europa/Italien/Latium/Rom		16.08.1927

Please note that many designations in this list have been identified as faulty, outdated or as racist abuse since the inventories' original conception.

Bild	Inventarnummer	Objektbezeichnung	Herkunft	Ethnie	Eingangsdatum
	27.124:528	Votivgabe, Augen aus Silber	Europa/Italien/Latium/Rom		16.08.1927
	27.124:529	Entblößtes Gesäß, Glücksamulett	Europa/Italien/Latium/Rom		16.08.1927
	27.124:530	Zwei Schlüssel mit Papstkrone gegen bösen Blick	Europa/Italien/Latium/Rom		16.08.1927
	27.124:531	Herz, Anker, Kreuz gegen bösen Blick	Europa/Italien/Latium/Rom		16.08.1927
	27.124:532	Herz, Anker, Kreuz gegen bösen Blick	Europa/Italien/Latium/Rom		16.08.1927
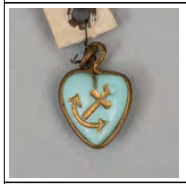	27.124:533	Herz mit Anker gegen bösen Blick	Europa/Italien/Latium/Rom		16.08.1927
	27.124:534	Herz mit Hufeisen gegen bösen Blick	Europa/Italien/Latium/Rom		16.08.1927
	27.124:535	Hufeisen gegen bösen Blick	Europa/Italien/Latium/Rom		16.08.1927
	27.124:536	Leier gegen bösen Blick	Europa/Italien/Latium/Rom		16.08.1927

Please note that many designations in this list have been identified as faulty, outdated or as racist abuse since the inventories' original conception.

Bild	Inventarnummer	Objektbezeichnung	Herkunft	Ethnie	Eingangsdatum
					
	27.124:537	Laute gegen bösen Blick	Europa/Italien/Latium/Rom		16.08.1927
	27.124:538	Fächer gegen bösen Blick	Europa/Italien/Latium/Rom		16.08.1927
	27.124:539	Geldbeutel gegen bösen Blick	Europa/Italien/Latium/Rom		16.08.1927
	27.124:540	Stiefel gegen bösen Blick	Europa/Italien/Latium/Rom		16.08.1927
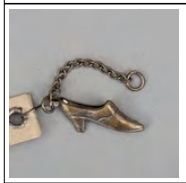	27.124:541	Schuh gegen bösen Blick	Europa/Italien/Latium/Rom		16.08.1927
	27.124:542	Boot gegen bösen Blick	Europa/Italien/Latium/Rom		16.08.1927
	27.124:543	Muschel gegen bösen Blick	Europa/Italien/Latium/Rom		16.08.1927
	27.124:544	Kleeblatt gegen bösen Blick	Europa/Italien/Latium/Rom		16.08.1927

Please note that many designations in this list have been identified as faulty, outdated or as racist abuse since the inventories' original conception.

Bild	Inventarnummer	Objektbezeichnung	Herkunft	Ethnie	Eingangsdatum
					
	27.124:545	Beil gegen bösen Blick	Europa/Italien/Latium/Rom		16.08.1927
	27.124:546	Beil gegen bösen Blick	Europa/Italien/Latium/Rom		16.08.1927
	27.124:547	Ambos gegen bösen Blick	Europa/Italien/Latium/Rom		16.08.1927
	27.124:548	Zahl 13 gegen bösen Blick	Europa/Italien/Latium/Rom		16.08.1927
	27.124:549	Zahl 13 gegen bösen Blick	Europa/Italien/Latium/Rom		16.08.1927
	27.124:550	Zahl 13 gegen bösen Blick	Europa/Italien/Latium/Rom		16.08.1927
	27.124:551	Buckliger gegen bösen Blick	Europa/Italien/Latium/Rom		16.08.1927
	27.124:552	Buckliger gegen bösen Blick	Europa/Italien/Latium/Rom		16.08.1927

Please note that many designations in this list have been identified as faulty, outdated or as racist abuse since the inventories' original conception.

Bild	Inventarnummer	Objektbezeichnung	Herkunft	Ethnie	Eingangsdatum
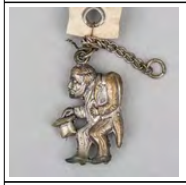					
	27.124:553	Buckliger gegen bösen Blick	Europa/Italien/Latium/Rom		16.08.1927
	27.124:554	Buckliger aus Perlmutter gegen bösen Blick	Europa/Italien/Latium/Rom		16.08.1927
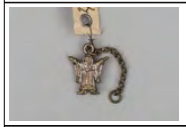	27.124:555	Münchener Kindl gegen bösen Blick	Europa/Italien/Latium/Rom		16.08.1927
	27.124:556	Münchener Kindl und Schwein gegen bösen Blick	Europa/Italien/Latium/Rom		16.08.1927
	27.124:557	Menschliches Skelett gegen bösen Blick	Europa/Italien/Latium/Rom		16.08.1927
	27.124:558	Schwein gegen bösen Blick	Europa/Italien/Latium/Rom		16.08.1927
	27.124:559	Fisch gegen bösen Blick	Europa/Italien/Latium/Rom		16.08.1927
	27.124:560	Walroß gegen bösen Blick	Europa/Italien/Latium/Rom		16.08.1927
	27.124:561	Frosch gegen bösen Blick	Europa/Italien/Latium/Rom		16.08.1927
	27.124:562	Kasuar gegen bösen Blick	Europa/Italien/Latium/Rom		16.08.1927

Please note that many designations in this list have been identified as faulty, outdated or as racist abuse since the inventories' original conception.

Bild	Inventarnummer	Objektbezeichnung	Herkunft	Ethnie	Eingangsdatum
					
	27.124:563	Känguruh gegen bösen Blick	Europa/Italien/Latium/Rom		16.08.1927
	27.124:564	Hahn gegen bösen Blick	Europa/Italien/Latium/Rom		16.08.1927
	27.124:565	Maus gegen bösen Blick	Europa/Italien/Latium/Rom		16.08.1927
	27.124:566	Fuchs gegen bösen Blick	Europa/Italien/Latium/Rom		16.08.1927
	27.124:567	Kopfamulett für Pferde (Dachsfell) gg. bösen Blick	Europa/Italien/Latium/Tivoli		16.08.1927
	27.124:568	Stirnamulett für Pferde (Dachsfell) gegen Sturz	Europa/Italien/Latium/Rom		16.08.1927
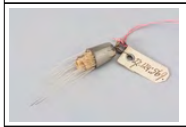	27.124:569	Amulett, Dachshaar in Silberfassung gg bösen Blick	Europa/Italien/Latium/Rom		16.08.1927
	27.124:570	Troddel, Pferdeamulett gegen bösen Blick	Europa/Italien/Latium/Rom		16.08.1927
	27.124:571	Troddel, Pferdeamulett gegen bösen Blick	Europa/Italien/Latium/Rom		16.08.1927
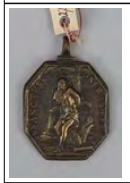	27.124:572	Pestamulett, St. Sebastian, um 1650	Europa/Italien/Latium/Rom		16.08.1927
	27.124:573	Medaille (N.D. perpetuel secours) [Notre Dame du Perpétuel-Secours] gegen bösen Blick	Europa/Italien/Latium/Rom		16.08.1927

Please note that many designations in this list have been identified as faulty, outdated or as racist abuse since the inventories' original conception.

Bild	Inventarnummer	Objektbezeichnung	Herkunft	Ethnie	Eingangsdatum
					
	27.124:574	Medaille mit Papst Leo XIII. gg. bösen Blick	Europa/Italien/Latium/Rom		16.08.1927
	27.124:575	Medaille mit Papst Leo XIII. gg. bösen Blick	Europa/Italien/Latium/Rom		16.08.1927
	27.124:576	Medaille mit Mano corunta [cornuta] und Tortuna [Fortuna] gegen bösen Blick	Europa/Italien/Latium/Rom		16.08.1927
	27.124:577	Margarethenmedaille gegen Geburtsschmerz	Europa/Italien/Latium/Rom		16.08.1927
	27.124:578	Margarethenmedaille gegen Geburtsschmerz	Europa/Italien/Latium/Rom		16.08.1927
	27.124:579	St. Apollinariusmedaille	Europa/Italien/Latium/Rom		16.08.1927
	27.124:580	St. Johannesmedaille	Europa/Italien/Latium/Rom		16.08.1927
	27.124:581	St. Dominic und St. Vincen[St. Vincent]medaille	Europa/Italien/Latium/Rom		16.08.1927
	27.124:582	St. Dominic und St. Vincen[St. Vincent]medaille	Europa/Italien/Latium/Rom		16.08.1927
	27.124:583	St. Dominic und St. Vincen[St. Vincent]medaille	Europa/Italien/Latium/Rom		16.08.1927
	27.124:584	St. Diegomedaille	Europa/Italien/Latium/Rom		16.08.1927
	27.124:585	St. Fidel und St. Josephmedaille	Europa/Italien/Latium/Rom		16.08.1927
	27.124:586	Hufeisen gegen bösen Blick	Europa/Italien/Latium/Rom		16.08.1927
	27.124:587	Mano corunta, aus Koralle gegen bösen Blick	Europa/Italien/Kampanien/Neapel		16.08.1927

Please note that many designations in this list have been identified as faulty, outdated or as racist abuse since the inventories' original conception.

Bild	Inventarnummer	Objektbezeichnung	Herkunft	Ethnie	Eingangsdatum
					
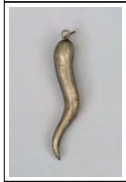	27.124:588	großes Horn aus Silber gegen bösen Blick	Europa/Italien/Kampanien/Neapel		16.08.1927
	27.124:589	Amulett aus Silber (Cimaruta) gegen bösen Blick (Herkunft: Neapel)	Europa/Italien/Kampanien/Neapel		16.08.1927
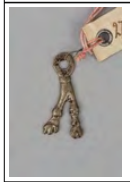	27.124:590	Amulett aus Silber (Cimaruta) gegen bösen Blick	Europa/Italien/Kampanien/Neapel		16.08.1927
	27.124:591	Amulett aus Silber (Cimaruta) gegen bösen Blick	Europa/Italien/Kampanien/Neapel		16.08.1927
	27.124:592	Amulett aus Silber, Halbmond gegen bösen Blick	Europa/Italien/Kampanien/Neapel		16.08.1927
	27.124:593	Amulett aus Lava, Buckliger gegen bösen Blick	Europa/Italien/Kampanien/Neapel		16.08.1927
	27.124:594	Seepferdchen, Glücksamulett	Europa/Italien/Kampanien/Neapel		16.08.1927
	27.124:595	Phallus aus Koralle gegen bösen Blick	Europa/Italien/Kampanien/Neapel		16.08.1927
	27.124:596	Phallus mit Hoden aus Bronze	Europa/Italien/Kampanien/Neapel		16.08.1927

Please note that many designations in this list have been identified as faulty, outdated or as racist abuse since the inventories´ original conception.

Bild	Inventarnummer	Objektbezeichnung	Herkunft	Ethnie	Eingangsdatum
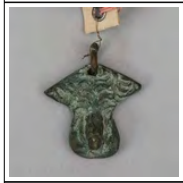					
	27.124:597	Phallus aus Bronze	Europa/Italien/Kampanien/Neapel		16.08.1927
	27.124:598	Phallus aus Bronze, geflügelt	Europa/Italien/Kampanien/Neapel		16.08.1927
	27.124:599	Totenkopf aus Silber gegen bösen Blick	Europa/Italien		16.08.1927
	27.124:600	Totenkopf aus Perlmutter gegen bösen Blick	Europa/Italien		16.08.1927
	27.124:601	Totenkopf aus Lava gegen bösen Blick	Europa/Italien		16.08.1927
	27.124:602	Affe aus Koralle	Europa/Italien		16.08.1927
	27.124:603	Affe aus Perlmutter	Europa/Italien		16.08.1927
	27.124:604	Katze aus Celluloid	Europa/Italien		16.08.1927
	27.124:605	Hund aus Perlmutter	Europa/Italien		16.08.1927

Please note that many designations in this list have been identified as faulty, outdated or as racist abuse since the inventories´ original conception.

Bild	Inventarnummer	Objektbezeichnung	Herkunft	Ethnie	Eingangsdatum
					
	27.124:606	Huhn aus Perlmutter	Europa/Italien		16.08.1927
	27.124:607	Schwein aus Jet	Europa/Italien		16.08.1927
	27.124:608	Schildkröte aus Koralle	Europa/Italien		16.08.1927
	27.124:609	Fisch aus Perlmutter	Europa/Italien		16.08.1927
	27.124:610	Fisch aus Perlmutter	Europa/Italien		16.08.1927
	27.124:611	Buckliger aus Perlmutter gegen bösen Blick	Europa/Italien		16.08.1927
	27.124:612	Buckliger aus Koralle gegen bösen Blick	Europa/Italien		16.08.1927
	27.124:613	Stück Malachit gegen bösen Blick	Europa/Italien		16.08.1927
	27.124:614	Augenstein gegen bösen Blick	Europa/Italien		16.08.1927

Please note that many designations in this list have been identified as faulty, outdated or as racist abuse since the inventories' original conception.

Bild	Inventarnummer	Objektbezeichnung	Herkunft	Ethnie	Eingangsdatum
	27.124:615	Augenstein gegen bösen Blick	Europa/Italien		16.08.1927
	27.124:616	Augenstein gegen bösen Blick	Europa/Italien		16.08.1927
	27.124:617	Koralle [gestrichen: Seeigel], versteinert	Europa/Italien		16.08.1927
	27.124:618	Seeigel, versteinert, geschliffen	Europa/Italien		16.08.1927
	27.124:619	Haizahn gegen Blitz	Europa/Italien		16.08.1927
	27.124:620	Feuersteinpfeilspitze gegen Blitz	Europa/Italien		16.08.1927
	27.124:621	Feuersteinpfeilspitze gegen Blitz	Europa/Italien		16.08.1927
	27.124:622	Anhänger (2 Muscheln und 1 Korallenast) gegen bösen Blick	Europa/Italien		16.08.1927
	27.124:623	Hand, geballt mit vier Korallenstückchen gegen bösen Blick	Europa/Italien		16.08.1927

Please note that many designations in this list have been identified as faulty, outdated or as racist abuse since the inventories' original conception.

Bild	Inventarnummer	Objektbezeichnung	Herkunft	Ethnie	Eingangsdatum
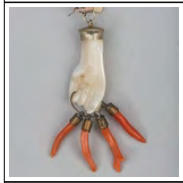					
	27.124:624	Hand, geballt mit zwei Korallenstückchen gegen bösen Blick	Europa/Italien		16.08.1927
	27.124:625	Hand, geballt mit Hantel gegen bösen Blick	Europa/Italien		16.08.1927
	27.124:626	Hand, mit ausgestrecktem Zeigefinger gegen bösen Blick	Europa/Italien		16.08.1927
	27.124:627	Hand, mit ausgestrecktem Zeigefinger gegen bösen Blick	Europa/Italien		16.08.1927
	27.124:628	Mano corunta aus Perlmutter gegen bösen Blick	Europa/Italien		16.08.1927
	27.124:629	Mano corunta, Steinbockhorn gegen bösen Blick	Europa/Italien		16.08.1927
	27.124:630	Mano corunta, Silber gegen bösen Blick	Europa/Italien		16.08.1927
	27.124:631	Milchstein aus Glas	Europa/Italien		16.08.1927

Please note that many designations in this list have been identified as faulty, outdated or as racist abuse since the inventories' original conception.

Bild	Inventarnummer	Objektbezeichnung	Herkunft	Ethnie	Eingangsdatum
					
	27.124:632	Milchstein aus Glas	Europa/Italien		16.08.1927
	27.124:633	Falkenknochen gegen bösen Blick	Europa/Italien		16.08.1927
	27.124:634	Falkenknochen gegen bösen Blick	Europa/Italien		16.08.1927
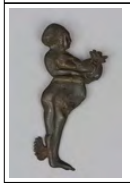	27.124:635	Frau mit Granatapfel, Schwangerschaftsamulett gegen bösen Blick	Europa/Italien		16.08.1927
	27.124:636	Hörnchen, Silber gegen bösen Blick	Europa/Italien		16.08.1927
	27.124:637	Eberzahn gegen bösen Blick	Europa/Italien		16.08.1927
	27.124:638	Eberzahn als Brosche, Fruchtbarkeit	Europa/Italien		16.08.1927
	27.124:639	Bronzeamulett gegen Fallsucht, mit Schächtelchen und Umschlag	Europa/Italien		16.08.1927
	27.124:640	Dreikönigs Medaille gegen Behexung	Europa/Italien/-/Siena		16.08.1927
	27.124:641	Anastasius Medaille gegen Behexung und Fallsucht	Europa/Italien/-/Camerino		16.08.1927

Please note that many designations in this list have been identified as faulty, outdated or as racist abuse since the inventories' original conception.

Bild	Inventarnummer	Objektbezeichnung	Herkunft	Ethnie	Eingangsdatum
					
	27.124:642	Benediktuskreuz aus Kupfer	Europa/Italien/Latium/Abtei Monte Cassino		16.08.1927
	27.124:643	Doppelstiergehörn aus Bronze	Europa/Italien/Marken/Belmonte Piceno/Nekropole Belmonte Piceno		16.08.1927
	27.124:644	1 Paar Hoden aus Bronze	Europa/Italien/Marken/Belmonte Piceno/Nekropole Belmonte Piceno		16.08.1927
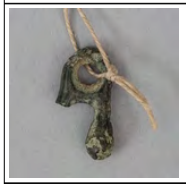	27.124:645	1 Paar Hoden aus Bronze	Europa/Italien/Marken/Belmonte Piceno/Nekropole Belmonte Piceno		16.08.1927
	27.124:646	Nachbildung einer Cyprea Muschel (Vulva) in Bronze	Europa/Italien/Marken/Montegiorgio		16.08.1927
	27.124:647	Glücksamulett für Kinder	Europa/Italien/Sizilien/Provincia di Catania/Catania		16.08.1927
	27.124:648	Muschel vom Fischer am Halse getragen	Europa/Italien/Sizilien/Provincia di Messina/Messina		16.08.1927
	27.124:649	Amulett aus Horn für Ochsen gegen bösen Blick	Europa/Italien/Kalabrien		16.08.1927
	27.124:650	Hausamulett (Hufeisen mit "Sporen")	Europa/Italien/Kalabrien/Cosenza		16.08.1927
	27.124:651	Amulett aus Stein vom Grabe San Michele, St. Angelo	Europa/Italien/Apulien;Europa/Italien/Marken/Montegiorgio;(?)		16.08.1927
	27.124:652	Amulett aus Stein vom Grabe San	Europa/Italien/Apulien		16.08.1927

Please note that many designations in this list have been identified as faulty, outdated or as racist abuse since the inventories' original conception.

Bild	Inventarnummer	Objektbezeichnung	Herkunft	Ethnie	Eingangsdatum
		Michele, St. Angelo			
	27.124:653	Ziegenhorn	Europa/Italien		
	27.124:654	Muschel mit Augenflecken, Cypraee ludida [Cypraea lurida]	Europa/Italien		16.08.1927
	27.124:655	Bein mit Wundmal, Liebe zu erhalten und erwecken	Europa/Italien		16.08.1927
	27.124:656	Hand Perlmutteramulett (mit Hand Christi und Leiter, um Liebe zu erwecken und zu erhalten)	Europa/Italien		16.08.1927
	27.124:657	Abendmahlskelch, Liebe zu erhalten und erwecken	Europa/Italien		16.08.1927
	27.124:658	Hahnensporn gegen bösen Blick	Europa/Italien		16.08.1927
	27.124:659	Mano fica gegen bösen Blick	Europa/Italien		16.08.1927
	27.124:660	Amulett, Holzsplitter vom heiligen Kreuz	Europa/Italien		16.08.1927

Please note that many designations in this list have been identified as faulty, outdated or as racist abuse since the inventories' original conception.

Bild	Inventarnummer	Objektbezeichnung	Herkunft	Ethnie	Eingangsdatum
					
	27.124:661	Turbou[Turbo]deckel in Silberfassung gegen bösen Blick	Europa/Italien		16.08.1927
	27.124:662	Turbou[Turbo]deckel in Silberfassung gegen bösen Blick	Europa/Italien		16.08.1927
	27.124:663	Amulett, Bild der Madonna	Europa/Italien		16.08.1927
	27.124:664	Schlüssel aus Silber gegen Kinderkrämpfe	Europa/Griechenland		16.08.1927
	27.124:665	Auge, Medaille aus Silber gegen bösen Blick	Europa/Griechenland		16.08.1927
	27.124:666	Hand aus Silber gegen bösen Blick	Europa/Griechenland		16.08.1927
	27.124:667	Hand, Koralle (Mano fica) gegen bösen Blick	Europa/Griechenland		16.08.1927
	27.124:668	Herz, Perlmutter gegen bösen Blick	Europa/Griechenland		16.08.1927
	27.124:669	Hahnensporn gegen bösen Blick	Europa/Griechenland		16.08.1927

Please note that many designations in this list have been identified as faulty, outdated or as racist abuse since the inventories´ original conception.

Bild	Inventarnummer	Objektbezeichnung	Herkunft	Ethnie	Eingangsdatum
					
	27.124:670	Krebsschere gegen bösen Blick	Europa/Griechenland		16.08.1927
	27.124:671	Krebsscheere gegen bösen Blick	Europa/Griechenland		16.08.1927
	27.124:672	Turbou[Turbo]deckel, Augenleiden, gegen bösen Blick	Europa/Griechenland		16.08.1927
	27.124:673	Hörnchen, Koralle gegen bösen Blick	Europa/Griechenland		16.08.1927
	27.124:674	Hörnchen, Perlmutter gegen bösen Blick	Europa/Griechenland		16.08.1927
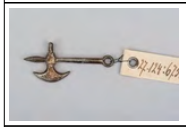	27.124:675	Axt gegen bösen Blick	Europa/Griechenland		16.08.1927
	27.124:676	Hammer gegen bösen Blick	Europa/Griechenland		16.08.1927
	27.124:677	Frosch gegen bösen Blick	Europa/Griechenland		16.08.1927
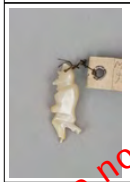	27.124:678	Buckliger, Perlmutter gegen bösen Blick (S. 436)	Europa/Griechenland		16.08.1927

Please note that many designations in this list have been identified as faulty, outdated or as racist abuse since the inventories' original conception.

Bild	Inventarnummer	Objektbezeichnung	Herkunft	Ethnie	Eingangsdatum
	27.124:679	Amulett, keulenförmig gegen bösen Blick	Europa/Griechenland		16.08.1927
	27.124:680	Amulettkapsel gegen bösen Blick	Europa/Griechenland		16.08.1927
	27.124:681	Amulettbeutelchen ([S.] 477) gegen bösen Blick	Europa/Griechenland		16.08.1927
	27.124:682	Amulettbeutelchen ([S.] 478) gegen bösen Blick	Europa/Griechenland		16.08.1927
	27.124:683	Amulettbeutelchen ([S.] 479) gegen bösen Blick	Europa/Griechenland		16.08.1927
	27.124:684	Amulett, Papier ([S.] 480) gegen bösen Blick	Europa/Griechenland		16.08.1927
	27.124:685	Amulett, Holz mit J.C. gegen Nasenbluten	Europa/Griechenland		16.08.1927
	27.124:686	Kreuz aus Glas gegen bösen Blick	Europa/Griechenland		16.08.1927
	27.124:687	Kreuz aus Einhorn gegen bösen Blick	Europa/Griechenland		16.08.1927

Please note that many designations in this list have been identified as faulty, outdated or as racist abuse since the inventories' original conception.

Bild	Inventarnummer	Objektbezeichnung	Herkunft	Ethnie	Eingangsdatum
					
	27.124:688	Kreuz aus Einhorn gegen Krankheiten	Europa/Griechenland		16.08.1927
	27.124:689	Kreuz aus Einhorn gegen Krankheiten	Europa/Griechenland		16.08.1927
	27.124:690	Knoblauchknolle gegen bösen Blick	Europa/Griechenland		16.08.1927
	27.124:691	Knoblauchknolle gegen bösen Blick	Europa/Griechenland		16.08.1927
	27.124:692	Silbermünze, Constantinus VI (780-790) (+Erklärungszettel)	Europa/Griechenland/-/Athen		16.08.1927
	27.124:693	Votivauge, Silber	Europa/Griechenland/-/Athen		16.08.1927
	27.124:694	Probe Bärenhaare gegen bösen Blick	Europa/Griechenland		16.08.1927
	27.124:695	Dreieckiges Amulett, grün, Emaille	Europa/Griechenland/Kendriki Makedonia/Thessaloniki		16.08.1927
	27.124:696	Amulett "Maria mit Kind"	Europa/Griechenland/Athos		16.08.1927

Please note that many designations in this list have been identified as faulty, outdated or as racist abuse since the inventories' original conception.

Bild	Inventarnummer	Objektbezeichnung	Herkunft	Ethnie	Eingangsdatum
	27.124:697	Amulett "Maria mit Kind"	Europa/Griechenland/Athos		16.08.1927
	27.124:698	Schlangenarmband, Celluloid, schwarz	<Europa>/Südosteuropa/Balkan		16.08.1927
	27.124:699	heiliger Ton aus Mekka gegen Brustschmerzen	Europa/Mazedonien/Skopje		16.08.1927
	27.124:700	Kriegsamulett der Albaner	Europa	<Eurasien>/<Europa>/Albaner	16.08.1927
	27.124:701	Kriegsamulett der Albaner	Europa	<Eurasien>/<Europa>/Albaner	16.08.1927
	27.124:702	Amulett gegen Trunksucht	Europa/Serbien	<Eurasien>/<Europa>/Bulgaren	16.08.1927
	27.124:703	Amulett "Hakik" gegen bösen Blick	Europa/Bosnien und Herzegowina		16.08.1927
	27.124:704	Ring aus Messing mit vier Augen	Europa/Serbien		16.08.1927
	27.124:705	Kappenamulett (Zigeuner) gegen bösen Blick	Europa/Serbien/-/Nisch		16.08.1927
	27.124:706	Kappenamulett (Zigeuner) gegen bösen Blick	Europa/Serbien/-/Nisch		16.08.1927
	27.124:707	Kappenamulett (Zigeuner) gegen bösen Blick	Europa/Serbien/-/Nisch		16.08.1927
	27.124:708	Kappenamulett (Zigeuner) gegen bösen Blick	Europa/Serbien/-/Jelaschnica		16.08.1927
	27.124:709	Amulett gegen Schwindel	Europa/Serbien/-/Jelaschnica		16.08.1927
	27.124:710	Hausamulett	Europa/Serbien/-/Jelaschnica		16.08.1927

Please note that many designations in this list have been identified as faulty, outdated or as racist abuse since the inventories' original conception.

Bild	Inventarnummer	Objektbezeichnung	Herkunft	Ethnie	Eingangsdatum
					
	27.124:711	Amulett, Schafhorn gegen Cholera	Europa/Serbien/-/Jelaschnica		16.08.1927
	27.124:712	Amulett, Ei gegen Bruch	Europa/Serbien/-/Gabrovac		16.08.1927
	27.124:713	Amulett, Weihnachtsgebäck	Europa/Serbien/-/Ostrovica		16.08.1927
	27.124:714	Viehamulett gegen Hexerei	Europa/Serbien/-/Nisch		16.08.1927
	27.124:715	Liebeszauber (Zigeuner)	Europa/Bulgarien		16.08.1927
	27.124:716	Kinderamulett gegen Halskrankheit	Europa/Bulgarien/Sofia/Sofia		16.08.1927
	27.124:717	Kinderamulett gegen Halskrankheit	Europa/Bulgarien/Sofia/Sofia		16.08.1927
	27.124:718	Märzfaden gegen bösen Blick	Europa/Rumänien/Bukarest		16.08.1927
	27.124:719	Märzfaden, rot und weiß, gegen bösen Blick	Europa/Griechenland	--/Aromunen (Vlachen)	16.08.1927
	27.124:720	Amulett, Kaurimuschel gegen bösen Blick	Asien/Vorderasien/Türkei		16.08.1927
	27.124:721	Münze gegen bösen Blick; osmanisch	Asien/Vorderasien/Türkei		16.08.1927

Please note that many designations in this list have been identified as faulty, outdated or as racist abuse since the inventories' original conception.

Bild	Inventarnummer	Objektbezeichnung	Herkunft	Ethnie	Eingangsdatum
					
	27.124:722	Münze gegen bösen Blick; arab. Beschriftung	Asien/Vorderasien/Türkei		16.08.1927
	27.124:723	Armring aus blauem Glas gegen bösen Blick	Asien/Vorderasien/Türkei/-/Konstantinopel [ab 1930 Istanbul]		16.08.1927
	27.124:724	Armring aus blauem Glas gegen bösen Blick	Asien/Vorderasien/Türkei/-/Konstantinopel [ab 1930 Istanbul]		16.08.1927
	27.124:725	Armring aus blaugrünem Glas gegen bösen Blick	Asien/Vorderasien/Türkei/-/Konstantinopel [ab 1930 Istanbul]		16.08.1927
	27.124:726	Ring aus blauem Glas gegen bösen Blick	Asien/Vorderasien/Türkei/-/Konstantinopel [ab 1930 Istanbul]		16.08.1927
	27.124:727	Ring aus blauem Glas gegen bösen Blick; hohe Wand	Asien/Vorderasien/Türkei/-/Konstantinopel [ab 1930 Istanbul]		16.08.1927
	27.124:728	Ring mit Buckeln aus blauem Glas gegen bösen Blick	Asien/Vorderasien/Türkei/-/Konstantinopel [ab 1930 Istanbul]		16.08.1927

Please note that many designations in this list have been identified as faulty, outdated or as racist abuse since the inventories' original conception.

Bild	Inventarnummer	Objektbezeichnung	Herkunft	Ethnie	Eingangsdatum
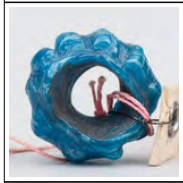					
	27.124:729	Ring mit Buckeln aus blauem Glas gegen bösen Blick	Asien/Vorderasien/Türkei/-/Konstantinopel [ab 1930 Istanbul]		16.08.1927
	27.124:730	Ring mit Buckeln aus blauem Glas gegen bösen Blick	Asien/Vorderasien/Türkei/-/Konstantinopel [ab 1930 Istanbul]		16.08.1927
	27.124:731	Ring mit Buckeln aus blauem Glas gegen bösen Blick	Asien/Vorderasien/Türkei/-/Konstantinopel [ab 1930 Istanbul]		16.08.1927
	27.124:732	Ring aus blauem Glas gegen bösen Blick	Asien/Vorderasien/Türkei/-/Konstantinopel [ab 1930 Istanbul]		16.08.1927
	27.124:733	Ring aus blauem Glas gegen bösen Blick	Asien/Vorderasien/Türkei/-/Konstantinopel [ab 1930 Istanbul]		16.08.1927
	27.124:734	Ring aus rotem Glas gegen bösen Blick	Asien/Vorderasien/Türkei/-/Konstantinopel [ab 1930 Istanbul]		16.08.1927
	27.124:735	Ring aus rotem Glas gegen bösen Blick	Asien/Vorderasien/Türkei/-/Konstantinopel [ab 1930 Istanbul]		16.08.1927

Please note that many designations in this list have been identified as faulty, outdated or as racist abuse since the inventories' original conception.

Bild	Inventarnummer	Objektbezeichnung	Herkunft	Ethnie	Eingangsdatum
					
	27.124:736	Ring aus rotem Glas gegen bösen Blick	Asien/Vorderasien/Türkei/-/Konstantinopel [ab 1930 Istanbul]		16.08.1927
	27.124:737	Rosenkranz mit 99 Perlen aus Olivenholz	Asien/Vorderasien/Türkei/-/Konstantinopel [ab 1930 Istanbul]		16.08.1927
	27.124:738	Korallenarmband gegen bösen Blick	Asien/Vorderasien/Türkei/-/Konstantinopel [ab 1930 Istanbul]		16.08.1927
	27.124:739	Hand aus blauen Perlen mit Korallen gg bösen Blick	Asien/Vorderasien/Türkei/-/Konstantinopel [ab 1930 Istanbul]		16.08.1927
	27.124:740	Hand aus blauen Perlen mit Korallen gg bösen Blick	Asien/Vorderasien/Türkei/-/Konstantinopel [ab 1930 Istanbul]		16.08.1927
	27.124:741	kleine Hand aus blauem und gelbem (orangefarbenen) Glas gegen bösen Blick	Asien/Vorderasien/Türkei/-/Konstantinopel [ab 1930 Istanbul]		16.08.1927
	27.124:742	kleine Hand aus blauem und gelbem Glas gegen bösen Blick	Asien/Vorderasien/Türkei/-/Konstantinopel [ab 1930 Istanbul]		16.08.1927
	27.124:743	kleine Hand aus blauem und gelbem Glas gegen bösen Blick	Asien/Vorderasien/Türkei/-/Konstantinopel [ab 1930 Istanbul]		16.08.1927

Please note that many designations in this list have been identified as faulty, outdated or as racist abuse since the inventories' original conception.

Bild	Inventarnummer	Objektbezeichnung	Herkunft	Ethnie	Eingangsdatum
					
	27.124:744	kleine Hand aus blauem und gelbem Glas gegen bösen Blick	Asien/Vorderasien/Türkei/-/Konstantinopel [ab 1930 Istanbul]		16.08.1927
	27.124:745	kleine Hand aus blauem Glas gegen bösen Blick	Asien/Vorderasien/Türkei/-/Konstantinopel [ab 1930 Istanbul]		16.08.1927
	27.124:746	kleine Hand aus blauem Glas gegen bösen Blick	Asien/Vorderasien/Türkei/-/Konstantinopel [ab 1930 Istanbul]		16.08.1927
	27.124:747	kleine Hand aus blauem Glas gegen bösen Blick	Asien/Vorderasien/Türkei/-/Konstantinopel [ab 1930 Istanbul]		16.08.1927
	27.124:748	kleine Hand aus blauem Glas gegen bösen Blick	Asien/Vorderasien/Türkei/-/Konstantinopel [ab 1930 Istanbul]		16.08.1927
	27.124:749	kleine Hand aus blauem Glas gegen bösen Blick	Asien/Vorderasien/Türkei/-/Konstantinopel [ab 1930 Istanbul]		16.08.1927
	27.124:750	kleine Hand aus blauem Glas mit drei Löchern gegen bösen Blick	Asien/Vorderasien/Türkei/-/Konstantinopel [ab 1930 Istanbul]		16.08.1927

Please note that many designations in this list have been identified as faulty, outdated or as racist abuse since the inventories' original conception.

Bild	Inventarnummer	Objektbezeichnung	Herkunft	Ethnie	Eingangsdatum
	27.124:751	kleine Hand aus blauem Glas mit drei Löchern gegen bösen Blick	Asien/Vorderasien/Türkei/-/Konstantinopel [ab 1930 Istanbul]		16.08.1927
	27.124:752	kleine Hand aus schwarzem Glas gegen bösen Blick	Asien/Vorderasien/Türkei/-/Konstantinopel [ab 1930 Istanbul]		16.08.1927
	27.124:753	kleine Hand aus schwarzem Glas gegen bösen Blick	Asien/Vorderasien/Türkei/-/Konstantinopel [ab 1930 Istanbul]		16.08.1927
	27.124:754	kleine Hand aus schwarzem Glas gegen bösen Blick	Asien/Vorderasien/Türkei/-/Konstantinopel [ab 1930 Istanbul]		16.08.1927
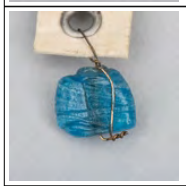	27.124:755	kleines Herzchen aus blauem Glas gegen bösen Blick	Asien/Vorderasien/Türkei/-/Konstantinopel [ab 1930 Istanbul]		16.08.1927
	27.124:756	kleines Herzchen aus blauem Glas gegen bösen Blick	Asien/Vorderasien/Türkei/-/Konstantinopel [ab 1930 Istanbul]		16.08.1927
	27.124:757	kleines Herzchen aus blauem Glas gegen bösen Blick	Asien/Vorderasien/Türkei/-/Konstantinopel [ab 1930 Istanbul]		16.08.1927
	27.124:758	kleines Herzchen aus blauem Glas gegen bösen Blick	Asien/Vorderasien/Türkei/-/Konstantinopel [ab 1930 Istanbul]		16.08.1927
	27.124:759	kleines Herzchen aus blauem Glas gegen bösen Blick	Asien/Vorderasien/Türkei/-/Konstantinopel [ab 1930 Istanbul]		16.08.1927

Please note that many designations in this list have been identified as faulty, outdated or as racist abuse since the inventories' original conception.

Bild	Inventarnummer	Objektbezeichnung	Herkunft	Ethnie	Eingangsdatum
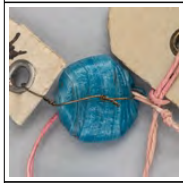					
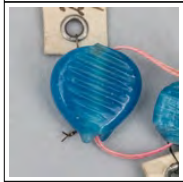	27.124:760	kleines Herzchen aus blauem Glas gegen bösen Blick	Asien/Vorderasien/Türkei/-/Konstantinopel [ab 1930 Istanbul]		16.08.1927
	27.124:761	kleines Herzchen aus blauem Glas gegen bösen Blick	Asien/Vorderasien/Türkei/-/Konstantinopel [ab 1930 Istanbul]		16.08.1927
	27.124:762	Auge aus blauem Glas gegen bösen Blick	Asien/Vorderasien/Türkei/-/Konstantinopel [ab 1930 Istanbul]		16.08.1927
	27.124:763	Auge aus blauem Glas gegen bösen Blick	Asien/Vorderasien/Türkei/-/Konstantinopel [ab 1930 Istanbul]		16.08.1927
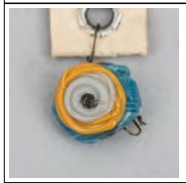	27.124:764	Auge aus blauem Glas gegen bösen Blick	Asien/Vorderasien/Türkei/-/Konstantinopel [ab 1930 Istanbul]		16.08.1927
	27.124:765	Auge aus blauem Glas gegen bösen Blick	Asien/Vorderasien/Türkei/-/Konstantinopel [ab 1930 Istanbul]		16.08.1927
	27.124:766	Auge aus blauem Glas gegen bösen Blick	Asien/Vorderasien/Türkei/-/Konstantinopel [ab 1930 Istanbul]		16.08.1927

Please note that many designations in this list have been identified as faulty, outdated or as racist abuse since the inventories' original conception.

Bild	Inventarnummer	Objektbezeichnung	Herkunft	Ethnie	Eingangsdatum
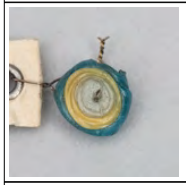					
	27.124:767	Auge aus blauem Glas gegen bösen Blick	Asien/Vorderasien/Türkei/-/Konstantinopel [ab 1930 Istanbul]		16.08.1927
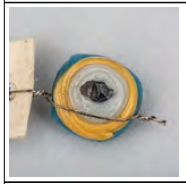	27.124:768	Auge aus blauem Glas gegen bösen Blick	Asien/Vorderasien/Türkei/-/Konstantinopel [ab 1930 Istanbul]		16.08.1927
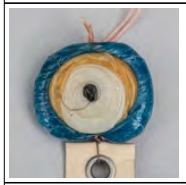	27.124:769	Auge aus blauem Glas gegen bösen Blick	Asien/Vorderasien/Türkei/-/Konstantinopel [ab 1930 Istanbul]		16.08.1927
	27.124:770	Auge aus blauem Glas gegen bösen Blick	Asien/Vorderasien/Türkei/-/Konstantinopel [ab 1930 Istanbul]		16.08.1927
	27.124:771	Auge aus blauem Glas gegen bösen Blick	Asien/Vorderasien/Türkei/-/Konstantinopel [ab 1930 Istanbul]		16.08.1927
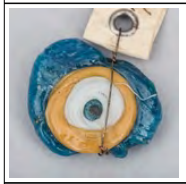	27.124:772	Auge aus blauem Glas gegen bösen Blick	Asien/Vorderasien/Türkei/-/Konstantinopel [ab 1930 Istanbul]		16.08.1927
	27.124:773	Auge aus blauem Glas gegen bösen Blick	Asien/Vorderasien/Türkei/-/Konstantinopel [ab 1930 Istanbul]		16.08.1927
	27.124:774	Auge aus blauem Glas gegen bösen Blick	Asien/Vorderasien/Türkei/-/Konstantinopel [ab 1930 Istanbul]		16.08.1927
	27.124:775	Nasarlyqamulett, blaue Perlen, Alaun, Koralle	Asien/Vorderasien/Türkei/-/Konstantinopel [ab 1930 Istanbul]		16.08.1927

Please note that many designations in this list have been identified as faulty, outdated or as racist abuse since the inventories' original conception.

Bild	Inventarnummer	Objektbezeichnung	Herkunft	Ethnie	Eingangsdatum
					
	27.124:776	Nasarlyqamulett, blaue Perlen, Mirabilis Jalapa	Asien/Vorderasien/Türkei/-/Konstantinopel [ab 1930 Istanbul]		16.08.1927
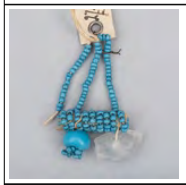	27.124:777	Nasarlyqamulett, blaue Perlen, Mirabilis Jalapa	Asien/Vorderasien/Türkei/-/Konstantinopel [ab 1930 Istanbul]		16.08.1927
	27.124:778	Nasarlyqamulett, blaue Perlen, Mirabilis Jalapa	Asien/Vorderasien/Türkei/-/Konstantinopel [ab 1930 Istanbul]		16.08.1927
	27.124:779	Nasarlyqamulett, blaue Perlen, Mirabilis Jalapa	Asien/Vorderasien/Türkei/-/Konstantinopel [ab 1930 Istanbul]		16.08.1927
	27.124:780	Nasarlyqamulett, blaue Perlen, Mirabilis Jalapa	Asien/Vorderasien/Türkei/-/Konstantinopel [ab 1930 Istanbul]		16.08.1927
	27.124:781	Amulett, Nasarlyq aus blauen Perlen, Koralle; Alaun	Asien/Vorderasien/Türkei/-/Konstantinopel [ab 1930 Istanbul]		16.08.1927
	27.124:782	Amulett, Nasarlyq aus blauen Perlen, Koralle, Alaun, Jalapa [Mirabilis Jalapa] gegen bösen Blick	Asien/Vorderasien/Türkei/-/Konstantinopel [ab 1930 Istanbul]		16.08.1927
	27.124:783	Amulett, Nasarlyq aus blauen Perlen, Koralle, Mirabilis, Jalapa [Mirabilis Jalapa] gegen bösen Blick	Asien/Vorderasien/Türkei/-/Konstantinopel [ab 1930 Istanbul]		16.08.1927

Please note that many designations in this list have been identified as faulty, outdated or as racist abuse since the inventories' original conception.

Bild	Inventarnummer	Objektbezeichnung	Herkunft	Ethnie	Eingangsdatum
					
	27.124:784	dreieckiges Amulett aus blauen Perlen, Korallen gegen bösen Blick	Asien/Vorderasien/Türkei/-/Konstantinopel [ab 1930 Istanbul]		16.08.1927
	27.124:785	dreieckiges Amulett aus blauen Perlen, Korallen gegen bösen Blick	Asien/Vorderasien/Türkei/-/Konstantinopel [ab 1930 Istanbul]		16.08.1927
	27.124:786	dreieckiges Amulett aus blauen Perlen und bunten Wollfäden gegen bösen Blick	Asien/Vorderasien/Türkei/-/Konstantinopel [ab 1930 Istanbul]		16.08.1927
	27.124:787	dreieckiges Amulett aus blauen Perlen und bunten Wollfäden gegen bösen Blick	Asien/Vorderasien/Türkei/-/Konstantinopel [ab 1930 Istanbul]		16.08.1927
	27.124:788	dreieckiges Amulett aus blauen Perlen und bunten Wollfäden gegen bösen Blick	Asien/Vorderasien/Türkei/-/Konstantinopel [ab 1930 Istanbul]		16.08.1927
	27.124:789	dreieckiges Amulett aus blauen Perlen und bunten Wollfäden gegen bösen Blick	Asien/Vorderasien/Türkei/-/Konstantinopel [ab 1930 Istanbul]		16.08.1927
	27.124:790	Amulett, 3 Alaunstücke in Perlengeflecht gegen bösen Blick	Asien/Vorderasien/Türkei/-/Konstantinopel [ab 1930 Istanbul]		16.08.1927
	27.124:791	Siebenloch aus blauem Glas gegen bösen Blick	Asien/Vorderasien/Türkei/-/Konstantinopel [ab 1930 Istanbul]		16.08.1927

Please note that many designations in this list have been identified as faulty, outdated or as racist abuse since the inventories' original conception.

Bild	Inventarnummer	Objektbezeichnung	Herkunft	Ethnie	Eingangsdatum
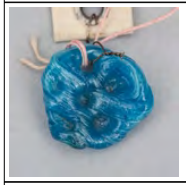					
	27.124:792	Siebenloch aus blauem Glas gegen bösen Blick	Asien/Vorderasien/Türkei/-/Konstantinopel [ab 1930 Istanbul]		16.08.1927
	27.124:793	Siebenloch aus blauem Glas gegen bösen Blick	Asien/Vorderasien/Türkei/-/Konstantinopel [ab 1930 Istanbul]		16.08.1927
	27.124:794	Augenperle, schwarz mit weißen Punkten gegen bösen Blick	Asien/Vorderasien/Türkei/-/Konstantinopel [ab 1930 Istanbul]		16.08.1927
	27.124:795	Perle aus schwarzem Glas gegen bösen Blick	Asien/Vorderasien/Türkei/-/Konstantinopel [ab 1930 Istanbul]		16.08.1927
	27.124:796	Perle aus bernsteinfarbigem Glas gegen bösen Blick	Asien/Vorderasien/Türkei/-/Konstantinopel [ab 1930 Istanbul]		16.08.1927
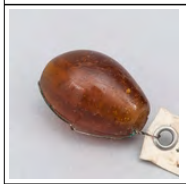	27.124:797	Perle aus bernsteinfarbigem Glas gegen bösen Blick	Asien/Vorderasien/Türkei/-/Konstantinopel [ab 1930 Istanbul]		16.08.1927
	27.124:798	Perle aus blauem Glas gegen bösen Blick	Asien/Vorderasien/Türkei/-/Konstantinopel [ab 1930 Istanbul]		16.08.1927

Please note that many designations in this list have been identified as faulty, outdated or as racist abuse since the inventories' original conception.

Bild	Inventarnummer	Objektbezeichnung	Herkunft	Ethnie	Eingangsdatum
					
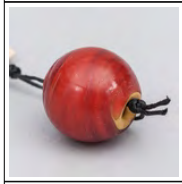	27.124:799	Perle aus rotem Glas gegen bösen Blick	Asien/Vorderasien/Türkei/-/Konstantinopel [ab 1930 Istanbul]		16.08.1927
	27.124:800	Perle aus grünem Glas gegen bösen Blick	Asien/Vorderasien/Türkei/-/Konstantinopel [ab 1930 Istanbul]		16.08.1927
	27.124:801	Perle aus weißem Glas gegen bösen Blick	Asien/Vorderasien/Türkei/-/Konstantinopel [ab 1930 Istanbul]		16.08.1927
	27.124:802	Perle aus weißem Glas gegen bösen Blick	Asien/Vorderasien/Türkei/-/Konstantinopel [ab 1930 Istanbul]		16.08.1927
	27.124:803	Perle aus blauem Glas gegen bösen Blick	Asien/Vorderasien/Türkei/-/Konstantinopel [ab 1930 Istanbul]		16.08.1927
	27.124:804	Perle aus blauem Glas gegen bösen Blick	Asien/Vorderasien/Türkei/-/Konstantinopel [ab 1930 Istanbul]		16.08.1927
	27.124:805	Perle aus blauem Glas gegen bösen Blick	Asien/Vorderasien/Türkei/-/Konstantinopel [ab 1930 Istanbul]		16.08.1927

Please note that many designations in this list have been identified as faulty, outdated or as racist abuse since the inventories' original conception.

Bild	Inventarnummer	Objektbezeichnung	Herkunft	Ethnie	Eingangsdatum
					
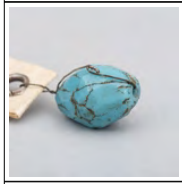	27.124:806	Perle aus blauem Glas gegen bösen Blick	Asien/Vorderasien/Türkei/-/Konstantinopel [ab 1930 Istanbul]		16.08.1927
	27.124:807	Perle aus blauem Glas gegen bösen Blick	Asien/Vorderasien/Türkei/-/Konstantinopel [ab 1930 Istanbul]		16.08.1927
	27.124:808	Perle aus blauem Glas gegen bösen Blick	Asien/Vorderasien/Türkei/-/Konstantinopel [ab 1930 Istanbul]		16.08.1927
	27.124:809	Perle aus blauem Glas gegen bösen Blick	Asien/Vorderasien/Türkei/-/Konstantinopel [ab 1930 Istanbul]		16.08.1927
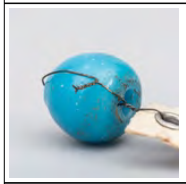	27.124:810	Perle aus blauem Glas gegen bösen Blick	Asien/Vorderasien/Türkei/-/Konstantinopel [ab 1930 Istanbul]		16.08.1927
	27.124:811	Perle aus blauem Glas gegen bösen Blick	Asien/Vorderasien/Türkei/-/Konstantinopel [ab 1930 Istanbul]		16.08.1927
	27.124:812	Perlen (7) aus blauem Glas gegen bösen Blick [an einer Schnur]	Asien/Vorderasien/Türkei/-/Konstantinopel [ab 1930 Istanbul]		16.08.1927

Please note that many designations in this list have been identified as faulty, outdated or as racist abuse since the inventories' original conception.

Bild	Inventarnummer	Objektbezeichnung	Herkunft	Ethnie	Eingangsdatum
					
	27.124:813	Perlen (5), 4 aus blauem, 1aus grünblauem Glas gegen bösen Blick [an einer Schnur]	Asien/Vorderasien/Türkei/-/Konstantinopel [ab 1930 Istanbul]		16.08.1927
	27.124:814	Perle aus grünem Glas gegen bösen Blick	Asien/Vorderasien/Türkei/-/Konstantinopel [ab 1930 Istanbul]		16.08.1927
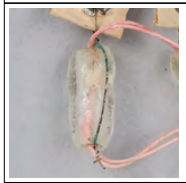	27.124:815	Perle aus durchsichtigem Glas gegen bösen Blick	Asien/Vorderasien/Türkei/-/Konstantinopel [ab 1930 Istanbul]		16.08.1927
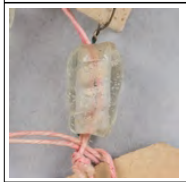	27.124:816	Perle aus durchsichtigem Glas gegen bösen Blick	Asien/Vorderasien/Türkei/-/Konstantinopel [ab 1930 Istanbul]		16.08.1927
	27.124:817	Amulett aus hellblauem Glas gegen bösen Blick	Asien/Vorderasien/Türkei/-/Konstantinopel [ab 1930 Istanbul]		16.08.1927
	27.124:818	Amulett aus Kaurimuschel gegen bösen Blick	Asien/Vorderasien/Türkei/-/Konstantinopel [ab 1930 Istanbul]		16.08.1927
	27.124:819	Amulett aus Kaurimuschel gegen bösen Blick	Asien/Vorderasien/Türkei/-/Konstantinopel [ab 1930 Istanbul]		16.08.1927

Please note that many designations in this list have been identified as faulty, outdated or as racist abuse since the inventories' original conception.

Bild	Inventarnummer	Objektbezeichnung	Herkunft	Ethnie	Eingangsdatum
					
	27.124:820	Amulettmünze aus Silber (5 Piaster) gegen bösen Blick	Asien/Vorderasien/Türkei/-/Konstantinopel [ab 1930 Istanbul]		16.08.1927
	27.124:821	Amulettmünze aus Silber (20 Para) gegen bösen Blick; 2 zusammenhängende Münzen	Asien/Vorderasien/Türkei/-/Konstantinopel [ab 1930 Istanbul]		16.08.1927
	27.124:822	Amulettmünze aus Silber (10 Para) gegen bösen Blick	Asien/Vorderasien/Türkei/-/Konstantinopel [ab 1930 Istanbul]		16.08.1927
	27.124:823	Amulettmünze aus Silber (10 Para) gegen bösen Blick	Asien/Vorderasien/Türkei/-/Konstantinopel [ab 1930 Istanbul]		16.08.1927
	27.124:824	Amulett mit Perlen und Rubinen gegen Tränen	Eurasien/Orient		16.08.1927
	27.124:825	Armring aus bernsteinfarbigem Glas gegen bösen Blick	Eurasien/Orient		16.08.1927
	27.124:826	Armring aus bernsteinfarbigem Glas gegen bösen Blick; goldfarbene und schildpattähnliche Einlagen	Eurasien/Orient		16.08.1927
	27.124:827	Armring aus bernsteinfarbigem Glas gegen bösen Blick; silberfarbige Einlagen	Eurasien/Orient		16.08.1927

Please note that many designations in this list have been identified as faulty, outdated or as racist abuse since the inventories' original conception.

Bild	Inventarnummer	Objektbezeichnung	Herkunft	Ethnie	Eingangsdatum
					
	27.124:828	Armring aus bernsteinfarbigem Glas gegen bösen Blick; silberfarbige Einlagen	Eurasien/Orient		16.08.1927
	27.124:829	Armring aus grünem Glas gegen bösen Blick	Eurasien/Orient		16.08.1927
	27.124:830	Armring aus grünem Glas gegen bösen Blick; mit weisser Glasauflage	Eurasien/Orient		16.08.1927
	27.124:831	Armring aus gelbgrünem Glas gegen bösen Blick	Eurasien/Orient		16.08.1927
	27.124:832	Armring aus blauem Glas gegen bösen Blick	Eurasien/Orient		16.08.1927
	27.124:833	Armring aus dunkelblauem Glas gegen bösen Blick mit goldfarbene Einlagen	Eurasien/Orient		16.08.1927
	27.124:834	Armring aus dunkelviolettem Glas gegen bösen Blick; goldene Auflagen	Eurasien/Orient		16.08.1927

Please note that many designations in this list have been identified as faulty, outdated or as racist abuse since the inventories' original conception.

Bild	Inventarnummer	Objektbezeichnung	Herkunft	Ethnie	Eingangsdatum
	27.124:835	Armring aus rubinfarbigem Glas gegen bösen Blick	Eurasien/Orient		16.08.1927
	27.124:836	Armring aus rubinfarbigem Glas gegen bösen Blick	Eurasien/Orient		16.08.1927
	27.124:837	Armring aus rosafarbigem Glas gegen bösen Blick	Eurasien/Orient		16.08.1927
	27.124:838	Armring aus schwarz und weißem Glas gegen bösen Blick	Eurasien/Orient		16.08.1927
	27.124:839	Pfeilspitze aus gelbem Glas (Nachbildung) gegen bösen Blick	Eurasien/Orient		16.08.1927
	27.124:840	Pfeilspitze aus weißem Glas (Nachbildung) gegen bösen Blick	Eurasien/Orient		16.08.1927
	27.124:841	Pfeilspitze aus grünem Glas (Nachbildung) gegen bösen Blick	Eurasien/Orient		16.08.1927
	27.124:842	Pfeilspitze aus blauem Glas (Nachbildung) gegen bösen Blick	Eurasien/Orient		16.08.1927

Please note that many designations in this list have been identified as faulty, outdated or as racist abuse since the inventories' original conception.

Bild	Inventarnummer	Objektbezeichnung	Herkunft	Ethnie	Eingangsdatum
					
	27.124:843	Pfeilspitze aus dunkelblauem Glas (Nachbildung) gegen bösen Blick	Eurasien/Orient		16.08.1927
	27.124:844	Pfeilspitze aus rubinfarbigem Glas (Nachbildung) gegen bösen Blick	Eurasien/Orient		16.08.1927
	27.124:845	Amulett aus Glas, mit Aufschrift: "Was Gott will."	Eurasien/Orient		16.08.1927
	27.124:846	Amulett aus Glas, mit Aufschrift: "Was Gott will."	Eurasien/Orient		16.08.1927
	27.124:847	Amulett aus Glas, mit Aufschrift: "Was Gott will."	Eurasien/Orient		16.08.1927
	27.124:848	Amulett aus Glas, mit Aufschrift: "Es gibt keine Kraft außer Gott."	Eurasien/Orient		16.08.1927
	27.124:849	Amulett aus Glas, mit Aufschrift: "Es gibt keine Kraft außer Gott."	Eurasien/Orient		16.08.1927

Please note that many designations in this list have been identified as faulty, outdated or as racist abuse since the inventories' original conception.

Bild	Inventarnummer	Objektbezeichnung	Herkunft	Ethnie	Eingangsdatum
					
	27.124:850	Amulett aus Glas, mit Aufschrift: "Es gibt keine Kraft außer Gott.", (Kunststoff?)	Eurasien/Orient		16.08.1927
	27.124:851	Amulett aus Glas, mit Aufschrift: "Es gibt keine Kraft außer Gott."	Eurasien/Orient		16.08.1927
	27.124:852	Amulett aus Glas, mit Aufschrift: "Mein Wert ist Gott."; grünlich-weisslich, Ornamente goldverziert	Eurasien/Orient		16.08.1927
	27.124:853	Amulett aus Glas, mit Aufschrift: "Mein Wert ist Gott."	Eurasien/Orient		16.08.1927
	27.124:854	Amulett aus Glas, mit Aufschrift: "Mein Wert ist Gott."	Eurasien/Orient		16.08.1927
	27.124:855	Amulett aus Glas, mit Aufschrift: "Mein Wert ist Gott."	Eurasien/Orient		16.08.1927
	27.124:856	Amulett aus Glas, mit Aufschrift: "Mein Wert ist Gott."	Eurasien/Orient		16.08.1927
	27.124:857	Amulett aus Glas, mit Aufschrift: "Mein Wert ist Gott."	Eurasien/Orient		16.08.1927

Please note that many designations in this list have been identified as faulty, outdated or as racist abuse since the inventories' original conception.

Bild	Inventarnummer	Objektbezeichnung	Herkunft	Ethnie	Eingangsdatum
					
	27.124:858	Amulett aus Glas, mit Aufschrift: "Mein Wert ist Gott."	Eurasien/Orient		16.08.1927
	27.124:859	Amulett aus Glas, mit Aufschrift: "Mein Wert ist Gott."	Eurasien/Orient		16.08.1927
	27.124:860	Amulett aus Glas, mit Aufschrift: "Mein Wert ist Gott."; grünes Glas	Eurasien/Orient		16.08.1927
	27.124:861	Amulett aus Glas, mit Aufschrift: "O, Ernährer."	Eurasien/Orient		16.08.1927
	27.124:862	Amulett aus Glas, mit Aufschrift: "O, Ernährer."; dunkelgrün	Eurasien/Orient		16.08.1927
	27.124:863	Amulett aus Glas, mit Aufschrift: "O, Ernährer."	Eurasien/Orient		16.08.1927
	27.124:864	Amulett aus Glas, mit Aufschrift: "O, Nützer!"	Eurasien/Orient		16.08.1927

Please note that many designations in this list have been identified as faulty, outdated or as racist abuse since the inventories' original conception.

Bild	Inventarnummer	Objektbezeichnung	Herkunft	Ethnie	Eingangsdatum
					
	27.124:865	Amulett aus Glas gegen bösen Blick	Eurasien/Orient		16.08.1927
	27.124:866	Amulett aus Glas, mit Zeichen des Sultans Mehmed I	Eurasien/Orient		16.08.1927
	27.124:867	Amulett aus Glas, mit Aufschrift: "Bekleidet mit Gesundheit!"	Eurasien/Orient		16.08.1927
	27.124:868	Amulett aus Glas, mit Aufschrift: "Erinnerung!"	Eurasien/Orient		16.08.1927
	27.124:869	Amulett aus Glas (Inv.-Nr.-Auftrag, letzten beiden Ziffern nicht eindeutig lesbar)	Eurasien/Orient		16.08.1927
	27.124:870	Amulett aus Glas	Eurasien/Orient		16.08.1927
	27.124:871	Amulett aus Glas	Eurasien/Orient		16.08.1927

Please note that many designations in this list have been identified as faulty, outdated or as racist abuse since the inventories' original conception.

Bild	Inventarnummer	Objektbezeichnung	Herkunft	Ethnie	Eingangsdatum
					
	27.124:872	Amulett aus Glas	Eurasien/Orient		16.08.1927
	27.124:873	Amulett aus Glas	Eurasien/Orient		16.08.1927
	27.124:874	Amulett aus Glas	Eurasien/Orient		16.08.1927
	27.124:875	Amulett aus Glas	Eurasien/Orient		16.08.1927
	27.124:876	Amulett aus Glas, schildförmig mit Halbmond und Stern	Eurasien/Orient		16.08.1927
	27.124:877	Amulett aus Glas, schildförmig mit Halbmond und Stern; Halbmond und Stern	Eurasien/Orient		16.08.1927
	27.124:878	Amulett aus Glas mit Blumen; grün, Intarsien fehlen, ("made in austria")	Eurasien/Orient		16.08.1927

Please note that many designations in this list have been identified as faulty, outdated or as racist abuse since the inventories' original conception.

Bild	Inventarnummer	Objektbezeichnung	Herkunft	Ethnie	Eingangsdatum
					
	27.124:879	Amulett aus Glas mit Blumen; gelblich-bräunlich, Intarsien ("made in austria")	Eurasien/Orient		16.08.1927
	27.124:880	Amulett aus Glas mit Blumen; blau ("Schildpatt"), ("made in austria")	Eurasien/Orient		16.08.1927
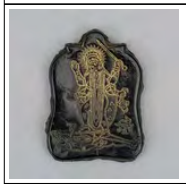	27.124:881	Amulett aus Glas, mit menschlicher Figur	Eurasien/Orient		16.08.1927
	27.124:882	Amulett aus Glas, mit menschlicher Figur	Eurasien/Orient		16.08.1927
	27.124:883	Amulett aus Glas, mit menschlicher Figur	Eurasien/Orient		16.08.1927
	27.124:884	Amulett aus Glas, mit menschlicher Figur	Eurasien/Orient		16.08.1927
	27.124:885	Amulett aus Glas, mit menschlicher Figur	Eurasien/Orient		16.08.1927

Please note that many designations in this list have been identified as faulty, outdated or as racist abuse since the inventories' original conception.

Bild	Inventarnummer	Objektbezeichnung	Herkunft	Ethnie	Eingangsdatum
					
	27.124:886	Amulett aus Glas, ornamentiert; Ornamente vergoldet	Eurasien/Orient		16.08.1927
	27.124:887	Amulett aus Glas, ornamentiert	Eurasien/Orient		16.08.1927
	27.124:888	Amulett aus Glas, ornamentiert; Kunststoff? schwarz, VS: Goldverzierung, RS: Beschriftung	Eurasien/Orient		16.08.1927
	27.124:889	Amulett aus Glas, ornamentiert	Eurasien/Orient		16.08.1927
	27.124:890	Amulett aus Glas in Form einer Federmaus	Eurasien/Orient		16.08.1927
	27.124:891	Amulett aus Glas, schildförmig; Glas? undurchsichtig, gelb	Eurasien/Orient		16.08.1927
	27.124:892	Amulett aus Glas, schildförmig	Eurasien/Orient		16.08.1927

Please note that many designations in this list have been identified as faulty, outdated or as racist abuse since the inventories' original conception.

Bild	Inventarnummer	Objektbezeichnung	Herkunft	Ethnie	Eingangsdatum
	27.124:893	Amulett aus Glas, schildförmig, Stein?, bräunlich-weissliche Maserung	Eurasien/Orient		16.08.1927
	27.124:894	Amulett aus Glas, herzförmig	Eurasien/Orient		16.08.1927
	27.124:895	Hand aus Glas, carneolfarbig	Eurasien/Orient		16.08.1927
	27.124:896	dreieckige Perle aus Glas, matt geschliffen (Muschel)	Eurasien/Orient		16.08.1927
	27.124:897	dreieckige Perle aus Glas, matt geschliffen (Muschel)	Eurasien/Orient		16.08.1927
	27.124:898	dreieckige Perle aus Glas, matt geschliffen (Muschel)	Eurasien/Orient		16.08.1927
	27.124:899	große Perle aus Celluloid (Bernstein)	Eurasien/Orient		16.08.1927
	27.124:900	kleine Perle aus Celluloid (Bernstein)	Eurasien/Orient		16.08.1927
	27.124:901	Rosenkranz aus Celluloid	Eurasien/Orient		16.08.1927
	27.124:902	Rosenkranz aus Celluloid	Eurasien/Orient		16.08.1927
	27.124:903	große Perle, rot, aus Celluloid	Eurasien/Orient		16.08.1927
	27.124:904	große Perle, rot, aus Celluloid	Eurasien/Orient		16.08.1927
	27.124:905	Halbmond aus Glas, carneolfarbig	Eurasien/Orient		16.08.1927
	27.124:906	Halbmond aus Glas, carneolfarbig	Eurasien/Orient		16.08.1927

Please note that many designations in the list have been identified as faulty, outdated or as racist abuse since the inventories' original conception.

Bild	Inventarnummer	Objektbezeichnung	Herkunft	Ethnie	Eingangsdatum
					
	27.124:907	Halbmond aus grünem Celluloid	Eurasien/Orient		16.08.1927
	27.124:908	Glasperlen mit Stern und Halbmond	Eurasien/Orient		16.08.1927
	27.124:909	Glasstückchen, dreieckig	Eurasien/Orient		16.08.1927
	27.124:910	Auge aus Glas	Eurasien/Orient		16.08.1927
	27.124:911	Tierkrallen aus buntem Glas	Eurasien/Orient		16.08.1927
	27.124:912	Alraune	Asien/Vorderasien/Türkei/Antiochia (Antakya)/Antiochia (Antakya)		16.08.1927
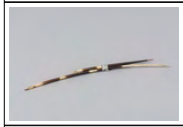	27.124:913	Stachelschweinstacheln gegen bösen Blick	Asien/Vorderasien/Israel / Palästina		16.08.1927
	27.124:914	Rose von Jericho, Geburtsamulett	Asien/Vorderasien/Israel / Palästina		16.08.1927
	27.124:915	Alraun[Alaun]amulett gegen bösen Blick	Asien/Vorderasien/Israel / Palästina		16.08.1927
	27.124:916	jüdisches Amulett, auf Pergament, gegen den bösen Blick (montiert)	Asien/Vorderasien/Israel / Palästina/-/Jerusalem		16.08.1927
	27.124:917	jüdisches Amulett, auf Pergament, gegen den bösen Blick (montiert])	Asien/Vorderasien/Israel / Palästina/-/Jerusalem		16.08.1927
	27.124:918	Armring aus blauem Glas gegen bösen Blick	Asien/Vorderasien/Israel / Palästina/-/Jerusalem		16.08.1927

Please note that many designations in this list have been identified as faulty, outdated or as racist abuse since the inventories' original conception.

Bild	Inventarnummer	Objektbezeichnung	Herkunft	Ethnie	Eingangsdatum
					
	27.124:919	Armring aus blauem Glas mit Goldverzierung gegen bösen Blick	Asien/Vorderasien/Israel / Palästina/-/Jerusalem		16.08.1927
	27.124:920	Amulett dreieckig aus schwarzem Stoff gegen bösen Blick	Asien/Vorderasien/Israel / Palästina/-/Jerusalem		16.08.1927
	27.124:921	Amulett dreieckig aus schwarzem und weißem Stoff gegen bösen Blick	Asien/Vorderasien/Israel / Palästina/-/Jerusalem		16.08.1927
	27.124:922	Amulett dreieckig aus Goldpapier mit blauen Perlen gegen bösen Blick	Asien/Vorderasien/Israel / Palästina/-/Jerusalem		16.08.1927
	27.124:923	Alaun dreieckig mit blauen Perlen gegen den bösen Blick	Asien/Vorderasien/Israel / Palästina/-/Jerusalem		16.08.1927
	27.124:924	Alaun dreieckig mit gabelförmigem Holz und 2 blauen Perlen gegen bösen Blick Glasringen	Asien/Vorderasien/Israel / Palästina/-/Jerusalem		16.08.1927
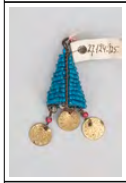	27.124:925	Alaun dreieckig tütenförmig aus blauen Perlen gegen bösen Blick	Asien/Vorderasien/Israel / Palästina/-/Jerusalem		16.08.1927
	27.124:926	Kette aus blauen, roten und grünen Perlen gegen bösen Blick	Asien/Vorderasien/Israel / Palästina/-/Jerusalem		16.08.1927

Please note that many designations in this list have been identified as faulty, outdated or as racist abuse since the inventories' original conception.

Bild	Inventarnummer	Objektbezeichnung	Herkunft	Ethnie	Eingangsdatum
	27.124:927	Hände aus blauem Glas gegen bösen Blick	Asien/Vorderasien/Israel / Palästina/-/Jerusalem		16.08.1927
	27.124:928	kleine Hand aus blauen Perlen gegen bösen Blick	Asien/Vorderasien/Israel / Palästina/-/Jerusalem		16.08.1927
	27.124:929	flache Hand aus Silber gegen bösen Blick	Asien/Vorderasien/Israel / Palästina/-/Jerusalem		16.08.1927
	27.124:930	flache Hand aus Silber gegen bösen Blick	Asien/Vorderasien/Israel / Palästina/-/Jerusalem		16.08.1927
	27.124:931	Perle aus blauem Glas gegen bösen Blick	Asien/Vorderasien/Israel / Palästina/-/Jerusalem		16.08.1927
	27.124:932	Perle aus blauem Glas gegen bösen Blick	Asien/Vorderasien/Israel / Palästina/-/Jerusalem		16.08.1927
	27.124:933	Augen aus weißem und gelbem Glas gegen bösen Blick	Asien/Vorderasien/Israel / Palästina/-/Jerusalem		16.08.1927
	27.124:934	Augen aus weißem und gelbem Glas gegen bösen Blick	Asien/Vorderasien/Israel / Palästina/-/Jerusalem		16.08.1927
	27.124:935	Augen aus weißem und gelbem Glas gegen bösen Blick	Asien/Vorderasien/Israel / Palästina/-/Jerusalem		16.08.1927

Please note that many designations in this list have been identified as faulty, outdated or as racist abuse since the inventories' original conception.

Bild	Inventarnummer	Objektbezeichnung	Herkunft	Ethnie	Eingangsdatum
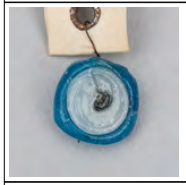					
	27.124:936	Augen aus weißem und gelbem Glas gegen bösen Blick	Asien/Vorderasien/Israel / Palästina/-/Jerusalem		16.08.1927
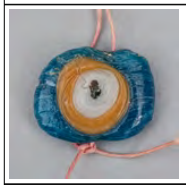	27.124:937	Augen aus weißem und gelbem Glas gegen bösen Blick	Asien/Vorderasien/Israel / Palästina/-/Jerusalem		16.08.1927
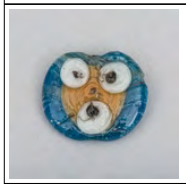	27.124:938	Augen aus weißem und gelbem Glas gegen bösen Blick	Asien/Vorderasien/Israel / Palästina/-/Jerusalem		16.08.1927
	27.124:939	Augen aus weißem und gelbem Glas gegen bösen Blick	Asien/Vorderasien/Israel / Palästina/-/Jerusalem		16.08.1927
	27.124:940	Augen aus weißem und gelbem Glas gegen bösen Blick	Asien/Vorderasien/Israel / Palästina/-/Jerusalem		16.08.1927
	27.124:941	Auge aus weißem und gelbem Glas gegen bösen Blick	Asien/Vorderasien/Israel / Palästina/-/Jerusalem		16.08.1927
	27.124:942	Auge aus weißem und gelbem Glas gegen bösen Blick	Asien/Vorderasien/Israel / Palästina/-/Jerusalem		16.08.1927

Please note that many designations in this list have been identified as faulty, outdated or as racist abuse since the inventories' original conception.

Bild	Inventarnummer	Objektbezeichnung	Herkunft	Ethnie	Eingangsdatum
					
	27.124:943	Auge aus weißem und gelbem Glas gegen bösen Blick	Asien/Vorderasien/Israel / Palästina/-/Jerusalem		16.08.1927
	27.124:944	Glasperle (Milchstein)	Asien/Vorderasien/Israel / Palästina/-/Jerusalem		16.08.1927
	27.124:945	Zähne in Silberfassung gegen bösen Blick	Asien/Vorderasien/Israel / Palästina/-/Jerusalem		16.08.1927
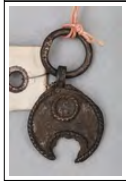	27.124:946	kleiner Halbmond mit Ring gegen bösen Blick	Asien/Vorderasien/Israel / Palästina/-/Jerusalem		16.08.1927
	27.124:947	kleine runde Scheibe mit drei Ringen gegen bösen Blick	Asien/Vorderasien/Israel / Palästina/-/Jerusalem		16.08.1927
	27.124:948	Amulett, Silber mit Schriftzeichen gg. Fehlgeburt, Maski	Asien/Vorderasien/Israel / Palästina/-/Jerusalem		16.08.1927
	27.124:949	Fingerring, Silber mit Schriftzeichen gegen bösen Blick	Asien/Vorderasien/Israel / Palästina/-/Jerusalem		16.08.1927
	27.124:950	kleines Beil aus Metall gegen bösen Blick	Asien/Vorderasien/Israel / Palästina/-/Jerusalem		16.08.1927

Please note that many designations in this list have been identified as faulty, outdated or as racist abuse since the inventories´ original conception.

Bild	Inventarnummer	Objektbezeichnung	Herkunft	Ethnie	Eingangsdatum
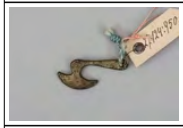					
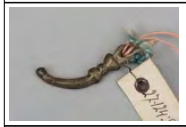	27.124:951	kleiner krummer Säbel gegen bösen Blick	Asien/Vorderasien/Israel / Palästina/-/Jerusalem		16.08.1927
	27.124:952	Papieramulett mit Kidronerde	Asien/Vorderasien/Israel / Palästina		16.08.1927
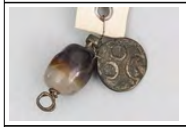	27.124:953	kleine runde Scheibe mit drei Ringen und Perle	Asien/Vorderasien/Israel / Palästina		16.08.1927
	27.124:954	kleine runde Scheibe mit drei Ringen und Perle	Asien/Vorderasien/Israel / Palästina		16.08.1927
	27.124:955	Isisfigur, sitzend (Nachbildung)	Altägypten		16.08.1927
	27.124:956	Statuette in Gestalt des Totengottes Osiris, Spätzeit, 664 - 332 v. Chr., Bronze	Altägypten		16.08.1927
	27.124:957	Uschebti, Spätzeit 664 - 332 v. Chr., Fayence	Altägypten		16.08.1927
	27.124:958	Uscheptifigur aus Ton	Altägypten		16.08.1927
	27.124:959	Schnecke aus blauem Glas	Altägypten		16.08.1927
	27.124:960	Skarabäus	Altägypten		16.08.1927
	27.124:961	Skarabäus	Altägypten		16.08.1927
	27.124:962	Skarabäus	Altägypten		16.08.1927
	27.124:963	Probe Mumienharz	Altägypten		16.08.1927
	27.124:964	Mano fica aus Ton	Altägypten		16.08.1927
	27.124:965	Auge von einem Sarg, Spätzeit, 664 - 332 v. Chr., Bronze [Auge von einer Statue]	Altägypten		16.08.1927
	27.124:966	Udjat-Amulett, Fayence, Spätzeit - ptolemäisch, 664 - 30 v. Chr.	Altägypten		16.08.1927

Please note that many designations in this list have been identified as faulty, outdated or as racist abuse since the inventories' original conception.

Bild	Inventarnummer	Objektbezeichnung	Herkunft	Ethnie	Eingangsdatum
	27.124:967	Horusauge aus blauem Glas	Altägypten		16.08.1927
	27.124:968	Amulett in Form eines Hathor-Kopfes, Fayence, Spätzeit, 664 - 332 v. Chr	Altägypten		16.08.1927
	27.124:969	Amulett in Form eines Hathor-Kopfes, Fayence, Spätzeit, 664 - 332 v. Chr	Altägypten		16.08.1927
	27.124:970	Amulettbelag einer Mumie: Bes [Fayence]	Altägypten		16.08.1927
	27.124:971	kleines Isisamulett aus Porzellan	Altägypten		16.08.1927
	27.124:972	Amulettbelag einer Mumie: Djed-Pfeiler	Altägypten		16.08.1927
	27.124:973	Amulett, liegendes Tier	Altägypten		16.08.1927
	27.124:974	Amulett in Gestalt der Göttin Thoeris, Fayence, Spätzeit, 664 - 332 v. Chr.	Altägypten		16.08.1927
	27.124:975	Amulettbelag einer Mumie: Thoeris	Altägypten		16.08.1927
	27.124:976	Amulett, Krokodil, schwarzgrauer Stein	Altägypten		16.08.1927
	27.124:977	Amulettbelag einer Mumie: Kopfstütze	Altägypten		16.08.1927
	27.124:978	Probe Coriander	Altägypten		16.08.1927
	27.124:979	Muschelkette, zerstoßen gegen Fieber	Altägypten		16.08.1927
	27.124:980	Hand aus Kornähren	Altägypten		16.08.1927
	27.124:981	Amulett (Beutel mit getrocknetem Kamelauge)	Afrika/Nordafrika/Ägypten		16.08.1927
	27.124:982	Horusauge, Silber mit Emaille, modern	Afrika/Nordafrika/Ägypten;Altägypten		16.08.1927
	27.124:983	Henkelkreuz, Emaille, als Schlipsnadel	Afrika/Nordafrika/Ägypten;Altägypten		16.08.1927
	27.124:984	Stab der Mekkapilger mit blauen Perlen	Afrika/Nordafrika/Ägypten		16.08.1927
	27.124:985	versteinerte Foraminifere (Heckpfennig)	Afrika/Nordafrika/Ägypten		16.08.1927
	27.124:986	Versteinerte Foraminifere (Heckpfennig)	Afrika/Nordafrika/Ägypten		16.08.1927
	27.124:987	Gewichtstück aus Glas, auch Geld	Afrika/Nordafrika/Ägypten		16.08.1927
	27.124:988	Gewichtstück aus Glas, auch Geld	Afrika/Nordafrika/Ägypten		16.08.1927

Please note that many designations in this list have been identified as faulty, outdated or as racist abuse since the inventories' original conception.

Bild	Inventarnummer	Objektbezeichnung	Herkunft	Ethnie	Eingangsdatum
					
	27.124:989	Gewichtstück aus Glas, auch Geld	Afrika/Nordafrika/Ägypten		16.08.1927
	27.124:990	Gewichtstück aus Glas, auch Geld	Afrika/Nordafrika/Ägypten		16.08.1927
	27.124:991	Gewichtstück aus Glas, auch Geld	Afrika/Nordafrika/Ägypten		16.08.1927
	27.124:992	Gewichtstück aus Glas, auch Geld	Afrika/Nordafrika/Ägypten		16.08.1927
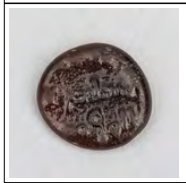	27.124:993	Gewichtstück aus Glas, auch Geld	Afrika/Nordafrika/Ägypten		16.08.1927
	27.124:994	Gewichtstück aus Glas, auch Geld; grünlich	Afrika/Nordafrika/Ägypten		16.08.1927
	27.124:995	Gewichtstück aus Glas, auch Geld	Afrika/Nordafrika/Ägypten		16.08.1927

Please note that many designations in this list have been identified as faulty, outdated or as racist abuse since the inventories' original conception.

Bild	Inventarnummer	Objektbezeichnung	Herkunft	Ethnie	Eingangsdatum
					
	27.124:996	9 Münzen	Afrika/Nordafrika/Ägypten		16.08.1927
	27.124:997	Stempel aus Schiefer, mit arabischer Schrift	Afrika/Nordafrika/Ägypten		16.08.1927
	27.124:998	Stempel aus Schiefer, mit arabischer Schrift	Afrika/Nordafrika/Ägypten		16.08.1927
	27.124:999	Stempel aus Schiefer, mit arabischer Schrift	Afrika/Nordafrika/Ägypten		16.08.1927
	27.124:1000	Stempel aus Schiefer, mit arabischer Schrift	Afrika/Nordafrika/Ägypten		16.08.1927
	27.124:1001	Amulett aus Schiefer gegen bösen Blick	Afrika/Nordafrika/Ägypten/Kairo		16.08.1927
	27.124:1002	Amulett aus Schiefer gegen bösen Blick	Afrika/Nordafrika/Ägypten/Kairo		16.08.1927
	27.124:1003	Amulett aus Schiefer gegen bösen Blick	Afrika/Nordafrika/Ägypten/Kairo		16.08.1927
	27.124:1004	Amulett aus Schiefer gegen bösen Blick	Afrika/Nordafrika/Ägypten/Kairo		16.08.1927
	27.124:1005	Amulett aus Schiefer gegen bösen Blick	Afrika/Nordafrika/Ägypten/Kairo		16.08.1927
	27.124:1006	Amulett aus Schiefer gegen bösen Blick	Afrika/Nordafrika/Ägypten/Kairo		16.08.1927

Please note that many designations in this list have been identified as faulty, outdated or as racist abuse since the inventories' original conception.

Bild	Inventarnummer	Objektbezeichnung	Herkunft	Ethnie	Eingangsdatum
					
	27.124:1007	Amulett aus Schiefer gegen bösen Blick	Afrika/Nordafrika/Ägypten/Kairo		16.08.1927
	27.124:1008	Magisches Quadrat aus Schiefer gegen bösen Blick	Afrika/Nordafrika/Ägypten/Kairo		16.08.1927
	27.124:1009	Magisches Quadrat aus Schiefer gegen bösen Blick	Afrika/Nordafrika/Ägypten/Kairo		16.08.1927
	27.124:1010	Magisches Quadrat aus Schiefer gegen bösen Blick	Afrika/Nordafrika/Ägypten/Kairo		16.08.1927
	27.124:1011	Amulett aus Silber	Afrika/Nordafrika/Ägypten/Kairo		16.08.1927
	27.124:1012	Amulett aus Blei, rechteckig gegen bösen Blick	Afrika/Nordafrika/Ägypten/Kairo		16.08.1927
	27.124:1013	Amulett aus Blei, sechseckig gegen bösen Blick	Afrika/Nordafrika/Ägypten/Kairo		16.08.1927
	27.124:1014	Amulett aus Blei, dreieckig gegen Skorpionstich	Afrika/Nordafrika/Ägypten/Kairo		16.08.1927

Please note that many designations in this list have been identified as faulty, outdated or as racist abuse since the inventories' original conception.

Bild	Inventarnummer	Objektbezeichnung	Herkunft	Ethnie	Eingangsdatum
					
	27.124:1015	Amulett aus Blei, rechteckig gegen Kopfschmerz, "über der Schläfe herabhängend zu tragen"	Afrika/Nordafrika/Ägypten/Kairo		16.08.1927
	27.124:1016	Amulett aus Bronze, arabisch; [Zettel:] Bronzetäfelchen mit Koranvers	Afrika/Nordafrika/Ägypten/Kairo		16.08.1927
	27.124:1017	Bandolier mit vier Amulettbeuteln	Afrika/Nordafrika/Ägypten/Kairo		16.08.1927
	27.124:1018	Amulettbeutel aus Leder	Afrika/Nordafrika/Ägypten/Kairo		16.08.1927
	27.124:1019	Amulettbeutel, aus Stoff, dreieckig	Afrika/Nordafrika/Ägypten/Kairo		16.08.1927
	27.124:1020	Amulettbeutel, aus Stoff, dreieckig	Afrika/Nordafrika/Ägypten/Kairo		16.08.1927
	27.124:1021	Hand aus Blei, mit Perlenkette, gegen bösen Blick	Afrika/Nordafrika/Ägypten/Kairo		16.08.1927
	27.124:1022	Halbmond aus Silber mit Glöckchen gg. bösen Blick	Afrika/Nordafrika/Ägypten/Kairo		16.08.1927

Please note that many designations in this list have been identified as faulty, outdated or as racist abuse since the inventories' original conception.

Bild	Inventarnummer	Objektbezeichnung	Herkunft	Ethnie	Eingangsdatum
					
	27.124:1023	Amulett aus Silber mit Glöckchen gegen bösen Blick	Afrika/Nordafrika/Ägypten/Kairo		16.08.1927
	27.124:1024	Amulett aus Silber mit Glöckchen gegen bösen Blick	Afrika/Nordafrika/Ägypten/Kairo		16.08.1927
	27.124:1025	Amulett aus Glas (Kronleuchter) jüdisch, gegen bösen Blick	Afrika/Nordafrika/Ägypten/Kairo		16.08.1927
	27.124:1026	1 Paar Ohrgehänge mit Messingplättchen gegen bösen Blick	Afrika/Nordafrika/Ägypten/Kairo		16.08.1927
	27.124:1027	Fisch aus Messingblech gegen bösen Blick mit 7 Anhängseln	Afrika/Nordafrika/Ägypten/Kairo		16.08.1927
	27.124:1028	Brustgehänge aus weißen und roten Perlen mit fünf Kaurimuscheln, gegen bösen Blick	Afrika/Nordafrika/Ägypten/Kairo		16.08.1927
	27.124:1029	Skorpion aus gelben und schwarzen Perlen gegen bösen Blick	Afrika/Nordafrika/Ägypten/Kairo		16.08.1927
	27.124:1030	Siebenloch aus blauem Glasschmelz gegen bösen Blick	Afrika/Nordafrika/Ägypten/Kairo		16.08.1927

Please note that many designations in this list have been identified as faulty, outdated or as racist abuse since the inventories' original conception.

Bild	Inventarnummer	Objektbezeichnung	Herkunft	Ethnie	Eingangsdatum
					
	27.124:1031	Glasring gegen Halsschmerzen. Beduinen	Afrika/Nordafrika/Ägypten/Kairo		16.08.1927
	27.124:1032	Glasring gegen Halsschmerzen. Beduinen	Afrika/Nordafrika/Ägypten/Kairo		16.08.1927
	27.124:1033	dreireihige Muschelkette gegen bösen Blick, weiß	Afrika/Nordafrika/Ägypten/Kairo		16.08.1927
	27.124:1034	Medaillon mit Koran gegen bösen Blick	Afrika/Nordafrika/Ägypten/Kairo		16.08.1927
	27.124:1035	Horusauge gegen bösen Blick	Altägypten/-/Kairo		16.08.1927
	27.124:1036	Horusauge gegen bösen Blick	Afrika/Nordafrika/Ägypten/Kairo		16.08.1927
	27.124:1037	Horusauge gegen bösen Blick	Altägypten/-/Kairo		16.08.1927
	27.124:1038	Horusauge gegen bösen Blick	Altägypten/-/Kairo		16.08.1927
	27.124:1039	Horusauge gegen bösen Blick	Altägypten/-/Kairo		16.08.1927
	27.124:1040	Udjat-Amulett, Fayence, Spätzeit - ptolemäisch, 664 - 30 v. Chr.	Altägypten/-/Kairo		16.08.1927
	27.124:1041	Horusauge gegen bösen Blick	Afrika/Nordafrika/Ägypten/Kairo		16.08.1927
	27.124:1042	Horusauge gegen bösen Blick, durchbohrt	Altägypten/-/Kairo		16.08.1927
	27.124:1043	Horusauge gegen bösen Blick	Altägypten/-/Kairo		16.08.1927
	27.124:1044	Horusauge gegen bösen Blick	Altägypten/-/Kairo		16.08.1927
	27.124:1045	Udjat-Amulett, Fayence, Spätzeit - ptolemäisch, 664 - 30 v. Chr.	Altägypten/-/Kairo		16.08.1927
	27.124:1046	Horusauge gegen bösen Blick	Altägypten/-/Kairo		16.08.1927

Please note that many designations in this list have been identified as faulty, outdated or as racist abuse since the inventories' original conception.

Bild	Inventarnummer	Objektbezeichnung	Herkunft	Ethnie	Eingangsdatum
	27.124:1047	Udjat-Amulett, Fayence, Spätzeit - ptolemäisch, 664 - 30 v. Chr.	Altägypten/-/Kairo		16.08.1927
	27.124:1048	Horusauge gegen bösen Blick	Altägypten/-/Kairo		16.08.1927
	27.124:1049	Horusauge gegen bösen Blick	Altägypten/-/Kairo		16.08.1927
	27.124:1050	Horusauge, vierfach gegen bösen Blick	Altägypten/-/Kairo		16.08.1927
	27.124:1051	Silberschmuck mit vier Händchen gegen bösen Blick	Afrika/Nordafrika/Libyen/Tripolis/Tripolis		16.08.1927
	27.124:1052	Spiegel (421) gegen bösen Blick	Afrika/Nordafrika/Marokko		16.08.1927
	27.124:1053	Spiegel (422) gegen bösen Blick	Afrika/Nordafrika/Marokko		16.08.1927
	27.124:1054	Heuschrecke aus Silber gegen bösen Blick	Afrika/Nordafrika/Tunesien/-/Tunis		16.08.1927
	27.124:1055	Löwenzahn aus Celluloid gegen bösen Blick	Afrika/Nordafrika/Tunesien/-/Tunis		16.08.1927
	27.124:1056	Antilopenhörnchen in Silberfassung gegen bösen Blick	Afrika/Nordafrika/Tunesien/-/Tunis		16.08.1927
	27.124:1057	Fingerring aus Silberfiligran mit Hand der Fatme gegen bösen Blick	Afrika/Nordafrika/Tunesien/-/Tunis		16.08.1927
	27.124:1058	Fingerring aus Silberfiligran mit Hand der	Afrika/Nordafrika/Tunesien/-/Tunis		16.08.1927

Please note that many designations in this list have been identified as faulty, outdated or as racist abuse since the inventories' original conception.

Bild	Inventarnummer	Objektbezeichnung	Herkunft	Ethnie	Eingangsdatum
		Fatme gegen bösen Blick			
	27.124:1059	Delphinschwanzflosse gegen bösen Blick	Afrika/Nordafrika/Tunesien/-/Tunis		16.08.1927
	27.124:1060	Hand der Fatme aus Silber gegen bösen Blick	Afrika/Nordafrika/Tunesien/-/Tunis		16.08.1927
	27.124:1061	Hand der Fatme aus Silber gegen bösen Blick	Afrika/Nordafrika/Tunesien/-/Tunis		16.08.1927
	27.124:1062	Hand der Fatme aus Silber gegen bösen Blick	Afrika/Nordafrika/Tunesien/-/Tunis		16.08.1927
	27.124:1063	Hand der Fatme aus Silber gegen bösen Blick	Afrika/Nordafrika/Tunesien/-/Tunis		16.08.1927
	27.124:1064	Hand der Fatme aus Silber gegen bösen Blick	Afrika/Nordafrika/Tunesien/-/Tunis		16.08.1927
	27.124:1065	Hand der Fatme aus Silber gegen bösen Blick	Afrika/Nordafrika/Tunesien/-/Tunis		16.08.1927
	27.124:1066	Hand der Fatme aus Silber gegen bösen Blick	Afrika/Nordafrika/Tunesien/-/Tunis		16.08.1927
	27.124:1067	Nadel mit Hand der Fatme aus Silber gegen bösen Blick	Afrika/Nordafrika/Tunesien/-/Tunis		16.08.1927
	27.124:1068	Nadel mit Hand der Fatme aus Silber	Afrika/Nordafrika/Tunesien/-/Tunis		16.08.1927

Please note that many designations in this list have been identified as faulty, outdated or as racist abuse since the inventories' original conception.

Bild	Inventarnummer	Objektbezeichnung	Herkunft	Ethnie	Eingangsdatum
		gegen bösen Blick			
	27.124:1069	Pfeilspitze aus Karneol, gut für das Blut (Araber)	Afrika/Nordafrika/Tunesien/-/Tunis		16.08.1927
	27.124:1070	Pfeilspitze aus Karneol, gut für das Blut (Araber)	Afrika/Nordafrika/Tunesien/-/Tunis		16.08.1927
	27.124:1071	Pfeilspitze aus Karneol, gut für das Blut (Araber)	Afrika/Nordafrika/Tunesien/-/Tunis		16.08.1927
	27.124:1072	Pfeilspitze aus Karneol, gut für das Blut (Araber)	Afrika/Nordafrika/Tunesien/-/Tunis		16.08.1927
	27.124:1073	Pfeilspitze aus gelbem Glas (Nachbildung), gut für das Blut (Araber)	Afrika/Nordafrika/Tunesien/-/Tunis		16.08.1927
	27.124:1074	Probe Weihrauch	Afrika/Nordafrika/Algerien		16.08.1927
	27.124:1075	Lederamulett	Afrika/Nordafrika/Algerien/Wilaya de Biskira/Biskra		16.08.1927
	27.124:1076	Lederamulett	Afrika/Nordafrika/Algerien/Wilaya de Biskira/Biskra		16.08.1927
	27.124:1077	großes Salomonssiegel aus Silber gegen bösen Blick	Afrika/Nordafrika/Marokko		16.08.1927

Please note that many designations in this list have been identified as faulty, outdated or as racist abuse since the inventories' original conception.

Bild	Inventarnummer	Objektbezeichnung	Herkunft	Ethnie	Eingangsdatum
	27.124:1078	Räuchergefäß aus Kupfer	Afrika/Nordafrika		16.08.1927
	27.124:1079	Fingerring mit blauer Glasperle (Araber)	Afrika/Nordafrika		16.08.1927
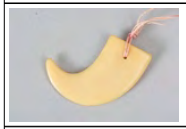	27.124:1080	Löwenkralle aus Galalit (Böhmisches Fabrikat)	Afrika		16.08.1927
	27.124:1081	Löwenzahn aus Porzellan (böhmisches Fabrikat)	Afrika		16.08.1927
	27.124:1082	Löwenzahn aus Porzellan (böhmisches Fabrikat)	Afrika		16.08.1927
	27.124:1083	Löwenzahn aus Porzellan (böhmisches Fabrikat)	Afrika		16.08.1927
	27.124:1084	Löwenzahn aus Porzellan (böhmisches Fabrikat)	Afrika		16.08.1927
	27.124:1085	Löwenzahn aus Porzellan (böhmisches Fabrikat)	Afrika		16.08.1927
	27.124:1086	Löwenzahn aus Porzellan (böhmisches Fabrikat)	Afrika		16.08.1927
	27.124:1087	Löwenzahn aus Porzellan (böhmisches Fabrikat)	Afrika		16.08.1927
	27.124:1088	Löwenzahn (aus Papiermache?)	Afrika		16.08.1927

Please note that many designations in this list have been identified as faulty, outdated or as racist abuse since the inventories' original conception.

Bild	Inventarnummer	Objektbezeichnung	Herkunft	Ethnie	Eingangsdatum
					
	27.124:1089	Löwenzahn aus Papiermache	Afrika		16.08.1927
	27.124:1090	Amulett in runder Lederhülle	Afrika/Nordafrika		16.08.1927
	27.124:1091	Amulett in rechteckiger Lederhülle	Afrika/Nordafrika		16.08.1927
	27.124:1092	Amulett in quadratischer Lederhülle	Afrika/Nordafrika		16.08.1927
	27.124:1093	Amulett in quadratischer Lederhülle	Afrika/Nordafrika		16.08.1927
	27.124:1094	Amulett in quadratischer Lederhülle gegen bösen Blick	Afrika/Nordafrika		16.08.1927
	27.124:1095	Amulett in mit zwei Lederhüllen	Afrika/Nordafrika		16.08.1927
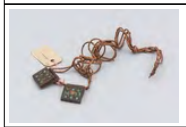	27.124:1096	Amulett in mit zwei Lederhüllen	Afrika/Nordafrika		16.08.1927
	27.124:1097	Amulett in mit drei Lederhüllen	Afrika/Nordafrika		16.08.1927
	27.124:1098	Amulett in mit drei Lederhüllen	Afrika/Nordafrika		16.08.1927
	27.124:1099	Amulett aus Elfenbein, für Kamele, gegen bösen Blick, mit Schnitzungen und zwei blauen Steinperlen	Afrika/Ostafrika/Äthiopien		16.08.1927
	27.124:1100	Gebet auf Pergament von Männern am Oberarm getragen	Afrika/Ostafrika/Äthiopien		16.08.1927
	27.124:1101	Halsband aus brauner Kordel mit sechs Lederamuletttäschchen und einem Kupferring	Afrika/Ostafrika/Äthiopien		16.08.1927

Please note that many designations in this list have been identified as faulty, outdated or as racist abuse since the inventories' original conception.

Bild	Inventarnummer	Objektbezeichnung	Herkunft	Ethnie	Eingangsdatum
	27.124:1102	Probe Habasud. Soll den Teufel vertreiben (Galla)	Afrika/Ostafrika/Äthiopien		16.08.1927
	27.124:1103	Fingerring mit drei Türkisen, Aual-Somali	Afrika/Ostafrika/Äthiopien		16.08.1927
	27.124:1104	Ring aus Zinn. Schutz gegen Krankheiten Galla-Gurgura	Afrika/Ostafrika/Äthiopien	--/Galla;--/Gurgura	16.08.1927
	27.124:1105	Armring aus Glas, blau-weiß verziert (Habr-Aual-Somali)	Afrika/Ostafrika/Äthiopien		16.08.1927
	27.124:1106	Prise Heldit, in Leder als Amulett getragen	Afrika/Ostafrika/Äthiopien / Dschibuti / Somalia	--/Somal	16.08.1927
	27.124:1107	Frucht der Dumpalme gegen Spinnenstich	Afrika/Ostafrika/Äthiopien / Dschibuti / Somalia	--/Somal	16.08.1927
	27.124:1108	Amulettkapsel mit floraler Verzierung und drei Ösen	Afrika/Ostafrika/Äthiopien / Dschibuti / Somalia	--/Somal	16.08.1927
	27.124:1109	Halskette aus bunten Glasperlen mit Stück Schildkrötenpanzer	Afrika/Ostafrika/Äthiopien / Dschibuti / Somalia	--/Issa-Somal	16.08.1927
	27.124:1110	Glasperlenhalskette mit Wirbel	Afrika/Ostafrika/Äthiopien / Dschibuti / Somalia	--/Issa-Somal	16.08.1927
	27.124:1111	Glasperlenhalskette mit in Leder eingenähten Pflanzen	Afrika/Ostafrika/Äthiopien / Dschibuti / Somalia	--/Somal	16.08.1927
	27.124:1112	Amulett-Halsband aus Kordel mit Amuletttäschen, mit Kordel umwickelt	Afrika/Ostafrika/Somalia/Wüste Danakil	--/Somal	16.08.1927
	27.124:1113	Armring aus Elefantenschwanzhaar gegen Fieber	Afrika/Nordafrika/Sudan		16.08.1927
	27.124:1114	Schnur aus Haaren des Basraschafes gegen Gliederreißen	Afrika/Ostafrika/Dschibuti		16.08.1927
	27.124:1115	Schnur aus Haaren des Basraschafes gegen Gliederreißen	Afrika/Ostafrika/Dschibuti		16.08.1927
	27.124:1116	Zahn eines Warzenschweins gegen bösen Blick	Afrika/Ostafrika		16.08.1927

Please note that many designations in this list have been identified as faulty, outdated or as racist abuse since the inventories' original conception.

Bild	Inventarnummer	Objektbezeichnung	Herkunft	Ethnie	Eingangsdatum
	27.124:1117	kleines Antilopenhorn gegen bösen Blick	Afrika/Ostafrika		16.08.1927
	27.124:1118	kleines Antilopenhorn gegen bösen Blick	Afrika/Ostafrika		16.08.1927
	27.124:1119	Halsamulett aus dreisträngigem Stoff mit kleiner Stofftasche	Afrika/Ostafrika/Burundi / Ruanda / Tansania		16.08.1927
	27.124:1120	Halsamulett aus Leder	Afrika/Westafrika/Adamawa-Hochland		16.08.1927
	27.124:1121	kleine Schnalle aus Metall mit Leder überzogen	Afrika/Westafrika/Adamawa-Hochland		16.08.1927
	27.124:1122	Amulettasche, Leder gegen bösen Blick	Afrika/Nordafrika/Sudan	<Afrika>/Hausa	16.08.1927
	27.124:1123	Amulett in Lederbeutel	Afrika/Nordafrika/Sudan	<Afrika>/Hausa	16.08.1927
	27.124:1124	Pferdeamulett, Leder	Afrika/Westafrika/Senegal	--/Mandinka	16.08.1927
	27.124:1125	Halsband mit vier Amuletten in Leder	Afrika/Westafrika/Senegal	--/Mandinka	16.08.1927
	27.124:1126	Schutzamulett in Leder	Afrika/Westafrika/Senegal	--/Mandinka	16.08.1927
	27.124:1127	Amulett in Leder	Afrika/Westafrika/Senegal	--/Mandinka	16.08.1927
	27.124:1128	Inhalt eines Amulettäschchens (Pflanzenteile und Stoffreste)	Afrika/Zentralafrika/Kamerun/Ouest/Bali		16.08.1927
	27.124:1129	Halsamulett	Afrika/Zentralafrika/Kamerun	<Afrika>/<Zentralafrika>/Banyang	16.08.1927
	27.124:1130	Leopardenzahn aus Galalit (Nachbildung)	Afrika/Zentralafrika/Kamerun/Littoral	<Afrika>/Basa	16.08.1927
	27.124:1131	Amulett mit Bauchfell der gefleckten Hyäne, an Lederband	Afrika/Westafrika		16.08.1927
	27.124:1132	Amulett, für erfolgreiche Jagd	Afrika/Westafrika/Togo/-/Anecho		16.08.1927
	27.124:1133	Amulett, Schutz gegen Gewehrkugeln	Afrika/Westafrika/Togo/-/Anecho		16.08.1927
	27.124:1134	Amulett, Schutz gegen Gewehrkugeln	Afrika/Westafrika/Togo/-/Anecho		16.08.1927
	27.124:1135	Kalabasse mit Kauribehang	Afrika/Westafrika/Togo/-/Anecho		16.08.1927
	27.124:1136	Amulett, Armschmuck mit Kauri	Afrika/Westafrika/Togo/-/Anecho		16.08.1927

Please note that many designations in this list have been identified as faulty, outdated or as racist abuse since the inventories' original conception.

Bild	Inventarnummer	Objektbezeichnung	Herkunft	Ethnie	Eingangsdatum
	27.124:1137	Amulett, Halsschmuck, Schnur	Afrika/Westafrika/Togo/-/Anecho		16.08.1927
	27.124:1138	Amulett, Halsschmuck mit zwei Kalebassen	Afrika/Westafrika/Togo/-/Anecho		16.08.1927
	27.124:1139	Amulett, Armschmuck mit einer Kalebasse	Afrika/Westafrika/Togo/-/Anecho		16.08.1927
	27.124:1140	Amulett, besenartig mit Kauri besetzt	Afrika/Westafrika/Togo/-/Anecho		16.08.1927
	27.124:1141	Amulett, Halsschmuck aus Schnur	Afrika/Westafrika/Togo/-/Anecho		16.08.1927
	27.124:1142	Amulett, Halsschmuck aus Schnur	Afrika/Westafrika/Togo/-/Anecho		16.08.1927
	27.124:1143	Amulett, Halsschmuck mit Kauri	Afrika/Westafrika/Togo/-/Anecho		16.08.1927
	27.124:1144	Amulett, Ring. Zweige mit Stoff bezogen	Afrika/Westafrika/Togo/-/Anecho		16.08.1927
	27.124:1145	Amulett, aus Fellstreifen, besenartig mit Kauri	Afrika/Westafrika/Togo/-/Anecho		16.08.1927
	27.124:1146	Amulett, aus Fellstreifen, besenartig mit Kauri	Afrika/Westafrika/Togo/-/Anecho		16.08.1927
	27.124:1147	Amulett, zusammengebundene Holzstücke mit Kauri	Afrika/Westafrika/Togo/-/Anecho		16.08.1927
	27.124:1148	Halsschmuck mit drei Reihen Kauri	Afrika/Westafrika/Togo/-/Anecho		16.08.1927
	27.124:1149	Amulett, Armschmuck mit zwei Holzstückchen	Afrika/Westafrika/Togo/-/Anecho		16.08.1927
	27.124:1150	Amulett, Halsschmuck mit Kauri und zwei Kalebassen	Afrika/Westafrika/Togo/-/Anecho		16.08.1927
	27.124:1151	Amulett, Armschmuck	Afrika/Westafrika/Togo/-/Anecho		16.08.1927
	27.124:1152	Amulett, Armschmuck	Afrika/Westafrika/Togo/-/Anecho		16.08.1927
	27.124:1153	Amulett, Halsschmuck mit Kauri	Afrika/Westafrika/Togo/-/Anecho		16.08.1927
	27.124:1154	Amulett, zwei Holzstücke mit Kauri	Afrika/Westafrika/Togo/-/Anecho		16.08.1927
	27.124:1155	Amulett, Halsschmuck aus Schnur	Afrika/Westafrika/Togo/-/Anecho		16.08.1927
	27.124:1156	Amulett, Armschmuck mit zwei Kalebassen, Ring und zwei Kauri	Afrika/Westafrika/Togo/-/Anecho		16.08.1927
	27.124:1157	Amulett, Armschmuck mit einer Kalebasse und Kauri	Afrika/Westafrika/Togo/-/Anecho		16.08.1927
	27.124:1158	Amulett, Armschmuck mit einer Kalebasse und Kauri	Afrika/Westafrika/Togo/-/Anecho		16.08.1927

Please note that many designations in this list have been identified as faulty, outdated or as racist abuse since the inventories' original conception.

Bild	Inventarnummer	Objektbezeichnung	Herkunft	Ethnie	Eingangsdatum
	27.124:1159	Amulett, Halsschmuck aus Schnur mit Kalebasse (mit Stopfen)	Afrika/Westafrika/Togo/-/Anecho		16.08.1927
	27.124:1160	Amulett, Halsschmuck, mit Kauri besetzt	Afrika/Westafrika/Togo/-/Anecho		16.08.1927
	27.124:1161	Amulett, Halsschmuck aus Schnur mit Kalebasse	Afrika/Westafrika/Togo/-/Anecho		16.08.1927
	27.124:1162	Amulett, Armschmuck aus Schnur	Afrika/Westafrika/Togo/-/Anecho		16.08.1927
	27.124:1163	Amulett, Halsschmuck aus Schnur mit sechs Früchten und einem Zahn	Afrika/Westafrika/Togo/-/Anecho		16.08.1927
	27.124:1164	Amulett, Halsschmuck aus Schnur mit Federn	Afrika/Westafrika/Togo/-/Anecho		16.08.1927
	27.124:1165	Amulett, besenförmiger Anhänger mit Kauri	Afrika/Westafrika/Togo/-/Anecho		16.08.1927
	27.124:1166	Amulett, Halsschmuck mit einer Kalebasse	Afrika/Westafrika/Togo/-/Anecho		16.08.1927
	27.124:1167	Kette mit Kauri	Afrika/Westafrika		16.08.1927
	27.124:1168	Münze aus Bronze	Afrika/Westafrika		16.08.1927
	27.124:1169	Amulett, phallusartig	Afrika/Zentralafrika/Kamerun;Afrika/Westafrika		16.08.1927
	27.124:1170	Antilopenhörnchen mit Liebesmedizin	Afrika/Westafrika		16.08.1927
	27.124:1171	kleines Stöck eines Antilopenhorns mit Loch an Spitze, Öffnung mit Garn umwickelt (Liebesmedizin)	Afrika/Westafrika		16.08.1927
	27.124:1172	Leopardenkralle mit Kriegsmedizin	Afrika/Westafrika		16.08.1927
	27.124:1173	ovale flache Frucht (Meerbohne) mit zwei kleinen Löchern, Medizin	Afrika/Westafrika		16.08.1927
	27.124:1174	Antilopenhorn. Jagdzauber	Afrika/Zentralafrika/Gabun / Republik Kongo/Loango-Küste		16.08.1927
	27.124:1175	Amulett aus Holz achteckig	Asien/Vorderasien/Iran		16.08.1927
	27.124:1176	Amulett, Münze (Vaharan V 420-440)	Asien/Vorderasien/Iran		16.08.1927

Please note that many designations in this list have been identified as faulty, outdated or as racist abuse since the inventories' original conception.

Bild	Inventarnummer	Objektbezeichnung	Herkunft	Ethnie	Eingangsdatum
					
	27.124:1177	Fingerring, Silber mit Türkis gegen bösen Blick	Asien/Vorderasien/Iran		16.08.1927
	27.124:1178	Persisches Kriegsamulett aus Bronze in Gewichstform, mit beidseitiger Darstellungen menschenähnlicher Figuren	Asien/Vorderasien/Iran		16.08.1927
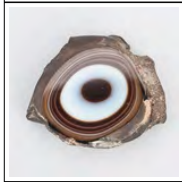	27.124:1179	Stück Achat gegen bösen Blick	Asien/Vorderasien/Iran		16.08.1927
	27.124:1180	Kinderamulett gegen bösen Geister	Asien/Südasien/Indien		16.08.1927
	27.124:1181	Halskette aus Augenperlen gegen bösen Blick	Asien/Südasien/Indien		16.08.1927
	27.124:1182	Armband aus Koralle und Silber gegen bösen Blick	Asien/Südasien/Indien		16.08.1927
	27.124:1183	Tigerkralle gegen bösen Blick [Metallamulet, Stierkopf ?]	Asien/Südasien/Indien		16.08.1927
	27.124:1184	Anzahl Granatenperlen gegen bösen Blick	Asien/Südasien/Indien		16.08.1927
	27.124:1185	Probe Kuhdung, gebrannt	Asien/Südasien/Indien		16.08.1927
	27.124:1186	Anzahl Elefantenlause	Asien/Südasien/Indien		16.08.1927
	27.124:1187	Probe Paternostererbsen	Asien/Südasien/Indien		16.08.1927
	27.124:1188	Probe Birkenrinde	Asien/Südasien/Indien		16.08.1927
	27.124:1189	Probe Knoblauch	Asien/Südasien/Indien		16.08.1927
	27.124:1190	Probe Hennasamen	Asien/Südasien/Indien		16.08.1927
	27.124:1191	Probe Cayennepfeffer	Asien/Südasien/Indien		16.08.1927
	27.124:1192	Probe Raps	Asien/Südasien/Indien		16.08.1927
	27.124:1193	Probe Straucherbsen	Asien/Südasien/Indien		16.08.1927
	27.124:1194	Armring, Kupfer gegen Rheuma	Asien/Südasien/Indien/Tamil Nadu/Madras		16.08.1927
	27.124:1195	Probe bitteres Holz gegen Volksseuchen	Asien/Südasien/Indien/Tamil Nadu/Madras		16.08.1927

Please note that many designations in this list have been identified as faulty, outdated or as racist abuse since the inventories' original conception.

Bild	Inventarnummer	Objektbezeichnung	Herkunft	Ethnie	Eingangsdatum
	27.124:1196	Inhalt eines Amuletts aus Blei und Kupfer	Asien/Südasien/Indien/Tamil Nadu/Madras		16.08.1927
	27.124:1197	Strick aus Menschenhaar. Schutz für Rinder	Asien/Südasien/Sri Lanka		16.08.1927
	27.124:1198	Ring aus Schneckenmuscheln, Schutz für Rinder	Asien/Südasien/Sri Lanka		16.08.1927
	27.124:1199	Schneckenmuscheln, Schutz für Rinder	Asien/Südasien/Sri Lanka		16.08.1927
	27.124:1200	Amulett, Yantra auf Palmblatt	Asien/Südasien/Sri Lanka		16.08.1927
	27.124:1201	Ring aus schwarzem Glas. Kinderamulett gegen bösen Blick	Asien/Südasien/Sri Lanka		16.08.1927
	27.124:1202	Ring aus Gras, Kinderamulett gegen bösen Blick	Asien/Südasien/Sri Lanka		16.08.1927
	27.124:1203	Feigenblatt aus grünem Glas. Schmuck der Tamilmädchen	Asien/Südasien/Sri Lanka		16.08.1927
	27.124:1204	Anzahl Edelsteine, minderwertig	Asien/Südasien/Sri Lanka		16.08.1927
	27.124:1205	Stein, halbkugelig, mit Augenfleck	Europa/Italien		16.08.1927
	27.124:1206	kl. Silberplatte mit Götterbild/Votivgabe	Asien/Südasien/Sri Lanka		16.08.1927
	27.124:1207	Stück Silberdraht, Körperlänge, Votivgabe	Asien/Südasien/Sri Lanka		16.08.1927
	27.124:1208	männliche Figur aus Silberblech, Votivgabe	Asien/Südasien/Sri Lanka		16.08.1927
	27.124:1209	Anzahl fossiler Haizähne (14 Stück) gegen bösen Blick	Asien/Südasien/Sri Lanka		16.08.1927
	27.124:1210	Amulettkapsel, maduli oder Kabay	Asien/Südasien/Indien/Bengalen/Kalkutta		16.08.1927
	27.124:1211	Knöchelring aus Eisen gegen bösen Blick	Asien/Südasien/Indien/Bengalen/Kalkutta		16.08.1927
	27.124:1212	Knöchelring aus Eisen gegen bösen Blick	Asien/Südasien/Indien/Bengalen/Kalkutta		16.08.1927
	27.124:1213	Kinderamulett aus Elefantennagel	Asien/Festland S-O-Asien/Myanmar		16.08.1927

Please note that many designations in this list have been identified as faulty, outdated or as racist abuse since the inventories' original conception.

Bild	Inventarnummer	Objektbezeichnung	Herkunft	Ethnie	Eingangsdatum
	27.124:1214	Kinderamulett, aus Schuppentierschuppe	Asien/Festland S-O-Asien/Myanmar		16.08.1927
	27.124:1215	Kinderamulett, Frosch aus Bernstein	Asien/Festland S-O-Asien/Myanmar		16.08.1927
	27.124:1216	Kinderamulett, Elefant aus Elefantennagel	Asien/Festland S-O-Asien/Myanmar		16.08.1927
	27.124:1217	Amulettkapsel, Silber (in 5558:07 gelagert)	Asien/Festland S-O-Asien/Myanmar		16.08.1927
	27.124:1218	Fingerring aus Kokos	Asien/Festland S-O-Asien/Myanmar		16.08.1927
	27.124:1219	Fingerring aus Elefantenschwanzhaar	Asien/Festland S-O-Asien/Myanmar		16.08.1927
	27.124:1220	Fingerring aus Palmblattfasern, Nachahmung von Elefantenschwanzhaarringen	Asien/Festland S-O-Asien/Myanmar		16.08.1927
	27.124:1221	[gesehen: leeres Reagenzglas] Samen von Helicteres isora gegen Magenschmerz	Asien/Festland S-O-Asien/Myanmar		16.08.1927
	27.124:1222	[gesehen: leeres Reagenzglas] Samen von Martynia gegen Schlangenbiß	Asien/Festland S-O-Asien/Myanmar		16.08.1927
	27.124:1223	Dünner Armring aus Silberdraht (gegen Schlangenbiß?) mit Hakenverschluß	Asien/Südasien/Indien/Tamil Nadu/Madras		16.08.1927
	27.124:1230	Unruhe [Tangram Spiel aus bemaltem Glas mit Seidenbeutel]	Asien/Ostasien/China		16.08.1927
	27.124:1231	Spiel aus Knochenstäbchen	Asien/Ostasien/China		16.08.1927
	27.124:1232	Amulett aus Muschelschale für Säuglingskappen	Asien/Ostasien/China		16.08.1927
	27.124:1233	Amulett aus gelbem Glas für Säuglingskappen	Asien/Ostasien/China		16.08.1927
	27.124:1234	Reiseamulett aus Messing (Pferd)	Asien/Ostasien/China		16.08.1927
	27.124:1235	Reiseamulett aus Messing (Sattel)	Asien/Ostasien/China		16.08.1927
	27.124:1236	Schwangerschaftsamulett aus Messing	Asien/Ostasien/China		16.08.1927
	27.124:1237	Kalebasse aus Glas mit Schnecke	Asien/Ostasien/China		16.08.1927

Please note that many designations in this list have been identified as faulty, outdated or as racist abuse since the inventories' original conception.

Bild	Inventarnummer	Objektbezeichnung	Herkunft	Ethnie	Eingangsdatum
	27.124:1238	Zauberschwert zur Abwehr böser Geister, Münzschwert	Asien/Ostasien/China		16.08.1927
	27.124:1239	Amulett, Silber	Asien/Ostasien/China		16.08.1927
	27.124:1240	Zaubermedaille	Asien/Ostasien/China		16.08.1927
	27.124:1241	kleines Kriegsamulett in Messerform	Asien/Ostasien/China		16.08.1927
	27.124:1242	großes Kriegsamulett in Messerform	Asien/Ostasien/China		16.08.1927
	27.124:1243	Kriegsamulett in Gewichtsform	Asien/Ostasien/China		16.08.1927
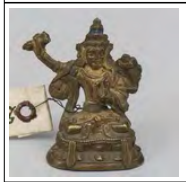	27.124:1244	Budda[Buddha]figur	Asien/Ostasien/China/Shandong/Yantai		16.08.1927
	27.124:1245	Amulett aus Papier	Asien/Ostasien/China/Shandong/Yantai		16.08.1927
	27.124:1246	Amulett aus Papier	Asien/Ostasien/China/Shandong/Yantai		16.08.1927

Please note that many designations in this list have been identified as faulty, outdated or as racist abuse since the inventories' original conception.

Bild	Inventarnummer	Objektbezeichnung	Herkunft	Ethnie	Eingangsdatum
					
	27.124:1247	Amulett aus Papier	Asien/Ostasien/China/Shandong/Yantai		16.08.1927
	27.124:1248	Amulettmünze	Asien/Ostasien/China		16.08.1927
	27.124:1249	Amulettmünze	Asien/Ostasien/China		16.08.1927
	27.124:1250	Amulettmünze	Asien/Ostasien/China		16.08.1927
	27.124:1251	Amulettmünze	Asien/Ostasien/China		16.08.1927
	27.124:1252	Amulettmünze	Asien/Ostasien/China		16.08.1927
	27.124:1256	Teufelfigur, Holz, gegen nächtliches Weinen der Kinder	Asien/Ostasien/Japan		16.08.1927
	27.124:1270	Amulett	Asien/Ostasien/Japan/Honshu/Chubu/Aichi/Nagoya		16.08.1927
	27.124:1274	Schlüsselanhänger (yeolsoepae)	Asien/Ostasien/Korea	<Eurasien>/<Asien>/Koreaner	16.08.1927
	27.124:1275	Amulettmünze	Asien/Ostasien/Korea	<Eurasien>/<Asien>/Koreaner	16.08.1927

Please note that many designations in the list have been identified as faulty, outdated or as racist abuse since the inventories' original conception.

Bild	Inventarnummer	Objektbezeichnung	Herkunft	Ethnie	Eingangsdatum
	27.124:1276	Amulettmünze	Asien/Ostasien/Korea	<Eurasien>/<Asien>/Koreaner	16.08.1927
	27.124:1277	Heiratsamulett. Flaschenkürbis aus grünem Glas	Asien/Ostasien/Korea	<Eurasien>/<Asien>/Koreaner	16.08.1927
	27.124:1278	kleines Amulett (Holzfigur)	Eurasien/Russische Föderation/Sibirien	<Eurasien>/<Asien>/<Nordasien>/Nanai (Golden)	16.08.1927
	27.124:1279	kleines Amulett (Holzfigur)	Eurasien/Russische Föderation/Sibirien	<Eurasien>/<Asien>/<Nordasien>/Nanai (Golden)	16.08.1927
	27.124:1280	drei Krokodilzähne	Ozeanien/Südostasien/Philippines		16.08.1927
	27.124:1281	sechs Haiwirbel gegen bösen Blick	Ozeanien/Südostasien/Malaysia / Indonesien / Sultanat Brunei	--/Dayak	16.08.1927
	27.124:1282	Halskette aus Korallenerbsen und Muscheln	Ozeanien/Polynesien/Samoa (Western oder American)		16.08.1927
	27.124:1283	Halskette aus Samen und Muscheln	Ozeanien/Polynesien/Samoa (Western oder American)		16.08.1927
	27.124:1284	Spange aus Schildpatt	Ozeanien/Polynesien/Samoa (Western oder American)		16.08.1927
	27.124:1285	Anhänger aus Nephrit (keulenförmige Nachbildung)	Ozeanien/Polynesien/New Zealand		16.08.1927
	27.124:1286	Anhänger aus Nephrit, tiki-tiki (Nachbildung)	Ozeanien/Polynesien/New Zealand		16.08.1927
	27.124:1287	Liebeszauber (Canarium Nuß)	Ozeanien/Melanesien/Indonesien/Irian Jaya Barat/Bagadjim		16.08.1927
	27.124:1288	vier Schellfischkopfknochen. Fischeramulett. (in alter Aspirin-Phiole)	Amerika/Nordamerika/Kanada/Newfoundland, Labrador		16.08.1927
	27.124:1289	Stück Büffelhorn gegen bösen Blick	Amerika/Nordamerika/Kanada/Ontario/St. Thomas		16.08.1927
	27.124:1315	Kriegsmedaille, Maria Medaille (Franzose 1915)	Europa/Frankreich		16.08.1927
	27.124:1316	Kriegsmedaille, Lourdes mit Band gegen feindliche Geschosse	Europa/Frankreich		16.08.1927
	27.124:1317	Kriegsmedaille, blutendes Herz aus Stoff, gedruckt. 1913	Europa/Frankreich/Meuse/Stenay		16.08.1927
	27.124:1318	Kriegsmedaille, eine Maria, eine Lourdes,	Europa/Frankreich		16.08.1927

Please note that many designations in this list have been identified as faulty, outdated or as racist abuse since the inventories' original conception.

Bild	Inventarnummer	Objektbezeichnung	Herkunft	Ethnie	Eingangsdatum
		eine heiliges Blut. 1915			
	27.124:1319	Kriegsmedaille, Erkennungsmarke	Europa/Frankreich		16.08.1927
	27.124:1320	Kriegsmedaille, Christus Medaille gegen feindliche Geschosse	Europa/Frankreich		16.08.1927
	27.124:1321	Weihmedaille. Maria als Himmelskönigin mit Jesuskind	Europa/Frankreich		16.08.1927
	27.124:1322	Maria Medaille. Franzose Februar 1915	Europa/Frankreich		16.08.1927
	27.124:1323	St. Bernhard Medaille. Franzose, Februar 1915	Europa/Frankreich		16.08.1927
	27.124:1324	Allgemeine Schutzmedaille, Krankenschwester, aus Lothringen	Europa/Frankreich		16.08.1927
	27.124:1325	Zwei allgemeine Schutzmedaillen von einem Lothringer	Europa/Frankreich		16.08.1927
	27.124:1326	Joseph Medaille von einem Lothringer bei Diedenhofen getragen	Europa/Frankreich/Moselle/Thionville		16.08.1927
	27.124:1327	Kriegssegen (Landsturm Mann Georg Müller (417)	Europa/Frankreich		16.08.1927
	27.124:1328	Papst Pius Jubiläumsmedaille, von einem Schlesier getragen	Europa/Frankreich		16.08.1927
	27.124:1329	Mariamedaille von einer Schwester aus Glatz getragen	Europa/Frankreich		16.08.1927
	27.124:1330	Mariamedaille von einer Schwester Februar 1915 getragen	Europa/Frankreich		16.08.1927
	27.124:1331	Alte römische Medaille aus Kupfer, auf der einen Seite mit einer Aufschrift ("Urbs Roma"), und Abbildung von Lucius Septimius Severus Pertinax auf der anderen Seite	Europa/Frankreich		16.08.1927
	27.124:1332	Zahl 13	Europa/Frankreich		16.08.1927
	27.124:1333	Rosenkranz	Europa/Frankreich		16.08.1927
	27.124:1334	Rosenkranz	Europa/Frankreich		16.08.1927

Please note that many designations in this list have been identified as faulty, outdated or as racist abuse since the inventories' original conception.

Bild	Inventarnummer	Objektbezeichnung	Herkunft	Ethnie	Eingangsdatum
					
	27.124:1335	drei Bruchstücke einer Granate	Europa/Frankreich		16.08.1927
	27.124:1336	Gewehrpatrone	Europa/Frankreich		16.08.1927
	27.124:1337	Spitze einer Gewehrpatrone	Europa/Frankreich		16.08.1927
	27.124:1338	Spitze einer Gewehrpatrone	Europa/Frankreich		16.08.1927
	27.124:1339	Spitze einer Gewehrpatrone	Europa/Frankreich		16.08.1927
	27.124:1340	Spitze einer Gewehrpatrone	Europa/Frankreich		16.08.1927
	27.124:1341	Spitze einer Gewehrpatrone	Europa/Frankreich		16.08.1927
	27.124:1342	Stück Eisen, vieleckig	Europa/Frankreich		16.08.1927
	27.124:1343	Stück Eisen, vieleckig	Europa/Frankreich		16.08.1927
	27.124:1344	Stück Eisen, vieleckig	Europa/Frankreich		16.08.1927
	27.124:1345	Amulett aus Stoff, taschenartig, mit unbekanntem Inhalt, mit aufgenähtem Metallkreuz, sowie Metallanhänger	Europa/Frankreich		16.08.1927
	27.124:1346	Amulett aus Stoff	Europa/Frankreich		16.08.1927
	27.124:1347	Benedictus Medaille aus Bronze, mit Text auf der anderen Seit	Europa/Frankreich		16.08.1927
	27.124:1348	Benedictus Medaille aus Bronze	Europa/Frankreich		16.08.1927
	27.124:1349	Benedictus-Medaille aus Bronze	Europa/Frankreich		16.08.1927
	27.124:1350	Benedictus Medaille aus Bronze	Europa/Frankreich		16.08.1927
	27.124:1351	Benedictus Medaille aus Alluminium [Aluminium]	Europa/Frankreich		16.08.1927
	27.124:1352	Benedictus Pfennig, Bronze	Europa/Frankreich		16.08.1927
	27.124:1353	Benedictus Pfennig, Bronze, auf der Rückseite ein Abbildung eines weiteren Heiligen	Europa/Frankreich		16.08.1927
	27.124:1354	Benedictus Pfennig, Alluminium [Aluminium]	Europa/Frankreich		16.08.1927

Please note that many designations in this list have been identified as faulty, outdated or as racist abuse since the inventories' original conception.

Bild	Inventarnummer	Objektbezeichnung	Herkunft	Ethnie	Eingangsdatum
	27.124:1355	Benedictus Pfennig, Alluminium [Aluminium]	Europa/Frankreich		16.08.1927
	27.124:1356	Benedictus Kreuz, Messing	Europa/Frankreich		16.08.1927
	27.124:1357	Benedictus Kreuz, Messing	Europa/Frankreich		16.08.1927
	27.124:1358	Teil von Amulettkästchen	Eurasien/Russische Föderation		16.08.1927
	27.124:1359	[Gesehen: ein Medallion aus Metall, viereckig, mit Jesus mit weiteren Personen, and gekordeltem Naturfaserband] Teil von Amulettkästchen	Eurasien/Russische Föderation		16.08.1927
	27.124:1360	Teil von Amulettkästchen	Eurasien/Russische Föderation		16.08.1927
	27.124:1361	Teil eines Amulettkästchens	Eurasien/Russische Föderation		16.08.1927
	27.124:1362	Teil eines Amulettkästchens	Eurasien/Russische Föderation		16.08.1927
	27.124:1363	Teil eines Amulettkästchens	Eurasien/Russische Föderation		16.08.1927
	27.124:1364	Medaille aus Messing, mit Jesusdarstellung und kyrillscher Schrift	Eurasien/Russische Föderation		16.08.1927
	27.124:1365	Medaille aus Messing	Eurasien/Russische Föderation		16.08.1927
	27.124:1366	Medaille aus Messing	Eurasien/Russische Föderation		16.08.1927
	27.124:1367	Kreuz aus Silber	Eurasien/Russische Föderation		16.08.1927
	27.124:1368	Kreuz aus Silber	Eurasien/Russische Föderation		16.08.1927
	27.124:1369	Kreuz aus Messing	Eurasien/Russische Föderation		16.08.1927

Please note that many designations in this list have been identified as faulty, outdated or as racist abuse since the inventories' original conception.

Bild	Inventarnummer	Objektbezeichnung	Herkunft	Ethnie	Eingangsdatum
	27.124:1370	Kreuz aus Messing	Eurasien/Russische Föderation		16.08.1927
	27.124:1371	Anhänger (drei Kreuze und Medaille)	Eurasien/Russische Föderation		16.08.1927
	27.124:1372	Rosenkranz	Eurasien/Russische Föderation		16.08.1927
	27.124:1373	Medaille, Messing (Petrus und Paulus)	Eurasien/Russische Föderation		16.08.1927
	27.124:1374	Medaille, Zinn (Petrus), auf der Rückseite der Heilige Rupertus	Eurasien/Russische Föderation		16.08.1927
	27.124:1375	Medaille, Silber (Johannes der Täufer)	Eurasien/Russische Föderation		16.08.1927
	27.124:1376	Medaille, Bronze (Johannes der Täufer), mit Text auf der Rückseite	Eurasien/Russische Föderation		16.08.1927
	27.124:1377	Medaille, Bronze (Christoferus)	Europa/Großbritannien/England/London		16.08.1927
	27.124:1378	Medaille, Aluminium (für Autler (Autofahrer) gegen Pest), mit Abbildung des Heiligen Christopherus	Eurasien/Russische Föderation		16.08.1927
	27.124:1379	Amulett, Blei, jüdisch, gegen bösen Blick	Eurasien/Russische Föderation		16.08.1927
	27.124:1380	Amulett aus Papier, beschrieben, in Blechhülse, jüdisch	Eurasien/Russische Föderation		16.08.1927
	27.124:1381	Medaille aus Kupfer, vergoldet, Anastasius, auf der anderen Seite ist Magdalena Pazzis abgebildet	Eurasien/Russische Föderation		16.08.1927
	27.124:1382	Medaille aus Bronze, versilbert, Anastasius gegen Kopfweh, auf der Rückseite eine Marien-Darstellung mit Jesus	Eurasien/Russische Föderation		16.08.1927
	27.124:1383	Medaille aus Bronze, Anastasius gegen Kopfweh, Marien- und Christusdarstellung auf der anderen Seite	Eurasien/Russische Föderation		16.08.1927
	27.124:1384	Medaille aus Bronze, Anastasius gegen Kopfweh, auf der Rückseite ist Venantius Fortunatus abgebildet, mit Umschbewahrunglag zur Auf	Eurasien/Russische Föderation		16.08.1927
	27.124:1385	Medaille aus Bronze mit Inschrift, Anastasius gegen Kopfweh, auf der anderen Seite mit Inschrift	Eurasien/Russische Föderation		16.08.1927
	27.124:1386	Ullrichkreuz aus Messing, gegen Krankheit, Pest und Krieg	Eurasien/Russische Föderation		16.08.1927

Please note that many designations in this list have been identified as faulty, outdated or as racist abuse since the inventories' original conception.

Bild	Inventarnummer	Objektbezeichnung	Herkunft	Ethnie	Eingangsdatum
					
	27.124:1387	Medaille aus Messing (Ignatus de Loyola)	Eurasien/Russische Föderation		16.08.1927
	27.124:1388	Medaille aus Messing (Ignatus de Loyola)	Eurasien/Russische Föderation		16.08.1927
	27.124:1389	Medaille aus Messing (Ignatus de Loyola), zu dem Abbildung des Heiligen Franziskus	Eurasien/Russische Föderation		16.08.1927
	27.124:1390	Medaille aus Messing (Ignatus de Loyola), auf der Rückseite eine Abbildung des Heiligen Franziskus (?)	Eurasien/Russische Föderation		16.08.1927
	27.124:1391	Medaille aus Messing (Ignatus de Loyola) gegen Fieber mit Umschlag zur Aufbewahrung	Eurasien/Russische Föderation		16.08.1927
	27.124:1392	Amulett aus Messing (Ignatus de Loyola) gegen böse Geister, mit Umschlag zur Aufbewahrung	Eurasien/Russische Föderation		16.08.1927
	27.124:1393	Medaille aus Messing, St. Aloisius Gonzaga, mit Text und Mariendarstellung auf der anderen Seite	Eurasien/Russische Föderation		16.08.1927
	27.124:1394	Amulett aus Messing. Christus- und Mariakopf	Eurasien/Russische Föderation		16.08.1927
	27.124:1395	Amulett aus Messing, Christus- und Mariakopf	Eurasien/Russische Föderation		16.08.1927
	27.124:1396	Amulett aus Messing mit Christus- und Mariakopf	Eurasien/Russische Föderation		16.08.1927
	27.124:1397	Amulett aus Messing, achteckig, Mariakopf und männliche Figur	Eurasien/Russische Föderation		16.08.1927
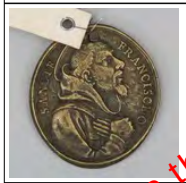	27.124:1398	Amulett aus Messing (St. Franziscus)	Europa/Italien/Latium/Rom		16.08.1927
	27.124:1399	Amulett aus Messing (St. Franziscus), auf der anderen seite ist Felix de Cantalic	Europa/Italien/Latium/Rom		16.08.1927

Please note that many designations in this list have been identified as racist, outdated or as racist abuse since the inventories' original conception.

Bild	Inventarnummer	Objektbezeichnung	Herkunft	Ethnie	Eingangsdatum
		abgebildet			
	27.124:1400	Amulett aus Messing (St. Franziscus und St. Seraphinus), mit Umschlag zur Aufbewahrung	Europa/Italien/Latium/Rom		16.08.1927
	27.124:1401	Medaille aus Messing (St. Franziscus) gegen Pest, auf der Rückseite ist der heilige Ignatus abgebildet, mit Umschlag mit Beschreibung und zur Aufbewahrung	Europa/Italien/Latium/Rom		16.08.1927
	27.124:1402	Medaille aus Messing (St. Franziscus), auf der Rückseite befindet sich eine Abbildung des Heiligen Philippus	Europa/Italien/Latium/Rom		16.08.1927
	27.124:1403	Medaille aus Silber, (Christuskopf) Schekel	Europa/Italien/Latium/Rom		16.08.1927
	27.124:1404	Medaille aus Silber, (Christuskopf) Schekel	Europa/Italien/Latium/Rom		16.08.1927
	27.124:1405	Medaille aus Bronze, (Christuskopf) Schekel	Europa/Italien/Latium/Rom		16.08.1927
	27.124:1406	Medaille aus Kupfer um 1557	Europa/Italien/Latium/Rom		16.08.1927
	27.124:1407	Astrologisches Krankheitsamulett, Kupfer	Europa/Italien/Latium/Rom		16.08.1927
	27.124:1408	Orientalisches Amulett gegen Neid und Bezauberung	Europa/Italien/Latium/Rom		16.08.1927

Please note that many designations in this list have been identified as faulty, outdated or as racist abuse since the inventories' original conception.

Bild	Inventarnummer	Objektbezeichnung	Herkunft	Ethnie	Eingangsdatum
	27.124:1409	Medaille der Maria Magdalena	Europa/Italien/Latium/Rom		16.08.1927
	27.124:1410	Jubiläumsmedaille, Albertus Magnus	Europa/Italien/Latium/Rom		16.08.1927
	27.124:1411	Dreikönigspfennig, Messing	Europa/Italien/Latium/Rom		16.08.1927
	27.124:1412	Wallfahrtsmedaille, Maria Kevlar	Europa/Italien/Latium/Rom		16.08.1927
	27.124:1413	Herz Jesu-Medaille, Messing	Europa/Italien/Latium/Rom		16.08.1927
	27.124:1414	Bronzeamulett, Christus am Kreuz, Isaaks Opferung	Europa/Italien/Latium/Rom		16.08.1927
	27.124:1415	Glücksamulett, Kupfer	Europa/Italien/Latium/Rom		16.08.1927
	27.124:1416	Amulett, feuervergoldet, St. Thomas von Aquin gegen Besessenheit	Europa/Italien/Latium/Rom		16.08.1927
	27.124:1417	Sühnemedaille des Kaisers Ferdinand II	Europa/Italien/Latium/Rom		16.08.1927
	27.124:1418	Abendmahl Amulett, Eisen	Europa/Italien/Latium/Rom		16.08.1927
	27.124:1419	Amulett-Medaille, Tobias und Raphael, Augenpatrone, aus Blei, mit der Aufschrift "Blinde werden sehen", mit Umschlag zur Aufbewahrung	Europa/Italien/Latium/Rom		16.08.1927
	27.124:1420	Amulett, Gemälde auf Blech, St. Perezinus gegen Fußleiden	Europa/Italien/Latium/Rom		16.08.1927
	27.124:1421	Amulett-Medaille, feuervergoldet, Vincenz Ferrerio gegen Besessenheit, Marien-Darstellung auf der Rückseite, mit Umschlag zur Aufbewahrung	Europa/Italien/Latium/Rom		16.08.1927
	27.124:1422	Amulett-Medaille, feuervergoldet, Vincenz Ferrerio gegen Besessenheit	Europa/Italien/Latium/Rom		16.08.1927
	27.124:1423	Amulett-Medaille, Messing, Franz Solanus gegen Erdbeben, Jakobus gegen Tollwut	Europa/Italien/Latium/Rom		16.08.1927
	27.124:1424	Amulett-Medaille, vergoldet, Svastica	Europa/Italien/Latium/Rom		16.08.1927

Please note that many designations on this list have been identified as faulty, outdated or as racist abuse since the inventories' original conception.

Bild	Inventarnummer	Objektbezeichnung	Herkunft	Ethnie	Eingangsdatum
	27.124:1425	Wallfahrtsmedaille mit Stoffschleife (grün, beige), Stoffkreuz, zwei kleineren Anhängern (Aluminium?)	Europa/Frankreich/Mayenne/Pontmain		16.08.1927
	27.124:1426	Wallfahrtsmedaille in Kreuzform, mit Jesus am Kreuz als Relief	Europa/Frankreich/Mayenne/Pontmain		16.08.1927
	27.124:1427	St. Benedict-Medaille, Messing	Europa		16.08.1927
	27.124:1428	St. Benedict-Medaille, Messing	Europa		16.08.1927
	27.124:1429	St. Benedict-Medaille, Messing, mit Umschlag zur Aufbewahrung und weiteren Notizen	Europa		16.08.1927
	27.124:1430	St. Benedict-Kreuz, Messing	Europa		16.08.1927
	27.124:1431	Münzamulett gegen Fieber, mit Abbildungen vom Tod und dem Heiligen Franziskus, mit Umschlag zur Aufbewahrung	Europa		16.08.1927
	27.124:1432	Amulett gegen Fieber, auf der einen Seite ist die heilige Jungfrau abgebildet, auf der anderen der Heilige Venantius Fortunatus (?)	Europa		16.08.1927
	27.124:1433	Amulett gegen Fieber, aus Metall, mit dem heiligen St. Georg auf der einen und dem Tod auf der anderen Münzseite, mit Umschlag zur Aufbewahrung	Europa		16.08.1927
	27.124:1434	Teuerungsmedaille von 1772, mit Relief vom in Häuser einsteigendem Tod, sowie Klagen und Lebensmittelpreisen auf der Rückseite, mit Umschlag zur Aufbewahrung	Europa		16.08.1927
	27.124:1435	Pestamulett um 1680 aus Messing, mit St. Sebastian, St. Ignaz und Loyola	Europa		16.08.1927
	27.124:1436	Medaille mit Abbildung des Pius IX. auf der einen, einer Abbildung der Mutter Gottes auf der anderen Seite	Europa		16.08.1927
	27.124:1437	Wittenberger Pesttaler aus Silber, mit Relief des gekreuzigten Jesus auf der einen, der ehernen Schlage (Moses) um ein Kreuz gewickelt auf der anderen Münzseite, in einem Umschlag verpackt	Europa		16.08.1927
	27.124:1438	Pestamulett, Messing mit Abbildung des heiligen Rochus und des heiligen Sebastian, in einem Papierumschlag verpackt	Europa		16.08.1927
	27.124:1439	Joachimstaler um 1650	Europa		16.08.1927

Please note that many designations in this list have been identified as faulty, outdated or as racist abuse since the inventories' original conception.

Bild	Inventarnummer	Objektbezeichnung	Herkunft	Ethnie	Eingangsdatum
					
	27.124:1440	Medaille, Bronze. Andreas Stift. 1834	Europa		16.08.1927
	27.124:1441	Amulett aus Blei, quadratisch	Europa		16.08.1927
	27.124:1442	Astrologisches Liebesamulett. Katharina von Medici	Europa		16.08.1927
	27.124:1443	Amulett-Medaille, Silber mit hebräischer Schrift	Europa		16.08.1927
	27.124:1444	Amulett-Medaille, Silber mit hebräischer Schrift	Europa		16.08.1927
	27.124:1445	Amulett-Medaille, Blei. Salomonspiegel [Salomonssiegel] und Pentagramm	Europa		16.08.1927
	27.124:1446	Amulett-Medaille, Blei. Salomonspiegel [Salomonssiegel] und Pentagramm	Europa		16.08.1927
	27.124:1447	Amulett-Medaille, Blei. Salomonspiegel [Salomonssiegel] und Pentagramm	Europa		16.08.1927
	27.124:1448	Amulett-Medaille, Blei. Salomonspiegel [Salomonssiegel] und Pentagramm	Europa		16.08.1927
	27.124:1449	Amulett-Medaille, Blei. Salomonspiegel [Salomonssiegel] und Pentagramm	Europa		16.08.1927
	27.124:1450	Amulett-Medaille, Blei. Salomonspiegel [Salomonssiegel] und Pentagramm	Europa		16.08.1927

Please note that many designations in this inventory be en identified as faulty, outdated or as racist abuse since the inventories´ original conception.

Bild	Inventarnummer	Objektbezeichnung	Herkunft	Ethnie	Eingangsdatum
	27.124:1451	Amulett-Medaille, Blei. Salomonspiegel [Salomonssiegel] und Pentagramm	Europa		16.08.1927
	27.124:1452	Amulett-Medaille, Zinn. Pentagramm und Hexagramm	Europa		16.08.1927
	27.124:1453	Amulett-Medaille. Pentagramm und Hexagramm	Europa		16.08.1927
	27.124:1454	Amulett-Medaille (mit Pentagramm), Blei, mit zwei Salomonsspiegel [Salomonssiegel]	Europa		16.08.1927
	27.124:1455	Amulett-Medaille, Blei, mit Jesus und Samariterin	Europa		16.08.1927
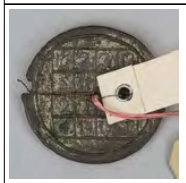	27.124:1456	Amulett, Zinn, mit Jupiter und magischem Quadrat	Europa		16.08.1927
	27.124:1457	Astrologisches Amulett aus Zinn	Europa		16.08.1927
	27.124:1458	Kabbalistisches Amulett aus Kupfer	Europa		16.08.1927
	27.124:1459	Amulett-Medaille, Messing mit Christuskopf-Relief	Europa		16.08.1927
	27.124:1460	Amulett-Medaille, Aluminium, Christus und Himmelskönigin	Europa		16.08.1927

Please note that many designations in this list have been identified as faulty, outdated or as racist abuse since the inventories' original conception.

Bild	Inventarnummer	Objektbezeichnung	Herkunft	Ethnie	Eingangsdatum
	27.124:1461	Medaille aus Bronze, St. Catharina und St. Brigitte (allerdings mit unorthodoxer Ikonographie)	Europa		16.08.1927
	27.124:1462	Medaille aus Bronze, der Heilige Bruno auf der einen Seite, Mariendarstellung auf der anderen	Europa		16.08.1927
	27.124:1463	Medaille aus Bronze, Joseph mit Christuskind, auf der anderen Seite ist der Heilige Johannes abgebildet	Europa		16.08.1927
	27.124:1464	Medaille aus Bronze, Evangelist Marco, auf der anderen Seite ist die Heilige Maria mit Christuskind abgebildet	Europa		16.08.1927
	27.124:1465	Medaille aus Bronze, St. Valentinus auf der einen Seite, Johannes dem Täufer auf der anderen Seite (?)	Europa/Italien/Latium/Rom		16.08.1927
	27.124:1466	Medaille aus Bronze, mit Abbildung zweier Heiligen auf der einen, einer Abbildung eines Arkade auf der anderen Seite, sowie der Prägung "ROMA" auf beiden Seiten	Europa/Italien/Latium/Rom		16.08.1927
	27.124:1467	Medaille aus Bronze mit Figurendarstellung	Europa/Italien/Latium/Rom		16.08.1927
	27.124:1468	Medaille aus Bronze	Europa/Italien/Latium/Rom		16.08.1927
	27.124:1469	Medaille aus Bronze, mit einer Abbildung eines Heiligen auf der einen Seite, sowei Abbildung eines Engels auf der anderen Seite	Europa/Italien/Latium/Rom		16.08.1927
	27.124:1470	Medaille aus Bronze, mit dem Heiligen Rafael auf der einen Seite	Europa/Italien/Latium/Rom		16.08.1927
	27.124:1471	Medaille aus Bronze, auf der einen Seite mit Text, auf der anderen Seite eine Mariendarstellung (Herkunft: wahrscheinlich Frankreich)	Europa/Italien/Latium/Rom		16.08.1927
	27.124:1472	Astrologische Amulett-Medaille	Europa		16.08.1927
	27.124:1473	Astrologische Amulett-Medaille	Europa		16.08.1927
	27.124:1474	Siegelabdruck (Auge)	Europa		16.08.1927
	27.124:1475	Sator Amulett. Münz Kabinett Kaiser Friedrich Museum Berlin	Europa		16.08.1927
	27.124:1476	Sator Amulett. Königliches Münzkabinett Stuttgart	Europa		16.08.1927
	27.124:1477	Figur mit Beschwörungsformel, griechisch	Europa		16.08.1927

Please note that many designations in this list have been identified as faulty, outdated or as racist abuse since the inventories' original conception.

Bild	Inventarnummer	Objektbezeichnung	Herkunft	Ethnie	Eingangsdatum
	27.124:1478	Figur mit Beschwörungsformel, Spinne, byzantinisch	Europa		16.08.1927
	27.124:1479	Medaille. Leo Baptista Albertus	Europa		16.08.1927
	27.124:1480	Soter-Amulett. Herzogliches Münzkabinett Gotha	Europa		16.08.1927
	27.124:1481	Medaille. St. Quiri, gefunden bei Tegernsee	Europa/Deutschland/Bayern/Oberbayern/Tegernsee		16.08.1927
	27.124:1482	Siegel eines mycenischen Goldringes, München	Europa		16.08.1927
	27.124:1483	Medaille, Paracelsius	Europa		16.08.1927
	27.124:1484	Skelettabdruck (Wachs)	Europa		16.08.1927
	27.124:1485	Skelettabdruck (Wachs)	Europa		16.08.1927
	27.124:1486	Astrologisches Amulett (Wachs und Zinnfolie)	Europa		16.08.1927
	27.124:1487	Amulett aus Papier mit Schriftzeichen	Europa		16.08.1927
	27.124:1488	Gebet auf Papier gegen Unwetter	Europa		16.08.1927
	27.124:1489	Meerbohne [gestrichen: (Fischgift)] als Amulett gegen bösen Blick	Afrika/Ostafrika/Tansania/Tanganjika, Usambara		16.08.1927
	27.124:1490	Siegelstein (Calcedon) mit arabischer Schrift	Eurasien		16.08.1927
	27.124:1491	Anzahl altrömischer Perlen [3?]	Europa		16.08.1927
	27.124:1492	Anzahl venerion. Perlen [2 Perlen]	Europa		16.08.1927
	27.124:1493	Probe Asa foetida	Europa		16.08.1927
	27.124:1494	Probe Stramonisamen	Europa		16.08.1927
	27.124:1495	Probe Morea Gallen von Quercus Cerris L.	Europa/Griechenland		16.08.1927

Please note that many designations in this list have been identified as faulty, outdated or as racist abuse since the inventories' original conception.

Bild	Inventarnummer	Objektbezeichnung	Herkunft	Ethnie	Eingangsdatum
					
	27.124:1496	Probe Corypha umbraculifera. Früchte der Fächerpalme	Europa		16.08.1927
	27.124:1497	Holzprobe Melia Azadirachta Nim.	Europa		16.08.1927
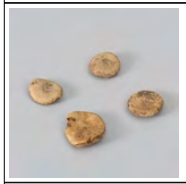	27.124:1498	Samenprobe Strychnos Nux Vomica L. (Krähenaugen)	Europa		16.08.1927
	27.124:1499	Probe Narthex Asafoetida Hing	Europa		16.08.1927
	27.124:1500	Probe Steinfarn-Lithospermam officinale L.	Europa		16.08.1927
	27.124:1501	Lampe (Nachbildung) römisch?	Europa		16.08.1927
	27.124:1502	Lampe (Nachbildung) römisch?	Europa		16.08.1927
	27.124:1503	Heilig-Geist-Taube	Eurasien/Russische Föderation		16.08.1927
	27.124:1504	Hand (Bruchstück) griechisch?	Europa		16.08.1927
	27.124:1505	Tierkreisring, Silber	Europa		16.08.1927
	27.124:1506	Nephrit, Amulett in Goldfassung	Europa		16.08.1927
	27.124:1507	[Gesehen:] Papierzettel, gefaltet, mit Aufschrift "rotes Kreuzchen (...)" und weiteren Anmerkungen auf der Rückseite] rotes Kreuzchen des heiligen Kamillus von Lellis	Europa		16.08.1927
	27.124:1508	Schlangenhaut	Eurasien		16.08.1927
	27.124:1509	Gebetsbuch	Europa		16.08.1927
	27.124:1510	Gebetsbuch	Europa		16.08.1927
	27.124:1511	Probe Hirschflechte gegen Wadenkrämpfe	Europa		16.08.1927

Please note that many designations in this list have been identified as faulty, outdated or as racist abuse since the inventories' original conception.

Bild	Inventarnummer	Objektbezeichnung	Herkunft	Ethnie	Eingangsdatum
	27.124:1512	Probe Asphalt	Europa		16.08.1927
	27.134:1	Brettgestell zum Vogelfang	Europa/Island/Vestfirdhir/Hornstrandir/Adalvik/Skaladalur		26.08.1927
	27.134:2	Vogelstange zum Vogelfang	Europa/Island/-/Skaladalur		26.08.1927
	27.134:3	1 Paar Füßlinge	Europa/Island/-/Skaladalur		26.08.1927
	27.134:4	Packsattel mit vier Rasensoden	Europa/Island/-/Skaladalur		26.08.1927
	27.134:5	Fischheber	Europa/Island/-/Skaladalur		26.08.1927
	27.134:6	Hornlöffel	Europa/Island/-/Skaladalur		26.08.1927
	27.134:7	aus Holz geschnitzter Behälter mit Deckel/Essnapf mit Deckel	Europa/Island/-/Skaladalur		26.08.1927
	27.134:8	Milcheimer, Holz	Europa/Island/-/Skaladalur		26.08.1927
	27.134:9	Melkeimer	Europa/Island/-/Skaladalur		26.08.1927
	27.134:10	Holztrog	Europa/Island/Vestfirdhir/Hornstrandir/Adalvik/Skaladalur		26.08.1927
	27.134:11	Sieb aus Holz für Käsebereitung	Europa/Island/-/Skaladalur		26.08.1927
	27.134:12	Schöpflöffel	Europa/Island/-/Skaladalur		26.08.1927
	27.134:13	Kuchenrolle	Europa/Island/-/Skaladalur		26.08.1927
	27.134:14	[Flachbrot. Kuchen aus Roggenmehl]	Europa/Island/-/Skaladalur		26.08.1927
	27.134:15	Angelhaken aus Eisendraht	Europa/Island/-/Skaladalur		26.08.1927
	27.134:16	Nadel zum Durchziehen der Lederriemen	Europa/Island/-/Skaladalur		26.08.1927
	27.134:17	Probe Torf	Europa/Island/-/Gardar i Adalvik		26.08.1927

Please note that many designations in this list have been identified as faulty, outdated or as racist abuse since the inventories' original conception.

Bild	Inventarnummer	Objektbezeichnung	Herkunft	Ethnie	Eingangsdatum
	27.134:18	Trinkwasserfäßchen	Europa/Island/-/Gardar i Adalvik		26.08.1927
	27.134:19	Zange aus Walfischknochen	Europa/Island/-/Gardar i Adalvik		26.08.1927
	27.134:20	Walknochen, Anspanngerät	Europa/Island/-/Gardar i Adalvik		26.08.1927
	27.134:21	Zirkel	Europa/Island/-/Gardar i Adalvik		26.08.1927
	27.134:22	Ritzeisen	Europa/Island/-/Gardar i Adalvik		26.08.1927
	27.134:23	Nadel aus Walknochen zum Fischaufziehen	Europa/Island/-/Gardar i Adalvik		26.08.1927
	27.134:24	Holzkeule zum Rasendachklopfen	Europa/Island/-/Gardar i Adalvik		26.08.1927
	27.134:25	Zwei Holzreifen	Europa/Island/-/Gardar i Adalvik		26.08.1927
	27.134:26	Fettbüchse, Deckel fehlt	Europa/Island/-/Gardar i Adalvik		26.08.1927
	27.134:27	Holzspatel zum Reinigen der Schafställe	Europa/Island/-/Gardar i Adalvik		26.08.1927
	27.134:28	Griff eines Melkeimers	Europa/Island/-/Gardar i Adalvik		26.08.1927
	27.134:29	[gesehen: kl. Holzschachtel] Fettbüchse	Europa/Island/-/Gardar i Adalvik		26.08.1927
	27.134:30	[gesehen: kl. Holzschachtel mit Deckel] Fettbüchse	Europa/Island/-/Skaladalur		26.08.1927
	27.134:31	Reisebutterdose	Europa/Island/-/Skaladalur		26.08.1927
	27.134:32	Gerät zum Wiesenreinigen	Europa/Island/-/Gardar i Adalvik		26.08.1927

Please note that many designations in this list have been identified as faulty, outdated or as racist abuse since the inventories' original conception.

Bild	Inventarnummer	Objektbezeichnung	Herkunft	Ethnie	Eingangsdatum
	27.134:33	Handbesen aus Vogelflügeln	Europa/Island/-/Skaladalur		26.08.1927
	27.134:34	Handbesen aus Vogelflügeln	Europa/Island/-/Skaladalur		26.08.1927
	27.134:35	1 Paar Einlegesohlen	Europa/Island/-/Skaladalur		26.08.1927
	27.134:36	Waschholz für Handschuhe und Strümpfe	Europa/Island/-/Skaladalur		26.08.1927
	27.134:37	[gesehen: Metallpickel mit Holzgriff] Steigstockspitze (Stock fehlt)	Europa/Island/-/Skaladalur		26.08.1927
	27.134:38	Strickzeugkasten aus Holz, ornamentiert mit Schiebedeckel	Europa/Island/-/Latrar i Adalvik		26.08.1927
	27.134:39	Hornlöffel mit Verzierungen am Griff	Europa/Island/-/Latrar i Adalvik		26.08.1927
	27.134:40	Melkeimer	Europa/Island/-/Latrar i Adalvik		26.08.1927
	27.134:41	Bettbrett	Europa/Island/-/Reykholasveit		25.10.1927
	27.134:42	Bettbrett	Europa/Island/-/Reykholasveit		25.10.1927
	27.134:43	Eßnapf mit Deckel	Europa/Island/-/Kviar, Jökulfirdir		25.10.1927
	27.134:44	Eßnapf mit beschnitztem Deckel	Europa/Island/-/Nordurfjördur		25.10.1927
	27.134:45	Eßnapf mit Deckel	Europa/Island/-/Stóra Avik, Nordurfjördur		25.10.1927
	27.134:46	Eßnapf mit Deckel	Europa/Island/-/Gufudalur Gufudalssveit		25.10.1927
	27.134:47	Deckel von einem Eßnapf	Europa/Island/-/Melar, Frjoskaladur		25.10.1927
	27.134:48	Deckel von einem Eßnapf	Europa/Island/Vestur-		25.10.1927

Please note that many designations in this list have been identified as faulty, outdated or as racist abuse since the inventories' original conception.

Bild	Inventarnummer	Objektbezeichnung	Herkunft	Ethnie	Eingangsdatum
			Bardhastrandarsýsla/Raudhasandur/Lambavatn		
	27.134:49	Deckel von einem Eßnapf	Europa/Island/Vestur-Bardhastrandarsýsla/Raudhasandur/Lambavatn		25.10.1927
	27.134:50	Holzbüchse	Europa/Island/-/Horn i Hornvik		25.10.1927
	27.134:51	Holzbüchse	Europa/Island/-/Kviar, Jökulfirdir		25.10.1927
	27.134:52	Holzbüchse	Europa/Island/Vestur-Bardhastrandarsýsla/Raudhasandur/Lambavatn		25.10.1927
	27.134:53	Büchse/ Dose aus Holz mit Deckel	Europa/Island/-/Skalanes, Jökulfirdir		25.10.1927
	27.134:54	Terrine aus Holz	Europa/Island/-/Dynjandi, Jökulfirdir		25.10.1927
	27.134:55	Teller aus Holz	Europa/Island/-/Kjos, Jökulfirdir		25.10.1927
	27.134:56	Teller aus Holz	Europa/Island/-/Dynjandi, Jökulfirdir		25.10.1927
	27.134:57	Teller aus Holz	Europa/Island/-/Kviar, Jökulfirdir		25.10.1927
	27.134:58	Teller aus Holz	Europa/Island/-/Reykjarfjördur, Hornstrandi		25.10.1927
	27.134:59	Dose aus Holz für Fett	Europa/Island/-/Veidileysa, Strandasysla		25.10.1927
	27.134:60	Eimer aus Holz zum Beerensammeln	Europa/Island/Strandasýsla/Hrútafjörd		25.10.1927

Please note that many designations in this list have been identified as faulty, outdated or as racist abuse since the inventories' original conception.

Bild	Inventarnummer	Objektbezeichnung	Herkunft	Ethnie	Eingangsdatum
			hur/Borðeyri		
	27.134:61	kl. Schachtel mit Deckel aus Holz	Europa/Island/-/Rekavik bak Lábrum		25.10.1927
	27.134:62	Schachtel aus Holz mit Deckel	Europa/Island/-/Kviar, Jökulfirdir		25.10.1927
	27.134:63	Schachtel aus Holz, beschnitzter Deckel	Europa/Island/-/Hrafüsfiardareyri, Jökulfirdir		25.10.1927
	27.134:64	Schachtel aus Holz	Europa/Island/-/Stadir i Grunnavik		25.10.1927
	27.134:65	Schachtel mit Deckel aus Holz	Europa/Island/-/Nordurfjördur		25.10.1927
	27.134:66	Schachtel mit Deckel aus Holz	Europa/Island/-/Kios, Jökulfirdir		25.10.1927
	27.134:67	Kasten aus Holz mit Klappdeckel	Europa/Island/-/Budir, Hlöduvik		25.10.1927
	27.134:68	Kasten aus Holz, beschnitzt mit floralem Muster	Europa/Island/Strandasýsla/Munadharnes		25.10.1927
	27.134:69	Kastendeckel aus Holz	Europa/Island		25.10.1927
	27.134:70	Kastendeckel aus Holz	Europa/Island/-/Dynjandi, Jökulfirdir		25.10.1927
	27.134:71	Kasten mit Deckel aus Holz	Europa/Island/-/Kviar, Jökulfirdir		25.10.1927
	27.134:72	Kastendeckel aus Holz	Europa/Island/-/Reykjavik, Bjarnarrfjördur		25.10.1927

Please note that many designations in this list have been identified as faulty, outdated or as racist abuse since the inventories' original conception.

Bild	Inventarnummer	Objektbezeichnung	Herkunft	Ethnie	Eingangsdatum
	27.134:73	Schnapsflasche aus Holz	Europa/Island/-/Vattarnes, Mulajveit		25.10.1927
	27.134:74	Stuhlsitz aus Holz	Europa/Island/Strandasýsla/Hrútafjördhur/Borðeyri		25.10.1927
	27.134:75	Schöpflöffel aus Holz	Europa/Island/-/Ospagseyri, Bitra		25.10.1927
	27.134:76	Schöpflöffel aus Holz	Europa/Island/-/Breidavík, Víkur / Lumbavatu, Randisandur		25.10.1927
	27.134:77	Schöpflöffel aus Holz	Europa/Island/-/Horn i Hornvik		25.10.1927
	27.134:78	Schöpflöffel aus Holz	Europa/Island/-/Nordurfjördur		25.10.1927
	27.134:79	Schöpflöffel aus Holz	Europa/Island/Vestfirdhir/Gufufjördhur/Brekka		25.10.1927
	27.134:80	Gabel aus Holz	Europa/Island/-/Malsstadir, Nordurfjördur		25.10.1927
	27.134:81	Fischheber aus Holz	Europa/Island/-/Hofnarkolmus, Selströnd		25.10.1927
	27.134:82	Rührlöffel aus Walknochen	Europa/Island/-/Malsstadir, Nordurfjördur		25.10.1927
	27.134:83	Löffel aus Horn	Europa/Island/-/Lábrow, Adalvik		25.10.1927
	27.134:84	Löffel aus Rinderklaue	Europa/Island/-/Kviar, Jökulfirdir		25.10.1927
	27.134:85	Löffel aus Horn	Europa/Island/-/Dynjandi, Jökulfirdir		25.10.1927

Please note that many designations in this list have been identified as faulty, outdated or as racist abuse since the inventories' original conception.

Bild	Inventarnummer	Objektbezeichnung	Herkunft	Ethnie	Eingangsdatum
					
	27.134:86	Löffel aus Horn	Europa/Island/-/Melar, Tojoskadalur		25.10.1927
	27.134:87	Löffel aus Horn	Europa/Island/-/Mogil, Svalbardsströnd		25.10.1927
	27.134:88	Löffel aus Horn	Europa/Island/-/Mogil, Svalbardsströnd		25.10.1927
	27.134:89	Löffel aus Horn	Europa/Island/-/Vidivellir, Fljoskadalur		25.10.1927
	27.134:90	Quirl	Europa/Island/-/Horn i Hornvik		25.10.1927
	27.134:91	Rührholz für Grütze	Europa/Island/-/Drangavik, Strandir		25.10.1927
	27.134:92	Rührholz für Kaffee	Europa/Island/-/Drangavik, Strandir		25.10.1927
	27.134:93	Rührholz	Europa/Island/-/Veidileysa, Strandasyssla		25.10.1927
	27.134:94	Topfschaber	Europa/Island/-/Gafl, Svinadalur		25.10.1927
	27.134:95	Kuchenrolle	Europa/Island/-/Drangavik, Strandir		25.10.1927
	27.134:96	1 Paar Topfhaken	Europa/Island/Akureyri		25.10.1927

Please note that many designations in this list have been identified as faulty, outdated or as racist abuse since the inventories' original conception.

Bild	Inventarnummer	Objektbezeichnung	Herkunft	Ethnie	Eingangsdatum
	27.134:97	Topflappen aus Pferdehaar	Europa/Island/Strandasýsla/Asparvík		25.10.1927
	27.134:98	Topflappen aus Kuhhaar	Europa/Island/-/Kaldrananes, Bjarnarfjördur		25.10.1927
	27.134:99	Waschholz	Europa/Island/Vestur-Ísafjardharsýsla/Arnarfjördhur/Audhkúla		25.10.1927
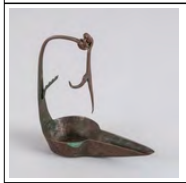	27.134:100 dop1	Tranfunzel aus Metall	Europa/Island/Strandasýsla/Munadharnes		25.10.1927
	27.134:101	Tranfunzel aus Metall	Europa/Island/Vestfirdhir/Hornstrandir/Reykjarfjördhur		25.10.1927
	27.134:102	Probe Torf	Europa/Island/Vestfirdhir/Tálknafjordhur/Tunga		25.10.1927
	27.134:103	Probe Torf	Europa/Island/Akureyri		25.10.1927
	27.134:104	Probe Schafmist	Europa/Island/-/Kanpanpur, Gyjafjördur		25.10.1927
	27.134:105	Kesselband mit Band	Europa/Island/-/Vatnsdalur		25.10.1927
	27.134:106	Hemd	Europa/Island/-/Reykjavik		25.10.1927
	27.134:107	Rock	Europa/Island/Akureyri		25.10.1927
	27.134:108	Jacke	Europa/Island/Akureyri		25.10.1927
	27.134:109	Mieder	Europa/Island/-/Reykjavik		25.10.1927
	27.134:110	Schürze	Europa/Island/-/Reykjavik		25.10.1927
	27.134:111	Mütze für Frauen	Europa/Island/-/Kaldrananes, Bjarnarfjördur		25.10.1927
	27.134:112	Mütze für Frauen	Europa/Island/Akureyri		25.10.1927
	27.134:113	Mütze für Frauen	Europa/Island/-/Reykjavik		25.10.1927
	27.134:114	Mütze für Männer	Europa/Island/-/Veidileysa, Strandasysla		25.10.1927
	27.134:115	Mütze für Männer	Europa/Island/Strandasýsla/Asparvík		25.10.1927
	27.134:116	Halstuch	Europa/Island/Akureyri		25.10.1927
	27.134:117	Gürtel	Europa/Island/-/Reykjavik		25.10.1927
	27.134:118	1 Paar Handschuhe	Europa/Island/Vestur-Ísafjardharsýsla/Arnarfjördhur/Bauluhús		25.10.1927

Please note that many designations in this list have been identified as faulty, outdated or as racist abuse since the inventories' original conception.

Bild	Inventarnummer	Objektbezeichnung	Herkunft	Ethnie	Eingangsdatum
	27.134:119	1 Paar Handschuhe	Europa/Island/-/Vesterbohn, Patreksfjördur		25.10.1927
	27.134:120	1 Paar Handschuhe	Europa/Island/-/Kviar, Jökulfirdir		25.10.1927
	27.134:121	1 Paar Handschuhe	Europa/Island/-/Dynjandi, Jökulfirdir		25.10.1927
	27.134:122	1 Paar Strümpfe	Europa/Island/Akureyri		25.10.1927
	27.134:123	1 Paar Schuhe, unfertig	Europa/Island/Vestur-Ísafjardharsýsla/Arnarfjördhur/Audhkúla		25.10.1927
	27.134:124	1 Paar Schuhe	Europa/Island/-/Vesterbohn, Patreksfjördur		25.10.1927
	27.134:125	1 Paar Schuhe	Europa/Island/-/Hvitarbakki, Borgarfjördur		25.10.1927
	27.134:126	1 Schuhe	Europa/Island/-/Yzta Vik, Svabbardsströnd		25.10.1927
	27.134:127	1 Paar Schuhe	Europa/Island/Akureyri		25.10.1927
	27.134:128	1 Paar Schnürsenkel	Europa/Island		25.10.1927
	27.134:129	Brosche aus Silber	Europa/Island/-/Reykjavik		25.10.1927
	27.134:130	1 Paar Jackenknöpfe	Europa/Island/-/Reykjavik		25.10.1927
	27.134:131	Mützenteil (Hülse)	Europa/Island/-/Veidileysa, Strandasysla		25.10.1927
	27.134:132	vier Schnallen aus Messing	Europa/Island/-/Dynjandi, Jökulfirdir		25.10.1927
	27.134:133	Schnalle aus Messing	Europa/Island/-/Kolbeinsvik, Bali		25.10.1927
	27.134:134	zwei Schnallen aus Messing	Europa/Island/Strandasýsla/Asparvík		25.10.1927
	27.134:135	vier Schnallen aus Messing	Europa/Island/-/Breidavík, Víkur		25.10.1927
	27.134:136	1 Schnalle aus Messing	Europa/Island/-/Litlanes, Mulasveit		25.10.1927
	27.134:137	Schlüsselring aus Messing	Europa/Island/-/Kviar, Jökulfirdir		25.10.1927
	27.134:138	Schlüsselring aus Messing, unfertig	Europa/Island/-/Reikjarfjördur, Hornstrandir		25.10.1927
	27.134:139	Teil einer Gürtelschnalle	Europa/Island/-/Kviar, Jökulfirdir		25.10.1927
	27.134:140	Teil einer Gürtelschnalle	Europa/Island/-/Dynjandi, Jökulfirdir		25.10.1927
	27.134:141	1 Paar Einlegesohlen	Europa/Island/-/Dynjandi, Jökulfirdir		25.10.1927
	27.134:142	1 Paar Einlegesohlen	Europa/Island/-/Kviar, Jökulfirdir		25.10.1927
	27.134:143	1 Paar Einlegesohlen	Europa/Island/-/Insel Odey, Isafjardardjup		25.10.1927
	27.134:144	1 Paar Einlegesohlen	Europa/Island/-/Gemlufall, Dyrafjördur		25.10.1927
	27.134:145	Webapparat für Strumpfbänder	Europa/Island/-/Kviar, Jökulfirdir		25.10.1927

Please note that many designations in this list have been identified as faulty, outdated or as racist abuse since the inventories' original conception.

Bild	Inventarnummer	Objektbezeichnung	Herkunft	Ethnie	Eingangsdatum
	27.134:146	Webapparat für Strumpfbänder	Europa/Island/-/Yzta Vik, Svalbardsströnd		25.10.1927
	27.134:147	Webapparat für Strumpfbänder	Europa/Island/Akureyri		25.10.1927
	27.134:148	Webapparat für Strumpfbänder	Europa/Island/Akureyri		25.10.1927
	27.134:149	Brettchenwebe	Europa/Island/-/Sandnes, Steingrimsfjördur		25.10.1927
	27.134:150	Bandflechterei, angefangen	Europa/Island/-/Hvammur, Vatnsdalur		25.10.1927
	27.134:151	Bandflechterei, angefangen	Europa/Island/Austur-Bardhastrandarsýsla/Brandsstaðir, Reykholasveit		25.10.1927
	27.134:152	1 Paar Strumpfbänder	Europa/Island/-/Horn i Hornvik		25.10.1927
	27.134:153	Schürzenband	Europa/Island/-/Horn i Hornvik		25.10.1927
	27.134:154	Strumpfband	Europa/Island/-/Dynjandi, Jökulfirdir		25.10.1927
	27.134:155	Strumpfband	Europa/Island/-/Kviar, Jökulfirdir		25.10.1927
	27.134:156	Schmuckband	Europa/Island/-/Oldey, Isafjardardjup		25.10.1927
	27.134:157	Strumpfband	Europa/Island/-/Oldey, Isafjardardjup		25.10.1927
	27.134:158	Schürzenband	Europa/Island/Nordhur-Ísafjardharsýsla/Snæfjallaströnd/Baeir		25.10.1927
	27.134:159	Schürzenband	Europa/Island/Nordhur-Ísafjardharsýsla/Snæfjallaströnd/Baeir		25.10.1927
	27.134:160	Flechtband	Europa/Island/Strandasýsla/Munadharnes		25.10.1927
	27.134:161	Flechtband	Europa/Island/Strandasýsla/Munadharnes		25.10.1927
	27.134:162	Flechtband	Europa/Island/Strandasýsla/Munadharnes		25.10.1927
	27.134:163	Flechtband	Europa/Island/Strandasýsla/Munadharnes		25.10.1927
	27.134:164	Schürzband	Europa/Island/-/Kaldrananes, Bjarnafjördur		25.10.1927
	27.134:165	Probe Band	Europa/Island/-/Sondnes, Steingrimsfjördur		25.10.1927
	27.134:166	Probe Strumpfband	Europa/Island/-/Skeljavik, Steingrimsfjördur		25.10.1927
	27.134:167	Probe Schnur	Europa/Island/-/Saurbeer, Vatnsdalur		25.10.1927
	27.134:168	Probe Strumpfband	Europa/Island/-/Kroksstadir, bei Kanpangur		25.10.1927
	27.134:169	Probe Band	Europa/Island/-/Torfafell, Gyjafjördur		25.10.1927

Please note that many designations in this list have been identified as faulty, outdated or as racist abuse since the inventories' original conception.

Bild	Inventarnummer	Objektbezeichnung	Herkunft	Ethnie	Eingangsdatum
	27.134:170	Probe Band	Europa/Island/-/Grjotargerdi, Frjoskadalur		25.10.1927
	27.134:171	Probe Band	Europa/Island/Sudhur-Thingeyjarsýsla/Fnjóskadalur/Brúnagerdhi		25.10.1927
	27.134:172	1 Paar Strumpfbänder	Europa/Island/Sudhur-Thingeyjarsýsla/Fnjóskadalur/Brúnagerdhi		25.10.1927
	27.134:173	1 Paar Strumpfbänder, Probe	Europa/Island/-/Dali, Frjoskadalur		25.10.1927
	27.134:174	1 Paar Strumpfbänder, Probe	Europa/Island/-/Dali, Frjoskadalur		25.10.1927
	27.134:175	1 Paar Strumpfbänder, Probe	Europa/Island/-/Yzta Vik, Svalbardsströnd		25.10.1927
	27.134:176	Schurzband	Europa/Island/-/Kanpanpur, Gyjafjördur		25.10.1927
	27.134:177	Strumpfband	Europa/Island/Akureyri		25.10.1927
	27.134:178	Schürzband	Europa/Island/-/Mosvallir, Önundarfjördur		25.10.1927
	27.134:179	Strumpfband	Europa/Island/-/Mosvallir, Önundarfjördur		25.10.1927
	27.134:180	Schürzband	Europa/Island/-/Mosvallir, Önundarfjördur		25.10.1927
	27.134:181	1 Paar Strumpfbänder	Europa/Island/-/Kirkjobul, Önundarfjördur		25.10.1927
	27.134:182	Strumpfbandprobe	Europa/Island/-/Kirkjobul, Önundarfjördur		25.10.1927
	27.134:183	Bandprobe	Europa/Island/-/Kirkjobul, Önundarfjördur		25.10.1927
	27.134:184	Gurtprobe	Europa/Island/-/Hagi, Bardarströnd		25.10.1927
	27.134:185	Gurtprobe	Europa/Island/-/Drangar, Skogarströnd		25.10.1927
	27.134:186	Gurtprobe	Europa/Island/-/Litli Langidalur, Skogarströnd		25.10.1927
	27.134:187	Gurtprobe	Europa/Island/-/Litli Langidalur, Skogarströnd		25.10.1927
	27.134:188	Strumpfbandprobe	Europa/Island/-/Reykjavik		25.10.1927
	27.134:189	Strumpfbandprobe	Europa/Island/-/Vidivellir, Frjoskadalur		25.10.1927
	27.134:190	Gurtprobe	Europa/Island/-/Melar, Frjoskadalur		25.10.1927
	27.134:191	Stoffprobe	Europa/Island/Strandasýsla/Munadharnes		25.10.1927
	27.134:192	Stoffprobe	Europa/Island/Strandasýsla/Munadhar		25.10.1927

Please note that many designations in this list have been identified as faulty, outdated or as racist abuse since the inventories' original conception.

Bild	Inventarnummer	Objektbezeichnung	Herkunft	Ethnie	Eingangsdatum
			nes		
	27.134:193	Stoffprobe	Europa/Island/-/Sandnes, Steingrimsfjördur		25.10.1927
	27.134:194	Stoffprobe	Europa/Island/-/Sandnes, Steingrimsfjördur		25.10.1927
	27.134:195	Stoffprobe	Europa/Island/-/Sandnes, Steingrimsfjördur		25.10.1927
	27.134:196	Stoffprobe	Europa/Island/-/Gafl, Svinadal		25.10.1927
	27.134:197	Stoffprobe	Europa/Island/-/Grjetargardi, Frjoskadalur		25.10.1927
	27.134:198	Stoffprobe	Europa/Island/-/Grjetargardi, Frjoskadalur		25.10.1927
	27.134:199	Stoffprobe	Europa/Island/-/Grjetargardi, Frjoskadalur		25.10.1927
	27.134:200	Stoffprobe, gross	Europa/Island/-/Kirkjobol, Önundarfjördur		25.10.1927
	27.134:201	Stoffprobe, gross	Europa/Island/-/Vesturbotn, Patreksfjördur		25.10.1927
	27.134:202	Stoffprobe, gross	Europa/Island/-/Kirkjukvammur, Raudisandur		25.10.1927
	27.134:203	Stoffprobe	Europa/Island/-/Olefsdalur, Gilsfjördur		25.10.1927
	27.134:204	Stoffprobe	Europa/Island/-/Olefsdalur, Gilsfjördur		25.10.1927
	27.134:205	Stoffprobe	Europa/Island/-/Olefsdalur, Gilsfjördur		25.10.1927
	27.134:206	Stoffprobe	Europa/Island/-/Olefsdalur, Gilsfjördur		25.10.1927
	27.134:207	Stoffprobe	Europa/Island/-/Reykjavik		25.10.1927
	27.134:208	Stoffprobe	Europa/Island/-/Reykjavik		25.10.1927
	27.134:209	Stoffprobe	Europa/Island/-/Reykjavik		25.10.1927
	27.134:210	Stoffprobe	Europa/Island		25.10.1927
	27.134:211	Decke	Europa/Island/-/Hellur, Steingrimsfjördur		25.10.1927
	27.134:212	Strickzeugkasten	Europa/Island/-/Dynjandi, Jökulfirdir		25.10.1927
	27.134:213	Strickzeugkasten (länglicher Stricknadelnkasten aus Holz, Verzierungen)	Europa/Island/-/Dynjandi, Jökulfirdir		25.10.1927
	27.134:214	Strickzeugkasten, länglicher Stricknadelnkasten aus Holz, Verzierungen	Europa/Island/Strandasýsla/Munadharnes		25.10.1927

Please note that many designations in this list have been identified as faulty, outdated or as racist abuse since the inventories' original conception.

Bild	Inventarnummer	Objektbezeichnung	Herkunft	Ethnie	Eingangsdatum
	27.134:215	Strickzeugkasten aus Holz, ornamentiert mit Deckel	Europa/Island/-/Nordurfjördur		25.10.1927
	27.134:216	Strickzeugkasten	Europa/Island/-/Krokus, Randisandur		25.10.1927
	27.134:217	Strickzeugkasten	Europa/Island/-/Grfudalur, Gufudalsveit		25.10.1927
	27.134:218	Längliches Holzgefäss mit Deckel (für Stricknadeln?)/ Strickzeugkasten	Europa/Island/Vestur-Ísafjardharsýsla/Arnarfjördhur/Bauluhús		25.10.1927
	27.134:219	Handarbeitskasten aus geschnitztem Holz	Europa/Island/-/Horn i Hornvik		25.10.1927
	27.134:220	Nadel	Europa/Island/-/Kjos, Jökulfirdir		25.10.1927
	27.134:221	Nadel	Europa/Island/-/Vesturbotn, Patreksfjördur		25.10.1927
	27.134:222	Nadelbüchse	Europa/Island/-/Reykjavik		25.10.1927
	27.134:223	Nadelbüchse aus Holz mit Deckel	Europa/Island/Strandasýsla/Hrútafjördhur/Borðeyri		25.10.1927
	27.134:224	Häkelnadel (Holz oder Knochen?)	Europa/Island/-/Myri, Snafjallaströnd		25.10.1927
	27.134:225	Häkelnadel	Europa/Island/Nordhur-Ísafjardharsýsla/Snæfjallaströnd/Baeir		25.10.1927
	27.134:226	Häkelnadel	Europa/Island/-/Litlanes, Mulasveit		25.10.1927
	27.134:227	Spindel	Europa/Island/-/Horn i Hornvik		25.10.1927
	27.134:228	Spindel	Europa/Island/-/Nordurfjördur		25.10.1927
	27.134:229	Spindel	Europa/Island/-/Veidileysa, Strandasysla		25.10.1927
	27.134:230	Spindel	Europa/Island/Strandasýsla/Hrútafjördhur/Borðeyri		25.10.1927
	27.134:231	Spindel	Europa/Island/Sudhur-Thingeyjarsýsla/Fnjóskadalur/Brúnagerdhi		25.10.1927

Please note that many designations in this list have been identified as faulty, outdated or as racist abuse since the inventories' original conception.

Bild	Inventarnummer	Objektbezeichnung	Herkunft	Ethnie	Eingangsdatum
					
	27.134:232	Spinnwirtel	Europa/Island/-/Kjos, Jökulfirdir		25.10.1927
	27.134:233	Spinnwirtel	Europa/Island/Strandasýsla/Munadharnes		25.10.1927
	27.134:234	Spinnwirtel	Europa/Island/-/Vatneyri, Patreksfjördur		25.10.1927
	27.134:235	Webeschiffchen	Europa/Island/-/Turufjördur		25.10.1927
	27.134:236	Spule zum Webeschiff	Europa/Island/-/Kjos, Jökulfirdir		25.10.1927
	27.134:237	Spule zum Webeschiff	Europa/Island/Strandasýsla/Munadharnes		25.10.1927
	27.134:238	Schlagholz, gehört zu 172	Europa/Island/-/Sandnes, Steingrimsfjördur		25.10.1927
	27.134:239	Sprunggelenkknochen	Europa/Island/-/Kjos, Jökulfirdir		25.10.1927
	27.134:240	Sprunggelenkknochen	Europa/Island/-/Kjos, Jökulfirdir		25.10.1927
	27.134:241	Sprunggelenkknochen	Europa/Island		25.10.1927
	27.134:242	Garnwickel aus Knochen	Europa/Island/-/Höfn i Hornvik		25.10.1927
	27.134:243	Garnwickel aus Knochen	Europa/Island/-/Höfn i Hornvik		25.10.1927
	27.134:244	Garnwickel aus Knochen	Europa/Island/-/Gafl, Svinadalur		25.10.1927
	27.134:245	Wollkamm	Europa/Island/-/Kjorseyri, Hrutafjördur		25.10.1927
	27.134:246	Pferdehaarprobe	Europa/Island/Nordhur-Ísafjardharsýsla/Snæfjallaströnd/Baeir		25.10.1927
	27.134:247	Wollprobe	Europa/Island/-/Yzta Vik, Svalbardsströnd		25.10.1927
	27.134:248	Wollprobe	Europa/Island/-/Knarasberg, Gyjafjördur		25.10.1927
	27.134:249	Wollprobe	Europa/Island/-/Holl, Önundarfjördur		25.10.1927
	27.134:250	Wollprobe	Europa/Island/Vestur-Ísafjardharsýsla/Arnarfjördhur/Bauluhús		25.10.1927
	27.134:251	Wollprobe	Europa/Island/-/Breidavík, Víkur		25.10.1927
	27.134:252	Wollprobe	Europa/Island/-/Kirkjuvammur, Raudisandur		25.10.1927
	27.134:253	Wollprobe	Europa/Island/-/Reykjavik		25.10.1927

Please note that many designations in this list have been identified as faulty, outdated or as racist abuse since the inventories' original conception.

Bild	Inventarnummer	Objektbezeichnung	Herkunft	Ethnie	Eingangsdatum
	27.134:254	Wollprobe	Europa/Island/-/Reykjavik		25.10.1927
	27.134:255	Wollprobe	Europa/Island		25.10.1927
	27.134:256	Wollprobe	Europa/Island		25.10.1927
	27.134:257	Wollprobe	Europa/Island		25.10.1927
	27.134:258	Wollprobe	Europa/Island		25.10.1927
	27.134:259	Spindel für Pferdehaar	Europa/Island/-/Insel Odey		25.10.1927
	27.134:260	Spindel für Pferdehaar	Europa/Island/-/Veideleysa, Strandasysla		25.10.1927
	27.134:261	Spindel für Pferdehaar	Europa/Island/Vestur-Bardhastrandarsýsla/Raudhasandur/Lambavatn		25.10.1927
	27.134:262	Kopfgeschirr	Europa/Island/-/Hvammur, Vatnsdalur		25.10.1927
	27.134:263	Halfter	Europa/Island/-/Kroksstadir, Gyjafjördur		25.10.1927
	27.134:264	Zaumzeug	Europa/Island/-/Litli Lanpidalur, Skogarströnd		25.10.1927
	27.134:265	Pferdefessel	Europa/Island/-/Ospakseyri, Bitra		25.10.1927
	27.134:266	Pferdefessel	Europa/Island/-/Hvammur, Vatnsdalur		25.10.1927
	27.134:267	Sattelgurt	Europa/Island/-/Höfn i Hornvik		25.10.1927
	27.134:268	Stück eines Sattelgurts	Europa/Island/-/Kirksjubol, Onundarfjördur		25.10.1927
	27.134:269	Sattelgurt	Europa/Island/-/Kirksjubol, Onundarfjördur		25.10.1927
	27.134:270	Bauchgurt	Europa/Island/-/Hvammur, Vatnsdalur		25.10.1927
	27.134:271	Bauchgurt	Europa/Island/Dalasýsla/Breidhabólstadhur á Skógarströnd		25.10.1927
	27.134:272	Bauchgurt	Europa/Island/Dalasýsla/Breidhabólstadhur á Skógarströnd		25.10.1927
	27.134:273	Bauchgurt	Europa/Island/-/Litli Langidalur		25.10.1927
	27.134:274	Bauchgurt	Europa/Island/-/Grimsstadir, Myrar		25.10.1927
	27.134:275	Bauchgurt	Europa/Island/-/Grimsstadir, Myrar		25.10.1927
	27.134:276	Lastseil	Europa/Island/-/Horn i Hornvik		25.10.1927
	27.134:277	Lastseil, Öse zum	Europa/Island/-/Hvammur, Vatnsdalur		25.10.1927
	27.134:278	Lastseil	Europa/Island/-/Reykir, Mosfelssveit		25.10.1927

Please note that many designations in this list have been identified as faulty, outdated or as racist abuse since the inventories' original conception.

Bild	Inventarnummer	Objektbezeichnung	Herkunft	Ethnie	Eingangsdatum
	27.134:279	Stück von Filzsattel	Europa/Island/-/Vatnsdalur		25.10.1927
	27.134:280	1 Paar Gebißstangen, zusammenhängend	Europa/Island/Vestur-Ísafjardharsýsla/Arnarfjördhur/Bauluhús		25.10.1927
	27.134:281	Schnalle zum Bauchgurt	Europa/Island/-/Dynjandi, Jökulfirdir		25.10.1927
	27.134:282	Schnalle zum Bauchgurt	Europa/Island/-/Breydavik, Vikur		25.10.1927
	27.134:283	1 Paar Schnallen	Europa/Island/Vestur-Bardhastrandarsýsla/Raudhasandur/Lambavatn		25.10.1927
	27.134:284	1 Paar Schnallen	Europa/Island/Vestur-Bardhastrandarsýsla/Raudhasandur/Lambavatn		25.10.1927
	27.134:285	Schnalle	Europa/Island/Vestur-Bardhastrandarsýsla/Raudhasandur/Lambavatn		25.10.1927
	27.134:286	Schnalle	Europa/Island/Vestur-Bardhastrandarsýsla/Raudhasandur/Lambavatn		25.10.1927
	27.134:287	1 Paar Schnallen	Europa/Island/Vestur-Bardhastrandarsýsla/Raudhasandur/Lambavatn		25.10.1927
	27.134:288	1 Paar Schnallen	Europa/Island/-/Litlanes, Mulasveit		25.10.1927
	27.134:289	Schnalle aus Knochen	Europa/Island/-/Horn i Hornvik		25.10.1927
	27.134:290	3 Schnallen aus Knochen	Europa/Island/-/Kjos, Jökulfirdir		25.10.1927
	27.134:291	[gesehen: 1 Schnalle] Schnallen aus Widderhorn	Europa/Island/-/Myri, Snafjallaströnd		25.10.1927
	27.134:292	2 Schnallen aus Widderhorn	Europa/Island/Strandasýsla/Asparvík		25.10.1927

Please note that many designations in this list have been identified as faulty, outdated or as racist abuse since the inventories' original conception.

Bild	Inventarnummer	Objektbezeichnung	Herkunft	Ethnie	Eingangsdatum
					
	27.134:293	3 Schnallen aus Knochen	Europa/Island/Strandasýsla/Asparvík		25.10.1927
	27.134:294	Schnalle aus Knochen	Europa/Island/-/Gufudalur, Gufudassveit		25.10.1927
	27.134:295	Schnalle aus Holz	Europa/Island/Sudhur-Thingeyjarsýsla/Fnjóskadalur/Brúnagerdhi		25.10.1927
	27.134:296	Lederschmuck für Packsattel	Europa/Island/Dalasýsla/Breidhabólsadhur á Skógarströnd		25.10.1927
	27.134:297	Lederschmuck für Packsattel	Europa/Island/Dalasýsla/Breidhabólstadhur á Skógarströnd		25.10.1927
	27.134:298	Pferdekamm	Europa/Island/-/Vesterbotn, Patreksfjördur		25.10.1927
	27.134:299	Pferdeklapper [gesehen: Ratsche]	Europa/Island/Vestur-Bardhastrandarsýsla/Raudhasandur/Lambavatn		25.10.1927
	27.134:300	Brenneisen (JON)	Europa/Island/Akureyri		25.10.1927
	27.134:301	Heunadel	Europa/Island/Akureyri		25.10.1927
	27.134:302	Labmagen	Europa/Island/-/Grjobargerdi, Frjoskadalur		25.10.1927
	27.134:303	Heuhaken	Europa/Island/-/Litlanes, Mulasveit		25.10.1927
	27.134:304	Mistspaten	Europa/Island/-/Kaupangur, Gyjafjördur		25.10.1927

Please note that many designations in this list have been identified as faulty, outdated or as racist abuse since the inventories' original conception.

Bild	Inventarnummer	Objektbezeichnung	Herkunft	Ethnie	Eingangsdatum
	27.134:305	Spaten aus Metall	Europa/Island/Akureyri		25.10.1927
	27.134:306	Rasensense	Europa/Island/-/Grjobargerdi, Frjoskadalur		25.10.1927
	27.134:307	Strick zum Verschnüren der Heulasten	Europa/Island/-/Horn i Hornvik		25.10.1927
	27.134:308	Strick zum Verschnüren der Heulasten	Europa/Island/-/Hvammur, Vatnsdalur		25.10.1927
	27.134:309	Sack aus Leder	Europa/Island/Strandasýsla/Hrútafjördhur/Borðeyri		25.10.1927
	27.134:310	Sack für Getreide	Europa/Island/-/Vatnsdalur		25.10.1927
	27.134:311	[gesehen: kl. Holzpflock] Gerät zum Daunenschütteln	Europa/Island/Strandasýsla/Nordhurfjördhur/Árneshreppur		25.10.1927
	27.134:312	Gerät zum Daunenschütteln	Europa/Island		25.10.1927
	27.134:313	Steigeisen	Europa/Island/Strandasýsla/Munadharnes		25.10.1927
	27.134:314	1 Paar Schlittschuhe	Europa/Island/-/Kroksstadir, Gyjafjördur		25.10.1927
	27.134:315	1 Paar Schlittschuhe	Europa/Island/Akureyri		25.10.1927
	27.134:316	Schlittschuh	Europa/Island/-/Melar, Frjoskadalur		25.10.1927
	27.134:317	Bohrer	Europa/Island/-/Reykjarfjördhur		25.10.1927
	27.134:318	Klemme aus Holz	Europa/Island/-/Reykjarfjördhur		25.10.1927
	27.134:319	Krummesser	Europa/Island/-/Reykjarfjördhur		25.10.1927
	27.134:320	Aushöhleisen	Europa/Island/-/Reykjarfjördhur		25.10.1927
	27.134:321	Handgriff einer Mühle	Europa/Island/-/Hvammur, Vatnsdalur		25.10.1927
	27.134:322	Gerät aus Metall zum Lederweichen	Europa/Island/Akureyri		25.10.1927
	27.134:323	Gerät zum Lederweichen	Europa/Island/-/Kaupangur, Gyjafjördur		25.10.1927
	27.134:324	Gerät zum Lederweichen	Europa/Island/Vestur-		25.10.1927

Please note that many designations in this list have been identified as faulty, outdated or as racist abuse since the inventories' original conception.

Bild	Inventarnummer	Objektbezeichnung	Herkunft	Ethnie	Eingangsdatum
			Bardhastrandarsýsla/Raudhasandur/Lambavatn		
	27.134:325	Löffelform aus Holz	Europa/Island/-/Mogil, Svalbardsströnd		25.10.1927
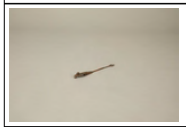	27.134:326	Kistenschloß	Europa/Island		
	27.134:327	Schlüssel aus Messing	Europa/Island/-/Kviar, Jökulfirdir		25.10.1927
	27.134:328	Zange aus Schafknochen	Europa/Island/-/Horn i Hornvik		25.10.1927
	27.134:329	Zange aus Walknochen	Europa/Island/-/Horn i Hornvik		25.10.1927
	27.134:330	Zange aus Walknochen	Europa/Island/-/Gufudalur, Gufudalsveit		25.10.1927
	27.134:331	Drei Schuhnähnadeln	Europa/Island/-/Haukagil, Vatnsdalur		25.10.1927
	27.134:332	Pfriemen	Europa/Island		25.10.1927
	27.134:333	Zeughaken	Europa/Island/-/Gvjotargerdi, Frjoskadalur		25.10.1927
	27.134:334	Fischlanze aus Metall	Europa/Island/Strandasýsla/Asparvík		25.10.1927
	27.134:335	Säbel	Europa/Island/-/Smahammer, Steingrimsfjördur		25.10.1927
	27.134:336	Säbel	Europa/Island/-/Hvallatrar, Vikur		25.10.1927
	27.134:337	Walfischharpune aus Metall	Europa/Island/Vestur-Ísafjardharsýsla/Arnarfjördhur/Bauluhús		25.10.1927
	27.134:338	Harpune aus Metall mit Seil	Europa/Island/-/Hvallatrar, Vikur		25.10.1927
	27.134:339	Angelhaken	Europa/Island/Strandasýsla/Asparvík		25.10.1927

Please note that many designations in this list have been identified as faulty, outdated or as racist abuse since the inventories' original conception.

Bild	Inventarnummer	Objektbezeichnung	Herkunft	Ethnie	Eingangsdatum
					
	27.134:340	Angelhaken	Europa/Island/-/Smahammer, Steingrimsfjördur		25.10.1927
	27.134:341	Harpune	Europa/Island/-/Kviar, Jökulfirdir		25.10.1927
	27.134:342	Harpune	Europa/Island/-/Kviar, Jökulfirdir		25.10.1927
	27.134:343	Harpune	Europa/Island/-/Reykjarfjördhur		25.10.1927
	27.134:344	Harpune	Europa/Island/Vestur-Ísafjardharsýsla/Arnarfjördhur/Audhkúla		25.10.1927
	27.134:345	Harpune (Spitze, Griff/ Stiel fehlt?)	Europa/Island/-/Hvallatrar, Vikur		25.10.1927
	27.134:346	Harpune	Europa/Island/-/Skalanes, Gufudassveit		25.10.1927
	27.134:347	Fischhaken	Europa/Island/-/Mosvellir, Önundarfjördur		25.10.1927
	27.134:348	Fischhaken	Europa/Island/Vestur-Ísafjardharsýsla/Arnarfjördhur/Bauluhús		25.10.1927
	27.134:349	Steinbutthaken (1 Metallhaken an Holzgriff)	Europa/Island/-/Hvallatrar, Vikur		25.10.1927
	27.134:350	Steinbutthaken	Europa/Island/-/Litlanes, Mulasveit		25.10.1927
	27.134:351	Fischaufziehnadel	Europa/Island/-/Horn i Hornvik		25.10.1927
	27.134:352	Fischaufziehnadel	Europa/Island/-/Dynjandi, Jökulfirdir		25.10.1927
	27.134:353	Fischaufziehnadel	Europa/Island/-/Kviar, Jökulfirdir		25.10.1927
	27.134:354	Fischaufziehnadel aus Knochen/Horn	Europa/Island/-/Naust i Grunnavik		25.10.1927
	27.134:355	Netznadel	Europa/Island/-/Veidileysa, Strandasysla		25.10.1927
	27.134:356	Netznadel aus Knochen	Europa/Island/Akureyri		25.10.1927

Please note that many designations in this list have been identified as faulty, outdated or as racist abuse since the inventories' original conception.

Bild	Inventarnummer	Objektbezeichnung	Herkunft	Ethnie	Eingangsdatum
	27.134:357	Vogelschlinge	Europa/Island/-/Hvallatrar, Vikur		25.10.1927
	27.134:358	Pferd (Spielzeug)	Europa/Island/-/Hvammur, Vatnsladur		25.10.1927
	27.134:359	Amulett	Europa/Island/-/Nordurfjördur		25.10.1927
	27.134:360	Alphabet	Europa/Island/-/Rekavik, bak Höfn		25.10.1927
	27.134:361	Schnupftabakdose aus Horn mit 2 Holzdeckeln	Europa/Island/-/Kuvikur, Reykjarfjördur		25.10.1927
	27.134:362	Tabakbeutel	Europa/Island/-/Gafl, Svinadalur		25.10.1927
	27.134:363	[Zwei Vogeleier, Kibitz]	Europa/Island		25.10.1927
	27.134:364	[vier Weihnachtsgebäck]	Europa/Island/Akureyri		25.10.1927
	27.134:365	[zwei Fladenbrote]	Europa/Island/-/Kaupangur, Gyjafjördur		25.10.1927
	27.134:366	[Fladenbrot]	Europa/Island/Akureyri		25.10.1927
	27.134:367	[Fisch, getrocknet]	Europa/Island/Akureyri		25.10.1927
	27.134:368	Fisch, getrocknet und geräuchert	Europa/Island/-/Mosvellir, Önundarfjördur		25.10.1927
	27.134:369	Holzprobe für Gefäße	Europa/Island/-/Gyjedlaugsvik, Hvutafjördur		25.10.1927
	27.134:370	Fischhaut	Europa/Island/-/Buldudalur, Arnarfjördur		25.10.1927
	27.134:371	zwei Fischhäute	Europa/Island/-/Buldudalur, Arnarfjördur		25.10.1927
	27.134:372	Schaffell, unbearbeitet	Europa/Island/-/Reykjarfjördhur		25.10.1927
	27.134:373	Schaffell, bearbeitet	Europa/Island/-/Reykjarfjördhur		25.10.1927
	27.134:374	Leder	Europa/Island/-/Hafnakolmur, Selströnd		25.10.1927
	27.134:375	Probe Walfischsehne	Europa/Island/Strandasýsla/Asparvík		25.10.1927
	27.134:376	drei Walfischbarten	Europa/Island/Vestur-Ísafjardharsýsla/Arnarfjördhur/Bauluhús		25.10.1927
	27.134:377	Holzreifen	Europa/Island		25.10.1927
	27.134:378	Probe Wollgras (Lampendocht)	Europa/Island		25.10.1927
	27.137:1	Fliegenwedel; Bats, perlenverzierter Griff	Afrika/Nordafrika/Tunesien/-/Tunis		07.09.1927

Please note that many designations in this list have been identified as faulty, outdated or as racist abuse since the inventories' original conception.

Bild	Inventarnummer	Objektbezeichnung	Herkunft	Ethnie	Eingangsdatum
	27.137:2	Fliegenwedel	Afrika/Nordafrika/Tunesien/-/Tunis		07.09.1927
	27.137:3	Straußenei	Afrika/Nordafrika/Marokko		07.09.1927
	27.137:4	Hut	Afrika/Nordafrika/Marokko		07.09.1927
	27.137:5	Tasche	Afrika/Nordafrika/Marokko		07.09.1927
	27.137:6	Dolch mit Scheide	Afrika/Nordafrika/Marokko		07.09.1927
	27.137:7	Dolch mit Scheide	Afrika/Nordafrika/Marokko		07.09.1927
	27.137:8	Dolch mit Scheide	Afrika/Nordafrika/Marokko		07.09.1927
	27.137:9	Troddel für Dolche	Afrika/Nordafrika/Marokko		07.09.1927
	27.137:10	Pulverflasche	Afrika/Nordafrika/Marokko		07.09.1927
	27.137:11	Pulverflasche aus Messing; verziert, mehrfarbiges Band	Afrika/Nordafrika		07.09.1927
	27.137:12	Schild, Leder, Metallbesatz	Asien/Vorderasien/Iran		07.09.1927
	27.137:13	Säbel mit Scheide [Griff und Scheide verziert mit Schmucksteinen, verziertes Metall]	Asien/Vorderasien/Iran		07.09.1927
	27.137:14	Säbel mit Scheide	Asien/Vorderasien/Iran		07.09.1927
	27.137:15	Säbel ohne Scheide, Jatagan [Salawar Yatagan]	Asien/Zentralasien/Afghanistan		07.09.1927
	27.137:16	Dolch ohne Scheide	Asien/Vorderasien/Iran		07.09.1927
	27.137:17	Dolch ohne Scheide, Elfenbeinbeschlag	Asien/Vorderasien/Iran		07.09.1927
	27.137:18	Dolch mit Scheide, mit Griff aus Elfenbein oder Knochen (?), mit Metallverzierungen, Scheide besteht aus Metall, Holz und Stoff	Asien/Vorderasien/Iran		07.09.1927
	27.137:19	Dolch ohne Scheide, mit Griff aus Elfenbein oder Knochen (?), mit Metalleinlagen verziert, mit	Asien/Vorderasien/Iran		07.09.1927

Please note that many designations in this list have been identified as faulty, outdated or as racist abuse since the inventories' original conception.

Bild	Inventarnummer	Objektbezeichnung	Herkunft	Ethnie	Eingangsdatum
		geschwungener Klinge			
	27.137:20	Dolch ohne Scheide, mit Griff aus Elfenbein oder Knochen (?), gebogene Klinge	Asien/Vorderasien/Iran		07.09.1927
	27.137:21	Dolch ohne Scheide, mit Holzgriff und Metallverzierungen (Punkte)	Asien/Vorderasien/Iran		07.09.1927
	27.137:22	Dolch ohne Scheide	Asien/Vorderasien/Iran		07.09.1927
	27.137:23	Dolch mit Scheide, Holzgriff, samtbezogene Scheide mit Silberbeschlag	Asien/Vorderasien/Iran		07.09.1927
	27.137:24	[gesehen: Dolch] Dolch mit Scheide	Asien/Vorderasien/Iran		07.09.1927
	27.137:25	Peitsche (Fliegenklatsche)	Asien/Vorderasien/Iran		07.09.1927
	27.137:26	Säbel mit Scheide	Europa/Bosnien und Herzegowina		07.09.1927
	27.137:27 dop 1	Säbel mit Scheide, Leder mit Metallbeschlägen	Europa/Bosnien und Herzegowina		07.09.1927
	27.137:27 dop 2	Säbel mit Scheide, Leder mit Metallbeschlägen	Europa/Bosnien und Herzegowina		
	27.137:28	Dolch mit Scheide	Europa/Bosnien und Herzegowina		07.09.1927
	27.137:29	Wasserflasche	Europa/Ungarn		07.09.1927
	27.137:30	Männermütze	Europa/Montenegro		07.09.1927
	27.137:31	Stilett	Europa/Italien		07.09.1927
	27.137:32	Degen für Stierkämpfer, Lederscheide mit Metallbeschlag, Textilbänder am Griff	Europa/Spanien		07.09.1927
	27.137:33	Banderillo	Europa/Spanien		07.09.1927
	27.137:34	Banderillo	Europa/Spanien		07.09.1927
	27.137:35	Hirschfänger	Europa/Frankreich		07.09.1927
	27.137:36	Hirschfänger	Afrika/Nordafrika/Sudan/Kordofan		07.09.1927
	27.137:37	Keule mit Brandmalerei	Afrika/Nordafrika/Sudan/Kordofan		07.09.1927
	27.137:38	Keule mit Brandmalerei	Afrika/Nordafrika/Sudan/Kordofan		07.09.1927
	27.137:39	Wurfholz mit Brandmalerei	Afrika/Nordafrika/Sudan/Kordofan		07.09.1927
	27.137:40	Schwert mit Scheide aus Krokodil	Afrika/Nordafrika/Sudan/Kordofan		07.09.1927
	27.137:41	Dolch mit Scheide aus Krokodil, dreiteilig	Afrika/Nordafrika/Sudan/Kordofan		07.09.1927
	27.138:4	Schwert mit Scheide	Afrika/Nordafrika/Sudan/Kordofan		07.09.1927

Please note that many designations in this list have been identified as faulty, outdated or as racist abuse since the inventories' original conception.

Bild	Inventarnummer	Objektbezeichnung	Herkunft	Ethnie	Eingangsdatum
	27.138:5	Schwert mit Scheide	Afrika/Nordafrika/Sudan/Kordofan		07.09.1927
	27.138:6	Schwert mit Scheide	Afrika/Nordafrika/Sudan/Kordofan		07.09.1927
	27.138:9	Speer	Afrika/Nordafrika/Sudan/Kordofan		07.09.1927
	27.138:10	Speer	Afrika/Nordafrika/Sudan/Kordofan		07.09.1927
	27.138:11	Speer	Afrika/Nordafrika/Sudan/Kordofan		07.09.1927
	27.138:12	Armdolch mit Scheide	Afrika/Nordafrika/Sudan/Kordofan		07.09.1927
	27.138:13	Armdolch mit Scheide	Afrika/Nordafrika/Sudan/Kordofan		07.09.1927
	27.138:14	Armdolch mit Scheide	Afrika/Nordafrika/Sudan/Kordofan		07.09.1927
	27.138:15	Armdolch mit Scheide	Afrika/Nordafrika/Sudan/Kordofan		07.09.1927
	27.138:16	Armdolch mit Scheide	Afrika/Nordafrika/Sudan/Kordofan		07.09.1927
	27.138:17	Dolch mit Scheide	Afrika/Nordafrika/Sudan/Kordofan		07.09.1927
	27.138:18	Dolch mit Scheide	Afrika/Nordafrika/Sudan/Kordofan		07.09.1927
	27.138:19	Messer	Afrika/Nordafrika/Sudan/Kordofan		07.09.1927
	27.138:20	Peitsche	Afrika/Nordafrika/Sudan/Kordofan		07.09.1927
	27.138:21	Peitsche	Afrika/Nordafrika/Sudan/Kordofan		07.09.1927
	27.138:22	Peitsche	Afrika/Nordafrika/Sudan/Kordofan		07.09.1927
	27.138:23	Peitsche	Afrika/Nordafrika/Sudan/Kordofan		07.09.1927
	27.142:1	Armring, Silber	Afrika/Nordafrika/Ägypten		27.09.1927
	27.142:2	Armring	Afrika/Nordafrika/Ägypten		27.09.1927
	27.145:1	Stein mit angefangener Bohrung auf beiden Seiten	Europa/Deutschland/Schleswig-Holstein/Kreis Dithmarschen		19.09.1927
	27.146:1	Mantel	Asien/Vorderasien/Syrien		04.10.1927
	27.146:2	Stück Holz zum Reinigen der Zähne	Asien/Vorderasien/Syrien		04.10.1927
	27.146:3	Nasenschmuck für Pferdekopfgeschirr Metall	Asien/Vorderasien/Syrien	--/Araber	04.10.1927
	27.146:4	Bauernpfeife	Europa/Italien/Trentino-Südtirol/Meraner Gegend		04.10.1927

Please note that many designations in this list have been identified as faulty, outdated or as racist abuse since the inventories' original conception.

Bild	Inventarnummer	Objektbezeichnung	Herkunft	Ethnie	Eingangsdatum
	27.149:1	Brandungsschuhe	Europa/Island/-/Wik bei Portland		07.09.1927
	27.152:1	Wandbehang	Asien/Zentralasien/Usbekistan/Samarkand/Samarkand		18.10.1927
	27.152:2	Männermütze	Asien/Zentralasien/Usbekistan/Buchara/Buchara		18.10.1927
	27.153:1	Webeschiffchen mit Garnspule und rotem Garn	Europa/Polen/Woiwodschaft Ermland-Masuren/Szyldak		12.10.1927
	27.153:2	Schütze zum Hilwenschlagen/Webschiffchen	Europa/Polen/Woiwodschaft Ermland-Masuren/Szyldak		12.10.1927
	27.153:3	Schwingmesser; Holz	Europa/Polen/Woiwodschaft Ermland-Masuren/Szyldak		12.10.1927
	27.153:4	Kamm mit Hilwen, Pritzen [Tritzen] und Anfang eines Gewebes	Europa/Polen/Woiwodschaft Ermland-Masuren/Szyldak		12.10.1927
	27.153:5	handgewebte Schürze	Europa/Polen/Woiwodschaft Ermland-Masuren/Szyldak		12.10.1927
	27.153:6	handgewebte Kommodendecke	Europa/Polen/Woiwodschaft Ermland-Masuren/Szyldak		12.10.1927
	27.153:7	Probe handgewebter Winterkleiderstoff	Europa/Polen/Woiwodschaft Ermland-Masuren/Szyldak		12.10.1927
	27.153:8	Probe handgewebter Winterkleiderstoff	Europa/Polen/Woiwodschaft Ermland-Masuren/Szyldak		12.10.1927
	27.153:9	Probe handgewebter Winterkleiderstoff	Europa/Polen/Woiwodschaft Ermland-Masuren/Szyldak		12.10.1927
	27.153:10	Probe handgewebter Winterkleiderstoff	Europa/Polen/Woiwodschaft Ermland-Masuren/Szyldak		12.10.1927
	27.153:11	Probe handgewebter Winterkleiderstoff	Europa/Polen/Woiwodschaft Ermland-Masuren/Szyldak		12.10.1927
	27.153:12	Probe handgewebter Winterkleiderstoff	Europa/Polen/Woiwodschaft Ermland-Masuren/Szyldak		12.10.1927
	27.153:13	Probe handgewebter Winterkleiderstoff	Europa/Polen/Woiwodschaft Ermland-Masuren/Szyldak		12.10.1927
	27.153:14	Probe handgewebter Winterkleiderstoff	Europa/Polen/Woiwodschaft Ermland-Masuren/Szyldak		12.10.1927
	27.153:15	Probe handgewebter Winterkleiderstoff	Europa/Polen/Woiwodschaft Ermland-Masuren/Szyldak		12.10.1927
	27.153:16	Probe handgewebter Winterkleiderstoff	Europa/Polen/Woiwodschaft Ermland-Masuren/Szyldak		12.10.1927
	27.153:17	Probe handgewebter Winterkleiderstoff	Europa/Polen/Woiwodschaft Ermland-Masuren/Szyldak		12.10.1927
	27.153:18	Probe handgewebter Winterkleiderstoff	Europa/Polen/Woiwodschaft Ermland-		12.10.1927

Please note that many designations in this list have been identified as racially outdated ones as racist abuse since the inventories' original conception.

Bild	Inventarnummer	Objektbezeichnung	Herkunft	Ethnie	Eingangsdatum
			Masuren/Szyldak		
	27.153:19	Probe handgewebter Winterkleiderstoff	Europa/Polen/Woiwodschaft Ermland-Masuren/Szyldak		12.10.1927
	27.153:20	Probe handgewebter Winterkleiderstoff	Europa/Polen/Woiwodschaft Ermland-Masuren/Szyldak		12.10.1927
	27.153:21	Probe handgewebter Sommerkleiderstoff	Europa/Polen/Woiwodschaft Ermland-Masuren/Szyldak		12.10.1927
	27.153:22	Probe handgewebter Sommerkleiderstoff	Europa/Polen/Woiwodschaft Ermland-Masuren/Szyldak		12.10.1927
	27.153:23	Probe handgewebter Sommerkleiderstoff	Europa/Polen/Woiwodschaft Ermland-Masuren/Szyldak		12.10.1927
	27.153:24	Probe handgewebter Sommerkleiderstoff	Europa/Polen/Woiwodschaft Ermland-Masuren/Szyldak		12.10.1927
	27.153:25	Probe handgewebter Sommerkleiderstoff	Europa/Polen/Woiwodschaft Ermland-Masuren/Szyldak		12.10.1927
	27.153:26	Probe handgewebter Sommerkleiderstoff	Europa/Polen/Woiwodschaft Ermland-Masuren/Szyldak		12.10.1927
	27.153:27	Probe handgewebter Sommerkleiderstoff	Europa/Polen/Woiwodschaft Ermland-Masuren/Szyldak		12.10.1927
	27.153:28	Probe handgewebter Sommerkleiderstoff	Europa/Polen/Woiwodschaft Ermland-Masuren/Szyldak		12.10.1927
	27.153:29	Probe handgewebter Sommerkleiderstoff	Europa/Polen/Woiwodschaft Ermland-Masuren/Szyldak		12.10.1927
	27.153:30	Probe handgewebter Sommerkleiderstoff	Europa/Polen/Woiwodschaft Ermland-Masuren/Szyldak		12.10.1927
	27.153:31	Probe handgewebter Schürzenstoff	Europa/Polen/Woiwodschaft Ermland-Masuren/Szyldak		12.10.1927
	27.153:32	Probe handgewebter Schürzenstoff	Europa/Polen/Woiwodschaft Ermland-Masuren/Szyldak		12.10.1927
	27.153:33	Probe handgewebter Schürzenstoff	Europa/Polen/Woiwodschaft Ermland-Masuren/Szyldak		12.10.1927
	27.153:34	Probe handgewebter Schürzenstoff	Europa/Polen/Woiwodschaft Ermland-Masuren/Szyldak		12.10.1927
	27.153:35	Probe handgewebter Schürzenstoff	Europa/Polen/Woiwodschaft Ermland-Masuren/Szyldak		12.10.1927
	27.153:36	Probe handgewebter Schürzenstoff	Europa/Polen/Woiwodschaft Ermland-Masuren/Szyldak		12.10.1927
	27.153:37	Probe handgewebter Schürzenstoff	Europa/Polen/Woiwodschaft Ermland-Masuren/Szyldak		12.10.1927
	27.153:38	Probe handgewebter Schürzenstoff	Europa/Polen/Woiwodschaft Ermland-Masuren/Szyldak		12.10.1927

Please note that many designations in this list have been identified as faulty, outdated or as racist abuse since the inventories' original conception.

Bild	Inventarnummer	Objektbezeichnung	Herkunft	Ethnie	Eingangsdatum
	27.153:39	Probe handgewebter Unterrockstoff	Europa/Polen/Woiwodschaft Ermland-Masuren/Szyldak		12.10.1927
	27.153:40	Probe handgewebter Unterrockstoff	Europa/Polen/Woiwodschaft Ermland-Masuren/Szyldak		12.10.1927
	27.153:41	Probe handgewebter Unterrockstoff	Europa/Polen/Woiwodschaft Ermland-Masuren/Szyldak		12.10.1927
	27.153:42	Probe handgewebter Unterrockstoff	Europa/Polen/Woiwodschaft Ermland-Masuren/Szyldak		12.10.1927
	27.153:43	Probe handgewebter Unterrockstoff	Europa/Polen/Woiwodschaft Ermland-Masuren/Szyldak		12.10.1927
	27.153:44	Probe handgewebter Unterrockstoff	Europa/Polen/Woiwodschaft Ermland-Masuren/Szyldak		12.10.1927
	27.153:45	Probe handgewebter Unterrockstoff	Europa/Polen/Woiwodschaft Ermland-Masuren/Szyldak		12.10.1927
	27.153:46	Probe handgewebter Unterrockstoff	Europa/Polen/Woiwodschaft Ermland-Masuren/Szyldak		12.10.1927
	27.153:47	Probe handgewebter Unterrockstoff	Europa/Polen/Woiwodschaft Ermland-Masuren/Szyldak		12.10.1927
	27.153:48	Probe handgewebter Unterrockstoff	Europa/Polen/Woiwodschaft Ermland-Masuren/Szyldak		12.10.1927
	27.153:49	Probe handgewebter Unterrockstoff	Europa/Polen/Woiwodschaft Ermland-Masuren/Szyldak		12.10.1927
	27.153:50	Probe handgewebter Bettzeugstoff	Europa/Polen/Woiwodschaft Ermland-Masuren/Szyldak		12.10.1927
	27.153:51	Probe handgewebter Bettzeugstoff	Europa/Polen/Woiwodschaft Ermland-Masuren/Szyldak		12.10.1927
	27.153:52	Probe handgewebter Bettzeugstoff	Europa/Polen/Woiwodschaft Ermland-Masuren/Szyldak		12.10.1927
	27.153:53	Probe handgewebter Bettzeugstoff	Europa/Polen/Woiwodschaft Ermland-Masuren/Szyldak		12.10.1927
	27.153:54	Probe handgewebter Bettzeugstoff	Europa/Polen/Woiwodschaft Ermland-Masuren/Szyldak		12.10.1927
	27.153:55	Probe handgewebter Bettzeugstoff	Europa/Polen/Woiwodschaft Ermland-Masuren/Szyldak		12.10.1927
	27.153:56	Probe handgewebter Bettzeugstoff	Europa/Polen/Woiwodschaft Ermland-Masuren/Szyldak		12.10.1927
	27.153:57	Probe handgewebte Borde [Borte]	Europa/Polen/Woiwodschaft Ermland-Masuren/Ostrowin		12.10.1927
	27.153:58	Probe handgewebtes Tischtuch	Europa/Polen/Woiwodschaft Ermland-Masuren/Ostrowin		12.10.1927
	27.153:59	Probe handgewebte Bettdecke	Europa/Polen/Woiwodschaft Ermland-Masuren/Ostrowin		12.10.1927

Please note that many designations in this list have been identified as faulty, outdated or as racist abuse since the inventories' original conception.

Bild	Inventarnummer	Objektbezeichnung	Herkunft	Ethnie	Eingangsdatum
	27.153:60	Probe handgewebte Kommodendecke	Europa/Polen/Woiwodschaft Ermland-Masuren/Ostrowin		12.10.1927
	27.154:1	blaues Schultertuch	Europa/Deutschland/Niedersachsen/Landkreis Lüchow-Dannenberg/Wendland		04.10.1927
	27.154:2	weißes Brusttuch	Europa/Deutschland/Niedersachsen/Landkreis Lüchow-Dannenberg/Wendland		04.10.1927
	27.154:3	rotes Schultertuch	Europa/Deutschland/Niedersachsen/Landkreis Lüchow-Dannenberg/Wendland		04.10.1927
	27.154:4	rote Schürze	Europa/Deutschland/Niedersachsen/Landkreis Lüchow-Dannenberg/Wendland		04.10.1927
	27.154:5	rote Mütze	Europa/Deutschland/Niedersachsen/Landkreis Lüchow-Dannenberg/Wendland		04.10.1927
	27.154:6	1 Paar Mützenbänder, handgestickt	Europa/Deutschland/Niedersachsen/Landkreis Lüchow-Dannenberg/Wendland		04.10.1927
	27.154:7	Holzkasten, bemalt	Europa/Deutschland/Niedersachsen/Landkreis Lüchow-Dannenberg/Wendland		04.10.1927
	27.160:1	1 Paar Strümpfe	Eurasien/Griechische Kolonien		12.10.1927
	27.160:2	1 Paar Kalamani aus Büffelleder	Asien/Vorderasien/Georgien/Tbilisi/Tiflis		12.10.1927
	27.160:3	1 Paar Bandolebi	Asien/Vorderasien/Georgien/Ratscha		12.10.1927

Please note that many designations in this list have been identified as faulty, outdated or as racist abuse since the inventories' original conception.

Bild	Inventarnummer	Objektbezeichnung	Herkunft	Ethnie	Eingangsdatum
	27.161:1	Mahlstein	Europa/Deutschland/Schleswig-Holstein/Kreis Segeberg/Bad Segeberg		04.10.1927
	27.169:1	Messer	Europa/Bosnien und Herzegowina/Sarajevo/Sarajevo		17.11.1927
	27.169:2	Gabel	Europa/Bosnien und Herzegowina/Sarajevo/Sarajevo		17.11.1927
	27.170:1	[gesehen: Kratzenstock] Spinnrad mit Klunkerbeutel	Europa/Polen/Woiwodschaft Ermland-Masuren/Wilamowko		21.11.1927
	27.170:2	1 Paar Flachskratzer	Europa/Polen/Woiwodschaft Ermland-Masuren/Wilamowko		21.11.1927
	27.171:1	Stuhl, beim Weben benutzt (17. Jahrhundert); mit Kissen	Europa		04.11.1927
	27.172:1	Tasche aus Leder	Afrika/Nordafrika	--/Tuareg (Imuschag)	08.12.1927
	27.172:2	Tasche aus Leder	Afrika/Nordafrika/Marokko		08.12.1927
	27.173:1	Frauenkleid; dunkelblau mit Randverzierung	Asien/Vorderasien/Georgien	--/Chewsuren	09./14.03.1928
	27.173:2	Wiege	Eurasien/Russische Föderation/Kaukasus: Tschetschenien	<Eurasien>/Tschetschenen	09./14.03.1928
	27.173:3	1 Paar Gebirgsschuhe	Eurasien/Russische Föderation/Kaukasus: Tschetschenien	<Eurasien>/Tschetschenen	09./14.03.1928
	27.173:4	1 Stiefel	Eurasien/Russische Föderation/Kaukasus: Tschetschenien	<Eurasien>/Tschetschenen	09./14.03.1928
	27.173:5	1 Paar Schneeschuhe für Kinder	Eurasien/Russische Föderation/Kaukasus: Tschetschenien	<Eurasien>/Tschetschenen	09./14.03.1928
	27.173:6	Paar Filzstiefel, aus dunklem Filz, Zierborte am oberen Rand des Stiefelschachtes (grün, beige)	Eurasien/Russische Föderation/Kaukasus: Tschetschenien	<Eurasien>/Tschetschenen	09./14.03.1928
	27.173:7	Guitarre	Eurasien/Russische Föderation/Kaukasus: Tschetschenien	<Eurasien>/Tschetschenen	09./14.03.1928

Please note that many designations in this list have been identified as faulty, outdated or as racist abuse since the inventories' original conception.

Bild	Inventarnummer	Objektbezeichnung	Herkunft	Ethnie	Eingangsdatum
	27.173:8	Geige mit Bogen ? Bogen fehlt	Eurasien/Russische Föderation/Kaukasus: Tschetschenien	<Eurasien>/Tschetschenen	09./14.03.1928
	27.173:9	Flöte	Eurasien/Russische Föderation/Kaukasus: Tschetschenien	<Eurasien>/Tschetschenen	09./14.03.1928
	27.173:10	Kesselhaken	Eurasien/Russische Föderation/Kaukasus: Tschetschenien	<Eurasien>/Tschetschenen	09./14.03.1928
	27.173:11	Fleischgabel, Eisen	Eurasien/Russische Föderation/Kaukasus: Tschetschenien	<Eurasien>/Tschetschenen	09./14.03.1928
	27.173:12	Knöchelspiel (5 Knöchel unterschiedlicher Größe), teilweise bemalt (schwarz, violett, gelb)	Eurasien/Russische Föderation/Kaukasus: Tschetschenien	<Eurasien>/Tschetschenen	09./14.03.1928
	27.173:13	[Gesehen: ein Ohrgehänge aus Silber, runde Form, mit Auslassung, Gravuren als Verzierung] Paar silberne Ohrgehänge	Eurasien/Russische Föderation/Kaukasus: Tschetschenien	<Eurasien>/Tschetschenen	09./14.03.1928
	27.173:14	[Gesehen: ein Ohrgehänge aus Silber, runde Form, mit Auslassung, Gravuren als Verzierung] Paar silberne Ohrgehänge	Eurasien/Russische Föderation/Kaukasus: Tschetschenien	<Eurasien>/Tschetschenen	09./14.03.1928
	27.173:15	silberne Schließe (Bruchstück)	Eurasien/Russische Föderation/Kaukasus: Tschetschenien	<Eurasien>/Tschetschenen	09./14.03.1928
	27.173:16	silbernes Ohrgehänge	(?);Asien/Vorderasien/Aserbaidschan; Asien/Vorderasien/Iran		09./14.03.1928
	27.173:17	Getreideschaufel	Eurasien/Russische Föderation/Kaukasus: Tschetschenien	<Eurasien>/Tschetschenen	09./14.03.1928
	27.182:1	Brustschmuck der verheirateten Burjätenfrau (mit Perlen und Metallplaketten besetztes Leder)	Eurasien/Russische Föderation/Sibirien, Burjatien/Katschug	<Eurasien>/<Asien>/<Zentralasien>/Nord-Burjäten	01.11.1927
	27.182:2	Brautkranz (mit Perlen und Metallplaketten besetztes Leder)	Eurasien/Russische Föderation/Sibirien, Burjatien/Katschug	<Eurasien>/<Asien>/<Zentralasien>/Nord-Burjäten	01.11.1927
	27.182:3	Hochzeitskleid, mit Metallbesätzen und -gürtel	Eurasien/Russische Föderation/Sibirien, Burjatien/Katschug	<Eurasien>/<Asien>/<Zentralasien>/Nord-Burjäten	01.11.1927

Please note that many designations in this list have been identified as faulty, outdated or as racist abuse since the inventories' original conception.

Bild	Inventarnummer	Objektbezeichnung	Herkunft	Ethnie	Eingangsdatum
					
	27.199:1	Wasserplutzer aus Ton	Europa/Österreich/Burgenland/Stoob		31.12.1927
	27.199:2	Milchkrug aus Ton	Europa/Österreich/Burgenland/Stoob		31.12.1927
	27.199:3	Milchkrug mit Henkel aus Ton	Europa/Österreich/Burgenland/Stoob		31.12.1927
	27.199:4	Eßschüssel aus Ton (außen blau mit gelben Streifen, innen gelb)	Europa/Österreich/Burgenland/Stoob		31.12.1927
	27.199:5	Doppelgefäß aus Ton	Europa/Tschechien/Jihomoravský kraj/Breclav		31.12.1927
	27.199:6	Topf mit Traghenkel aus Ton	Europa/Tschechien/Jihomoravský kraj/Breclav		31.12.1927
	27.199:7	Ofenkachel (Krugform)	Europa/Österreich/Steiermark		31.12.1927
	27.199:8	Ofenkachel (Krugform)	Europa/Österreich/Steiermark		31.12.1927
	27.199:9	Löffel, schwarz lackiert und bemalt	Europa/Österreich/Oberösterreich/Vichtau		31.12.1927
	27.199:10	Löffel, schwarz lackiert und bemalt	Europa/Österreich/Oberösterreich/Vichtau		31.12.1927
	27.199:11	Löffel, schwarz lackiert und bemalt	Europa/Österreich/Oberösterreich/Vichtau		31.12.1927
	27.199:12	Löffel, schwarz lackiert und bemalt	Europa/Österreich/Oberösterreich/Vichtau		31.12.1927
	27.199:13	Löffel, schwarz lackiert und bemalt	Europa/Österreich/Oberösterreich/Vichtau		31.12.1927
	27.199:14	Löffel, schwarz lackiert und bemalt	Europa/Österreich/Oberösterreich/Vichtau		31.12.1927
	27.199:15	Kienleuchter aus Eisen	Europa/Österreich/Niederösterreich/Wechselgebiet		31.12.1927
	27.199:16	Schafkampen aus Holz mit Schelle	Europa/Italien/Trentino-Südtirol/Fleimstal		31.12.1927
	27.199:17	Wetzsteinkumpf (Gefäß; 1869)	Europa/Österreich/Tirol/Valsertal		31.12.1927
	27.199:18	Votivtier aus Eisen (Pferd)	Europa/Österreich/Steiermark		31.12.1927
	27.199:19	Votivtier aus Eisen (Rind)	Europa/Österreich/Steiermark		31.12.1927

Please note that many designations in this list have been identified as faulty, outdated or as racist abuse since the inventories´ original conception.

Bild	Inventarnummer	Objektbezeichnung	Herkunft	Ethnie	Eingangsdatum
					
	27.199:20	Spielzeug, Tier aus Holz	Europa/Frankreich/Savoie/Bessans		31.12.1927
	27.199:21	Spielzeug, Tier aus Holz	Europa/Frankreich/Savoie/Bessans		31.12.1927
	27.199:22	Spielzeug, Tier aus Holz	Europa/Frankreich/Savoie/Bessans		31.12.1927
	27.199:23	Spielzeug, Tier aus Holz	Europa/Frankreich/Savoie/Bessans		31.12.1927
	27.199:24	Spielzeug, Tier aus Holz	Europa/Frankreich/Savoie/Bessans		31.12.1927
	27.199:25	Spielzeug, Tier aus Holz	Europa/Frankreich/Savoie/Bessans		31.12.1927
	27.199:26	Spielzeug, Tier aus Zweigstück	Europa/Frankreich/Savoie/Bessans		31.12.1927
	27.199:27	Spielzeug, Tier aus Zweigstück	Europa/Frankreich/Savoie/Bessans		31.12.1927
	27.199:28	Spielzeug, Tier aus Zweigstück	Europa/Frankreich/Savoie/Bessans		31.12.1927
	27.199:29	Hirtenfigur aus Holz/Spielzeug, Hirt mit Dreifußgestell	Europa/Italien/Piemont;Europa/Italien/Aostatal		31.12.1927
	27.199:30	Pfeifenkopf aus Ton	Europa		31.12.1927
	27.199:31	Pfeifenkopf aus Ton	Europa		31.12.1927
	27.199:32	Frauenklappmesser mit Hornschale	Europa		31.12.1927
	27.199:33	Amulett (Tontafel)	Europa/Österreich/Niederösterreich/Sonntagberg		31.12.1927
	27.199:34	Pretschleuchter aus Eisen	Europa/Österreich/Tirol/Arlberg		31.12.1927
	27.199:35	Rebenmesser	Europa/Italien/Trentino-Südtirol		31.12.1927
	27.199:36	Schneitelmesser (G M)	Europa/Italien/Trentino-Südtirol		31.12.1927
	27.199:37	Flößerhaken	Europa		31.12.1927
	27.199:38	Halbmondklinge	Europa/Italien/Trentino-Südtirol/Provincia Autonoma di Bolzano-Alto Adige/Bozen		31.12.1927
	27.199:39	Sichel, gezähnt	Europa/Bosnien und Herzegowina		31.12.1927
	27.199:40	Feuerzange aus Metall	Europa/Italien/Trentino-Südtirol/Provincia Autonoma di Bolzano-Alto Adige/Bozen		31.12.1927
	27.199:41	Fleischgabel	Europa/Italien/Trentino-Südtirol		31.12.1927

Please note that many designations in this list have been identified as faulty, outdated or as racist abuse since the inventories' original conception.

Bild	Inventarnummer	Objektbezeichnung	Herkunft	Ethnie	Eingangsdatum
	27.199:42	Schmarrenschaufel	Europa/Italien/Trentino-Südtirol		31.12.1927
	27.199:43	Glühpfanne aus Kupfer	Europa		31.12.1927
	27.199:44	Schaffel aus Holz	Europa/Österreich/Oberösterreich		31.12.1927
	27.199:45	Nähkörbchen aus Kiefernwurzeln	Europa/Italien/Trentino-Südtirol		31.12.1927
	27.199:46	Kuhband aus Holz mit Kerbschnitt	Europa/Italien/Trentino-Südtirol/Pustertal/Bruneck		31.12.1927
	27.199:47	Weste für Männer	Europa	<Eurasien>/<Europa>/Slowaken	31.12.1927
	27.199:48	Hose	Europa	<Eurasien>/<Europa>/Slowaken	31.12.1927
	27.199:49	Hemd	Europa	<Eurasien>/<Europa>/Slowaken	31.12.1927
	27.199:50	Krug aus Wurzelgeflecht	Europa/Österreich/Oberösterreich (?)		31.12.1927
	27.199:51	Brotsimperl, geflochten	Europa/Österreich/Burgenland/Neusiedlersee		31.12.1927
	27.199:52	Einkaufstasche, geflochten	Europa/Österreich/Burgenland/Neusiedlersee		31.12.1927
	27.199:53	1 Paar Stiefel	Europa	<Eurasien>/<Europa>/Slowaken	31.12.1927
	27.199:54	Spinnrocken	<Europa>/Mitteleuropa/Mühlviertel		31.12.1927
	27.199:55	Spinnrocken	Europa/Österreich/Oberösterreich		31.12.1927
	27.202:1	Gr. Tassenkorb	Eurasien/Russische Föderation/Sibirien/Jenissei (Fluß), Steinige Tunguska (Nebenfluß)	--/Keten	07.06.1929
	27.202:2	Salzgefäß	Eurasien/Russische Föderation/Sibirien/Jenissei (Fluß), Steinige Tunguska (Nebenfluß)	--/Keten	07.06.1929
	27.202:3	Lederhose	Eurasien/Russische Föderation/Sibirien/Jenissei (Fluß), Steinige Tunguska (Nebenfluß)	--/Keten	07.06.1929
	27.202:4	Frauenledertasche	Eurasien/Russische Föderation/Sibirien/Jenissei (Fluß), Steinige Tunguska (Nebenfluß)	--/Keten	07.06.1929
	27.202:5	kleines Puppentäschchen	Eurasien/Russische Föderation/Sibirien/Jenissei (Fluß),	--/Keten	07.06.1929

Please note that many designations in this list have been identified as faulty, outdated or as racist abuse since the inventories' original conception.

Bild	Inventarnummer	Objektbezeichnung	Herkunft	Ethnie	Eingangsdatum
			Steinige Tunguska (Nebenfluß)		
	27.202:6	Nähtäschchen	Eurasien/Russische Föderation/Sibirien/Jenissei (Fluß), Steinige Tunguska (Nebenfluß)	--/Keten	07.06.1929
	27.202:7	1 Paar Strumpfbänder; grüner Stoff mit rotem Stoff umsäumt und weißen Fadenstickereien	Eurasien/Russische Föderation/Sibirien/Jenissei (Fluß), Steinige Tunguska (Nebenfluß)	--/Keten	07.06.1929
	27.202:8	[gesehen: Brett mit Kordeln und Lederbändern, Inv.-Nr.Auftrag korrekt] Rückenbrett mit Trinkschale	Eurasien/Russische Föderation/Sibirien/Jenissei (Fluß), Steinige Tunguska (Nebenfluß)	--/Keten	07.06.1929
	27.202:9	Holzlöffel, unfertig	Eurasien/Russische Föderation/Sibirien/Jenissei (Fluß), Steinige Tunguska (Nebenfluß)	--/Keten	07.06.1929
	27.202:10	Handtuch (Bastbündel)	Eurasien/Russische Föderation/Sibirien/Jenissei (Fluß), Steinige Tunguska (Nebenfluß)	--/Keten	07.06.1929
	27.202:11	Schuheinlage (Heubündel)	Eurasien/Russische Föderation/Sibirien/Jenissei (Fluß), Steinige Tunguska (Nebenfluß)	--/Keten	07.06.1929
	27.202:12	Bündel Strauchbast	Eurasien/Russische Föderation/Sibirien/Jenissei (Fluß), Steinige Tunguska (Nebenfluß)	--/Keten	07.06.1929
	27.202:13	Rammkeule	Eurasien/Russische Föderation/Sibirien/Jenissei (Fluß), Steinige Tunguska (Nebenfluß)	--/Keten	07.06.1929
	27.202:14	Teil eines Bogentrockners	Eurasien/Russische Föderation/Sibirien/Jenissei (Fluß), Steinige Tunguska (Nebenfluß)	--/Keten	07.06.1929
	27.202:15	Schlagspielkeule	Eurasien/Russische Föderation/Sibirien/Jenissei (Fluß), Steinige Tunguska (Nebenfluß)	--/Keten	07.06.1929
	27.202:16	Kesselhaken	Eurasien/Russische Föderation/Sibirien/Jenissei (Fluß), Steinige Tunguska (Nebenfluß)	--/Keten	07.06.1929
	27.202:17	Kesselhaken aus Holz	Eurasien/Russische Föderation/Sibirien/Jenissei (Fluß), Steinige Tunguska (Nebenfluß)	--/Keten	07.06.1929

Please note that many designations in this list have been identified as faulty, outdated or as racist abuse since the inventories' original conception.

Bild	Inventarnummer	Objektbezeichnung	Herkunft	Ethnie	Eingangsdatum
	27.202:18	kleiner Kesselhaken; Holz, mit Schnur	Eurasien/Russische Föderation/Sibirien/Jenissei (Fluß), Steinige Tunguska (Nebenfluß)	--/Keten	07.06.1929
	27.202:19	Augenschirm aus Birkenrinde	Eurasien/Russische Föderation/Sibirien/Jenissei (Fluß), Steinige Tunguska (Nebenfluß)	--/Keten	07.06.1929
	27.202:20	Stab für die Zelttür	Eurasien/Russische Föderation/Sibirien/Jenissei (Fluß), Steinige Tunguska (Nebenfluß)	--/Keten	07.06.1929
	27.202:21	Futtertrog für Hunde; Holz	Eurasien/Russische Föderation/Sibirien/Jenissei (Fluß), Steinige Tunguska (Nebenfluß)	--/Keten	07.06.1929
	27.202:22	Mehlgerüst (Modell)	Eurasien/Russische Föderation/Sibirien/Jenissei (Fluß), Steinige Tunguska (Nebenfluß)	--/Keten	07.06.1929
	27.202:23	Schleifstein	Eurasien/Russische Föderation/Sibirien/Jenissei (Fluß), Steinige Tunguska (Nebenfluß)	--/Keten	07.06.1929
	27.202:24	Kriegspfeil	Eurasien/Russische Föderation/Sibirien/Jenissei (Fluß), Steinige Tunguska (Nebenfluß)	--/Keten	07.06.1929
	27.202:25	Rentierpfeil	Eurasien/Russische Föderation/Sibirien/Jenissei (Fluß), Steinige Tunguska (Nebenfluß)	--/Keten	07.06.1929
	27.202:26	Quetschfalle mit doppeltem Bogen	Eurasien/Russische Föderation/Sibirien/Jenissei (Fluß), Steinige Tunguska (Nebenfluß)	--/Keten	07.06.1929
	27.202:27	Holzstern (Spielzeug)	Eurasien/Russische Föderation/Sibirien/Jenissei (Fluß), Steinige Tunguska (Nebenfluß)	--/Keten	07.06.1929
	27.202:28	Probe Ziegeltee	Eurasien/Russische Föderation/Sibirien/Jenissei (Fluß), Steinige Tunguska (Nebenfluß)	--/Keten	07.06.1929
	27.202:29	[gesehen: Holzstab mit 2 Holzscheiben an einem Faden] Spielzeug	Eurasien/Russische Föderation/Sibirien/Jenissei (Fluß), Steinige Tunguska (Nebenfluß)	--/Keten	07.06.1929

Please note that many designations in this list have been identified as faulty, outdated or as racist abuse since the inventories' original conception.

Bild	Inventarnummer	Objektbezeichnung	Herkunft	Ethnie	Eingangsdatum
	27.202:30	Tagezählstab	Eurasien/Russische Föderation/Sibirien/Jenissei (Fluß), Steinige Tunguska (Nebenfluß)	--/Keten	07.06.1929
	27.202:31	Tagezählstab	Eurasien/Russische Föderation/Sibirien/Jenissei (Fluß), Steinige Tunguska (Nebenfluß)	--/Keten	07.06.1929
	27.202:32	Männerschlitten (Modell)	Eurasien/Russische Föderation/Sibirien/Jenissei (Fluß), Steinige Tunguska (Nebenfluß)	--/Keten	07.06.1929
	27.202:33	Frauenschlitten (Modell)	Eurasien/Russische Föderation/Sibirien/Jenissei (Fluß), Steinige Tunguska (Nebenfluß)	--/Keten	07.06.1929
	27.202:34	Fingerhut (russische Arbeit); Metall	Eurasien/Russische Föderation/Sibirien/Jenissei (Fluß), Steinige Tunguska (Nebenfluß)	--/Keten	07.06.1929
	27.202:35	Nähtäschchen	Eurasien/Russische Föderation/Sibirien/Jenissei (Fluß), Steinige Tunguska (Nebenfluß)	--/Keten	07.06.1929
	27.202:36	Holzschnitzerei (Knabenspielzeug); klein, Bootsform?	Eurasien/Russische Föderation/Sibirien/Jenissei (Fluß), Steinige Tunguska (Nebenfluß)	--/Keten	07.06.1929
	27.202:37	Fischerboot alte Form (Modell)	Eurasien/Russische Föderation/Sibirien/Jenissei (Fluß), Steinige Tunguska (Nebenfluß)	--/Keten	07.06.1929
	27.202:38	Fischerboot neue Form (Modell)	Eurasien/Russische Föderation/Sibirien/Jenissei (Fluß), Steinige Tunguska (Nebenfluß)	--/Keten	07.06.1929
	27.202:39	Einbaum (Modell)	Eurasien/Russische Föderation/Sibirien/Jenissei (Fluß), Steinige Tunguska (Nebenfluß)	--/Keten	07.06.1929
	27.202:40	Wanderboot (Modell)	Eurasien/Russische Föderation/Sibirien/Jenissei (Fluß), Steinige Tunguska (Nebenfluß)	--/Keten	07.06.1929
	27.202:41	Holzstern (Spielzeug)	Eurasien/Russische Föderation/Sibirien/Jenissei (Fluß), Steinige Tunguska (Nebenfluß)	--/Keten	07.06.1929

Please note that many designations in this list have been identified as faulty, outdated or as racist abuse since the inventories' original conception.

Bild	Inventarnummer	Objektbezeichnung	Herkunft	Ethnie	Eingangsdatum
	27.202:42	Holzstern (Spielzeug)	Eurasien/Russische Föderation/Sibirien/Jenissei (Fluß), Steinige Tunguska (Nebenfluß)	--/Keten	07.06.1929
	27.202:43	Holzlöffel; klein	Eurasien/Russische Föderation/Sibirien/Jenissei (Fluß), Steinige Tunguska (Nebenfluß)	--/Keten	07.06.1929
	27.202:44	Mädchenfestkleid mit -> Brustlatz (27.202:45)	Eurasien/Russische Föderation/Sibirien	--/Ewenken	07.06.1929
	27.202:45	Brustlatz, verziert	Eurasien/Russische Föderation/Sibirien	--/Ewenken	07.06.1929
	27.202:46	1 Paar Schuhe, verziert	Eurasien/Russische Föderation/Sibirien	--/Ewenken	07.06.1929
	27.202:47	Brustlatz	Eurasien/Russische Föderation/Sibirien/Steinige Tunguska (Fluß)	--/Ewenken	07.06.1929
	27.202:48	1 Paar Sommerhandschuhe; Leder und Stoff	Eurasien/Russische Föderation/Sibirien/Steinige Tunguska (Fluß)	--/Ewenken	07.06.1929
	27.202:49	1 Paar Arbeitshandschuhe; Renfell mit dem Fell nach innen	Eurasien/Russische Föderation/Sibirien/Steinige Tunguska (Fluß)	--/Ewenken	07.06.1929
	27.202:50	1 Paar Knieschützer	Eurasien/Russische Föderation/Sibirien/Steinige Tunguska (Fluß)	--/Ewenken	07.06.1929
	27.202:51	1 Paar kleine Schuhe; Renfell	Eurasien/Russische Föderation/Sibirien/Steinige Tunguska (Fluß)	--/Ewenken	07.06.1929
	27.202:52	großer Pelz	Eurasien/Russische Föderation/Sibirien	--/Ewenken	07.06.1929
	27.202:53	Packtasche, Birkenrinde mit Renfell	Eurasien/Russische Föderation/Sibirien	--/Ewenken	07.06.1929
	27.202:54	1 Paar grüne Stoffschuhe; 2 Stiefel blaues Innenfutter, Ledersohle	Eurasien/Russische Föderation/Sibirien	--/Ewenken	07.06.1929
	27.202:55	1 Paar Lederschuhe	Eurasien/Russische Föderation/Sibirien	--/Ewenken	07.06.1929
	27.202:56	1 Paar Schuhe, ornamentiert; Leder	Eurasien/Russische	--/Ewenken	07.06.1929

Please note that many designations in this list have been identified as faulty, outdated or as racist abuse since the inventories' original conception.

Bild	Inventarnummer	Objektbezeichnung	Herkunft	Ethnie	Eingangsdatum
		perlenbestickt mehrfarbig, innen Fell	Föderation/Sibirien		
	27.202:57	1 Paar hohe Fellschuhe	Eurasien/Russische Föderation/Sibirien	--/Ewenken	07.06.1929
	27.202:58	Perlstickerei	Eurasien/Russische Föderation/Sibirien	--/Dolganen	07.06.1929
	27.202:59	Perlstickerei	Eurasien/Russische Föderation/Sibirien	--/Dolganen	07.06.1929
	27.202:60	Stoffmantel	Eurasien/Russische Föderation/Sibirien	--/Dolganen	07.06.1929
	27.202:61	kleiner Pelz	Eurasien/Russische Föderation/Sibirien	--/Dolganen	07.06.1929
	27.202:62	Fellkappe	Eurasien/Russische Föderation/Sibirien	--/Dolganen	07.06.1929
	27.202:63	Fellsack	Eurasien/Russische Föderation/Sibirien	--/Dolganen	07.06.1929
	27.202:64	Schlafsack	Eurasien/Russische Föderation/Sibirien	--/Dolganen	07.06.1929
	27.202:65	Wiege aus Holz, mit Lederriemen zum Aufhängen	Eurasien/Russische Föderation/Sibirien	--/Dolganen	07.06.1929
	27.202:66	Pelz	Eurasien/Russische Föderation/Sibirien	--/Jakuten	07.06.1929
	27.202:67	kleiner Pelz [Kinderjacke aus Pelz]	Eurasien/Russische Föderation/Sibirien	--/Jakuten	07.06.1929
	27.202:68	1 Paar Fellschuhe	Eurasien/Russische Föderation/Sibirien	--/Jakuten	07.06.1929
	27.202:69	Stück gegerbtes Renleder	Eurasien/Russische Föderation/Sibirien	--/Jakuten	07.06.1929
	28.4:1	Sichel	Europa/Bosnien und Herzegowina/Republika Srpska/Trebinje/Dorf Hutovo		06.01.1928

Please note that many designations in this list have been identified as faulty, outdated or as racist abuse since the inventories' original conception.

Bild	Inventarnummer	Objektbezeichnung	Herkunft	Ethnie	Eingangsdatum
					
	28.4:2	Hirtenflöte (zweiröhrig)	Europa/Bosnien und Herzegowina/Republika Srpska/Ljubinje/Ljubinje		06.01.1928 Kauf: 16.1.1928
	28.4:3	[gesehen: 1 Flöte] Hirtenflöte (zweiröhrig)	Europa/Bosnien und Herzegowina		06.01.1928 Kauf: 16.1.1928
	28.4:4	Gubler (Geige) mit Bogen	Europa/Bosnien und Herzegowina/Republika Srpska/Ljubinje/Ljubinje		06.01.1928 Kauf: 16.1.1928
	28.4:5	[Gesehen: Spindel mit Wolle] Spinnstock mit Spindel und Wolle	Europa/Bosnien und Herzegowina/Republika Srpska/Ljubinje/Dorf Vodjani		06.01.1928 [...]
	28.4:6	1 Paar Krämpel	Europa/Bosnien und Herzegowina (?)		06.01.1928 [...]
	28.4:7	Messer mit Scheide (Handzor)	Europa/Montenegro/-/Bijela		06.01.1928
	28.5:1	Kopfbedeckung	Europa/Polen/Woiwodschaft Ermland-Masuren/Ostroda		12.01.1928
	28.5:2	Kopfbedeckung	Europa/Polen/Woiwodschaft Ermland-Masuren/Ostroda		12.01.1928
	28.5:3	Kopfbedeckung	Europa/Polen/Woiwodschaft Ermland-Masuren/Ostroda		12.01.1928
	28.5:4	Weihnachtsstern	Europa/Polen/Woiwodschaft Ermland-Masuren/Ostroda		12.01.1928
	28.5:5	Wiege (Puppenwiege?)	Europa/Polen/Woiwodschaft Ermland-Masuren/Ostroda		12.01.1928
	28.5:6	Schwert aus Holz	Europa/Polen/Woiwodschaft Ermland-Masuren/Ostroda		12.01.1928
	28.6:1	Umhängetasche mit Deckel (Lischke)	Europa/Polen/Woiwodschaft Ermland-Masuren/Ostroda		23.01.1928
	28.10:1	Graupenstampfe mit Hammer; Holz	Europa/Polen/Woiwodschaft Ermland-Masuren/Ostroda		25.01.1928
	28.16:1	aramäisches Priestergewand, Brokat	Asien/Vorderasien/Türkei/Van/Tigranakert (Diarbekr)		01.03.1928
	28.16:2	aramäisches Priestergewand, Brokat	Asien/Vorderasien/Türkei/Van/Tigranakert (Diarbekr)		01.03.1928

Please note that many designations in this list have been identified as found, outdated or as racist abuse since the inventories' original conception.

Bild	Inventarnummer	Objektbezeichnung	Herkunft	Ethnie	Eingangsdatum
	28.16:3	aramäisches Priestergewand, Seide	Asien/Vorderasien/Türkei/Van/Tigranakert (Diarbekr)		01.03.1928
	28.16:4	Stola, Seide	Asien/Vorderasien/Türkei/Van/Tigranakert (Diarbekr)		01.03.1928
	28.16:5	Kopfbedeckung für Priester	Asien/Vorderasien/Türkei/Van/Tigranakert (Diarbekr)		01.03.1928
	28.17:1	Kopfring, Wolle; dick, schwarz	Asien/Vorderasien/Syrien/-/Damaskus		03.03.1928
	28.17:2	Kopfschmuck für Pferde; grüne Wolle, mit Kauris verziert, Kordeln mit Quasten	Asien/Vorderasien/Syrien/-/Damaskus		03.03.1928
	28.27:1	Schlittenmodell	Eurasien/Russische Föderation	--/Oroken	06.07.1922
	28.27:2	Bootsmodell, genäht	Eurasien/Russische Föderation	--/Oroken	06.07.1922
	28.27:3	Bootsmodell aus Holz, genäht	Eurasien/Russische Föderation	--/Oroken	06.07.1922
	28.27:4	Bootsmodell, Einbaum	Eurasien/Russische Föderation	--/Oroken	06.07.1922
	28.27:5	Fetischstab	Eurasien/Russische Föderation	--/Oroken	06.07.1922
	28.27:6	Fetischstab	Eurasien/Russische Föderation	--/Oroken	06.07.1922
	28.27:7	Fetischstab	Eurasien/Russische Föderation	--/Oroken	06.07.1922
	28.27:8	Fetischstab	Eurasien/Russische Föderation	--/Oroken	06.07.1922
	28.27:9	Fetischstab	Eurasien/Russische Föderation	--/Oroken	06.07.1922
	28.27:10	Fetischstab	Eurasien/Russische Föderation	--/Oroken	06.07.1922
	28.27:11	Fetischstab	Eurasien/Russische Föderation	--/Oroken	06.07.1922
	28.27:12	Fetischstab, zerbrochen	Eurasien/Russische Föderation	--/Oroken	06.07.1922
	28.27:13	Fetischstab	Eurasien/Russische Föderation	--/Oroken	06.07.1922
	28.27:14	Fetischstab	Eurasien/Russische Föderation	--/Oroken	06.07.1922
	28.27:15	Fetischstab (Astgabelung)	Eurasien/Russische Föderation	--/Oroken	06.07.1922

Please note that many designations in this list have been identified as faulty, outdated or as racist abuse since the inventories´ original conception.

Bild	Inventarnummer	Objektbezeichnung	Herkunft	Ethnie	Eingangsdatum
	28.27:16	Kopfschmuck für Schamanen	Eurasien/Russische Föderation	--/Oroken	06.07.1922
	28.27:17	Kopfschmuck für Schamanen	Eurasien/Russische Föderation	--/Oroken	06.07.1922
	28.27:18	Gürtel für Schamanen	Eurasien/Russische Föderation	--/Oroken	06.07.1922
	28.27:19	Idol aus Holz	Eurasien/Russische Föderation	--/Oroken	06.07.1922
	28.27:20	Idol aus Holz	Eurasien/Russische Föderation	--/Oroken	06.07.1922
	28.27:21	Idol aus Holz	Eurasien/Russische Föderation	--/Oroken	06.07.1922
	28.27:22	Idol aus Holz, drei Teile, mit Schnur verbunden	Eurasien/Russische Föderation	--/Oroken	06.07.1922
	28.27:23	Idol aus Holz, mit Bast umwickelt	Eurasien/Russische Föderation	--/Oroken	06.07.1922
	28.27:24	Idol aus Holz	Eurasien/Russische Föderation	--/Oroken	06.07.1922
	28.27:25	Idol aus Leder [Holzstück mit 2 Lederanhängern]	Eurasien/Russische Föderation	--/Oroken	06.07.1922
	28.27:26	Fetischbaum mit Bärenschädel [korr.: Hundeschädel]	Eurasien/Russische Föderation	--/Oroken	06.07.1922
	28.27:27	Schmuckkette aus Holz	Eurasien/Russische Föderation	--/Oroken	06.07.1922
	28.27:28	Schmuckstab	Eurasien/Russische Föderation	--/Oroken	06.07.1922
	28.27:29	Haken zum Aufhängen, aus Holz, in menschenähnlicher Form mit eingeschnitzten Verzierungen	Eurasien/Russische Föderation	--/Oroken	06.07.1922
	28.27:30	Musikinstrument	Eurasien/Russische Föderation	--/Oroken	06.07.1922
	28.27:31	Knochenknebel (Tierform), an Lederband hängend	Eurasien/Russische Föderation	--/Oroken	06.07.1922
	28.27:32	Rentiersattel	Eurasien/Russische Föderation	--/Oroken	06.07.1922
	28.27:33	Hundeanspann	Eurasien/Russische Föderation	--/Oroken	06.07.1922

Please note that many designations in this list have been identified as faulty, outdated or as racist abuse since the inventories' original conception.

Bild	Inventarnummer	Objektbezeichnung	Herkunft	Ethnie	Eingangsdatum
					
	28.27:34	Hundeanspann	Eurasien/Russische Föderation	--/Oroken	06.07.1922
	28.27:35	Riemen, Leder mit Metallschnalle und Öse aus Knochen	Eurasien/Russische Föderation	--/Oroken	06.07.1922
	28.27:36	Mehrere Riemen zusammengerollt, Leder (verhärtet)	Eurasien/Russische Föderation	--/Oroken	06.07.1922
	28.27:37	hölzerne Transportschachtel mit Lederüberzug, verziert mit Ornamenten, Quaste und Perlen	Eurasien/Russische Föderation	--/Oroken	06.07.1922
	28.27:38 dop 1	Selbstschuß (Bogen?)	Eurasien/Russische Föderation	--/Oroken	06.07.1922
	28.27:38 dop 2	Selbstschuß (Bogen?) ohne Sehne	Asien/Nordasien		
	28.27:39	lederner Pulverbeutel	Eurasien/Russische Föderation	--/Oroken	06.07.1922
	28.27:40	Umhängetasche mit Tragband	Eurasien/Russische Föderation	--/Oroken	06.07.1922
	28.27:41	Umhängetasche mit Tragband	Eurasien/Russische Föderation	--/Oroken	06.07.1922
	28.27:42	Lederbeutel	Eurasien/Russische Föderation	--/Oroken	06.07.1922
	28.27:43	Lederbeutel an Schnur, Verzierungen (Balken, Kreuze), Tunnelzug mit Perlen	Eurasien/Russische Föderation	--/Oroken	06.07.1922
	28.27:44	Lederbeutel	Eurasien/Russische Föderation	--/Oroken	06.07.1922
	28.27:45	rechteckiges Gefäß aus Birkenrinde	Eurasien/Russische Föderation	--/Oroken	06.07.1922
	28.27:46	Gefäß aus Birkenrinde	Eurasien/Russische Föderation	--/Oroken	06.07.1922
	28.27:47	Schachtel aus Birkenrinde mit Deckel	Eurasien/Russische Föderation	--/Oroken	06.07.1922
	28.27:48	Knochenpfriemen	Eurasien/Russische Föderation	--/Oroken	06.07.1922
	28.27:49	Holz zum Plätten der Nähte	Eurasien/Russische Föderation	--/Oroken	06.07.1922

Please note that many designations in this list have been identified as faulty, outdated or as racist abuse since the inventories' original conception.

Bild	Inventarnummer	Objektbezeichnung	Herkunft	Ethnie	Eingangsdatum
					
	28.27:50	Messer in Birkenrindenscheide	Eurasien/Russische Föderation	--/Oroken	06.07.1922
	28.27:51	Messer zum Schnitzen	Eurasien/Russische Föderation	--/Oroken	06.07.1922
	28.27:52	Fellschaber aus Metall an rundem Holzgriff	Eurasien/Russische Föderation	--/Oroken	06.07.1922
	28.27:53	Lederweichmachgerät	Eurasien/Russische Föderation	--/Oroken	06.07.1922
	28.27:54	Feuerzeugtasche aus Leder (verhärtet), mit Innenfutter aus Stoff, bestickt, Knopfverschluss	Eurasien/Russische Föderation	--/Oroken	06.07.1922
	28.27:55	Löffel aus Holz	Eurasien/Russische Föderation	--/Oroken	06.07.1922
	28.27:56	Löffel aus Holz	Eurasien/Russische Föderation	--/Oroken	06.07.1922
	28.27:57	Löffel aus Holz	Eurasien/Russische Föderation	--/Oroken	06.07.1922
	28.27:58	Schale aus Holz	Eurasien/Russische Föderation	--/Oroken	06.07.1922
	28.27:59	Schale aus Holz, oval, mit Griff, mit geschnitzten Verzierungen	Eurasien/Russische Föderation	--/Oroken	06.07.1922
	28.27:60	Matte	Eurasien/Russische Föderation	--/Oroken	06.07.1922
	28.27:61	Bohrer	Eurasien/Russische Föderation	--/Oroken	06.07.1922
	28.27:62	Hose aus Leder für Männer	Eurasien/Russische Föderation	--/Oroken	06.07.1922
	28.27:63	Hose aus Leder für Frauen	Eurasien/Russische Föderation	--/Oroken	06.07.1922
	28.27:64	Ledergürtel mit Messingringen	Eurasien/Russische Föderation	--/Oroken	06.07.1922

Please note that many designations in this list have been identified as faulty, outdated or as racist abuse since the inventories' original conception.

Bild	Inventarnummer	Objektbezeichnung	Herkunft	Ethnie	Eingangsdatum
	28.27:65	Blasebalg	Eurasien/Russische Föderation	--/Oroken	06.07.1922
	28.27:66	Holzschale, mit kleinem Griff (Spielzeug)	Eurasien/Russische Föderation	--/Oroken	06.07.1922
	28.29:1	Haarkamm; Holz, beschnitzt	Asien/Vorderasien/Irak/Ninawa/Mossul		18.08.1925
	28.29:2	Haarkamm; Holz, zweiseitig, fein, beschnitzt	Asien/Vorderasien/Irak/Ninawa/Mossul		18.08.1925
	28.29:3	Ledertäschchen, bestickt [lt. Label:"Karl Larsen / dschisdán"]	Asien/Vorderasien/Irak/Ninawa/Mossul		18.08.1925
	28.29:4	Ledertäschchen, grob verziert [lt. Label: "Karl Larsen, dschistán"]	Asien/Vorderasien/Irak/Ninawa/Mossul		18.08.1925
	28.29:5	Nadeltäschchen aus Leder [lt. Label: "bet (i)mselét Ledertäschchen für Nähnadeln, 7/I 18"]	Asien/Vorderasien/Irak/Ninawa/Mossul		18.08.1925
	28.29:6	Ohrschmuck; Silber, 7 Anhängsel mit Münzen	Asien/Vorderasien/Irak/Ninawa oder Ninawa (?)/Mossul oder Ras el ain ? bei Fluss Zobar		18.08.1925
	28.29:7	Haarpincette; Metall	Asien/Vorderasien/Irak/Ninawa/Mossul		18.08.1925
	28.29:8	Mörser aus Stein	Asien/Vorderasien/Türkei/Anatolien/Eskisehir (Eskeshir)		18.08.1925
	28.29:9	Mörser aus Holz für Kaffee	Asien/Vorderasien/Türkei/Gaziantep/bei Islahiye		18.08.1925
	28.29:10	Mörser (ohne Stößel)	Asien/Vorderasien/Syrien/Dair az-Zaur/Abu Kemal		18.08.1925
	28.29:11	Mörser (ohne Stößel)	Asien/Vorderasien/Irak/Ninawa/Mossul		18.08.1925
	28.29:12	Mörser aus Messing	Asien/Vorderasien/Irak/Ninawa/Mossul		18.08.1925
	28.29:13	Mörserkeule	Asien/Vorderasien/Irak/Ninawa/Mossul		18.08.1925
	28.29:14	Oellampe	Asien/Vorderasien/Irak/Ninawa/Mossul		18.08.1925
	28.29:15	Oellampe	Asien/Vorderasien/Irak/Ninawa/Mossul		18.08.1925
	28.29:16	Oellampe	Asien/Vorderasien/Irak/Ninawa/Mossul		18.08.1925
	28.29:17	Oellampe	Asien/Vorderasien/Irak/Ninawa/Mossu		18.08.1925

Please note that many designations in this list have been identified as faulty, outdated or as racist abuse since the inventories' original conception.

Bild	Inventarnummer	Objektbezeichnung	Herkunft	Ethnie	Eingangsdatum
			I		
	28.29:18	Oelflasche	Asien/Vorderasien/Irak/Ninawa/Mossu l		18.08.1925
	28.29:19	Oelkrug	Asien/Vorderasien/Irak/Ninawa/Mossu l		18.08.1925
	28.29:20	Tongefäß für Wasser	Asien/Vorderasien/Irak/Ninawa/Mossu l		18.08.1925
	28.29:21	Tongefäß für Butter	Asien/Vorderasien/Irak/Ninawa/Mossu l		18.08.1925
	28.29:22	Tongefäß für Butter	Asien/Vorderasien/Irak/Ninawa/Mossu l		18.08.1925
	28.29:23	Tongefäß für Butter	Asien/Vorderasien/Irak/Ninawa/Mossu l		18.08.1925
	28.29:24	Tongefäß für Butter	Asien/Vorderasien/Irak/Ninawa/Mossu l		18.08.1925
	28.29:25	Uringefäß für Kinder	Asien/Vorderasien/Irak/Ninawa/Mossu l		18.08.1925
	28.29:26	Wassergefäß	Asien/Vorderasien/Irak/Ninawa/Mossu l		18.08.1925
	28.29:27	Wassergefäß	Asien/Vorderasien/Irak/Ninawa/Mossu l		18.08.1925
	28.29:28	kleines Tongefäß	Asien/Vorderasien/Irak/Ninawa/Mossu l		18.08.1925
	28.29:29	kleines Tongefäß mit Deckel	Asien/Vorderasien/Irak/Ninawa/Mossu l		18.08.1925
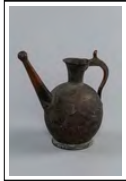	28.29:30	Wasserkanne	Asien/Vorderasien/Irak/Ninawa/Mossu l		18.08.1925
	28.29:31	Schüssel aus Kupfer, versilbert?	Asien/Vorderasien/Irak (?)	--/Naemi	18.08.1925
	28.29:32	Platte aus Kupfer, alt	Asien/Vorderasien/Irak/Ninawa/Mossu l		18.08.1925
	28.29:33	Teller aus Kupfer, versilbert?	Asien/Vorderasien/Irak/Ninawa/Mossu l		18.08.1925
	28.29:34	Teller aus Kupfer	Asien/Vorderasien/Irak/Ninawa/Mossu l		18.08.1925
	28.29:35	Teller aus Kupfer, versilbert?	Asien/Vorderasien/Irak/Ninawa/Mossu l		18.08.1925
	28.29:36	Teller aus Kupfer, versilbert?	Asien/Vorderasien/Irak/Ninawa/Mossu l		18.08.1925

Please note that many designations in this list have been identified as faulty, outdated or as racist abuse since the inventories' original conception.

Bild	Inventarnummer	Objektbezeichnung	Herkunft	Ethnie	Eingangsdatum
	28.29:37	Teller aus Kupfer, versilbert?	Asien/Vorderasien/Irak/Ninawa/Mossul		18.08.1925
	28.29:38	Teller aus Kupfer, versilbert?	Asien/Vorderasien/Irak/Ninawa/Mossul		18.08.1925
	28.29:39	Teller aus Kupfer, versilbert?	Asien/Vorderasien/Irak/Ninawa/Mossul		18.08.1925
	28.29:40	Teller aus Kupfer, versilbert?	Asien/Vorderasien/Irak/Ninawa/Mossul		18.08.1925
	28.29:41	Teller aus Kupfer, versilbert?	Asien/Vorderasien/Irak/Ninawa/Mossul		18.08.1925
	28.29:42	Teller aus Kupfer, versilbert?	Asien/Vorderasien/Irak/Ninawa/Mossul		18.08.1925
	28.29:43	Teller aus Kupfer, versilbert?	Asien/Vorderasien/Irak/Ninawa/Mossul		18.08.1925
	28.29:44	Teller aus Kupfer, versilbert?	Asien/Vorderasien/Irak/Ninawa/Mossul		18.08.1925
	28.29:45	Teller aus Holz	Asien/Vorderasien/Irak/Ninawa/Mossul		18.08.1925
	28.29:46	Teller aus Holz	Asien/Vorderasien/Irak/Ninawa/Mossul		18.08.1925
	28.29:47	Löffel aus Holz	Asien/Vorderasien/Irak/Ninawa/Mossu		18.08.1925
	28.29:48	Löffel aus Holz	Asien/Vorderasien/Irak/Ninawa/Mossul		18.08.1925
	28.29:49	Löffel aus Holz	Asien/Vorderasien/Irak/Ninawa/Mossul		18.08.1925
	28.29:50	Löffel aus Holz	Asien/Vorderasien/Irak/Ninawa/Mossul		18.08.1925
	28.29:51	Löffel aus Holz	Asien/Vorderasien/Irak/Ninawa/Mossul		18.08.1925
	28.29:52	Löffel aus Holz	Asien/Vorderasien/Irak/Ninawa/Mossul		18.08.1925
	28.29:53	Löffel aus Holz	Asien/Vorderasien/Irak/Ninawa/Mossul		18.08.1925
	28.29:54	Löffel aus Holz	Asien/Vorderasien/Irak/Ninawa/Mossul		18.08.1925
	28.29:55	Löffel aus Holz	Asien/Vorderasien/Irak/Ninawa/Mossul		18.08.1925
	28.29:56	Löffel aus Holz	Asien/Vorderasien/Irak/Ninawa/Mossul		18.08.1925
	28.29:57	Löffel aus Holz	Asien/Vorderasien/Irak/Ninawa/Mossul		18.08.1925

Please note that many designations in this list have been identified as faulty, outdated or as racist abuse since the inventories' original conception.

Bild	Inventarnummer	Objektbezeichnung	Herkunft	Ethnie	Eingangsdatum
	28.29:58	Löffel aus Holz	Asien/Vorderasien/Irak/Ninawa/Mossul		18.08.1925
	28.29:59	Waschholz	Asien/Vorderasien/Irak/Ninawa/Mossul		18.08.1925
	28.29:60	Teigrolle	Asien/Vorderasien/Irak/Ninawa/Mossul		18.08.1925
	28.29:61	Ziegenschere	Asien/Vorderasien/Irak/Ninawa/Mossul		18.08.1925
	28.29:62 dop 1	Mehlsieb	Asien/Vorderasien/Irak/Ninawa/Mossul		18.08.1925
	28.29:63	Mehlsiebprobe	Asien/Vorderasien/Irak/Ninawa/Mossul		18.08.1925
	28.29:64	Getreidesieb	Asien/Vorderasien/Irak/Ninawa/Mossul		18.08.1925
	28.29:65	Sichel	Asien/Vorderasien/Irak/Ninawa/Mossul		18.08.1925
	28.29:66	Sichel	Asien/Vorderasien/Irak/Ninawa/Mossul		18.08.1925
	28.29:67	Sichel	Asien/Vorderasien/Irak/Ninawa/Mossul		18.08.1925
	28.29:68	Heugabel	Asien/Vorderasien/Irak/Ninawa/Mossu		18.08.1925
	28.29:69	Heugabel	Asien/Vorderasien/Syrien/Dair az-Zaur/Abu Kemal		18.08.1925
	28.29:70	Hausmesser	Asien/Vorderasien/Syrien/Dair az-Zaur/Abu Kemal		18.08.1925
	28.29:71	Stempel für Getreidehaufen	Asien/Vorderasien/Syrien/Dair az-Zaur/Abu Kemal		18.08.1925
	28.29:72	Angelschnur	Asien/Vorderasien/Syrien/Dair az-Zaur/Abu Kemal		18.08.1925
	28.29:73	Fischspeerspitze	Asien/Vorderasien/Syrien/Dair az-Zaur/Abu Kemal		18.08.1925
	28.29:74	[Schleuder]	Asien/Vorderasien/Irak		18.08.1925
	28.29:75	[Schleuder]	Asien/Vorderasien/Irak		18.08.1925
	28.29:76	Tierfalle	Asien/Vorderasien/Syrien		18.08.1925
	28.29:77	Tierfalle	Asien/Vorderasien/Syrien		18.08.1925
	28.29:78	Lanzenspitze	Asien/Vorderasien/Irak/Ninawa/Mossul	<Eurasien>/<Asien>/<Vorderasien>/Shammar	18.08.1925
	28.29:79	Lanzenspitze	Asien/Vorderasien/Irak/Ninawa/Mossul	<Eurasien>/<Asien>/<Vorderasien>/Shammar	18.08.1925

Please note that many designations in this list have been identified as faulty, outdated or as racist abuse since the inventories´ original conception.

Bild	Inventarnummer	Objektbezeichnung	Herkunft	Ethnie	Eingangsdatum
	28.29:80	Lanzenspitze	Asien/Vorderasien/Irak/Ninawa/Mossul	<Eurasien>/<Asien>/<Vorderasien>/Shammar	18.08.1925
	28.29:81	Lanzenspitze	Asien/Vorderasien/Irak/Ninawa/Mossul	<Eurasien>/<Asien>/<Vorderasien>/Shammar	18.08.1925
	28.29:82	Lanzenspitze	Asien/Vorderasien/Irak/Ninawa/Mossul	<Eurasien>/<Asien>/<Vorderasien>/Shammar	18.08.1925
	28.29:83	Lanzenspitze	Asien/Vorderasien/Irak/Ninawa/Mossul	<Eurasien>/<Asien>/<Vorderasien>/Shammar	18.08.1925
	28.29:84	Lanzenspitze	Asien/Vorderasien/Irak/Ninawa/Mossul	<Eurasien>/<Asien>/<Vorderasien>/Shammar	18.08.1925
	28.29:85	Lanzenspitze	Asien/Vorderasien		18.08.1925
	28.29:86	Lanzenspitze	Asien/Vorderasien		18.08.1925
	28.29:87	Lanzenspitze	Asien/Vorderasien		18.08.1925
	28.29:88	Lanzenspitze	Asien/Vorderasien		18.08.1925
	28.29:89	Lanzenspitze	Asien/Vorderasien		18.08.1925
	28.29:90	Lanzenspitze	Asien/Vorderasien		18.08.1925
	28.29:91	Lanzenspitze	Asien/Vorderasien		18.08.1925
	28.29:92	Lanzenspitze	Asien/Vorderasien		18.08.1925
	28.29:93	Holzkeule	Asien/Vorderasien/Irak/Ninawa/Mossul		18.08.1925
	28.29:94	Asphaltkeule	Asien/Vorderasien/Irak/-/Djebel Abdul Aziz		18.08.1925
	28.29:95	Asphaltkeule	Asien/Vorderasien/Irak/-/Djebel Abdul Aziz		18.08.1925
	28.29:96	Asphaltkeule	Asien/Vorderasien/Irak/Ninawa/Mossul		18.08.1925
	28.29:97	Steinkeule	Asien/Vorderasien/Irak/-/Djebel Abdul Aziz		18.08.1925
	28.29:98	Steinkeule	Asien/Vorderasien/Irak/-/Djebel Abdul Aziz		18.08.1925
	28.29:99	Eisenkeule	Asien/Vorderasien/Irak/-/Djebel Abdul Aziz		18.08.1925
	28.29:100	Eisenkeule	Asien/Vorderasien/Irak/-/Djebel Abdul Aziz		18.08.1925
	28.29:101	Eisenkeule	Asien/Vorderasien/Irak/Ninawa/Mossul		18.08.1925
	28.29:102	Eisenkeule	Asien/Vorderasien/Irak/Ninawa/Mossul		18.08.1925
	28.29:103	Eisenkeule	Asien/Vorderasien/Irak/Ninawa/Mossu		18.08.1925

Please note that many designations in this list have been identified as faulty, outdated or as racist abuse since the inventories' original conception.

Bild	Inventarnummer	Objektbezeichnung	Herkunft	Ethnie	Eingangsdatum
			l		
	28.29:104	[gesehen: Holzstiel] Eisenkeule	Asien/Vorderasien/Irak/-/Djebel Abdul Aziz		18.08.1925
	28.29:105	Knopf einer Eisenkeule	Asien/Vorderasien/Irak/-/Djebel Abdul Aziz		18.08.1925
	28.29:106	Schwert	Asien/Vorderasien/Türkei/Urfa/Nisibin (Nusaybin)	<Eurasien>/<Asien>/Beduinen	18.08.1925
	28.29:107	Schwertgriff; Metall, verziert	Asien/Vorderasien/Irak/Ninawa/Mossul	<Eurasien>/<Asien>/Beduinen	18.08.1925
	28.29:108	Dolch; Metall, mit grob verzierter Metallscheide	Asien/Vorderasien	--/Anizah	18.08.1925
	28.29:109	Dolch; Holzgriff, verzierte Metallscheide mit metallgestanztem Lederriemen	Asien/Vorderasien	--/Anizah	18.08.1925
	28.29:110	Lederschild	Asien/Vorderasien/Türkei/Urfa/Nisibin (Nusaybin)		18.08.1925
	28.29:111	Lederschild, geprägt, Metallbeschläge	Asien/Vorderasien/Türkei/Urfa/Nisibin (Nusaybin)	<Eurasien>/<Asien>/<Vorderasien>/Shammar	18.08.1925
	28.29:112	Schild	Asien/Vorderasien/Irak/Al Anbar/Ana		18.08.1925
	28.29:113	Gürteltasche für Pulver	Asien/Vorderasien/Irak/Ninawa/Mossul		18.08.1925
	28.29:114	Patronengürtel mit Pulverflasche[n]	Asien/Vorderasien/Irak/Ninawa/Mossul		18.08.1925
	28.29:115	Pulverhorn aus Messing, verziert, mit Gravur (arabische Schrift) und Kette	Asien/Vorderasien/Irak/Ninawa/Mossul	<Eurasien>/<Asien>/<Vorderasien>/Kurden	18.08.1925
	28.29:116	Pulverhorn [gesehen: Gewehrkolben mit Zugmechanismus und Holzlauf]	Asien/Vorderasien/Irak/Ninawa/Mossul	<Eurasien>/<Asien>/<Vorderasien>/Kurden	18.08.1925
	28.29:117	Pulverhorn	Asien/Vorderasien/Irak/Ninawa/Mossul		18.08.1925
	28.29:118	Pulverbeutel	Asien/Vorderasien/Irak/Ninawa/Mossul		18.08.1925
	28.29:119	Pulverhorn; Leder, einfach verziert	Asien/Vorderasien	--/Araber	18.08.1925
	28.29:120	Kugeltasche [große Patronen-/Kugeldose aus Messing, mit Halterung für Gürtel]	Asien/Vorderasien/Irak/Ninawa/Mossul	<Eurasien>/<Asien>/<Vorderasien>/Kurden	18.08.1925
	28.29:121	Kugeltasche [kleine Patronen-/Kugeldose aus Messing]	Asien/Vorderasien/Irak/Ninawa/Mossul	<Eurasien>/<Asien>/<Vorderasien>/Kurden	18.08.1925
	28.29:122	Kugelzange	Asien/Vorderasien/Irak/Ninawa/Mossul		18.08.1925
	28.29:123	Eisenlöffel zum Bleischmelzen	Asien/Vorderasien/Irak/Ninawa/Mossul		18.08.1925

Please note that many designations in this list have been identified as faulty, outdated or as racist abuse since the inventories' original conception.

Bild	Inventarnummer	Objektbezeichnung	Herkunft	Ethnie	Eingangsdatum
	28.29:124	Pistolenreiniger	Asien/Vorderasien/Irak/Ninawa/Mossul		18.08.1925
	28.29:125	Traghaken	Asien/Vorderasien/Irak/Ninawa/Mossul		18.08.1925
	28.29:126	Maurerkelle	Asien/Vorderasien/Irak/Ninawa/Mossul		18.08.1925
	28.29:127	Beilklinge	Asien/Vorderasien/Irak/Ninawa/Mossul		18.08.1925
	28.29:128	Holzhammer	Asien/Vorderasien/Irak/Ninawa/Mossul		18.08.1925
	28.29:129	Spindel	Asien/Vorderasien/Irak/Ninawa/Mossul		18.08.1925
	28.29:130	Hechel	Asien/Vorderasien/Irak/Ninawa/Mossul		18.08.1925
	28.29:131	Wollprobe	Asien/Vorderasien/Irak/Ninawa/Mossul		18.08.1925
	28.29:132	Stempel für Kleiderstoffe	Asien/Vorderasien/Irak/Ninawa/Mossul		18.08.1925
	28.29:133	Wiege (Spielzeug)	Asien/Vorderasien/Irak/Ninawa/Mossul		18.08.1925
	28.29:134	Knarre (Spielzeug)	Asien/Vorderasien/Irak/Ninawa/Mossul		18.08.1925
	28.29:135	Maus (Spielzeug)	Asien/Vorderasien/Irak/Ninawa/Mossul		18.08.1925
	28.29:136	Ball (Spielzeug)	Asien/Vorderasien/Irak/Ninawa/Mossul		18.08.1925
	28.29:137	Rassel (Spielzeug)	Asien/Vorderasien/Irak/Ninawa/Mossul		18.08.1925
	28.29:138	Rassel (Spielzeug)	Asien/Vorderasien/Irak/Ninawa/Mossul		18.08.1925
	28.29:139	Kreisel (Spielzeug)	Asien/Vorderasien/Irak/Ninawa/Mossul		18.08.1925
	28.29:140	Kreisel (Spielzeug)	Asien/Vorderasien/Irak/Ninawa/Mossul		18.08.1925
	28.29:141	Wassergefäß (Spielzeug)	Asien/Vorderasien/Irak/Ninawa/Mossul		18.08.1925
	28.29:142	Tonpfeife (Spielzeug)	Asien/Vorderasien/Irak/Ninawa/Mossul		18.08.1925
	28.29:143	Tonpfeife (Spielzeug)	Asien/Vorderasien/Irak/Ninawa/Mossul		18.08.1925
	28.29:144	Tonpfeife (Spielzeug); mit Schnur	Asien/Vorderasien/Irak/Ninawa/Mossul		18.08.1925

Please note that many designations in this list have been identified as faulty, outdated or as racist abuse since the inventories' original conception.

Bild	Inventarnummer	Objektbezeichnung	Herkunft	Ethnie	Eingangsdatum
	28.29:145	Tonpfeife (Spielzeug)	Asien/Vorderasien/Irak/Ninawa/Mossul		18.08.1925
	28.29:146	Windrad (Spielzeug)	Asien/Vorderasien/Irak/-/Nijadin		18.08.1925
	28.29:147	Schwungrad (Spielzeug)	Asien/Vorderasien/Irak/Ninawa/Mossul		18.08.1925
	28.29:148	Tasche für Würfel (Spielzeug)	Asien/Vorderasien/Irak/-/Ochla		18.08.1925
	28.29:149	Spielstein	Asien/Vorderasien/Irak/Ninawa/Mossul		18.08.1925
	28.29:150	Spielstein	Asien/Vorderasien/Irak/Ninawa/Mossul		18.08.1925
	28.29:151 dop 1	Hockeystab	Asien/Vorderasien/Irak/Ninawa/Mossul		18.08.1925
	28.29:152	Anzahl Spielkarten (Lackmalereien, Miniaturen)	Asien/Vorderasien/Iran/Hamadan/Hamadan		18.08.1925
	28.29:153	Flöte	Asien/Vorderasien/Irak/Ninawa/Mossul		18.08.1925
	28.29:154	Flöte	Asien/Vorderasien/Irak/Ninawa/Mossul		18.08.1925
	28.29:155 dop 1	Gefäß für Wasserpfeife; Metall	Asien/Vorderasien/Irak/Ninawa/Mossul		18.08.1925
	28.29:156	Stück von einem Pfeifenkopf; Metall, verziert, Wasserpfeife?	Asien/Vorderasien/Irak/Ninawa/Mossul		18.08.1925
	28.29:157	Stück von einem Zigarrenspitze; Stein? gemasertes Material	Asien/Vorderasien/Irak/Ninawa/Mossul		18.08.1925
	28.29:158	Pfeifenrohr; Holz	Asien/Vorderasien/Irak/Ninawa/Mossul		18.08.1925
	28.29:159	kleines Feuergefäß; Metall, mit Griff - Kohlegefäß für Wasserpfeife?	Asien/Vorderasien/Irak/Ninawa/Mossul		18.08.1925
	28.29:160	Tabakbeutel; bestickt	Asien/Vorderasien/Irak/Ninawa/Mossul		18.08.1925
	28.29:161	Koran	Asien/Vorderasien/Irak/Ninawa/Mossul		18.08.1925
	28.29:162	Koran	Asien/Vorderasien/Irak/Ninawa/Mossul		18.08.1925
	28.29:163	Rosenkranz; 99 Holzperlen, Endstück	Asien/Vorderasien/Irak/Ninawa/Mossul		18.08.1925
	28.29:164	Blashorn für Derwische	Asien/Vorderasien/Irak/Ninawa/Mossul		18.08.1925
	28.29:165	Blashorn für Derwische	Asien/Vorderasien/Irak/Ninawa/Mossu		18.08.1925

Please note that many designations in this list have been identified as faulty, outdated or as racist abuse since the inventories' original conception.

Bild	Inventarnummer	Objektbezeichnung	Herkunft	Ethnie	Eingangsdatum
			l		
	28.29:166	Derwischgerät	Asien/Vorderasien/Irak/Ninawa/Mossu l		18.08.1925
	28.29:167	Derwischstabspitze, drei Zinken	Asien/Vorderasien/Irak/Ninawa/Mossu l		18.08.1925
	28.29:168	Derwischtrommel	Asien/Vorderasien/Irak/Ninawa/Mossu l		18.08.1925
	28.29:169	Tintenfaß	Asien/Vorderasien/Irak/Ninawa/Mossu l		18.08.1925
	28.29:170	Tintenfaß	Asien/Vorderasien/Irak/Ninawa/Mossu l		18.08.1925
	28.29:171	Tintenfaß	Asien/Vorderasien/Irak/Ninawa/Mossu l		18.08.1925
	28.29:172	Aderlaßgerät	Asien/Vorderasien/Iran		18.08.1925
	28.29:173	Steppenfrüchte zur Medizinbereitung [in Glas mit 28.29:174]	Asien/Vorderasien/Irak/Ninawa/Mossu l		18.08.1925
	28.29:174	Steppenfrüchte zur Medizinbereitung [in Glas mit 28.29:173]	Asien/Vorderasien/Irak/Ninawa/Mossu l		18.08.1925
	28.29:175	Gefäßdeckel, braune Verzierung, glasiert?	Asien/Vorderasien/Irak/-/Ausgrabung bei Kakka		18.08.1925
	28.29:176	kleine Lampe, Blattform, grüne Glasur	Asien/Vorderasien/Irak/-/Ausgrabung bei Kakka		18.08.1925
	28.29:177	kleine Tierfigur (Hund) aus Ton	Asien/Vorderasien/Syrien/Halab (Aleppo)/Ausgrabung bei Aleppo		18.08.1925
	28.29:178	kleine Tierfigur (Vogel) aus Ton, mit Fuß	Asien/Vorderasien/Syrien/Halab (Aleppo)/Ausgrabung bei Aleppo		18.08.1925
	28.29:179	Puppe mit Stierkopf	Asien/Vorderasien/Syrien/Halab (Aleppo)/Ausgrabung bei Aleppo		18.08.1925
	28.29:180	Stein mit Keilschrift	Asien/Vorderasien/Irak/Ninawa/Ninive		18.08.1925
	28.29:181	Stein mit Keilschrift	Asien/Vorderasien/Irak/Ninawa/Mossu l		18.08.1925
	28.29:182	Stein mit Keilschrift	Asien/Vorderasien/Irak/Ninawa/Mossu l		18.08.1925
	28.29:183	kleine Steinaxt	Asien/Vorderasien/Irak/Ninawa/Ninive		18.08.1925
	28.29:184	kleines Flintsteinmesser	Asien/Vorderasien/Irak/Ninawa/Ninive		18.08.1925
	28.29:185	Stück fossile Koralle	Asien/Vorderasien/Irak/Ninawa/Mossu l		18.08.1925
	28.29:186	Amulett gegen Kopfschmerzen; kleine,	Asien/Vorderasien/Irak/Ninawa/Mossu		18.08.1925

Please note that many designations in this list have been identified as faulty, outdated or as racist abuse since the inventories' original conception.

Bild	Inventarnummer	Objektbezeichnung	Herkunft	Ethnie	Eingangsdatum
		dreieckige Stofftasche	I		
	28.29:187	Stein von einem Fingerring	Asien/Vorderasien/Irak/Ninawa/Mossul		18.08.1925
	28.29:188	Kinderamulett	Asien/Vorderasien/Irak/Ninawa/Mossul		18.08.1925
	28.29:189 dop 1	Bruchstück von Armreif; gelb, grün, schwarz bemalt	Asien/Vorderasien/Irak/Ninawa/Mossul		18.08.1925
	28.29:190	[gesehen: blaues 7-Loch] kleine [durchgestrichen: Holzfigur][gestr.: Anhänger] Mossul ??? Holzfigur	Asien/Vorderasien/Irak/Ninawa/Mossul		18.08.1925
	28.29:191	Stück von einer Satteltasche	Asien/Vorderasien/Irak/Ninawa/Mossul		18.08.1925
	28.30:1	Holzpuppe	Eurasien/Russische Föderation/Sibirien (Sibir)/Podkamennaya Tunguska		07.06.1929
	28.30:2	Holzpuppe	Eurasien/Russische Föderation/Sibirien (Sibir)/Podkamennaya Tunguska		07.06.1929
	28.30:3	Puppe	Eurasien/Russische Föderation/Sibirien (Sibir)/Podkamennaya Tunguska		07.06.1929
	28.30:4	Wiege, Modell	Eurasien/Russische Föderation/Sibirien (Sibir)/Podkamennaya Tunguska		07.06.1929
	28.30:5	Mütze für verheiratete Frauen	Eurasien/Russische Föderation/Sibirien (Sibir)/Podkamennaya Tunguska		07.06.1929
	28.30:6	Mütze für verheiratete Frauen für Wochentage	Eurasien/Russische Föderation/Sibirien (Sibir)/Podkamennaya Tunguska		07.06.1929
	28.30:7	Pelzkragen	Eurasien/Russische Föderation/Sibirien (Sibir)/Podkamennaya Tunguska		07.06.1929
	28.30:8	1 Paar Schuhe für Kinder	Eurasien/Russische Föderation/Sibirien/Podkamennaya Tunguska		07.06.1929
	28.30:9	1 Paar Schuhe für Erwachsene	Eurasien/Russische Föderation/Sibirien/Podkamennaya Tunguska		07.06.1929
	28.30:10	Schlagfalle	Eurasien/Russische Föderation/Sibirien/Podkamennaya Tunguska		07.06.1929

Please note that many designations in this list have been identified as faulty, outdated or as racist abuse since the inventories' original conception.

Bild	Inventarnummer	Objektbezeichnung	Herkunft	Ethnie	Eingangsdatum
	28.30:11	großer Milchtopf	Eurasien/Russische Föderation/Sibirien/Podkamennaya Tunguska		07.06.1929
	28.30:12	Holzgefäß für Kwas	Eurasien/Russische Föderation/Sibirien/Podkamennaya Tunguska		07.06.1929
	28.30:13	Horn für Milch	Eurasien/Russische Föderation/Sibirien (Sibir)/Podkamennaya Tunguska		07.06.1929
	28.30:14	Holzschale	Eurasien/Russische Föderation/Sibirien (Sibir)/Podkamennaya Tunguska		07.06.1929
	28.30:15	Tasse aus Birkenholz	Eurasien/Russische Föderation/Sibirien (Sibir)/Podkamennaya Tunguska		07.06.1929
	28.30:16	Tasse aus Birkenholz mit [gestr.: Deckel] Henkel	Eurasien/Russische Föderation/Sibirien/Podkamennaya Tunguska		07.06.1929
	28.30:17	Tasse aus Birkenholz mit Deckel Henkel	Eurasien/Russische Föderation/Sibirien/Podkamennaya Tunguska		07.06.1929
	28.30:18	Gefäß mit Deckel aus Birkenrinde	Eurasien/Russische Föderation/Sibirien/Podkamennaya Tunguska		07.06.1929
	28.30:19	Gefäß aus Birkenrinde	Eurasien/Russische Föderation/Sibirien/Podkamennaya Tunguska		07.06.1929
	28.30:20	Modell zum Entkernen der Zedernüsse	Eurasien/Russische Föderation/Sibirien/Podkamennaya Tunguska		07.06.1929
	28.30:21	Probe Tabak (Machorka)	Eurasien/Russische Föderation/Sibirien/Podkamennaya Tunguska		07.06.1929
	28.30:22	Feuerschlageisen	Eurasien/Russische Föderation/Sibirien/Podkamennaya Tunguska		07.06.1929

Please note that many designations in this list have been identified as faulty, outdated or as racist abuse since the inventories' original conception.

Bild	Inventarnummer	Objektbezeichnung	Herkunft	Ethnie	Eingangsdatum
	28.30:23	Pfeife, Bauernarbeit	Eurasien/Russische Föderation/Sibirien/Podkamennaya Tunguska		07.06.1929
	28.30:24	Pfeife, Bauernarbeit	Eurasien/Russische Föderation/Sibirien/Podkamennaya Tunguska		07.06.1929
	28.30:25	Pfeife, Bauernarbeit	Eurasien/Russische Föderation/Sibirien/Podkamennaya Tunguska		07.06.1929
	28.30:26	Pfeife, Marktware	Eurasien/Russische Föderation/Sibirien/Podkamennaya Tunguska		07.06.1929
	28.30:27	Keule mit Widerhaken für Bärenfang	Eurasien/Russische Föderation/Sibirien/Podkamennaya Tunguska		07.06.1929
	28.30:28	Fischhaken; Holzgriff mit Metallhaken	Eurasien/Russische Föderation/Sibirien (Sibir)/Podkamennaya Tunguska		07.06.1929
	28.30:29	Sichel	Eurasien/Russische Föderation/Sibirien (Sibir)/Podkamennaya Tunguska		07.06.1929
	28.30:30	Quetschfalle	Eurasien/Russische Föderation/Sibirien (Sibir)/Podkamennaya Tunguska		07.06.1929
	28.30:31	Wollzupfer	Eurasien/Russische Föderation/Sibirien (Sibir)/Podkamennaya Tunguska		07.06.1929
	28.30:32	Laterne beim Fang der Schneehühner benutzt	Eurasien/Russische Föderation/Sibirien (Sibir)/Podkamennaya Tunguska		07.06.1929
	28.30:33	Fangnetz für Schneehühner (Model) [Modell]	Eurasien/Russische Föderation/Sibirien/Podkamennaya Tunguska		07.06.1929
	28.30:34	[gesehen: Reuse] Sperrvorrichtung mit Reuse zum Fischfang, 5teilig	Eurasien/Russische Föderation/Sibirien/Podkamennaya Tunguska		07.06.1929
	28.30:35	1 Paar Schneeschuhe für Erwachsene	Eurasien/Russische Föderation/Sibirien/Podkamennaya Tunguska		07.06.1929
	28.30:36	1 Paar Schneeschuhe für Kinder	Eurasien/Russische		07.06.1929

Please note that many designations in this list have been identified as faulty, outdated or as racist abuse since the inventories' original conception.

Bild	Inventarnummer	Objektbezeichnung	Herkunft	Ethnie	Eingangsdatum
			Föderation/Sibirien/Podkamennaya Tunguska		
	28.30:37	Webstuhl mit Webprobe	Eurasien/Russische Föderation/Sibirien/Podkamennaya Tunguska	<Eurasien>/Russen	07.06.1929
	28.30:38	Hechtangel	Eurasien/Russische Föderation/Sibirien/Podkamennaya Tunguska		07.06.1929
	28.30:39	Netznadel mit Maschenholz	Eurasien/Russische Föderation/Sibirien/Podkamennaya Tunguska		07.06.1929
	28.30:40	Netznadel mit Maschenholz	Eurasien/Russische Föderation/Sibirien/Podkamennaya Tunguska		07.06.1929
	28.30:41	Seeangel für Sterljad	Eurasien/Russische Föderation/Sibirien/Podkamennaya Tunguska		07.06.1929
	28.30:42	Seeangel für Nalim	Eurasien/Russische Föderation/Sibirien/Podkamennaya Tunguska		07.06.1929
	28.30:43	Fangnetz für Schneehühner	Eurasien/Russische Föderation/Sibirien/Podkamennaya Tunguska		07.06.1929
	28.30:44	Fangnetz für Nelma	Eurasien/Russische Föderation/Sibirien/Podkamennaya Tunguska		07.06.1929
	28.30:45	Fangnetz für Stör	Eurasien/Russische Föderation/Sibirien/Podkamennaya Tunguska		07.06.1929
	28.30:46	Fangnetz	Eurasien/Russische Föderation/Sibirien/Podkamennaya Tunguska		07.06.1929
	28.30:47	Fangnetz für Charuznik	Eurasien/Russische Föderation/Sibirien/Podkamennaya Tunguska		07.06.1929
	28.30:48	Zugnetz für Nelma	Eurasien/Russische Föderation/Sibirien/Podkamennaya Tunguska		07.06.1929
	28.30:49	Fangnetz für Kaldan	Eurasien/Russische Föderation/Sibirien/Podkamennaya Tunguska		07.06.1929
	28.30:50	Fangnetz für Tschistik	Eurasien/Russische Föderation/Sibirien/Podkamennaya		07.06.1929

Please note that many designations in this list have been identified as faulty, outdated or as racist abuse since the inventories' original conception.

Bild	Inventarnummer	Objektbezeichnung	Herkunft	Ethnie	Eingangsdatum
			Tunguska		
	28.30:51	Fangnetz für Schtschimke	Eurasien/Russische Föderation/Sibirien (Sibir)/Podkamennaya Tunguska		07.06.1929
	28.30:52	Schwimmer für großes Zugnetz für Störe	Eurasien/Russische Föderation/Sibirien (Sibir)/Podkamennaya Tunguska		07.06.1929
	28.30:53	Senker für großes Zugnetz für Störe	Eurasien/Russische Föderation/Sibirien/Podkamennaya Tunguska		07.06.1929
	28.30:54	Schwimmer für großes Zugnetz für Puschtschalnja	Eurasien/Russische Föderation/Sibirien (Sibir)/Podkamennaya Tunguska		07.06.1929
	28.30:55	Senker für großes Zugnetz für Puschtschalnja	Eurasien/Russische Föderation/Sibirien (Sibir)/Podkamennaya Tunguska		07.06.1929
	28.30:56	Schwimmer für großes Zugnetz für Charjuznik, aus Rinde (?)	Eurasien/Russische Föderation/Sibirien/Podkamennaya Tunguska		07.06.1929
	28.30:57	Senker für großes Zugnetz für Charjuznik	Eurasien/Russische Föderation/Sibirien/Podkamennaya Tunguska		07.06.1929
	28.30:58	Senker für Störnetz	Eurasien/Russische Föderation/Sibirien (Sibir)/Podkamennaya Tunguska		07.06.1929
	28.30:59	Fangnetz für Zobel	Eurasien/Russische Föderation/Sibirien/Podkamennaya Tunguska		07.06.1929
	28.30:60	Glocke zum Zobelfangnetz	Eurasien/Russische Föderation/Sibirien (Sibir)/Podkamennaya Tunguska		07.06.1929
	28.30:61	Salzfaß aus Holz, gedrechselt	Eurasien/Russische Föderation/Sibirien/Podkamennaya Tunguska		07.06.1929
	28.32:1	Hanschar	Europa/Montenegro		12.12.1927
	28.32:2	Holzbecher	Europa/Kroatien		12.12.1927
	28.32:3	Holzschale	Asien/Vorderasien/Türkei/Gaziantep/Rumkale	<Eurasien>/<Asien>/<Vorderasien>/Shammar	12.12.1927
	28.33:1	Sultansstuhl	Afrika/Ostafrika/Kenia/Coast/Lamu		03.04.1928
	28.34:1	Gehstock mit Sowjetwappen, mit Metallverzierung	Eurasien/Kaukasus		10.04.1928
	28.45:1	Koranständer (Modell)	Afrika/Nordafrika/Ägypten		08.05.1928

Please note that many designations in this list have been identified as faulty, outdated or as racist abuse since the inventories' original conception.

Bild	Inventarnummer	Objektbezeichnung	Herkunft	Ethnie	Eingangsdatum
					
	28.46:1	Leuchter	Europa/Polen/Woiwodschaft Ermland-Masuren/Ostroda		18.05.1928
	28.48:1	Tonflasche	Europa/Italien		21.05.1928
	28.50:1	Türschloss (Nachbildung)	Afrika/Ostafrika/Tansania/Sansibar		19.05.1928
	28.52:1	Fastnachtstracht "Hansele": Maske aus Stoff mit Fellbesatz	Europa/Deutschland/Baden-Württemberg/Überlingen		23.05.1928
	28.52:2	Fastnachtstracht "Hansele": Anzug aus Stoff	Europa/Deutschland/Baden-Württemberg/Überlingen		23.05.1928
	28.52:3	Fastnachtstracht "Hansele": Peitsche	Europa/Deutschland/Baden-Württemberg/Überlingen		23.05.1928
	28.53:1	Ziegeltee	Eurasien/Russische Föderation/Sibirien		01.06.1928
	28.57:1	Gebetsmantel	Europa	--/Judentum	05.06.1928
	28.57:2	Gebetsmantel, Tallith	Europa	--/Judentum	05.06.1928
	28.61:1	[gesehen: getrocknetes Brot/Fladen]/Maze (Osterkuchen) [Mazze]	Europa		22.06.1928
	28.61:2	[gesehen: getrocknetes Brot/Fladen]/Maze (Osterkuchen) [Mazze]	Europa		22.06.1928
	28.65:1	Steingerät	Afrika/Nordafrika/Algerien/Ahaggar		03.07.1928
	28.65:2	Steingerät	Afrika/Nordafrika/Algerien/Ahaggar		03.07.1928
	28.65:3	Steingerät	Afrika/Nordafrika/Algerien/Ahaggar		03.07.1928
	28.65:4	Steingerät	Afrika/Nordafrika/Algerien/Ahaggar		03.07.1928

Please note that many designations in this list have been identified as faulty, outdated or racist abuse since the inventories' original conception.

Bild	Inventarnummer	Objektbezeichnung	Herkunft	Ethnie	Eingangsdatum
					
	28.65:5	Steingerät	Afrika/Nordafrika/Algerien/Ahaggar		03.07.1928
	28.65:6	Steingerät	Afrika/Nordafrika/Algerien/Ahaggar		03.07.1928
	28.65:7	Steingerät	Afrika/Nordafrika/Algerien/Ahaggar		03.07.1928
	28.65:8	Steingerät	Afrika/Nordafrika/Algerien/Ahaggar		03.07.1928
	28.65:9	Steingerät	Afrika/Nordafrika/Algerien/Ahaggar		03.07.1928
	28.65:10	Steingerät	Afrika/Nordafrika/Algerien/Ahaggar		03.07.1928
	28.65:11	Steingerät	Afrika/Nordafrika/Algerien/Ahaggar		03.07.1928
	28.65:12	Steingerät	Afrika/Nordafrika/Algerien/Ahaggar		03.07.1928
	28.65:13	Steingerät	Afrika/Nordafrika/Algerien/Ahaggar		03.07.1928
	28.65:14	Steingerät	Afrika/Nordafrika/Algerien/Ahaggar		03.07.1928
	28.65:15	Steingerät	Afrika/Nordafrika/Algerien/Ahaggar		03.07.1928

Please note that many designations in this list have been identified as faulty, outdated or as racist abuse since the inventories' original conception.

Bild	Inventarnummer	Objektbezeichnung	Herkunft	Ethnie	Eingangsdatum
					
	28.65:16	Steingerät	Afrika/Nordafrika/Algerien/Ahaggar		03.07.1928
	28.65:17	Steingerät	Afrika/Nordafrika/Algerien/Ahaggar		03.07.1928
	28.65:18	Steingerät	Afrika/Nordafrika/Algerien/Ahaggar		03.07.1928
	28.65:19	Steingerät	Afrika/Nordafrika/Algerien/Ahaggar		03.07.1928
	28.65:20	Steingerät	Afrika/Nordafrika/Algerien/Ahaggar		03.07.1928
	28.65:21	Steingerät	Afrika/Nordafrika/Algerien/Ahaggar		03.07.1928
	28.65:22	Steingerät	Afrika/Nordafrika/Algerien/Ahaggar		03.07.1928
	28.65:23	Steingerät	Afrika/Nordafrika/Algerien/Ahaggar		03.07.1928
	28.65:24	Steingerät	Afrika/Nordafrika/Algerien/Ahaggar		03.07.1928
	28.65:25	Steingerät	Afrika/Nordafrika/Algerien/Ahaggar		03.07.1928

Please note that many designations in this list have been identified as faulty, outdated or as racist abuse since the inventories' original conception.

Bild	Inventarnummer	Objektbezeichnung	Herkunft	Ethnie	Eingangsdatum
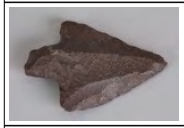	28.65:26	Steingerät	Afrika/Nordafrika/Algerien/Ahaggar		03.07.1928
	28.65:27	Steingerät	Afrika/Nordafrika/Algerien/Ahaggar		03.07.1928
	28.65:28	Steingerät	Afrika/Nordafrika/Algerien/Ahaggar		03.07.1928
	28.65:29	Steingerät	Afrika/Nordafrika/Algerien/Ahaggar		03.07.1928
	28.65:30	Steingerät	Afrika/Nordafrika/Algerien/Ahaggar		03.07.1928
	28.65:31	Steingerät	Afrika/Nordafrika/Algerien/Ahaggar		03.07.1928
	28.65:32	Steingerät	Afrika/Nordafrika/Algerien/Ahaggar		03.07.1928
	28.65:33	Steingerät	Afrika/Nordafrika/Algerien/Ahaggar		03.07.1928
	28.65:34	Steingerät	Afrika/Nordafrika/Algerien/Ahaggar		03.07.1928
	28.65:35	Steingerät	Afrika/Nordafrika/Algerien/Ahaggar		03.07.1928
	28.65:36	Steingerät	Afrika/Nordafrika/Algerien/Ahaggar		03.07.1928

Please note that many designations in this list have been identified as faulty, outdated or as racist abuse since the inventories' original conception.

Bild	Inventarnummer	Objektbezeichnung	Herkunft	Ethnie	Eingangsdatum
	28.65:37	Steingerät	Afrika/Nordafrika/Algerien/Ahaggar		03.07.1928
	28.65:38	Steingerät	Afrika/Nordafrika/Algerien/Ahaggar		03.07.1928
	28.65:39	Steingerät	Afrika/Nordafrika/Algerien/Ahaggar		03.07.1928
	28.65:40	Steingerät	Afrika/Nordafrika/Algerien/Ahaggar		03.07.1928
	28.65:41	Steingerät	Afrika/Nordafrika/Algerien/Ahaggar		03.07.1928
	28.65:42	Steingerät	Afrika/Nordafrika/Algerien/Ahaggar		03.07.1928
	28.65:43	Steingerät	Afrika/Nordafrika/Algerien/Ahaggar		03.07.1928
	28.65:44	Steingerät	Afrika/Nordafrika/Algerien/Ahaggar		03.07.1928
	28.65:45	Steingerät	Afrika/Nordafrika/Algerien/Ahaggar		03.07.1928
	28.65:46	Steingerät	Afrika/Nordafrika/Algerien/Ahaggar		03.07.1928
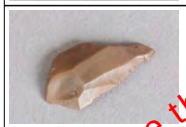	28.65:47	Steingerät	Afrika/Nordafrika/Algerien/Ahaggar		03.07.1928
	28.65:48	Steingerät	Afrika/Nordafrika/Algerien/Ahaggar		03.07.1928

Please note that many designations in this list have been identified as faulty, outdated or as racist abuse since the inventories' original conception.

Bild	Inventarnummer	Objektbezeichnung	Herkunft	Ethnie	Eingangsdatum
					
	28.65:49	Steingerät	Afrika/Nordafrika/Algerien/Ahaggar		03.07.1928
	28.65:50	Steingerät	Afrika/Nordafrika/Algerien/Ahaggar		03.07.1928
	28.65:51	Steingerät	Afrika/Nordafrika/Algerien/Ahaggar		03.07.1928
	28.65:52	Steingerät	Afrika/Nordafrika/Algerien/Ahaggar		03.07.1928
	28.65:53	Steingerät	Afrika/Nordafrika/Algerien/Ahaggar		03.07.1928
	28.65:54	Steingerät	Afrika/Nordafrika/Algerien/Ahaggar		03.07.1928
	28.65:55	Steingerät	Afrika/Nordafrika/Algerien/Ahaggar		03.07.1928
	28.65:56	Steingerät	Afrika/Nordafrika/Algerien/Ahaggar		03.07.1928
	28.65:57	Steingerät	Afrika/Nordafrika/Algerien/Ahaggar		03.07.1928
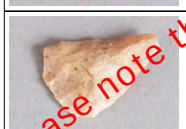	28.65:58	Steingerät	Afrika/Nordafrika/Algerien/Ahaggar		03.07.1928

Please note that many designations in this list have been identified as faulty, outdated or as racist abuse since the inventories' original conception.

Bild	Inventarnummer	Objektbezeichnung	Herkunft	Ethnie	Eingangsdatum
	28.65:59	Steingerät	Afrika/Nordafrika/Algerien/Ahaggar		03.07.1928
	28.65:60	Steingerät	Afrika/Nordafrika/Algerien/Ahaggar		03.07.1928
	28.65:61	Steingerät	Afrika/Nordafrika/Algerien/Ahaggar		03.07.1928
	28.65:62	Steingerät	Afrika/Nordafrika/Algerien/Ahaggar		03.07.1928
	28.65:63	Steingerät	Afrika/Nordafrika/Algerien/Ahaggar		03.07.1928
	28.65:64	Steingerät	Afrika/Nordafrika/Algerien/Ahaggar		03.07.1928
	28.65:65	Steingerät	Afrika/Nordafrika/Algerien/Ahaggar		03.07.1928
	28.65:66	Steingerät	Afrika/Nordafrika/Algerien/Ahaggar		03.07.1928
	28.65:67	Steingerät	Afrika/Nordafrika/Algerien/Ahaggar		03.07.1928
	28.65:68	Steingerät	Afrika/Nordafrika/Algerien/Ahaggar		03.07.1928
	28.65:69	Steingerät	Afrika/Nordafrika/Algerien/Ahaggar		03.07.1928

Please note that many designations in this list have been identified as faulty, outdated or as racist abuse since the inventories' original conception.

Bild	Inventarnummer	Objektbezeichnung	Herkunft	Ethnie	Eingangsdatum
	28.65:70	Steingerät	Afrika/Nordafrika/Algerien/Ahaggar		03.07.1928
	28.65:71	Steingerät	Afrika/Nordafrika/Algerien/Ahaggar		03.07.1928
	28.65:72	Steingerät	Afrika/Nordafrika/Algerien/Ahaggar		03.07.1928
	28.65:73	Steingerät	Afrika/Nordafrika/Algerien/Ahaggar		03.07.1928
	28.65:74	Steingerät	Afrika/Nordafrika/Algerien/Ahaggar		03.07.1928
	28.65:75	Steingerät	Afrika/Nordafrika/Algerien/Ahaggar		03.07.1928
	28.65:76	Steingerät	Afrika/Nordafrika/Algerien/Ahaggar		03.07.1928
	28.65:77	Steingerät	Afrika/Nordafrika/Algerien/Ahaggar		03.07.1928
	28.65:78	Steingerät	Afrika/Nordafrika/Algerien/Ahaggar		03.07.1928
	28.65:79	Steingerät	Afrika/Nordafrika/Algerien/Ahaggar		03.07.1928
	28.65:80	Steingerät	Afrika/Nordafrika/Algerien/Ahaggar		03.07.1928

Please note that many designations in this list have been identified as faulty, outdated or as racist abuse since the inventories' original conception.

Bild	Inventarnummer	Objektbezeichnung	Herkunft	Ethnie	Eingangsdatum
	28.65:81	Steingerät	Afrika/Nordafrika/Algerien/Ahaggar		03.07.1928
	28.65:82	Steingerät	Afrika/Nordafrika/Algerien/Ahaggar		03.07.1928
	28.65:83	Steingerät	Afrika/Nordafrika/Algerien/Ahaggar		03.07.1928
	28.65:84	Steingerät	Afrika/Nordafrika/Algerien/Ahaggar		03.07.1928
	28.65:85	Steingerät	Afrika/Nordafrika/Algerien/Ahaggar		03.07.1928
	28.65:86	Steingerät	Afrika/Nordafrika/Algerien/Ahaggar		03.07.1928
	28.65:87	Steingerät	Afrika/Nordafrika/Algerien/Ahaggar		03.07.1928
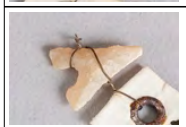	28.65:88	Steingerät	Afrika/Nordafrika/Algerien/Ahaggar		03.07.1928
	28.65:89	Steingerät	Afrika/Nordafrika/Algerien/Ahaggar		03.07.1928
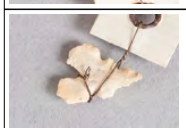	28.65:90	Steingerät	Afrika/Nordafrika/Algerien/Ahaggar		03.07.1928
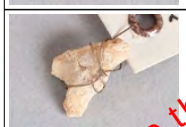	28.65:91	Steingerät	Afrika/Nordafrika/Algerien/Ahaggar		03.07.1928
	28.65:92	Steingerät	Afrika/Nordafrika/Algerien/Ahaggar		03.07.1928

Please note that many designations in this list have been identified as faulty, outdated or as racist abuse since the inventories' original conception.

Bild	Inventarnummer	Objektbezeichnung	Herkunft	Ethnie	Eingangsdatum
					
	28.65:93	Steingerät	Afrika/Nordafrika/Algerien/Ahaggar		03.07.1928
	28.65:94	Steingerät	Afrika/Nordafrika/Algerien/Ahaggar		03.07.1928
	28.65:95	Steingerät	Afrika/Nordafrika/Algerien/Ahaggar		03.07.1928
	28.65:96	Steingerät	Afrika/Nordafrika/Algerien/Ahaggar		03.07.1928
	28.65:97	Steingerät	Afrika/Nordafrika/Algerien/Ahaggar		03.07.1928
	28.65:98	Steingerät	Afrika/Nordafrika/Algerien/Ahaggar		03.07.1928
	28.65:99	Steingerät	Afrika/Nordafrika/Algerien/Ahaggar		03.07.1928
	28.65:100	Steingerät	Afrika/Nordafrika/Algerien/Ahaggar		03.07.1928
	28.65:101	Steingerät	Afrika/Nordafrika/Algerien/Ahaggar		03.07.1928
	28.65:102	Steingerät	Afrika/Nordafrika/Algerien/Ahaggar		03.07.1928

Please note that many designations in this list have been identified as faulty, outdated or as racist abuse since the inventories' original conception.

Bild	Inventarnummer	Objektbezeichnung	Herkunft	Ethnie	Eingangsdatum
	28.65:103	Steingerät	Afrika/Nordafrika/Algerien/Ahaggar		03.07.1928
	28.65:104	Steingerät	Afrika/Nordafrika/Algerien/Ahaggar		03.07.1928
	28.65:105	Steingerät	Afrika/Nordafrika/Algerien/Ahaggar		03.07.1928
	28.65:106	Steingerät	Afrika/Nordafrika/Algerien/Ahaggar		03.07.1928
	28.65:107	Steingerät	Afrika/Nordafrika/Algerien/Ahaggar		03.07.1928
	28.65:108	Steingerät	Afrika/Nordafrika/Algerien/Ahaggar		03.07.1928
	28.65:109	Steingerät	Afrika/Nordafrika/Algerien/Ahaggar		03.07.1928
	28.65:110	Steingerät	Afrika/Nordafrika/Algerien/Ahaggar		03.07.1928
	28.65:111	Steingerät	Afrika/Nordafrika/Algerien/Ahaggar		03.07.1928
	28.65:112	Steingerät	Afrika/Nordafrika/Algerien/Ahaggar		03.07.1928
	28.66:1	[gesehen: 4 Sterne aus Papier (Holzspäne), 1 kl. Blume aus Draht, 1 Metall-Kork-Gebilde in Papierumschlag vom Ethnographischen Museum	Europa/Deutschland/Bayern/Oberbayern/Berchtesgaden		16.05.1928

Please note that many designations in this list have been identified as faulty, outdated or as racist abuse since the inventories' original conception.

Bild	Inventarnummer	Objektbezeichnung	Herkunft	Ethnie	Eingangsdatum
		München mit der Aufschrift "zu 28.66:1-3"]Schmuck der Kühe beim Almabtrieb: Kopfschmuck			
	28.66:2	Schmuck der Kühe beim Almabtrieb: Maske	Europa/Deutschland/Bayern/Oberbayern/Berchtesgaden		16.05.1928
	28.66:3	Schmuck der Kühe beim Almabtrieb: Halsband mit Glocke	Europa/Deutschland/Bayern/Oberbayern/Berchtesgaden		16.05.1928 PL: Kauf 3. Juli 1928 / (Eing
	28.69:1	Leuchter aus Ton	Afrika/Nordafrika/Algerien/-/Algier (?)	<Afrika>/<Nordafrika>/Kabylen (?)	02.07.1928
	28.75:1	Turbantuch, Pilgertracht	Asien/Vorderasien/Jemen oder Saudi Arabien/Sanaa oder Hedschas/Sanaa oder Dschiddah		30.04.1928
	28.75:2	Turbanband, Pilgertracht	Asien/Vorderasien/Jemen oder Saudi Arabien/Sanaa oder Hedschas/Sanaa oder Dschiddah		30.04.1928
	28.75:3	Mütze, Pilgertracht	Asien/Vorderasien/Jemen oder Saudi Arabien/Sanaa oder Hedschas/Sanaa oder Dschiddah		30.04.1928
	28.75:4	Hemd, Pilgertracht	Asien/Vorderasien/Jemen oder Saudi Arabien/Sanaa oder Hedschas/Sanaa oder Dschiddah		30.04.1928
	28.75:5	Hose, Pilgertracht	Asien/Vorderasien/Jemen oder Saudi Arabien/Sanaa oder Hedschas/Sanaa oder Dschiddah		30.04.1928
	28.75:6	Mantel, Pilgertracht	Asien/Vorderasien/Jemen oder Saudi Arabien/Sanaa oder Hedschas/Sanaa oder Dschiddah		30.04.1928
	28.75:7	1 Paar Sandalen, Pilgertracht	Asien/Vorderasien/Jemen oder Saudi Arabien/Sanaa oder Hedschas/Sanaa oder Dschiddah		30.04.1928
	28.75:8	Tasche, Pilgertracht	Asien/Vorderasien/Jemen oder Saudi Arabien/Sanaa oder Hedschas/Sanaa oder Dschiddah		30.04.1928
	28.75:9	Gesichtsschleier für Frauen	Asien/Vorderasien/Arabien/Südarabien		30.04.1928
	28.75:10	Ohrschmuck für Frauen	Asien/Vorderasien/Arabien/Südarabien		30.04.1928
	28.75:11	Hose für Frauen	Asien/Vorderasien/Arabien/Südarabien		30.04.1928
	28.75:12	Hose für Frauen; karierter Stoff, angesetzter Teil, Seide, bestickt	Asien/Vorderasien/Arabien/Südarabien		30.04.1928
	28.75:13	Tuch für Männer	Asien/Vorderasien/Arabien/Südarabien		30.04.1928

Please note that many designations in this list have been identified as faulty, outdated or racist because since the inventories' original conception.

Bild	Inventarnummer	Objektbezeichnung	Herkunft	Ethnie	Eingangsdatum
	28.75:14	Weste für Männer, schwarz und weiß	Asien/Vorderasien/Arabien/Südarabien		30.04.1928
	28.75:15	Weste für Männer, schwarz und weiß	Asien/Vorderasien/Arabien/Südarabien		30.04.1928
	28.75:16	Weste für Männer, schwarz und weiß	Asien/Vorderasien/Arabien/Südarabien		30.04.1928
	28.75:17	Weste für Männer, schwarz und weiß	Asien/Vorderasien/Arabien/Südarabien		30.04.1928
	28.75:18	Weste für Männer, schwarz und weiß	Asien/Vorderasien/Arabien/Südarabien		30.04.1928
	28.75:19	Weste für Männer, schwarz und weiß	Asien/Vorderasien/Arabien/Südarabien		30.04.1928
	28.75:20	Weste für Männer, bunt	Asien/Vorderasien/Arabien/Südarabien		30.04.1928
	28.75:21	Mütze für Männer, bunt	Asien/Vorderasien/Arabien/Südarabien		30.04.1928
	28.75:22	Mütze für Männer, bunt	Asien/Vorderasien/Arabien/Südarabien		30.04.1928
	28.75:23	Mütze für Männer, bunt	Asien/Vorderasien/Arabien/Südarabien		30.04.1928
	28.75:24	Mütze für Männer mit Silberstickerei	Asien/Vorderasien/Arabien/Südarabien		30.04.1928
	28.75:25	Armring aus Goldbronze	Asien/Vorderasien/Arabien/Südarabien		30.04.1928
	28.75:26	Armring aus Goldbronze	Asien/Vorderasien/Arabien/Südarabien		30.04.1928
	28.75:27	Armring aus Goldbronze	Asien/Vorderasien		30.04.1928
	28.75:28	Armring aus Goldbronze	Asien/Vorderasien		30.04.1928
	28.75:29	Armring aus Goldbronze	Asien/Vorderasien/Arabien/Südarabien		30.04.1928
	28.75:30	Armring aus Goldbronze	Asien/Vorderasien/Arabien/Südarabien		30.04.1928
	28.75:31	Armring aus Goldbronze	Asien/Vorderasien/Arabien/Südarabien		30.04.1928
	28.75:32	Armring aus Goldbronze	Asien/Vorderasien/Arabien/Südarabien		30.04.1928
	28.75:33	Armring aus Goldbronze	Asien/Vorderasien/Arabien/Südarabien		30.04.1928
	28.75:34	Armring aus Goldbronze	Asien/Vorderasien/Arabien/Südarabien		30.04.1928
	28.75:35	Armring aus Goldbronze; schmal	Asien/Vorderasien/Arabien/Südarabie		30.04.1928

Please note that many designations in this list have been identified as faulty, outdated or as racist abuse since the inventories´ original conception.

Bild	Inventarnummer	Objektbezeichnung	Herkunft	Ethnie	Eingangsdatum
			n		
	28.75:36	Armring aus Goldbronze	Asien/Vorderasien		30.04.1928
	28.75:37	Armring aus Goldbronze	Asien/Vorderasien/Arabien/Südarabien		30.04.1928
	28.75:38	Armring aus Eisen	Asien/Vorderasien/Arabien/Südarabien		30.04.1928
	28.75:39	Patronengürtel	Asien/Vorderasien/Arabien/Südarabien		30.04.1928
	28.75:40	[Gürtel mit zwei Messern]	Asien/Vorderasien/Arabien/Südarabien		30.04.1928
	28.75:41	Säbel mit Scheide	Asien/Vorderasien/Arabien/Südarabien		30.04.1928
	28.75:42	Lanze	Asien/Vorderasien/Arabien/Südarabien		30.04.1928
	28.75:43	Lanze	Asien/Vorderasien/Arabien/Südarabien		30.04.1928
	28.75:44	Satteldecke für Esel	Asien/Vorderasien		30.04.1928
	28.75:45	kleiner Teppich, bunt	Asien/Vorderasien/Arabien/Südarabien		30.04.1928
	28.75:46	kleiner Teppich, bunt	Asien/Vorderasien/Arabien/Südarabien		30.04.1928
	28.75:47	großer Teppich, weiß und schwarz	Asien/Vorderasien		30.04.1928
	28.75:48	[gestrichen: Öllampe] Räuchergefäß aus Speckstein	Asien/Vorderasien/Arabien/Südarabien		30.04.1928
	28.75:49	Öllampe aus Marmor	Asien/Vorderasien		30.04.1928
	28.75:50	Öllampe aus Marmor	Asien/Vorderasien/Arabien/Südarabien		30.04.1928
	28.75:51	Kupferschale mit Deckel, verzinnt	Asien/Vorderasien/Arabien/Südarabien		30.04.1928
	28.75:52	Räuchergefäß aus Goldbronze (zweiteilig)	Asien/Vorderasien/Arabien/Südarabien		30.04.1928
	28.75:53	Schmuckdose aus Holz, eingelegt	Asien/Vorderasien		30.04.1928
	28.75:54	Amulett	Asien/Vorderasien/Arabien/Südarabien		30.04.1928
	28.75:55	Amulettkapsel; Messing	Asien/Vorderasien/Arabien/Südarabien		30.04.1928

Please note that many designations in this list have been identified as faulty, outdated or as racist abuse since the inventories' original conception.

Bild	Inventarnummer	Objektbezeichnung	Herkunft	Ethnie	Eingangsdatum
	28.75:56	Amulettkapsel	Asien/Vorderasien/Arabien/Südarabien		30.04.1928
	28.75:57	[gesehen: Deckel] Thorarolle in Blechhülle, modern	Asien/Vorderasien/Arabien/Südarabien		30.04.1928
	28.75:58	Thorarolle aus Leder, modern	Asien/Vorderasien/Arabien/Südarabien		30.04.1928
	28.75:59	Wasserpfeife mit Untersatz: Aufsatz, 2 Schläuche mit Mundstücken, Untersatz (Metallständer), Wasserbehälter (Holz/Nuß mit Metallbeschlägen, Fruchtform) mit Einsatz, Pfeifenrohr	Asien/Vorderasien		30.04.1928
	28.75:60	Stein, blutstillend, von Kadi Abdulla in Huka	Asien/Vorderasien/Arabien/Südarabien		30.04.1928
	28.75:61	Probe Weihrauch von Kadi Abdulla in Huka	Asien/Vorderasien/Arabien/Südarabien		30.04.1928
	28.75:62	Probe Henna	Asien/Vorderasien/Arabien/Südarabien		30.04.1928
	28.75:63	fünf Bandwebeproben	Asien/Vorderasien/Saudi-Arabien/Hedschas/Dschidda		30.04.1928
	28.76:1	Holzschale, Vogelgestalt	Europa/Norwegen		17.07.1928
	28.77:1	Netzschwimmer aus Glas mit Eigentumsmarke	Europa/Deutschland/hist. Provinzen/Ostpreußen		17.07.1928
	28.77:2	Holzschaufel zum Segelnässen	Europa/Polen;Eurasien/Russische Föderation		17.07.1928
	28.77:3	Holzschaufel zum Lenzen der Boote	Europa/Deutschland/hist. Provinzen/Ostpreußen		17.07.1928
	28.85:1	Krebsreuse	Europa/Polen/Woiwodschaft Ermland-Masuren/Ostroda		21.07.1928
	28.87:1	Tierfigur, Bruchstück	Altägypten		13.08.1928
	28.89:1	Bernsteinkette	Europa/Deutschland/Norddeutschland		15.08.1928
	28.95:1	Mausefalle	Europa/Polen/Woiwodschaft Ermland-Masuren/Brzydowo		30.05.1928
	28.95:2	Butterwage [Butterwaage]	Europa/Polen/Woiwodschaft Ermland-Masuren/Ostroda		30.05.1928
	28.95:3	Hechelbank	Europa/Polen/Woiwodschaft Ermland-Masuren/Ostroda		30.05.1928

Please note that many designations in this list have been identified as faulty, outdated or as racist abuse since the inventories' original conception.

Bild	Inventarnummer	Objektbezeichnung	Herkunft	Ethnie	Eingangsdatum
	28.97:1	Kinderspielzeug: Wellhornschnecke	Europa/Deutschland/Schleswig-Holstein/Kreis Nordfriesland		15.08.1928
	28.97:2	Kinderspielzeug: Wellhornschnecke	Europa/Deutschland/Schleswig-Holstein/Kreis Nordfriesland		15.08.1928
	28.98:1	[Cölner Göbeln]	Europa/Deutschland/Nordrhein-Westfalen/Köln		07.09.1928
	28.105:1	Schmuckkasten aus Fischbein und Holz; mit Deckel	Europa/Niederlande/Noord-Holland		07./08.07.1927
	28.105:2	Frauentracht einer italienischen Albanerin: Rock; gefältelt, magentafarben mit breiter Bordüre (Goldbrokat?)	Europa/Italien/Kalabrien/Spezzano Albanese	<Eurasien>/<Europa>/Albaner	07./08.07.1927
	28.105:3	Frauentracht einer italienischen Albanerin: Weste; feiner rosafarbener Stoff, Wirkmuster, Spitze (Brustverzierung), Tüllrand mit Satinband	Europa/Italien/Kalabrien/Spezzano Albanese	<Eurasien>/<Europa>/Albaner	07./08.07.1927
	28.105:4	Frauentracht einer italienischen Albanerin: Jacke; blau,silberdurchwirkt, Kragen/Paspel/Rücken/Arme/Saum mit Brokatbordüre, Ärmel goldbestickt	Europa/Italien/Kalabrien/Spezzano Albanese	<Eurasien>/<Europa>/Albaner	07./08.07.1927
	28.105:5	Frauentracht einer italienischen Albanerin: Halskrause; naturfarben, Baumwollatz, Spitzenkragen, mit Metallfaden bestickt	Europa/Italien/Kalabrien/Spezzano Albanese	<Eurasien>/<Europa>/Albaner	07./08.07.1927
	28.105:6	Frauentracht einer italienischen Albanerin: Kopftuch; Tüll, mit Metallfaden bestickt	Europa/Italien/Kalabrien/Spezzano Albanese	<Eurasien>/<Europa>/Albaner	07./08.07.1927
	28.105:7	Frauentracht einer italienischen Albanerin: Taschentuch; Tüll, mit Metallfaden bestickt	Europa/Italien/Kalabrien/Spezzano Albanese	<Eurasien>/<Europa>/Albaner	07./08.07.1927
	28.111:1	Fayencefigur	Europa/Italien/Apulien		04.05.1928
	28.111:2	Puppe (1917 benutzt)	Europa/Polen/Woiwodschaft Kujawien-Pommern/Grudziadz		04.05.1928
	28.114:1	Männertracht: Hemd	Asien/Zentralasien/Afghanistan		05.06.1928
	28.114:2	Männertracht: Hose	Asien/Zentralasien/Afghanistan		05.06.1928
	28.114:3	Männertracht: Weste	Asien/Zentralasien/Afghanistan		05.06.1928
	28.114:4	Männertracht: Mütze	Asien/Zentralasien/Afghanistan		05.06.1928
	28.114:5	Männertracht: Paar Sandalen; Ledersandalen, Ledersohle mit schweren Eisenstiften dicht benagelt	Asien/Zentralasien/Afghanistan		05.06.1928
	28.114:6	Männertracht: Turbantuch	Asien/Zentralasien/Afghanistan		05.06.1928
	28.114:7	Männertracht: Handstock	Asien/Zentralasien/Afghanistan		05.06.1928

Please note that many designations in this list have been identified as faulty, outdated or as racist abuse since the inventories´ original conception.

Bild	Inventarnummer	Objektbezeichnung	Herkunft	Ethnie	Eingangsdatum
	28.120:1	Dolchmesser mit Griff aus Holz und Messing, mit Scheide aus Metall und Leder	Asien/Vorderasien/Israel / Palästina/-/Jerusalem		06.10.1928
	28.122:1	Palmzweig mit Myrte und Bachweide	Eurasien		25.10.1928
	28.122:2	Paradiesfrucht (Pessach?)	Europa	--/Judentum	25.10.1928
	28.125:1	1 Paar Strümpfe	Eurasien/Russische Föderation		16.10.1928
	28.130:1	Steinschloßflinte	Afrika/Nordafrika/Marokko		02.11.1928
	28.130:2	Pulverflasche	Afrika/Nordafrika/Marokko		02.11.1928
	28.130:3	Korb (Wulsttechnik)	Europa/Italien/Sardinien		02.11.1928
	28.133:1	eiserne Oellampe	Afrika/Nordafrika/Ägypten		09.10.1928
	28.133:2	Binsen als Docht zu 1	Afrika/Nordafrika/Ägypten		09.10.1928
	28.133:3	Beinfessel aus Metall für Esel	Afrika/Nordafrika/Ägypten		09.10.1928
	28.133:4	Glasperle, Milchstein für junge Mütter	Afrika/Nordafrika/Ägypten		09.10.1928
	28.133:5	Haarschmuck aus blauen Perlen	Afrika/Nordafrika/Ägypten		09.10.1928
	28.133:6	Haarschmuck aus blauen Perlen	Afrika/Nordafrika/Ägypten		09.10.1928

Please note that many designations in this list have been identified as faulty, outdated or as racist abuse since the inventories' original conception.

Bild	Inventarnummer	Objektbezeichnung	Herkunft	Ethnie	Eingangsdatum
	28.133:7	Haarschmuck aus blauen Perlen	Afrika/Nordafrika/Ägypten		09.10.1928
	28.133:8	Haarschmuck aus blauen Perlen	Afrika/Nordafrika/Ägypten		09.10.1928
	28.133:9	Haarschmuck aus blauen Perlen	Afrika/Nordafrika/Ägypten		09.10.1928
	28.133:10	Haarschmuck aus blauen Perlen	Afrika/Nordafrika/Ägypten		09.10.1928
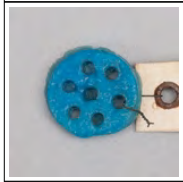	28.133:11	Haarschmuck aus blauem Glas (Siebenloch) gegen bösen Blick	Afrika/Nordafrika/Ägypten		09.10.1928
	28.133:12	Haarschmuck aus blauem Glas (Siebenloch) gegen bösen Blick	Afrika/Nordafrika/Ägypten		09.10.1928
	28.133:13	Haarschmuck aus blauem Glas (Siebenloch) gegen bösen Blick	Afrika/Nordafrika/Ägypten		09.10.1928
	28.133:14	Haarschmuck aus blauem Glas (Siebenloch) gegen bösen Blick	Afrika/Nordafrika/Ägypten		09.10.1928
	28.133:15	Haarschmuck aus blauem Glas (Siebenloch) gegen bösen Blick	Afrika/Nordafrika/Ägypten		09.10.1928
	28.133:16	Haarschmuck aus blauem Glas (Siebenloch) gegen bösen Blick	Afrika/Nordafrika/Ägypten		09.10.1928

Please note that many designations in this list have been identified as faulty, outdated or as racist abuse since the inventories' original conception.

Bild	Inventarnummer	Objektbezeichnung	Herkunft	Ethnie	Eingangsdatum
					
	28.133:17	Fingerring aus Glas für Beduinenfrauen	Afrika/Nordafrika/Ägypten		09.10.1928
	28.133:18	Ring aus Bronze, Haarschmuck für Beduinenfrauen	Afrika/Nordafrika/Ägypten		09.10.1928
	28.133:19	Ring aus Bronze, Haarschmuck für Beduinenfrauen	Afrika/Nordafrika/Ägypten		09.10.1928
	28.133:20	Ring aus Bronze, Haarschmuck für Beduinenfrauen	Afrika/Nordafrika/Ägypten		09.10.1928
	28.133:21	Ring aus Bronze, Haarschmuck für Beduinenfrauen	Afrika/Nordafrika/Ägypten		09.10.1928
	28.133:22	Ring aus Bronze, Haarschmuck	Afrika/Nordafrika/Ägypten		09.10.1928
	28.133:23	Ring aus Bronze für Beduinenfrauen	Afrika/Nordafrika/Ägypten		09.10.1928

Please note that many designations in this list have been identified as faulty, outdated or as racist abuse since the inventories' original conception.

Bild	Inventarnummer	Objektbezeichnung	Herkunft	Ethnie	Eingangsdatum
					
	28.133:24	Ring aus Bronze für Beduinenfrauen	Afrika/Nordafrika/Ägypten		09.10.1928
	28.133:25	großer Skorpion, Amulett gegen Skorpionenbiß; Draht mit blauen Glasperlen	Afrika/Nordafrika/Ägypten/Al-Fayyum		09.10.1928
	28.133:26	großer Skorpion aus gelben Perlen gegen Skorpionenbiß	Afrika/Nordafrika/Ägypten/Assuan/Seh el		09.10.1928
	28.133:27	großer Skorpion aus verschiedenen Perlen gegen Skorpionenbiß	Afrika/Nordafrika/Ägypten/Kairo/Al-Muski		09.10.1928
	28.133:28	großer Skorpion aus verschiedenen Perlen gegen Skorpionenbiß	Afrika/Nordafrika/Ägypten/Kairo/Al-Muski		09.10.1928
	28.133:29	großer Skorpion aus verschiedenen Perlen gegen Skorpionenbiß	Afrika/Nordafrika/Ägypten/Kairo/Al-Muski		09.10.1928
	28.133:30	großer Skorpion aus verschiedenen Perlen gegen Skorpionenbiß	Afrika/Nordafrika/Ägypten/Kairo/Al-Muski		09.10.1928
	28.133:31	großer Skorpion aus verschiedenen Perlen gegen Skorpionenbiß	Afrika/Nordafrika/Ägypten/Kairo/Al-Muski		09.10.1928

Please note that many designations in this list have been identified as faulty, outdated or as racist abuse since the inventories' original conception.

Bild	Inventarnummer	Objektbezeichnung	Herkunft	Ethnie	Eingangsdatum
	28.133:32	großer Skorpion aus verschiedenen Perlen gegen Skorpionenbiß	Afrika/Nordafrika/Ägypten/Kairo/Al-Muski		09.10.1928
	28.133:33	großer Skorpion aus verschiedenen Perlen gegen Skorpionenbiß	Afrika/Nordafrika/Ägypten/Kairo/Al-Muski		09.10.1928
	28.133:34	großer Skorpion aus verschiedenen Perlen gegen Skorpionenbiß	Afrika/Nordafrika/Ägypten/Kairo/Al-Muski		09.10.1928
	28.133:35	großer Skorpion aus verschiedenen Perlen gegen Skorpionenbiß	Afrika/Nordafrika/Ägypten/Kairo/Al-Muski		09.10.1928
	28.133:36	großer Skorpion aus verschiedenen Perlen gegen Skorpionenbiß	Afrika/Nordafrika/Ägypten/Kairo/Al-Muski		09.10.1928
	28.133:37	großer Skorpion aus verschiedenen Perlen gegen Skorpionenbiß	Afrika/Nordafrika/Ägypten/Kairo/Al-Muski		09.10.1928
	28.133:38	großer Skorpion aus verschiedenen Perlen gegen Skorpionenbiß	Afrika/Nordafrika/Ägypten/Kairo/Al-Muski		09.10.1928
	28.133:39	großer Skorpion aus verschiedenen Perlen gegen Skorpionenbiß	Afrika/Nordafrika/Ägypten/Kairo/Al-Muski		09.10.1928
	28.133:40	großer Skorpion aus verschiedenen Perlen gegen Skorpionenbiß	Afrika/Nordafrika/Ägypten/Kairo/Al-Muski		09.10.1928
	28.133:41	großer Skorpion aus verschiedenen Perlen gegen Skorpionenbiß	Afrika/Nordafrika/Ägypten/Kairo/Al-Muski		09.10.1928

Please note that many designations on this list have been identified as faulty, outdated or as racist abuse since the inventories' original conception.

Bild	Inventarnummer	Objektbezeichnung	Herkunft	Ethnie	Eingangsdatum
					
	28.133:42	Stab mit zwei eingekitteten Türkisen zwecks Schleifen derselben	Afrika/Nordafrika/Ägypten		09.10.1928
	28.133:43	Erdhacke	Afrika/Nordafrika/Ägypten/Unterägypten		30.05.1929
	28.133:44	Forke	Afrika/Nordafrika/Ägypten/Unterägypten		30.05.1929
	28.133:45	Palmzweig, geflochten für Palmsonntag	Afrika/Nordafrika/Ägypten/Unterägypten		30.05.1929
	28.133:46	Palmzweig, geflochten für Palmsonntag	Afrika/Nordafrika/Ägypten/Unterägypten		30.05.1929
	28.133:47	Palmzweig, geflochten für Palmsonntag	Afrika/Nordafrika/Ägypten/Unterägypten		30.05.1929
	28.133:48	Palmzweig, geflochten für Palmsonntag	Afrika/Nordafrika/Ägypten/Unterägypten		30.05.1929
	28.133:49	Palmzweig, geflochten für Palmsonntag	Afrika/Nordafrika/Ägypten/Unterägypten		30.05.1929
	28.133:50	Palmzweig, geflochten für Palmsonntag	Afrika/Nordafrika/Ägypten/Unterägypten		30.05.1929
	28.133:51	Palmzweig, geflochten für Palmsonntag	Afrika/Nordafrika/Ägypten/Unterägypten		30.05.1929
	28.133:52	Palmzweig, geflochten für Palmsonntag	Afrika/Nordafrika/Ägypten/Unterägypten		30.05.1929
	28.133:53	Palmzweig, geflochten für Palmsonntag	Afrika/Nordafrika/Ägypten/Unterägypten		30.05.1929
	28.133:54	Palmzweig, geflochten für Palmsonntag	Afrika/Nordafrika/Ägypten/Unterägypt		30.05.1929

Please note that many designations in this list have been identified as faulty, outdated or as racist abuse since the inventories' original conception.

Bild	Inventarnummer	Objektbezeichnung	Herkunft	Ethnie	Eingangsdatum
			en		
	28.133:55	Palmzweig, geflochten für Palmsonntag	Afrika/Nordafrika/Ägypten/Unterägypten		30.05.1929
	28.133:56	Kreuz aus Palmzweig, geflochten für Palmsonntag	Afrika/Nordafrika/Ägypten/Unterägypten		30.05.1929
	28.133:57	Matte; pflanzlich	Afrika/Nordafrika/Ägypten/Unterägypten		30.05.1929
	28.133:58	Matte	Afrika/Nordafrika/Ägypten/Unterägypten		30.05.1929
	28.133:59	Matte aus Halfagras	Afrika/Nordafrika/Ägypten/Unterägypten		30.05.1929
	28.133:60	Korb aus Binsengeflecht	Afrika/Nordafrika/Ägypten/Unterägypten		30.05.1929
	28.133:61	Korb aus Binsengeflecht	Afrika/Nordafrika/Ägypten/Unterägypten		30.05.1929
	28.133:62	Korb aus Binsengelflecht	Afrika/Nordafrika/Ägypten/Unterägypten		30.05.1929
	28.133:63	Korb aus Binsengeflecht	Afrika/Nordafrika/Ägypten/Unterägypten		30.05.1929
	28.133:64	Korb aus Binsengeflecht	Afrika/Nordafrika/Ägypten/Unterägypten		30.05.1929
	28.133:65	Korb aus Binsengeflecht	Afrika/Nordafrika/Ägypten/Unterägypten		30.05.1929

Please note that many designations in this list have been identified as faulty, outdated or as racist abuse since the inventories' original conception.

Bild	Inventarnummer	Objektbezeichnung	Herkunft	Ethnie	Eingangsdatum
	28.133:66	Korb aus Binsengeflecht (Körbchen)	Afrika/Nordafrika/Ägypten/Unterägypten		30.05.1929
	28.133:67	Korb aus Binsengeflecht; klein	Afrika/Nordafrika/Ägypten/Unterägypten		30.05.1929
	28.133:68	Korb aus Binsengeflecht; klein	Afrika/Nordafrika/Ägypten/Unterägypten		30.05.1929
	28.133:69	Korb aus Binsengelflecht; klein	Afrika/Nordafrika/Ägypten/Unterägypten		30.05.1929
	28.133:70	kleiner Korb für Käse	Afrika/Nordafrika/Ägypten/Unterägypten		30.05.1929
	28.133:71	kleiner Korb für Käse	Afrika/Nordafrika/Ägypten/Unterägypten		30.05.1929
	28.133:72	Korbteller	Afrika/Nordafrika/Ägypten/Al-Fayyum		30.05.1929
	28.133:73	Korbteller	Afrika/Nordafrika/Ägypten/Al-Fayyum		30.05.1929
	28.133:74	Korbteller	Afrika/Nordafrika/Ägypten/Unterägypten/Al-Fayyum		30.05.1929
	28.133:75	Korbteller	Afrika/Nordafrika/Ägypten/Unterägypten/Al-Fayyum		30.05.1929
	28.133:76	kleiner Korbteller, angefangen	Afrika/Nordafrika/Ägypten/Unterägypten/Al-Fayyum		30.05.1929
	28.133:77	Korbschale, zweihänkelig, dreifarbig	Afrika/Nordafrika/Ägypten/Unterägypt		30.05.1929

Please note that many designations in this list have been identified as faulty, outdated or as racist abuse since the inventories' original conception.

Bild	Inventarnummer	Objektbezeichnung	Herkunft	Ethnie	Eingangsdatum
			en		
	28.133:78	Korbschale	Afrika/Nordafrika/Ägypten/Unterägypten		30.05.1929
	28.133:79	Korbschale	Afrika/Nordafrika/Ägypten/Unterägypten		30.05.1929
	28.133:80	Korbschale	Afrika/Nordafrika/Ägypten/Unterägypten		30.05.1929
	28.133:81	Korbschale, geflochten, aus Bast, runde Grundfläche	Afrika/Nordafrika/Ägypten/Unterägypten		30.05.1929
	28.133:82	Korbgeflecht; großer Korb	Afrika/Nordafrika/Ägypten/Unterägypten		30.05.1929
	28.133:83	Korbgeflecht; Korb	Afrika/Nordafrika/Ägypten/Unterägypten		30.05.1929
	28.133:84	großes Korbgeflecht aus Dattelpalme, mit Restspuren einer Bemalung in schwarzer Farbe	Afrika/Nordafrika/Ägypten/Unterägypten		30.05.1929
	28.133:85	Korb	Afrika/Nordafrika/Ägypten/Unterägypten		30.05.1929
	28.133:86	Korb aus Rohr, geflochten, runde Grundfläche, nach oben hin weitend	Afrika/Nordafrika/Ägypten/Oberägypten		30.05.1929
	28.133:87	Türschloß aus Holz	Afrika/Nordafrika/Ägypten/Unterägypten		30.05.1929
	28.133:88	Türschloß aus Holz	Afrika/Nordafrika/Ägypten/Unterägypten		30.05.1929

Please note that many designations in this list have been identified as faulty, outdated or as racist abuse since the inventories' original conception.

Bild	Inventarnummer	Objektbezeichnung	Herkunft	Ethnie	Eingangsdatum
	28.133:89	Türschloß aus Holz	Afrika/Nordafrika/Ägypten/Oberägypten		30.05.1929
	28.133:90	Türschloß aus Holz	Afrika/Nordafrika/Ägypten/Oberägypten		30.05.1929
	28.133:91	Fächer aus Dattelpalme	Afrika/Nordafrika/Ägypten		30.05.1929
	28.133:92	Fächer	Afrika/Nordafrika/Ägypten		30.05.1929
	28.133:93	Fächer	Afrika/Nordafrika/Ägypten		30.05.1929
	28.133:94	Fächer	Afrika/Nordafrika/Ägypten		30.05.1929
	28.133:95	Fächer	Afrika/Nordafrika/Sudan		30.05.1929
	28.133:96	Fächer	Afrika/Nordafrika/Sudan		30.05.1929
	28.133:97	Fliegenwedel	Afrika/Nordafrika/Ägypten/Unterägypten		30.05.1929
	28.133:98	Fliegenwedel	Afrika/Nordafrika/Ägypten/Unterägypten		30.05.1929
	28.133:99	Besen	Afrika/Nordafrika/Ägypten/Unterägypten		30.05.1929
	28.133:100	Besen	Afrika/Nordafrika/Ägypten/Unterägypten		30.05.1929
	28.133:101	Besen	Afrika/Nordafrika/Ägypten/Unterägypten		30.05.1929
	28.133:102	Kinderklapper (Spielzeug), Korbrassel	Afrika/Nordafrika/Ägypten/Unterägypten;Asien/Vorderasien/Irak		30.05.1929

Please note that many designations in this list have been identified as faulty, outdated or as racist abuse since the inventories' original conception.

Bild	Inventarnummer	Objektbezeichnung	Herkunft	Ethnie	Eingangsdatum
					
	28.133:103	Kinderklapper aus Korb (Spielzeug)	Afrika/Nordafrika/Ägypten/Unterägypten		30.05.1929
	28.133:104	Kinderklapper (Spielzeug); bastgeflochten	Afrika/Nordafrika/Ägypten/Unterägypten		30.05.1929
	28.133:105	Längsflöte / Rohrflöte	Afrika/Nordafrika/Ägypten/Unterägypten		30.05.1929
	28.133:106	Rohrflöte	Afrika/Nordafrika/Ägypten/Unterägypten		30.05.1929
	28.133:107	Rohrflöte	Afrika/Nordafrika/Ägypten/Unterägypten		30.05.1929
	28.133:108	Rohrflöte	Afrika/Nordafrika/Ägypten/Unterägypten		30.05.1929
	28.133:109	Rohrflöte	Afrika/Nordafrika/Ägypten/Unterägypten		30.05.1929
	28.133:110	Rohrflöte, zusammengesetzt	Afrika/Nordafrika/Ägypten/Unterägypten		30.05.1929
	28.133:111	Rohrflöte, zusammengesetzt	Afrika/Nordafrika/Ägypten/Unterägypten		30.05.1929
	28.133:112	Rohrflöte	Afrika/Nordafrika/Ägypten/Unterägypten		30.05.1929
	28.133:113	Rohrflöte	Afrika/Nordafrika/Ägypten/Unterägypten		30.05.1929
	28.133:114	Tamburin	Afrika/Nordafrika/Ägypten/Unterägypt		30.05.1929

Please note that many designations in this list have been identified as faulty, outdated or as racist abuse since the inventories' original conception.

Bild	Inventarnummer	Objektbezeichnung	Herkunft	Ethnie	Eingangsdatum
			en		
	28.133:115	Tamburin	Afrika/Nordafrika/Ägypten/Unterägypten		30.05.1929
	28.133:116	Tamburin	Afrika/Nordafrika/Ägypten/Unterägypten		30.05.1929
	28.133:117	Tamburin	Afrika/Nordafrika/Ägypten/Unterägypten		30.05.1929
	28.133:118	Tamburin	Afrika/Nordafrika/Ägypten/Unterägypten		30.05.1929
	28.133:119	Stck Rute für Kinder	Afrika/Nordafrika/Ägypten/Unterägypten		30.05.1929
	28.133:120	[Brotprobe]	Afrika/Nordafrika/Ägypten/Unterägypten		30.05.1929
	28.133:121	[Brotprobe]	Afrika/Nordafrika/Ägypten/Unterägypten		30.05.1929
	28.133:122	[Brotprobe]	Afrika/Nordafrika/Ägypten/Unterägypten		30.05.1929
	28.133:123	[Brotprobe]	Afrika/Nordafrika/Ägypten/Unterägypten		30.05.1929
	28.133:124	[Brotprobe]	Afrika/Nordafrika/Ägypten/Unterägypten		30.05.1929
	28.133:125	Brotform aus Holz	Afrika/Nordafrika/Ägypten/Unterägypten		30.05.1929
	28.133:126	Brotunterlage aus Holz	Afrika/Nordafrika/Ägypten/Oberägypten		30.05.1929
	28.133:127	Mütze	Afrika/Nordafrika/Ägypten/Oberägypten		30.05.1929
	28.133:128	Bratspieß	Afrika/Nordafrika/Ägypten/Oberägypten		30.05.1929
	28.133:129	Bratspieß	Afrika/Nordafrika/Ägypten/Oberägypten		30.05.1929
	28.133:130	eiserne Scheere [Schere]	Afrika/Nordafrika/Ägypten/Oberägypte		30.05.1929

Please note that many designations in this list have been identified as faulty, outdated or as racist abuse since the inventories' original conception.

Bild	Inventarnummer	Objektbezeichnung	Herkunft	Ethnie	Eingangsdatum
			n		
	28.133:131	eiserne Scheere [Schere] aus Metall	Afrika/Nordafrika/Ägypten/Oberägypten		30.05.1929
	28.133:132	eiserne Scheere [Schere], modern, aus Metall	Afrika/Nordafrika/Ägypten/Oberägypten		30.05.1929
	28.133:133	Metallzange?/ eiserne Scheere [Schere], modern	Afrika/Nordafrika/Ägypten/Oberägypten		30.05.1929
	28.133:134	gezähnte Sichel	Afrika/Nordafrika/Ägypten/Oberägypten		30.05.1929
	28.133:135	gezähnte Sichel	Afrika/Nordafrika/Ägypten/Oberägypten		30.05.1929
	28.133:136	Feuerfecher [Feuerfächer]	Afrika/Nordafrika/Ägypten/Oberägypten		30.05.1929
	28.133:137	Feuerfecher [Feuerfächer]	Afrika/Nordafrika/Ägypten/Oberägypten		30.05.1929
	28.133:138	Klappmesser aus metall mit Holzgriff/ Gartenmesser	Afrika/Nordafrika/Ägypten/Oberägypten		30.05.1929
	28.133:139	Kl. Kalppmesser aus Metall mit Holzgriff/ Rasiermesser	Afrika/Nordafrika/Ägypten/Oberägypten		30.05.1929

Please note that many designations in this list have been identified as faulty, outdated or as racist abuse since the inventories´ original conception.

Bild	Inventarnummer	Objektbezeichnung	Herkunft	Ethnie	Eingangsdatum
	28.133:140	Erdhacke aus Metall (Stiel fehlt)	Afrika/Nordafrika/Ägypten/Oberägypten		30.05.1929
	28.133:141	Kl. Hammer aus Metall mit Holzgriff	Afrika/Nordafrika/Ägypten/Oberägypten		30.05.1929
	28.133:142	Wage [Waage] aus Metall	Afrika/Nordafrika/Ägypten/Oberägypten		30.05.1929
	28.133:143	Meißelklinge aus Metall	Afrika/Nordafrika/Ägypten/Oberägypten		30.05.1929
	28.133:144	Fußfessel aus Metall	Afrika/Nordafrika/Ägypten/Oberägypten		30.05.1929
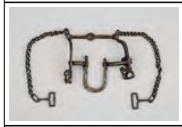	28.133:145	Zaumstange/ Zaumzeug aus Metall?	Afrika/Nordafrika/Ägypten/Oberägypten		30.05.1929
	28.133:146	Locheisen/ Meißel?	Afrika/Nordafrika/Ägypten/Oberägypten		30.05.1929
	28.133:147	Getreidemaß aus Ton, verziert	Afrika/Nordafrika/Ägypten/Oberägypten		30.05.1929
	28.133:148	Mörser aus Messing mit Keule	Afrika/Nordafrika/Ägypten/Oberägypten		30.05.1929
	28.133:149	[gesehen: kl. Messingschälchen mit Fuß] Mörser	Afrika/Nordafrika/Ägypten/Oberägypten		30.05.1929

Please note that many designations in this list have been identified as faulty, outdated or as racist abuse since the inventories' original conception.

Bild	Inventarnummer	Objektbezeichnung	Herkunft	Ethnie	Eingangsdatum
	28.133:150	[gesehen: kl. Messingschälchen mit Fuß] Mörser	Afrika/Nordafrika/Ägypten/Oberägypten		30.05.1929
	28.133:151	Eßstäbchen aus Metall	Afrika/Nordafrika/Ägypten/Oberägypten		30.05.1929
	28.133:152	ein Eßstäbchen; Metall	Afrika/Nordafrika/Ägypten/Oberägypten		30.05.1929
	28.133:153	Eßstäbchen; Metall	Afrika/Nordafrika/Ägypten/Oberägypten		30.05.1929
	28.133:154	Eßstäbchen; Metall	Afrika/Nordafrika/Ägypten/Oberägypten		30.05.1929
	28.133:155	Ring zum Anbinden der Tiere	Afrika/Nordafrika/Ägypten/Oberägypten		30.05.1929
	28.133:156	Eßlöffel aus Holz	Afrika/Nordafrika/Ägypten/Oberägypten		30.05.1929
	28.133:157	Eßlöffel aus Holz	Afrika/Nordafrika/Ägypten/Oberägypten		30.05.1929
	28.133:158	Eßlöffel aus Holz	Afrika/Nordafrika/Ägypten/Oberägypten		30.05.1929
	28.133:159	Kl. Meißel aus Eisen	Afrika/Nordafrika/Ägypten/Oberägypten		30.05.1929
	28.133:160	Kl. Meißel aus Eisen	Afrika/Nordafrika/Ägypten/Oberägypten		30.05.1929

Please note that many designations in this list have been identified as faulty, outdated or as racist abuse since the inventories' original conception.

Bild	Inventarnummer	Objektbezeichnung	Herkunft	Ethnie	Eingangsdatum
	28.133:161	Kl. Meißel aus Eisen	Afrika/Nordafrika/Ägypten/Oberägypten		30.05.1929
	28.133:162	Ampel/ Leuchte/ Weihrauchschwenker ? aus Metall	Afrika/Nordafrika/Ägypten/Oberägypten		30.05.1929
	28.133:163	Kl. Glöckchen	Afrika/Nordafrika/Ägypten/Oberägypten		30.05.1929
	28.133:164	Gewichtstück, Holz mit Bleifüllung	Afrika/Nordafrika/Ägypten/Oberägypten		30.05.1929
	28.133:165	Schreibfeder aus Rohr	Afrika/Nordafrika/Ägypten/Oberägypten		30.05.1929
	28.133:166	Glöckchen	Afrika/Nordafrika/Ägypten/Oberägypten		30.05.1929
	28.133:167	Kl. Glöckchen	Afrika/Nordafrika/Ägypten/Oberägypten		30.05.1929
	28.133:168	Bündel Zahnstocher	Afrika/Nordafrika/Ägypten/Oberägypten		30.05.1929
	28.133:169	Bündel Zahnstocher	Afrika/Nordafrika/Ägypten/Oberägypten		30.05.1929
	28.133:170	Bündel Zahnstocher; Pflanze: Doppeldolde von Ammi Visnaga Lam.	Afrika/Nordafrika/Ägypten/Oberägypten		30.05.1929

Please note that many designations in this list have been identified as faulty, outdated or as racist abuse since the inventories' original conception.

Bild	Inventarnummer	Objektbezeichnung	Herkunft	Ethnie	Eingangsdatum
	28.133:171	Bündel Zahnstocher	Afrika/Nordafrika/Ägypten/Oberägypten		30.05.1929
	28.133:172	Bündel Zahnstocher	Afrika/Nordafrika/Ägypten/Oberägypten		30.05.1929
	28.133:173	Bündel Zahnstocher	Afrika/Nordafrika/Ägypten/Oberägypten		30.05.1929
	28.133:174	Holz zum Zähnereinigen	Afrika/Nordafrika/Ägypten/Oberägypten		30.05.1929
	28.133:175	Holz zum Zähnereinigen	Afrika/Nordafrika/Ägypten/Oberägypten		30.05.1929
	28.133:176	Holz zum Zähnereinigen	Afrika/Nordafrika/Ägypten/Oberägypten		30.05.1929
	28.133:177	1 Paar Ohrringe	Afrika/Nordafrika/Ägypten/Oberägypten		30.05.1929
	28.133:178	1 Paar Ohrringe	Afrika/Nordafrika/Ägypten/Oberägypten		30.05.1929
	28.133:179	1 Paar Ohrringe	Afrika/Nordafrika/Ägypten/Oberägypten		30.05.1929
	28.138:1	Majolikaplatte, alt	Europa/Italien		16.11.1928
	28.138:2	Beduinenkeule, gekauft in Ägypten	Afrika/Nordafrika	<Eurasien>/<Asien>/Beduinen	16.11.1928

Please note that many designations in this list have been identified as faulty, outdated or as racist abuse since the inventories' original conception.

Bild	Inventarnummer	Objektbezeichnung	Herkunft	Ethnie	Eingangsdatum
	28.138:3	kleine Keule	Europa/Irland		16.11.1928
	28.139:1	Gewürzdose; Besamimdose, 19. Jh.; kleine Turmform, 4 plus 1 Fähnchen	Europa/Deutschland	--/Judentum	1928
	28.142:1	Mesusa, Schriftkapsel für Türpfosten (Holz, mit Sichtfenster)	Eurasien	--/Judentum	24.11.1928
	28.143:1	Abguß von ausgegrabenen Schriftproben und Skulpturen	Asien/Vorderasien/Arabien/Südarabien		05.12.1928
	28.143:2	Abguß von ausgegrabenen Schriftproben und Skulpturen	Asien/Vorderasien/Arabien/Südarabien		05.12.1928
	28.143:3	Abguß von ausgegrabenen Schriftproben und Skulpturen	Asien/Vorderasien/Arabien/Südarabien		05.12.1928
	28.143:4	Abguß von ausgegrabenen Schriftproben und Skulpturen	Asien/Vorderasien/Arabien/Südarabien		05.12.1928
	28.143:5	Abguß von ausgegrabenen Schriftproben und Skulpturen	Asien/Vorderasien/Arabien/Südarabien		05.12.1928
	28.143:6	Abguß von ausgegrabenen Schriftproben und Skulpturen	Asien/Vorderasien/Arabien/Südarabien		05.12.1928
	28.143:7	Abguß von ausgegrabenen Schriftproben und Skulpturen	Asien/Vorderasien/Arabien/Südarabien		05.12.1928
	28.143:8	Abguß von ausgegrabenen Schriftproben und Skulpturen	Asien/Vorderasien/Arabien/Südarabien		05.12.1928
	28.143:9	Abguß von ausgegrabenen Schriftproben und Skulpturen	Asien/Vorderasien/Arabien/Südarabien		05.12.1928
	28.143:10	Abguß von ausgegrabenen Schriftproben und Skulpturen	Asien/Vorderasien/Arabien/Südarabien		05.12.1928
	28.143:11	Abguß von ausgegrabenen Schriftproben und Skulpturen	Asien/Vorderasien/Arabien/Südarabien		05.12.1928
	28.143:12	Abguß von ausgegrabenen Schriftproben und Skulpturen	Asien/Vorderasien/Arabien/Südarabien		05.12.1928
	28.143:13	Abguß von ausgegrabenen Schriftproben und Skulpturen	Asien/Vorderasien/Arabien/Südarabien		05.12.1928
	28.143:14	Abguß von ausgegrabenen Schriftproben und Skulpturen	Asien/Vorderasien/Arabien/Südarabien		05.12.1928
	28.143:15	Abguß von ausgegrabenen Schriftproben und Skulpturen	Asien/Vorderasien/Arabien/Südarabien		05.12.1928
	28.146:1	Knopf, Tula Arbeit	Eurasien/Kaukasus		15.01.1921
	28.146:2	Knopf, Tula Arbeit, aus Metall	Eurasien/Kaukasus		15.01.1921
	28.146:3	Knopf, Tula Arbeit, aus Metall	Eurasien/Kaukasus		15.01.1921
	28.146:4	Knopf, Tula Arbeit, aus Metall	Eurasien/Kaukasus		15.01.1921
	28.146:5	Knopf, Tula Arbeit	Eurasien/Kaukasus		15.01.1921

Please note that many designations in this list have been identified as faulty, outdated or as racist abuse since the inventories' original conception.

Bild	Inventarnummer	Objektbezeichnung	Herkunft	Ethnie	Eingangsdatum
	28.146:6	Knopf, Tula Arbeit	Eurasien/Kaukasus		15.01.1921
	28.146:7	Knopf, Tula Arbeit	Eurasien/Kaukasus		15.01.1921
	28.146:8	Knopf, Tula Arbeit	Eurasien/Kaukasus		15.01.1921
	28.146:9	Knopf, Tula Arbeit	Eurasien/Kaukasus		15.01.1921
	28.149:1	Sederschüssel	Eurasien		04.12.1928
	28.151:1	großes Fayencegefäß, bemalt [weiß, grün bemalt mit Fischen]	Asien/Vorderasien/Iran		23.11.1928
	28.151:2	großes Fayencegefäß, bemalt (grünlich/türkis, mit Fischen bemalt)	Asien/Vorderasien/Iran		23.11.1928
	28.151:3	großes Fayencegefäß, bemalt mit Frauengestalt	Asien/Vorderasien/Iran		23.11.1928
	28.151:4	großes Fayencegefäß, bemalt	Asien/Vorderasien/Iran		23.11.1928
	28.151:5	größeres Fayencegefäß, blau auf weiß bemalt (Vasenform)	Asien/Vorderasien/Iran		23.11.1928
	28.151:6	größeres Fayencegefäß, bemalt mit blauem Muster (Vasenform)	Asien/Vorderasien/Iran		23.11.1928
	28.151:7	größeres Fayencegefäß, bemalt (Vasenform)	Asien/Vorderasien/Iran		23.11.1928
	28.151:8	größeres Fayencegefäß mit aufgelegtem Ornament (Blattmuster, Urnenform)	Asien/Vorderasien/Iran		23.11.1928
	28.151:9	großes Fayencegefäß, bemalt mit Deckel	Asien/Vorderasien/Iran		23.11.1928
	28.151:10	kleines Fayencegefäß, bemalt (kuseh ghaljan, Wasserpfeifenkrug)	Asien/Vorderasien/Iran		23.11.1928
	28.151:11	kleines Fayencegefäß, bemalt (mittelgroßer Krug, grün glasiert, langer Hals)	Asien/Vorderasien/Iran		23.11.1928
	28.151:12	kleines Fayencegefäß, bemalt (Krug, langer Hals)	Asien/Vorderasien/Iran		23.11.1928
	28.151:13	kleines Fayencegefäß, bemalt (mittelgroße Vase, blau-weiß)	Asien/Vorderasien/Iran		23.11.1928
	28.151:14	kleines Fayencegefäß, bemalt (mittelgroßer Krug)	Asien/Vorderasien/Iran		23.11.1928
	28.151:15	kleines Fayencegefäß, bemalt	Asien/Vorderasien/Iran		23.11.1928
	28.151:16	kleines Fayencegefäß, bemalt (kleine Vase)	Asien/Vorderasien/Iran		23.11.1928
	28.151:17	kleines Fayencegefäß, bemalt (kleine Vase/Becher)	Asien/Vorderasien/Iran		23.11.1928
	28.151:18	kleine Öllampe, Fayence, bemalt	Asien/Vorderasien/Iran		23.11.1928
	28.151:19	kleine Öllampe, Fayence, bemalt	Asien/Vorderasien/Iran		23.11.1928

Please note that many designations in this list have been identified as faulty, outdated or as racist abuse since the inventories' original conception.

Bild	Inventarnummer	Objektbezeichnung	Herkunft	Ethnie	Eingangsdatum
	28.151:20	Bettelgefäß für Mönche aus Sychellennuß	Asien/Vorderasien/Iran		23.11.1928
	28.151:21	Bettelgefäß für Mönche, Fayence, bemalt	Asien/Vorderasien/Iran		23.11.1928
	28.151:22	Löffel aus Holz, beschnitzt [kleine Kelle]	Asien/Vorderasien/Iran		23.11.1928
	28.151:23	Löffel aus Holz, beschnitzt [kleine Kelle]	Asien/Vorderasien/Iran		23.11.1928
	28.151:24	Löffel aus Holz, beschnitzt	Asien/Vorderasien/Iran		23.11.1928
	28.151:25	Löffel aus Holz, beschnitzt, mit Inschrift	Asien/Vorderasien/Iran		23.11.1928
	28.151:26	Löffel aus Holz, beschnitzt	Asien/Vorderasien/Iran		23.11.1928
	28.151:27	Löffel aus Holz, beschnitzt	Asien/Vorderasien/Iran		23.11.1928
	28.151:28	Löffel aus Holz, beschnitzt	Asien/Vorderasien/Iran		23.11.1928
	28.151:29	Löffel aus Holz, beschnitzt	Asien/Vorderasien/Iran		23.11.1928
	28.151:30	Löffel aus Holz, beschnitzt	Asien/Vorderasien/Iran		23.11.1928
	28.151:31	Löffel aus Holz, beschnitzt	Asien/Vorderasien/Iran		23.11.1928
	28.151:32	Löffel aus Holz, beschnitzt	Asien/Vorderasien/Iran		23.11.1928
	28.151:33	Löffel aus Holz, beschnitzt	Asien/Vorderasien/Iran		23.11.1928
	28.151:34	Löffel aus Holz, beschnitzt	Asien/Vorderasien/Iran		23.11.1928
	28.151:35	Löffel aus Holz, beschnitzt	Asien/Vorderasien/Iran		23.11.1928
	28.151:36	Löffel aus Holz, beschnitzt	Asien/Vorderasien/Iran		23.11.1928
	28.151:37	Löffel aus Holz, beschnitzt	Asien/Vorderasien/Iran		23.11.1928
	28.151:38	Löffel, bemalt, aus Holz, beschnitzt in Lederfutteral	Asien/Vorderasien/Iran		23.11.1928
	28.151:39	Kanne aus Eisen, tauschiert	Asien/Vorderasien/Iran		23.11.1928
	28.151:40	Schale aus Eisen, tauschiert, Auffangbecken	Asien/Vorderasien/Iran		23.11.1928

Please note that many designations in this list have been identified as faulty, outdated or as racist abuse since the inventories' original conception.

Bild	Inventarnummer	Objektbezeichnung	Herkunft	Ethnie	Eingangsdatum
					
	28.151:41	Glasmalerei: Mädchen mit rotblauem Kleid und Zopf, Rose in rechter Hand; bemalter Rahmen	Asien/Vorderasien/Iran		23.11.1928
	28.151:42	Glasmalerei: Mädchen mit Blumenkorb	Asien/Vorderasien/Iran		23.11.1928
	28.151:43	Glasmalerei: Dame "im Spiegel"	Asien/Vorderasien/Iran		23.11.1928
	28.151:44	Kasten aus Holz mit Knocheneinlage, mit Schiebedeckel	Asien/Vorderasien/Iran		23.11.1928
	28.151:45	Kasten aus Holz mit Mosaik, Intasien	Asien/Vorderasien/Iran		23.11.1928
	28.151:46	Kasten aus Holz mit Mosaik (Klappdeckel und Schanier und innen mit Stoff ausgeschlagen)	Asien/Vorderasien/Iran		23.11.1928
	28.151:47	Kasten aus Papier, mit Malerei, (Lack)	Asien/Vorderasien/Iran		23.11.1928
	28.151:48	Spiegelrahmen aus Holz mit Mosaik	Asien/Vorderasien/Iran		23.11.1928
	28.151:49	Spiegelrahmen aus Holz mit Mosaik	Asien/Vorderasien/Iran		23.11.1928
	28.151:50	Klappspiegel aus Holz mit Mosaik, Spiegelglas vorhanden, Innenseite Deckel eingeklebte Tuscheminiatur	Asien/Vorderasien/Iran		23.11.1928
	28.151:51	Klappspiegel aus Holz mit Malerei	Asien/Vorderasien/Iran		23.11.1928
	28.151:52	Klappspiegel aus Holz mit Malerei [Miniaturenmalerei, Lackarbeit]	Asien/Vorderasien/Iran		23.11.1928
	28.151:53	Spiegel-/Buchdeckel mit Lackmalerei	Asien/Vorderasien/Iran		23.11.1928
	28.151:54	Eisenschild, tauschiert; geätzt, 19. Jh.; Teile einer Garnitur mit Helm 28.151:60	Asien/Vorderasien/Iran		23.11.1928
	28.151:55	Eisenschild, tauschiert	Asien/Vorderasien/Iran		23.11.1928
	28.151:56	Eisenschild, tauschiert; geätzt, 19. Jh.; vergl. besser gearbeitet, Teile einer Garnitur mit 28.151:65	Asien/Vorderasien/Iran		23.11.1928

Please note that many designations in this list may have been identified as faulty, outdated or as racist abuse since the inventories' original conception.

Bild	Inventarnummer	Objektbezeichnung	Herkunft	Ethnie	Eingangsdatum
					
	28.151:57	Eisenschild, tauschiert; geätzt, 19. Jh., flüchtige Ausführung, tlw. dilettantisch	Asien/Vorderasien/Iran		23.11.1928
	28.151:58	Eisenschild, bemalt	Asien/Vorderasien/Iran		23.11.1928
	28.151:59	Eisenschild, bemalt mit Miniaturen (Kampf- und Reiterszenen)	Asien/Vorderasien/Iran		23.11.1928
	28.151:60	Helm, tauschiert	Asien/Vorderasien/Iran		23.11.1928
	28.151:61	Helm, tauschiert; Hörnerhelm, geätzt, ziseliert, 19. Jh. [mit "Hörnern", Metallverzierung, Netz, "Pickel", komplett verziert]	Asien/Vorderasien/Iran		23.11.1928
	28.151:62	Helm, tauschiert, verziert, Nackenschutz	Asien/Vorderasien/Iran		23.11.1928
	28.151:63	Helm, bemalt, mehrfarbig, mit Miniaturen bemalt, mit Nackenschutz	Asien/Vorderasien/Iran		23.11.1928
	28.151:64	Armschutz aus Eisen, tauschiert	Asien/Vorderasien/Iran		23.11.1928
	28.151:65	Armschutz aus Eisen, tauschiert; Armschiene, geätzt, 19. Jh., reich tauschiertes Kreuzmedaillon; Teile einer	Asien/Vorderasien/Iran		23.11.1928

Please note that many designations in this list have been identified as faulty, outdated or as racist abuse since the inventories' original conception.

Bild	Inventarnummer	Objektbezeichnung	Herkunft	Ethnie	Eingangsdatum
		Garnitur mit 28.151:56			
	28.151:66	Armschutz aus Eisen, tauschiert	Asien/Vorderasien/Iran		23.11.1928
	28.151:67	Armschutz aus Eisen, bemalt. Lackmalerei	Asien/Vorderasien/Iran		23.11.1928
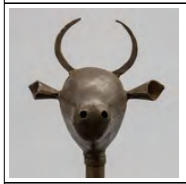	28.151:68	Streitkeule aus Eisen mit Tierkopf	Asien/Vorderasien/Iran		23.11.1928
	28.151:69	Streitaxt aus Eisen, einseitig, ziseliert	Asien/Vorderasien/Iran		23.11.1928
	28.151:70	Streitaxt aus Eisen, doppelseitig, ziselierte Klingen	Asien/Vorderasien/Iran		23.11.1928
	28.151:71	Säbel mit Scheide (Lederscheide)	Asien/Vorderasien/Iran		23.11.1928
	28.151:72	Säbel mit Scheide	Asien/Vorderasien/Iran		23.11.1928
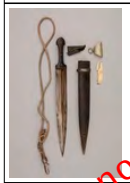	28.151:73	Schwert mit Scheide	Asien/Vorderasien/Iran		23.11.1928
	28.151:74	Schwert mit Scheide; "Säbelschwert",	Asien/Vorderasien/Iran		23.11.1928

Please note that many designations in this list have been identified as faulty, outdated or as racist abuse since the inventories' original conception.

Bild	Inventarnummer	Objektbezeichnung	Herkunft	Ethnie	Eingangsdatum
		geätzt, Ende 19. Jh.; qualitativ minderwertiger, jedoch besonders in Form und Münzverwendung (Plättchen)			
	28.151:75	Schwert mit Scheide	Asien/Vorderasien/Iran		23.11.1928
	28.151:76	Schwert mit Scheide	Asien/Vorderasien/Iran		23.11.1928
	28.151:77	Dolch mit Scheide	Asien/Vorderasien/Iran		23.11.1928
	28.151:78	Messer mit Scheide, Scheide mit Samtbezug	Asien/Vorderasien/Iran		23.11.1928
	28.151:79	Messer mit Scheide	Asien/Vorderasien/Iran		23.11.1928
	28.151:80	[großes Gefäß aus Fayence]	Asien/Vorderasien/Iran		23.11.1928
	28.151:81	[großes Gefäß aus Fayence]	Asien/Vorderasien/Iran		23.11.1928
	28.151:82	[großes Gefäß aus Fayence]	Asien/Vorderasien/Iran		23.11.1928
	28.151:83	[großes Gefäß aus Fayence]	Asien/Vorderasien/Iran		23.11.1928
	28.151:84	[großes Gefäß aus Fayence]	Asien/Vorderasien/Iran		23.11.1928
	28.151:85	[großes Gefäß aus Fayence]	Asien/Vorderasien/Iran		23.11.1928
	28.151:86	[großes Gefäß aus Fayence]	Asien/Vorderasien/Iran		23.11.1928
	28.151:87	[großes Gefäß aus Fayence]	Asien/Vorderasien/Iran		23.11.1928
	28.151:88	[kleines Gefäß aus Fayence]	Asien/Vorderasien/Iran		23.11.1928
	28.151:89	[kleines Gefäß aus Fayence]	Asien/Vorderasien/Iran		23.11.1928
	28.151:90	[kleines Gefäß aus Fayence]	Asien/Vorderasien/Iran		23.11.1928
	28.151:91	[kleines Gefäß aus Fayence]	Asien/Vorderasien/Iran		23.11.1928
	28.151:92	[kleines Gefäß aus Fayence]	Asien/Vorderasien/Iran		23.11.1928
	28.151:93	[kleines Gefäß aus Fayence]	Asien/Vorderasien/Iran		23.11.1928
	28.151:94	[kleines Gefäß aus Fayence]	Asien/Vorderasien/Iran		23.11.1928
	28.151:95	[kleines Gefäß aus Fayence]	Asien/Vorderasien/Iran		23.11.1928
	28.151:96	[kleines Gefäß aus Fayence]	Asien/Vorderasien/Iran		23.11.1928
	28.151:97	[kleines Gefäß aus Fayence]	Asien/Vorderasien/Iran		23.11.1928
	28.151:98	[kleines Gefäß aus Fayence]	Asien/Vorderasien/Iran		23.11.1928

Please note that many designations in this list have been identified as faulty, outdated or as racist abuse since the inventories' original conception.

Bild	Inventarnummer	Objektbezeichnung	Herkunft	Ethnie	Eingangsdatum
	28.151:99	[kleines Gefäß aus Fayence]	Asien/Vorderasien/Iran		23.11.1928
	28.151:100	[kleines Gefäß aus Fayence]	Asien/Vorderasien/Iran		23.11.1928
	28.151:101	[kleines Gefäß aus Fayence]	Asien/Vorderasien/Iran		23.11.1928
	28.151:102	[kleines Gefäß aus Fayence]	Asien/Vorderasien/Iran		23.11.1928
	28.151:103	[kleines Gefäß aus Fayence]	Asien/Vorderasien/Iran		23.11.1928
	28.151:104	[kleines Gefäß aus Fayence]	Asien/Vorderasien/Iran		23.11.1928
	28.151:105	[kleines Gefäß aus Fayence]	Asien/Vorderasien/Iran		23.11.1928
	28.151:106	[kleines Gefäß aus Fayence]	Asien/Vorderasien/Iran		23.11.1928
	28.151:107	[kleines Gefäß aus Fayence]	Asien/Vorderasien/Iran		23.11.1928
	28.151:108	[kleines Gefäß aus Fayence]	Asien/Vorderasien/Iran		23.11.1928
	28.151:109	[kleines Gefäß aus Fayence]	Asien/Vorderasien/Iran		23.11.1928
	28.151:110	[kleines Gefäß aus Fayence]	Asien/Vorderasien/Iran		23.11.1928
	28.151:111	[kleines Gefäß aus Fayence]	Asien/Vorderasien/Iran		23.11.1928
	28.151:112	[kleines Gefäß aus Fayence]	Asien/Vorderasien/Iran		23.11.1928
	28.151:113	[kleines Gefäß aus Fayence]	Asien/Vorderasien/Iran		23.11.1928
	28.151:114	[kleines Gefäß aus Fayence]	Asien/Vorderasien/Iran		23.11.1928
	28.151:115	[kleines Gefäß aus Fayence]	Asien/Vorderasien/Iran		23.11.1928
	28.151:116	[kleines Gefäß aus Fayence]	Asien/Vorderasien/Iran		23.11.1928
	28.151:117	[kleines Gefäß aus Fayence]	Asien/Vorderasien/Iran		23.11.1928
	28.151:118	[kleines Gefäß aus Fayence]	Asien/Vorderasien/Iran		23.11.1928
	28.151:119	[Gefäß für Bettelmönche aus Fayence]	Asien/Vorderasien/Iran		23.11.1928
	28.151:120	[Wassergefäß für Wasserpfeifen]	Asien/Vorderasien/Iran		23.11.1928
	28.151:121	[Schild aus Eisen, tauschiert]	Asien/Vorderasien/Iran		23.11.1928
	28.151:122	[Schild aus Eisen, tauschiert]	Asien/Vorderasien/Iran		23.11.1928
	28.151:123	[Schild aus Eisen, tauschiert]	Asien/Vorderasien/Iran		23.11.1928
	28.151:124	[Schild aus Eisen, tauschiert]	Asien/Vorderasien/Iran		23.11.1928
	28.151:125	[Schild aus Eisen, tauschiert]	Asien/Vorderasien/Iran		23.11.1928
	28.151:126	[Schild aus Eisen, bemalt]	Asien/Vorderasien/Iran		23.11.1928
	28.151:127	[Schild aus Eisen, bemalt]	Asien/Vorderasien/Iran		23.11.1928
	28.151:128	[Schild aus Eisen, bemalt]	Asien/Vorderasien/Iran		23.11.1928

Please note that many designations in this list have been identified as faulty, outdated or as racist abuse since the inventories' original conception.

Bild	Inventarnummer	Objektbezeichnung	Herkunft	Ethnie	Eingangsdatum
	28.151:129	[Helm aus Eisen, tauschiert]	Asien/Vorderasien/Iran		23.11.1928
	28.151:130	[Helm aus Eisen, tauschiert]	Asien/Vorderasien/Iran		23.11.1928
	28.151:131	[Helm aus Eisen, tauschiert]	Asien/Vorderasien/Iran		23.11.1928
	28.151:132	[Helm aus Eisen, tauschiert]	Asien/Vorderasien/Iran		23.11.1928
	28.151:133	[Helm aus Eisen, tauschiert]	Asien/Vorderasien/Iran		23.11.1928
	28.151:134	[Helm aus Eisen, bemalt]	Asien/Vorderasien/Iran		23.11.1928
	28.151:135	[Helm aus Eisen, bemalt]	Asien/Vorderasien/Iran		23.11.1928
	28.151:136	[Helm aus Eisen, bemalt]	Asien/Vorderasien/Iran		23.11.1928
	28.151:137	[Armschutz aus Eisen, tauschiert]	Asien/Vorderasien/Iran		23.11.1928
	28.151:138	[Armschutz aus Eisen, tauschiert]	Asien/Vorderasien/Iran		23.11.1928
	28.151:139	[Armschutz aus Eisen, tauschiert]	Asien/Vorderasien/Iran		23.11.1928
	28.151:140	[Armschutz aus Eisen, tauschiert]	Asien/Vorderasien/Iran		23.11.1928
	28.151:141	[Armschutz aus Eisen, tauschiert]	Asien/Vorderasien/Iran		23.11.1928
	28.151:142	[Armschutz aus Eisen, tauschiert]	Asien/Vorderasien/Iran		23.11.1928
	28.151:143	[Armschutz aus Eisen, tauschiert]	Asien/Vorderasien/Iran		23.11.1928
	28.151:144	[Armschutz aus Eisen, tauschiert]	Asien/Vorderasien/Iran		23.11.1928
	28.151:145	[Armschutz aus Eisen, bemalt]	Asien/Vorderasien/Iran		23.11.1928
	28.151:146	[Armschutz aus Eisen, bemalt]	Asien/Vorderasien/Iran		23.11.1928
	28.151:147	[Armschutz aus Eisen, bemalt]	Asien/Vorderasien/Iran		23.11.1928
	28.151:148	[Streitaxt aus Eisen, doppelseitig]	Asien/Vorderasien/Iran		23.11.1928
	28.151:149	[Streitaxt aus Eisen, doppelseitig]	Asien/Vorderasien/Iran		23.11.1928
	28.151:150	[Streitaxt aus Eisen, doppelseitig]	Asien/Vorderasien/Iran		23.11.1928
	28.151:151	[Streitaxt aus Eisen, doppelseitig]	Asien/Vorderasien/Iran		23.11.1928
	28.151:152	[Streitaxt aus Eisen, einseitig]	Asien/Vorderasien/Iran		23.11.1928
	28.151:153	[Streitaxt aus Eisen, einseitig]	Asien/Vorderasien/Iran		23.11.1928
	28.151:154	[Streitaxt aus Eisen, einseitig]	Asien/Vorderasien/Iran		23.11.1928
	28.151:155	[Streitaxt aus Eisen, einseitig]	Asien/Vorderasien/Iran		23.11.1928
	28.151:156	[Streitkeule aus Eisen, mit Kopf]	Asien/Vorderasien/Iran		23.11.1928
	28.151:157	[Streitkeule aus Eisen, mit Kopf]	Asien/Vorderasien/Iran		23.11.1928
	28.151:158	[Streitkeule aus Eisen, mit Kopf]	Asien/Vorderasien/Iran		23.11.1928
	28.151:159	[Streitkeule aus Eisen, mit Kopf]	Asien/Vorderasien/Iran		23.11.1928

Please note that many designations in this list have been identified as faulty, outdated or as racist abuse since the inventories' original conception.

Bild	Inventarnummer	Objektbezeichnung	Herkunft	Ethnie	Eingangsdatum
	28.151:160	[Schwert mit Scheide]	Asien/Vorderasien/Iran		23.11.1928
	28.151:161	[Schwert mit Scheide]	Asien/Vorderasien/Iran		23.11.1928
	28.151:162	[Schwert mit Scheide]	Asien/Vorderasien/Iran		23.11.1928
	28.151:163	[Lanzenspitze aus Eisen, tauschiert]	Asien/Vorderasien/Iran		23.11.1928
	28.151:164	[Lanzenspitze aus Eisen, tauschiert]	Asien/Vorderasien/Iran		23.11.1928
	28.151:165	[Lanzenspitze aus Eisen, tauschiert]	Asien/Vorderasien/Iran		23.11.1928
	28.151:166	[Lanzenspitze aus Eisen, tauschiert]	Asien/Vorderasien/Iran		23.11.1928
	28.151:167	[Lanzenspitze aus Eisen, tauschiert]	Asien/Vorderasien/Iran		23.11.1928
	28.151:168	[Lanzenspitze aus Eisen, tauschiert]	Asien/Vorderasien/Iran		23.11.1928
	28.151:169	[Lanzenspitze aus Eisen, tauschiert]	Asien/Vorderasien/Iran		23.11.1928
	28.151:170	[Pistole]	Asien/Vorderasien/Iran		23.11.1928
	28.151:171	[Pistole]	Asien/Vorderasien/Iran		23.11.1928
	28.151:172	[Pistole]	Asien/Vorderasien/Iran		23.11.1928
	28.151:173	[Kanne aus Eisen, tauschiert]	Asien/Vorderasien/Iran		23.11.1928
	28.151:174	[Kanne aus Eisen, tauschiert]	Asien/Vorderasien/Iran		23.11.1928
	28.151:175	[Flasche aus Eisen, tauschiert]	Asien/Vorderasien/Iran		23.11.1928
	28.151:176	[Flasche aus Eisen, tauschiert]	Asien/Vorderasien/Iran		23.11.1928
	28.151:177	[Tier aus Eisen, tauschiert]	Asien/Vorderasien/Iran		23.11.1928
	28.151:178	[Tier aus Eisen, tauschiert]	Asien/Vorderasien/Iran		23.11.1928
	28.151:179	[Tier aus Eisen, tauschiert]	Asien/Vorderasien/Iran		23.11.1928
	28.151:180	[Tier aus Eisen, tauschiert]	Asien/Vorderasien/Iran		23.11.1928
	28.151:181	[Tier aus Eisen, tauschiert]	Asien/Vorderasien/Iran		23.11.1928
	28.151:182	[Tier aus Eisen, tauschiert]	Asien/Vorderasien/Iran		23.11.1928
	28.151:183	[Kasten mit Mosaik eingelegt]	Asien/Vorderasien/Iran		23.11.1928
	28.151:184	[Kasten mit Mosaik eingelegt]	Asien/Vorderasien/Iran		23.11.1928
	28.151:185	[Kasten mit Mosaik eingelegt]	Asien/Vorderasien/Iran		23.11.1928
	28.151:186	[Kasten mit Knochen eingelegt]	Asien/Vorderasien/Iran		23.11.1928
	28.151:187	[Kasten, beschnitzt]	Asien/Vorderasien/Iran		23.11.1928
	28.151:188	[Kasten, beschnitzt]	Asien/Vorderasien/Iran		23.11.1928
	28.151:189	[kleiner Standspiegel]	Asien/Vorderasien/Iran		23.11.1928
	28.151:190	[kleiner Standspiegel]	Asien/Vorderasien/Iran		23.11.1928

Please note that many designations in this list have been identified as faulty, outdated or as racist abuse since the inventories' original conception.

Bild	Inventarnummer	Objektbezeichnung	Herkunft	Ethnie	Eingangsdatum
	28.151:191	[kleiner Standtisch]	Asien/Vorderasien/Iran		23.11.1928
	28.151:192	[kleiner Standtisch]	Asien/Vorderasien/Iran		23.11.1928
	28.151:193	[großer Kasten aus Pappe, bemalt]	Asien/Vorderasien/Iran		23.11.1928
	28.151:194	[großer Kasten aus Pappe, bemalt]	Asien/Vorderasien/Iran		23.11.1928
	28.151:195	[kleiner Kasten aus Pappe, bemalt]	Asien/Vorderasien/Iran		23.11.1928
	28.151:196	[kleiner Kasten aus Pappe, bemalt]	Asien/Vorderasien/Iran		23.11.1928
	28.151:197	[kleiner Kasten aus Pappe, bemalt]	Asien/Vorderasien/Iran		23.11.1928
	28.151:198	[kleiner Kasten aus Pappe, bemalt]	Asien/Vorderasien/Iran		23.11.1928
	28.151:199	[kleiner Kasten aus Pappe, bemalt]	Asien/Vorderasien/Iran		23.11.1928
	28.151:200	[kleiner Kasten aus Pappe, bemalt]	Asien/Vorderasien/Iran		23.11.1928
	28.151:201	[kleiner Kasten aus Pappe, bemalt]	Asien/Vorderasien/Iran		23.11.1928
	28.151:202	[Spiegel mit Papprahmen, bemalt (Glas fehlt)]	Asien/Vorderasien/Iran		23.11.1928
	28.151:203	[Spiegel mit Papprahmen, bemalt (Glas fehlt)]	Asien/Vorderasien/Iran		23.11.1928
	28.151:204	[Spiegel mit Holzrahmen mit Mosaik (Glas fehlt)]	Asien/Vorderasien/Iran		23.11.1928
	28.151:205	[Spiegel mit Holzrahmen mit Mosaik (Glas fehlt)]	Asien/Vorderasien/Iran		23.11.1928
	28.151:206	[Spiegel mit Holzrahmen mit Mosaik (Glas fehlt)]	Asien/Vorderasien/Iran		23.11.1928
	28.151:207	[Spiegel mit Holzrahmen mit Mosaik (Glas fehlt)]	Asien/Vorderasien/Iran		23.11.1928
	28.151:208	[Spiegel mit Holzrahmen mit Mosaik (Glas fehlt)]	Asien/Vorderasien/Iran		23.11.1928
	28.151:209	[Spiegel mit Holzrahmen mit Mosaik (Glas fehlt)]	Asien/Vorderasien/Iran		23.11.1928
	28.151:210	[Spiegel mit Holzrahmen mit Mosaik (Glas fehlt)]	Asien/Vorderasien/Iran		23.11.1928
	28.151:211	[Spiegel mit Holzrahmen mit Mosaik (Glas fehlt)]	Asien/Vorderasien/Iran		23.11.1928
	28.151:212	[Spiegelkasten mit Mosaik]	Asien/Vorderasien/Iran		23.11.1928
	28.151:213	[Spiegelkasten mit Mosaik]	Asien/Vorderasien/Iran		23.11.1928
	28.151:214	[Spiegelkasten mit Mosaik]	Asien/Vorderasien/Iran		23.11.1928
	28.151:215	[Buchdeckel, bemalt]	Asien/Vorderasien/Iran		23.11.1928
	28.151:216	[Buchdeckel, bemalt]	Asien/Vorderasien/Iran		23.11.1928

Please note that many designations in this list have been identified as faulty, outdated or as racist abuse since the inventories' original conception.

Bild	Inventarnummer	Objektbezeichnung	Herkunft	Ethnie	Eingangsdatum
	28.151:217	[Buchdeckel, bemalt]	Asien/Vorderasien/Iran		23.11.1928
	28.151:218	[Buchdeckel, bemalt]	Asien/Vorderasien/Iran		23.11.1928
	28.151:219	[Bild]	Asien/Vorderasien/Iran		23.11.1928
	28.151:220	[Bild]	Asien/Vorderasien/Iran		23.11.1928
	28.151:221	[Bild]	Asien/Vorderasien/Iran		23.11.1928
	28.151:222	[Bild]	Asien/Vorderasien/Iran		23.11.1928
	28.151:223	[Schild aus Eisen, tauschiert]	Asien/Vorderasien/Iran		23.11.1928
	28.151:224	[Schild aus Eisen, tauschiert]	Asien/Vorderasien/Iran		23.11.1928
	28.151:225	[Schild aus Eisen, bemalt]	Asien/Vorderasien/Iran		23.11.1928
	28.151:226	[Schild aus Eisen, bemalt]	Asien/Vorderasien/Iran		23.11.1928
	28.151:227	[Schild aus Eisen, bemalt]	Asien/Vorderasien/Iran		23.11.1928
	28.151:228	[Schild aus Eisen, bemalt]	Asien/Vorderasien/Iran		23.11.1928
	28.151:229	[Schild aus Eisen, bemalt]	Asien/Vorderasien/Iran		23.11.1928
	28.151:230	[Schild aus Eisen, bemalt]	Asien/Vorderasien/Iran		23.11.1928
	28.151:231	[Schild aus Eisen, bemalt]	Asien/Vorderasien/Iran		23.11.1928
	28.151:232	[Schild aus Eisen, bemalt]	Asien/Vorderasien/Iran		23.11.1928
	28.151:233	[Schild aus Eisen, bemalt]	Asien/Vorderasien/Iran		23.11.1928
	28.151:234	[Schild aus Eisen, bemalt]	Asien/Vorderasien/Iran		23.11.1928
	28.151:235	[Schild aus Eisen, bemalt]	Asien/Vorderasien/Iran		23.11.1928
	28.151:236	[Schild aus Eisen, bemalt]	Asien/Vorderasien/Iran		23.11.1928
	28.151:237	[Helm aus Eisen, tauschiert]	Asien/Vorderasien/Iran		23.11.1928
	28.151:238	[Helm aus Eisen, tauschiert]	Asien/Vorderasien/Iran		23.11.1928
	28.151:239	[Helm aus Eisen, tauschiert]	Asien/Vorderasien/Iran		23.11.1928
	28.151:240	[Helm aus Eisen, bemalt]	Asien/Vorderasien/Iran		23.11.1928
	28.151:241	[Helm aus Eisen, bemalt]	Asien/Vorderasien/Iran		23.11.1928
	28.151:242	[Helm aus Eisen, bemalt]	Asien/Vorderasien/Iran		23.11.1928
	28.151:243	[Helm aus Eisen, bemalt]	Asien/Vorderasien/Iran		23.11.1928
	28.151:244	[Helm aus Eisen, bemalt]	Asien/Vorderasien/Iran		23.11.1928
	28.151:245	[Helm aus Eisen, bemalt]	Asien/Vorderasien/Iran		23.11.1928
	28.151:246	[Helm aus Eisen, bemalt]	Asien/Vorderasien/Iran		23.11.1928
	28.151:247	[Helm aus Eisen, bemalt]	Asien/Vorderasien/Iran		23.11.1928

Please note that many designations in this list have been identified as faulty, outdated or as racist abuse since the inventories' original conception.

Bild	Inventarnummer	Objektbezeichnung	Herkunft	Ethnie	Eingangsdatum
	28.151:248	[Helm aus Eisen, bemalt]	Asien/Vorderasien/Iran		23.11.1928
	28.151:249	[Helm aus Eisen, bemalt]	Asien/Vorderasien/Iran		23.11.1928
	28.151:250	[Helm aus Eisen, bemalt]	Asien/Vorderasien/Iran		23.11.1928
	28.151:251	[Helm aus Eisen, bemalt]	Asien/Vorderasien/Iran		23.11.1928
	28.151:252	[Armschutz aus Eisen, tauschiert]	Asien/Vorderasien/Iran		23.11.1928
	28.151:253	[Armschutz aus Eisen, tauschiert]	Asien/Vorderasien/Iran		23.11.1928
	28.151:254	[Armschutz aus Eisen, tauschiert]	Asien/Vorderasien/Iran		23.11.1928
	28.151:255	[Armschutz aus Eisen, bemalt]	Asien/Vorderasien/Iran		23.11.1928
	28.151:256	[Armschutz aus Eisen, bemalt]	Asien/Vorderasien/Iran		23.11.1928
	28.151:257	[Armschutz aus Eisen, bemalt]	Asien/Vorderasien/Iran		23.11.1928
	28.151:258	[Armschutz aus Eisen, bemalt]	Asien/Vorderasien/Iran		23.11.1928
	28.151:259	[Armschutz aus Eisen, bemalt]	Asien/Vorderasien/Iran		23.11.1928
	28.151:260	[Armschutz aus Eisen, bemalt]	Asien/Vorderasien/Iran		23.11.1928
	28.151:261	[Armschutz aus Eisen, bemalt]	Asien/Vorderasien/Iran		23.11.1928
	28.151:262	[Armschutz aus Eisen, bemalt]	Asien/Vorderasien/Iran		23.11.1928
	28.151:263	[Armschutz aus Eisen, bemalt]	Asien/Vorderasien/Iran		23.11.1928
	28.151:264	[Armschutz aus Eisen, bemalt]	Asien/Vorderasien/Iran		23.11.1928
	28.151:265	[Armschutz aus Eisen, bemalt]	Asien/Vorderasien/Iran		23.11.1928
	28.151:266	[Armschutz aus Eisen, bemalt]	Asien/Vorderasien/Iran		23.11.1928
	28.151:267	[Gefäß aus Fayence]	Asien/Vorderasien/Iran		23.11.1928
	28.151:268	[Gefäß aus Fayence]	Asien/Vorderasien/Iran		23.11.1928
	28.151:269	[Gefäß aus Fayence]	Asien/Vorderasien/Iran		23.11.1928
	28.151:270	[Gefäß aus Fayence]	Asien/Vorderasien/Iran		23.11.1928
	28.151:271	[Gefäß aus Fayence]	Asien/Vorderasien/Iran		23.11.1928
	28.151:272	[Gefäß aus Fayence]	Asien/Vorderasien/Iran		23.11.1928
	28.151:273	[Gefäß aus Fayence]	Asien/Vorderasien/Iran		23.11.1928
	28.151:274	[Gefäß aus Fayence]	Asien/Vorderasien/Iran		23.11.1928
	28.151:275	[Gefäß aus Fayence]	Asien/Vorderasien/Iran		23.11.1928
	28.151:276	[Gefäß aus Fayence]	Asien/Vorderasien/Iran		23.11.1928
	28.151:277	[Gefäß aus Fayence]	Asien/Vorderasien/Iran		23.11.1928
	28.151:278	[Gefäß aus Fayence]	Asien/Vorderasien/Iran		23.11.1928

Please note that many designations in this list have been identified as faulty, outdated or as racist abuse since the inventories' original conception.

Bild	Inventarnummer	Objektbezeichnung	Herkunft	Ethnie	Eingangsdatum
	28.151:279	[Gefäß aus Fayence]	Asien/Vorderasien/Iran		23.11.1928
	28.151:280	[Gefäß aus Fayence]	Asien/Vorderasien/Iran		23.11.1928
	28.151:281	[Gefäß aus Fayence]	Asien/Vorderasien/Iran		23.11.1928
	28.151:282	[Gefäß aus Fayence]	Asien/Vorderasien/Iran		23.11.1928
	28.151:283	[Streitaxt aus Eisen, einseitig]	Asien/Vorderasien/Iran		23.11.1928
	28.151:284	[Streitaxt aus Eisen, einseitig]	Asien/Vorderasien/Iran		23.11.1928
	28.151:285	[Streitaxt aus Eisen, doppelseitig]	Asien/Vorderasien/Iran		23.11.1928
	28.151:286	[Streitaxt aus Eisen, doppelseitig]	Asien/Vorderasien/Iran		23.11.1928
	28.151:287	[Streitaxt aus Eisen, doppelseitig]	Asien/Vorderasien/Iran		23.11.1928
	28.151:288	[Streitaxt aus Eisen, doppelseitig]	Asien/Vorderasien/Iran		23.11.1928
	28.151:289	[Streitaxt aus Eisen, doppelseitig]	Asien/Vorderasien/Iran		23.11.1928
	28.151:290	[Streitaxt aus Eisen, doppelseitig]	Asien/Vorderasien/Iran		23.11.1928
	28.151:291	[Streitaxt aus Eisen, doppelseitig]	Asien/Vorderasien/Iran		23.11.1928
	28.151:292	[Streitaxt aus Eisen, doppelseitig]	Asien/Vorderasien/Iran		23.11.1928
	28.151:293	[Streitaxt aus Eisen, doppelseitig]	Asien/Vorderasien/Iran		23.11.1928
	28.151:294	[Streitkeule aus Eisen mit Tierkopf]	Asien/Vorderasien/Iran		23.11.1928
	28.151:295	[Streitkeule aus Eisen mit Tierkopf]	Asien/Vorderasien/Iran		23.11.1928
	28.151:296	[Streitkeule aus Eisen mit Menschenkopf]	Asien/Vorderasien/Iran		23.11.1928
	28.151:297	[Säbel mit Scheide]	Asien/Vorderasien/Iran		23.11.1928
	28.151:298	[Säbel mit Scheide]	Asien/Vorderasien/Iran		23.11.1928
	28.151:299	[Säbel mit Scheide]	Asien/Vorderasien/Iran		23.11.1928
	28.151:300	[Säbel mit Scheide]	Asien/Vorderasien/Iran		23.11.1928
	28.151:301	[Säbel, Scheide fehlt]	Asien/Vorderasien/Iran		23.11.1928
	28.151:302	[Dolch mit Scheide]	Asien/Vorderasien/Iran		23.11.1928
	28.151:303	[Dolch mit Scheide]	Asien/Vorderasien/Iran		23.11.1928
	28.151:304	[Lanzenspitze aus Eisen]	Asien/Vorderasien/Iran		23.11.1928
	28.151:305	[Lanzenspitze aus Eisen]	Asien/Vorderasien/Iran		23.11.1928
	28.151:306	[Spiegelrahmen mit Mosaik]	Asien/Vorderasien/Iran		23.11.1928
	28.151:307	[Spiegelrahmen mit Mosaik]	Asien/Vorderasien/Iran		23.11.1928
	28.151:308	[Spiegelrahmen mit Mosaik]	Asien/Vorderasien/Iran		23.11.1928
	28.151:309	[Spiegelrahmen mit Mosaik]	Asien/Vorderasien/Iran		23.11.1928

Please note that many designations in this list have been identified as faulty, outdated or as racist abuse since the inventories' original conception.

Bild	Inventarnummer	Objektbezeichnung	Herkunft	Ethnie	Eingangsdatum
	28.151:310	[Spiegelrahmen mit Mosaik]	Asien/Vorderasien/Iran		23.11.1928
	28.151:311	[Spiegelrahmen mit Mosaik]	Asien/Vorderasien/Iran		23.11.1928
	28.151:312	[Kasten mit Mosaik]	Asien/Vorderasien/Iran		23.11.1928
	28.151:313	[Kasten mit Mosaik]	Asien/Vorderasien/Iran		23.11.1928
	28.151:314	[Kasten mit Mosaik]	Asien/Vorderasien/Iran		23.11.1928
	28.151:315	[Kasten mit Mosaik]	Asien/Vorderasien/Iran		23.11.1928
	28.151:316	[Klappspiegel mit Malerei (Glas fehlt)]	Asien/Vorderasien/Iran		23.11.1928
	28.151:317	[Standspiegel mit Mosaik]	Asien/Vorderasien/Iran		23.11.1928
	28.151:318	[Buchdeckel, bemalt]	Asien/Vorderasien/Iran		23.11.1928
	28.151:319	[Buchdeckel, bemalt]	Asien/Vorderasien/Iran		23.11.1928
	28.151:320	[Buchdeckel, bemalt]	Asien/Vorderasien/Iran		23.11.1928
	28.151:321	[Buchdeckel, bemalt]	Asien/Vorderasien/Iran		23.11.1928
	28.151:322	[großer länglicher Kasten, bemalt, aus Pappe]	Asien/Vorderasien/Iran		23.11.1928
	28.151:323	[kleiner länglicher Kasten, bemalt, aus Pappe]	Asien/Vorderasien/Iran		23.11.1928
	28.151:324	[kleiner länglicher Kasten, bemalt, aus Pappe]	Asien/Vorderasien/Iran		23.11.1928
	28.151:325	[kleiner länglicher Kasten, bemalt, aus Pappe]	Asien/Vorderasien/Iran		23.11.1928
	28.151:326	[kleiner länglicher Kasten, bemalt, aus Pappe]	Asien/Vorderasien/Iran		23.11.1928
	28.151:327	[Bild]	Asien/Vorderasien/Iran		23.11.1928
	28.151:328	[Bild]	Asien/Vorderasien/Iran		23.11.1928
	28.151:329	[Bild]	Asien/Vorderasien/Iran		23.11.1928
	28.151:330	[Tier aus Eisen, tauschiert]	Asien/Vorderasien/Iran		23.11.1928
	28.151:331	[Tier aus Eisen, tauschiert]	Asien/Vorderasien/Iran		23.11.1928
	28.151:332	[Tier aus Eisen, tauschiert]	Asien/Vorderasien/Iran		23.11.1928
	28.151:333	[Tier aus Messing (Kamel)]	Asien/Vorderasien/Iran		23.11.1928
	28.151:334	[Tier aus Messing (Kamel)]	Asien/Vorderasien/Iran		23.11.1928
	28.151:335	[Tier aus Messing (Kamel)]	Asien/Vorderasien/Iran		23.11.1928
	28.151:336	[Tier aus Messing (Kamel)]	Asien/Vorderasien/Iran		23.11.1928
	28.151:337	[Tier aus Messing (Kamel)]	Asien/Vorderasien/Iran		23.11.1928
	28.151:338	[Tier aus Messing (Kamel)]	Asien/Vorderasien/Iran		23.11.1928

Please note that many designations in this list have been identified as faulty, outdated or as racist abuse since the inventories' original conception.

Bild	Inventarnummer	Objektbezeichnung	Herkunft	Ethnie	Eingangsdatum
	28.151:339	[Tier aus Messing (Elefant)]	Asien/Vorderasien/Iran		23.11.1928
	28.151:340	[Tier aus Messing (Elefant)]	Asien/Vorderasien/Iran		23.11.1928
	28.151:341	[Tier aus Messing (Elefant)]	Asien/Vorderasien/Iran		23.11.1928
	28.151:342	[Tier aus Messing (Elefant)]	Asien/Vorderasien/Iran		23.11.1928
	28.151:343	[Tier aus Messing (Elefant)]	Asien/Vorderasien/Iran		23.11.1928
	28.151:344	[Spiel mit Holzkasten]	Asien/Vorderasien/Iran		23.11.1928
	28.151:345	[Tablett mit Malerei]	Asien/Vorderasien/Iran		23.11.1928
	28.151:346	[Tablett mit Malerei]	Asien/Vorderasien/Iran		23.11.1928
	28.151:347	[Blechplatte mit Malerei]	Asien/Vorderasien/Iran		23.11.1928
	28.151:348	[Blechplatte mit Malerei]	Asien/Vorderasien/Iran		23.11.1928
	28.151:349	[Kasten mit Stoff überzogen]	Asien/Vorderasien/Iran		23.11.1928
	28.151:350	[Kasten mit Stoff überzogen]	Asien/Vorderasien/Iran		23.11.1928
	28.151:351	[Kasten, beschnitzt]	Asien/Vorderasien/Iran		23.11.1928
	28.151:352	[Kasten, beschnitzt]	Asien/Vorderasien/Iran		23.11.1928
	28.151:353	[Standtisch]	Asien/Vorderasien/Iran		23.11.1928
	28.151:354	[Standtisch]	Asien/Vorderasien/Iran		23.11.1928
	28.151:355	[Standtisch]	Asien/Vorderasien/Iran		23.11.1928
	28.151:356	[Spiegel mit Holzkasten]	Asien/Vorderasien/Iran		23.11.1928
	28.151:357	[Spiegel mit Holzkasten]	Asien/Vorderasien/Iran		23.11.1928
	28.151:358	[kleiner Spiegel]	Asien/Vorderasien/Iran		23.11.1928
	28.151:359	[Kasten aus Pappe]	Asien/Vorderasien/Iran		23.11.1928
	28.151:360	[Gefäß aus Eisen, bemalt]	Asien/Vorderasien/Iran		23.11.1928
	28.151:361	[Gefäß aus Eisen, bemalt]	Asien/Vorderasien/Iran		23.11.1928
	28.151:362	[Samowar]	Asien/Vorderasien/Iran		23.11.1928
	28.151:363	[Samowar]	Asien/Vorderasien/Iran		23.11.1928
	28.151:364	[Löffel]	Asien/Vorderasien/Iran		23.11.1928
	28.151:365	[Tisch]	Asien/Vorderasien/Iran		23.11.1928
	28.151:366	[Stuhl]	Asien/Vorderasien/Iran		23.11.1928
	28.151:367	[Stoff]	Asien/Vorderasien/Iran		23.11.1928
	28.151:368	[Stoff]	Asien/Vorderasien/Iran		23.11.1928
	28.151:369	[Stoff]	Asien/Vorderasien/Iran		23.11.1928

Please note that many designations in this list have been identified as faulty, outdated or as racist abuse since the inventories' original conception.

Bild	Inventarnummer	Objektbezeichnung	Herkunft	Ethnie	Eingangsdatum
	28.151:370	[Stoff]	Asien/Vorderasien/Iran		23.11.1928
	28.151:371	[Stoff]	Asien/Vorderasien/Iran		23.11.1928
	28.151:372	[Schild aus Eisen, tauschiert]	Asien/Vorderasien/Iran		23.11.1928
	28.151:373	[Schild aus Eisen, tauschiert]	Asien/Vorderasien/Iran		23.11.1928
	28.151:374	[Helm aus Eisen, tauschiert]	Asien/Vorderasien/Iran		23.11.1928
	28.151:375	[Helm aus Eisen, tauschiert]	Asien/Vorderasien/Iran		23.11.1928
	28.151:376	[Armschutz aus Eisen, tauschiert]	Asien/Vorderasien/Iran		23.11.1928
	28.151:377	[Armschutz aus Eisen, tauschiert]	Asien/Vorderasien/Iran		23.11.1928
	28.151:378	[Keule aus Eisen, tauschiert]	Asien/Vorderasien/Iran		23.11.1928
	28.151:379	[Keule aus Eisen, tauschiert]	Asien/Vorderasien/Iran		23.11.1928
	28.151:380	[Keule aus Eisen, tauschiert]	Asien/Vorderasien/Iran		23.11.1928
	28.151:381	[Keule aus Eisen, tauschiert]	Asien/Vorderasien/Iran		23.11.1928
	28.151:382	[Keule aus Eisen, tauschiert]	Asien/Vorderasien/Iran		23.11.1928
	28.151:383	[Keule aus Eisen, tauschiert]	Asien/Vorderasien/Iran		23.11.1928
	28.151:384	[Lanzenspitze aus Eisen, tauschiert]	Asien/Vorderasien/Iran		23.11.1928
	28.151:385	[Lanzenspitze aus Eisen, tauschiert]	Asien/Vorderasien/Iran		23.11.1928
	28.151:386	[Schwert aus Eisen]	Asien/Vorderasien/Iran		23.11.1928
	28.151:387	[Schwert aus Eisen]	Asien/Vorderasien/Iran		23.11.1928
	28.151:388	[Dolch mit Scheide aus Eisen]	Asien/Vorderasien/Iran		23.11.1928
	28.151:389	[Dolch mit Scheide aus Eisen]	Asien/Vorderasien/Iran		23.11.1928
	28.151:390	[Holzkasten]	Asien/Vorderasien/Iran		23.11.1928
	28.151:391	[Holzkasten]	Asien/Vorderasien/Iran		23.11.1928
	28.151:392	[Kasten aus Pappe]	Asien/Vorderasien/Iran		23.11.1928
	28.151:393	[Kasten aus Pappe]	Asien/Vorderasien/Iran		23.11.1928
	28.151:394	[Kasten aus Eisen, tauschiert]	Asien/Vorderasien/Iran		23.11.1928
	28.151:395	[Standspiegel]	Asien/Vorderasien/Iran		23.11.1928
	28.151:396	[Kasten für Spiegel]	Asien/Vorderasien/Iran		23.11.1928
	28.151:397	[kleiner Spiegel im Kasten]	Asien/Vorderasien/Iran		23.11.1928
	28.151:398	[Tier aus Messing (Elefant)]	Asien/Vorderasien/Iran		23.11.1928
	28.151:399	[Tier aus Messing (Elefant)]	Asien/Vorderasien/Iran		23.11.1928
	28.151:400	[Tier aus Messing (Kamel)]	Asien/Vorderasien/Iran		23.11.1928

Please note that many designations in this list have been identified as faulty, outdated or as racist abuse since the inventories' original conception.

Bild	Inventarnummer	Objektbezeichnung	Herkunft	Ethnie	Eingangsdatum
	28.151:401	[Tier aus Eisen (Steinbock)]	Asien/Vorderasien/Iran		23.11.1928
	28.151:402	[Vase aus Porzellan]	Asien/Vorderasien/Iran		23.11.1928
	28.151:403	[Löffel aus Holz]	Asien/Vorderasien/Iran		23.11.1928
	28.153:1	Wamms aus Eiderbälgen mit Stoffüberzug (zu Frauentracht 28.153:1-3)	Amerika/Nordamerika/Grönland/Südgrönland/Nanortalik	<Amerika>/<Nordamerika>/Eskimo, Inuit	24.08./22.09.1928
	28.153:2	Hose aus Robbenfell mit roten Lederstreifen und bunter Lederverzierung (zu Frauentracht 28.153:1-3)	Amerika/Nordamerika/Grönland/Südgrönland/Nanortalik	<Amerika>/<Nordamerika>/Eskimo, Inuit	24.08./22.09.1928
	28.153:3	1 Paar hohe Stiefel aus rotem Leder, mit Fell gefüttert und bunten Verzierungen (zu Frauentracht 28.153:1-3)	Amerika/Nordamerika/Grönland/Südgrönland/Nanortalik	<Amerika>/<Nordamerika>/Eskimo, Inuit	24.08./22.09.1928
	28.153:4	Männerparka aus Robbenleder	Amerika/Nordamerika/Grönland/-/Umanak	<Amerika>/<Nordamerika>/Eskimo, Inuit	24.08./22.09.1928
	28.153:5	Schneebrille aus Holz	Amerika/Nordamerika/Kanada/-/Pelly Bay	<Amerika>/<Nordamerika>/Eskimo, Inuit/Inuit (Netsilik)	24.08./22.09.1928
	28.153:6	Kamm aus Knochen	Amerika/Nordamerika/Kanada/-/Pelly Bay	<Amerika>/<Nordamerika>/Eskimo, Inuit/Inuit (Netsilik)	24.08./22.09.1928
	28.153:7	Feuerbohrer: Unterlager aus Holz mit Bohrlöchern, Handgriff aus Holz mit Knocheneinsatz, Bohrer aus Holz [Verschiedene Standorte!]	Amerika/Nordamerika/Grönland/Ostgrönland/Ammassalik	<Amerika>/<Nordamerika>/Eskimo, Inuit/Inuit (Kalaallit)	24.08./22.09.1928
	28.153:8	Probe Schwefelkies zum Feuerschlagen	Amerika/Nordamerika/Grönland/-/Smith Sund	<Amerika>/<Nordamerika>/Eskimo, Inuit/Inuit (Polar-Inuit)	24.08./22.09.1928
	28.153:9	Lampe aus Speckstein	Amerika/Nordamerika/Grönland/-/Umanak	<Amerika>/<Nordamerika>/Eskimo, Inuit	24.08./22.09.1928
	28.153:10	große Lampe aus Speckstein	Amerika/Nordamerika/Kanada/Québec/Labrador	<Amerika>/<Nordamerika>/Eskimo, Inuit/Inuit (Ungava)	24.08./22.09.1928
	28.153:11	Probe Moos für Lampendocht	Amerika/Nordamerika/Grönland/Ostgrönland/Ammassalik	<Amerika>/<Nordamerika>/Eskimo, Inuit/Inuit (Kalaallit)	24.08./22.09.1928
	28.153:12	Schaber aus Knochen	Amerika/Nordamerika/Kanada/Nunavut/Kitikmeot Region	<Amerika>/<Nordamerika>/Eskimo, Inuit/Inuit	24.08./22.09.1928

Please note that many designations in this list have been identified as faulty, outdated or as racist abuse since the inventories' original conception.

Bild	Inventarnummer	Objektbezeichnung	Herkunft	Ethnie	Eingangsdatum
				(Netsilik)	
	28.153:13	Speckgefäß aus Holz	Amerika/Nordamerika/Grönland/Ostgrönland/Ammassalik	<Amerika>/<Nordamerika>/Eskimo, Inuit/Inuit (Kalaallit)	24.08./22.09.1928
	28.153:14	Uringefäß aus Holz	Amerika/Nordamerika/Grönland/Ostgrönland/Ammassalik	<Amerika>/<Nordamerika>/Eskimo, Inuit/Inuit (Kalaallit)	24.08./22.09.1928
	28.153:15	Wassergefäß (Modell)	Amerika/Nordamerika/Grönland/Ostgrönland/Ammassalik	<Amerika>/<Nordamerika>/Eskimo, Inuit/Inuit (Kalaallit)	24.08./22.09.1928
	28.153:16	große Suppenkelle aus Moschusochsenhorn	Amerika/Nordamerika/Kanada/-/Chesterfield Inlet	<Amerika>/<Nordamerika>/Eskimo, Inuit/Inuit (Netsilik)	24.08./22.09.1928
	28.153:17	Wasserkelle aus Holz	Amerika/Nordamerika/Grönland/Ostgrönland/Ammassalik	<Amerika>/<Nordamerika>/Eskimo, Inuit/Inuit (Kalaallit)	24.08./22.09.1928
	28.153:18	Pfeifenkopf	Amerika/Nordamerika/Kanada/Manitoba/Eskimo Point/Westküste Hudson Bay	<Amerika>/<Nordamerika>/Eskimo, Inuit/Inuit (Rentier-Eskimo)	24.08./22.09.1928
	28.153:19	Schleppriemen	Amerika/Nordamerika/Grönland/-/Umanak	<Amerika>/<Nordamerika>/Eskimo, Inuit	24.08./22.09.1928
	28.153:20	Handgriff zum Fleischtragen	Amerika/Nordamerika/Kanada	<Amerika>/<Nordamerika>/Eskimo, Inuit/Inuit (Copper Inuit)	24.08./22.09.1928
	28.153:21	(gesehen: Knochennadel in "Holzschaft" mit Bindfaden) Knochennadel	Amerika/Nordamerika/Kanada	<Amerika>/<Nordamerika>/Eskimo, Inuit/Inuit (Copper Inuit)	24.08./22.09.1928
	28.153:22	dreizackiger Fischspeer (Modell)	Amerika/Nordamerika/Grönland/Ostgrönland/Ammassalik	<Amerika>/<Nordamerika>/Eskimo, Inuit/Inuit (Kalaallit)	24.08./22.09.1928
	28.153:23	Fischlock (Köder) (Holzstab mit Schnur und Knochen- und Steinanhänger)	Amerika/Nordamerika/Kanada	<Amerika>/<Nordamerika>/Eskimo, Inuit/Inuit (Netsilik)	24.08./22.09.1928
	28.153:24	Harpunenspitze für Lachsfang (unfertig), aus Knochen	Amerika/Nordamerika/Kanada	<Amerika>/<Nordamerika>/Eskimo, Inuit/Inuit (Netsilik)	24.08./22.09.1928
	28.153:25	Angelschnur aus Walfischbarten mit Holzgriff	Amerika/Nordamerika/USA/Alaska	<Amerika>/<Nordamerika>/Eskimo, Inuit	24.08./22.09.1928

Please note that many designations in this list have been identified as faulty, outdated or as racist abuse since the inventories' original conception.

Bild	Inventarnummer	Objektbezeichnung	Herkunft	Ethnie	Eingangsdatum
					
	28.153:26	vierzinkiger Dorschhaken	Amerika/Nordamerika/Grönland	<Amerika>/<Nordamerika>/Eskimo, Inuit	24.08./22.09.1928
	28.153:27	Knochennadel zum Netzknüpfen	Amerika/Nordamerika/USA/Alaska	<Amerika>/<Nordamerika>/Eskimo, Inuit	24.08./22.09.1928
	28.153:28	Maschenmaß aus Knochen	Amerika/Nordamerika/USA/Alaska	<Amerika>/<Nordamerika>/Eskimo, Inuit	24.08./22.09.1928
	28.153:29	Bogenbohrer	Amerika/Nordamerika/USA/Alaska	<Amerika>/<Nordamerika>/Eskimo, Inuit	24.08./22.09.1928
	28.153:30	Schnitzmesser	Amerika/Nordamerika/USA/Alaska	<Amerika>/<Nordamerika>/Eskimo, Inuit	24.08./22.09.1928
	28.153:31	Fischmesser, lang	Amerika/Nordamerika/Kanada/-/Kittegaryuit, Mackenzie-Mündung	<Amerika>/<Nordamerika>/Eskimo, Inuit	24.08./22.09.1928
	28.153:32	Frauenmesser "Ulu"	Amerika/Nordamerika/Grönland	<Amerika>/<Nordamerika>/Eskimo, Inuit/Inuit (Kalaallit)	24.08./22.09.1928
	28.153:33	Frauenmesser "Ulu"	Amerika/Nordamerika/Grönland/Ostgrönland/Ammassalik	<Amerika>/<Nordamerika>/Eskimo, Inuit/Inuit (Kalaallit)	24.08./22.09.1928
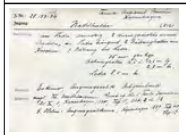	28.153:34	Nadelleder, mit 2 eisernen Nadeln, zwei Nähringhaltern aus Knochen und einem Nähring aus Leder	Amerika/Nordamerika/Grönland	<Amerika>/<Nordamerika>/Eskimo, Inuit/Inuit (Kalaallit)	24.08./22.09.1928
	28.153:35	Knochen zum Glätten	Amerika/Nordamerika/Grönland/-/Umanak	<Amerika>/<Nordamerika>/Eskimo, Inuit	24.08./22.09.1928
	28.153:36	Doppelknopf aus Holz	Amerika/Nordamerika/Grönland/Ostgrönland/Ammassalik	<Amerika>/<Nordamerika>/Eskimo, Inuit/Inuit (Kalaallit)	24.08./22.09.1928
	28.153:37	Schamanentrommel	Amerika/Nordamerika/Grönland/Ostgrönland/Ammassalik	<Amerika>/<Nordamerika>/Eskimo, Inuit/Inuit	24.08./22.09.1928

Please note that many designations in this list have been identified as faulty, outdated or as racist abuse since the inventories' original conception.

Bild	Inventarnummer	Objektbezeichnung	Herkunft	Ethnie	Eingangsdatum
				(Kalaallit)	
	28.153:38	kleiner Bär aus Walzahn	Amerika/Nordamerika/Grönland/Ostgrönland/Ammassalik	<Amerika>/<Nordamerika>/Eskimo, Inuit/Inuit (Kalaallit)	24.08./22.09.1928
	28.153:39	kleiner Vogel aus Walzahn	Amerika/Nordamerika/Kanada/Québec/Richmond Golf, Labrador	<Amerika>/<Nordamerika>/Eskimo, Inuit	24.08./22.09.1928
	28.153:40	kleiner Vogel aus Walzahn	Amerika/Nordamerika/Kanada/Québec/Richmond Golf, Labrador	<Amerika>/<Nordamerika>/Eskimo, Inuit	24.08./22.09.1928
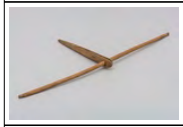	28.153:41	Armbrust, Sehne fehlt (Spielzeug)	Amerika/Nordamerika/Grönland	<Amerika>/<Nordamerika>/Eskimo, Inuit	24.08./22.09.1928
	28.153:42	fünf Perlen aus Walzahn	Amerika/Nordamerika/Kanada/Québec/Richmond Golf, Labrador	<Amerika>/<Nordamerika>/Eskimo, Inuit	24.08./22.09.1928
	28.153:43	Probe Sehnenschnur, geflochten	Amerika/Nordamerika/Grönland/Ostgrönland/Ammassalik	<Amerika>/<Nordamerika>/Eskimo, Inuit/Inuit (Kalaallit)	24.08./22.09.1928
	28.153:44	Probe Riemen aus Robbenleder	Amerika/Nordamerika/Grönland/Ostgrönland/Ammassalik	<Amerika>/<Nordamerika>/Eskimo, Inuit/Inuit (Kalaallit)	24.08./22.09.1928
	28.153:45	Wetzstein	Amerika/Nordamerika/Kanada/-/Pelly Bay	<Amerika>/<Nordamerika>/Eskimo, Inuit/Inuit (Netsilik)	24.08./22.09.1928
	28.153:46	Kupfergerät, mit Handgriff aus Walzahn	Amerika/Nordamerika/USA/Alaska	<Amerika>/<Nordamerika>/Eskimo, Inuit	24.08./22.09.1928
	28.153:47	farbiges Gipsmodell	Amerika/Nordamerika/Grönland/Ostgrönland/Ammassalik	<Amerika>/<Nordamerika>/Eskimo, Inuit/Inuit (Kalaallit)	24.08./22.09.1928
	28.153:48	Holzpuppe in Fell- und Lederkleidung	Amerika/Nordamerika/Grönland/Ostgrönland/Ammassalik	<Amerika>/<Nordamerika>/Eskimo, Inuit/Inuit (Kalaallit)	24.08./22.09.1928

Please note that many designations in this list have been identified as faulty, outdated or as racist abuse since the inventories' original conception.

Bild	Inventarnummer	Objektbezeichnung	Herkunft	Ethnie	Eingangsdatum
	28.153:49	Holzpuppe in Fell- und Lederkleidung	Amerika/Nordamerika/Grönland/Ostgrönland/Ammassalik	<Amerika>/<Nordamerika>/Eskimo, Inuit/Inuit (Kalaallit)	24.08./22.09.1928
	28.153:50	Holzpuppe in Fell- und Lederkleidung [gesehen: nur Holzpuppe]	Amerika/Nordamerika/USA/Alaska/Point Barrow	<Amerika>/<Nordamerika>/Eskimo, Inuit/Iñupiaq	24.08./22.09.1928
	28.153:51	Holzpuppe in Fell- und Lederkleidung [gesehen: nur Holzpuppe]	Amerika/Nordamerika/USA/Alaska/Point Barrow	<Amerika>/<Nordamerika>/Eskimo, Inuit/Iñupiaq	24.08./22.09.1928
	28.153:52	Harpunenspitze	Amerika/Nordamerika/USA/Alaska/Point Barrow	<Amerika>/<Nordamerika>/Eskimo, Inuit/Iñupiaq	24.08./22.09.1928
	28.153:53	Harpunenspitze, aus Knochen und Stein	Amerika/Nordamerika/USA/Alaska/Point Barrow	<Amerika>/<Nordamerika>/Eskimo, Inuit/Iñupiaq	24.08./22.09.1928
	28.153:54	Harpunenspitze	Amerika/Nordamerika/USA/Alaska/Point Barrow	<Amerika>/<Nordamerika>/Eskimo, Inuit/Iñupiaq	24.08./22.09.1928
	28.153:55	Harpunenspitze	Amerika/Nordamerika/USA/Alaska/Point Barrow	<Amerika>/<Nordamerika>/Eskimo, Inuit/Iñupiaq	24.08./22.09.1928
	28.153:56	Harpunenspitze	Amerika/Nordamerika/USA/Alaska/Point Barrow	<Amerika>/<Nordamerika>/Eskimo, Inuit/Iñupiaq	24.08./22.09.1928
	28.153:57	Harpunenspitze	Amerika/Nordamerika/USA/Alaska/Point Barrow	<Amerika>/<Nordamerika>/Eskimo, Inuit/Iñupiaq	24.08./22.09.1928
	28.153:58	Spitze eines Wurfpfeiles	Amerika/Nordamerika/USA/Alaska/Point Barrow	<Amerika>/<Nordamerika>/Eskimo, Inuit/Iñupiaq	24.08./22.09.1928
	28.153:59	Vorderschaft einer Harpune, aus Knochen	Amerika/Nordamerika/USA/Alaska/Point Barrow	<Amerika>/<Nordamerika>/Eskimo, Inuit/Iñupiaq	24.08./22.09.1928

Please note that many designations in this list have been identified as faulty, outdated or as racist abuse since the inventories' original conception.

Bild	Inventarnummer	Objektbezeichnung	Herkunft	Ethnie	Eingangsdatum
					
	28.153:60	Harpunenspitze für Walfischfang	Amerika/Nordamerika/USA/Alaska/Point Barrow	<Amerika>/<Nordamerika>/Eskimo, Inuit/Iñupiaq	24.08./22.09.1928
	28.153:61	Schieferblatt (Spitze) für Harpune	Amerika/Nordamerika/USA/Alaska/Point Barrow	<Amerika>/<Nordamerika>/Eskimo, Inuit/Iñupiaq	24.08./22.09.1928
	28.153:62	Schieferblatt (Spitze) für Harpune	Amerika/Nordamerika/USA/Alaska/Point Barrow	<Amerika>/<Nordamerika>/Eskimo, Inuit/Iñupiaq	24.08./22.09.1928
	28.153:63	Eisenmeißel ?	Amerika/Nordamerika/USA/Alaska/Point Barrow	<Amerika>/<Nordamerika>/Eskimo, Inuit/Iñupiaq	24.08./22.09.1928
	28.153:64	Lanzenspitze aus Kieselschiefer	Amerika/Nordamerika/USA/Alaska/Point Barrow	<Amerika>/<Nordamerika>/Eskimo, Inuit/Iñupiaq	24.08./22.09.1928
	28.153:65	Pfeilspitze aus Holz?	Amerika/Nordamerika/USA/Alaska/Point Barrow	<Amerika>/<Nordamerika>/Eskimo, Inuit/Iñupiaq	24.08./22.09.1928
	28.153:66	Pfeilspitze aus Holz?	Amerika/Nordamerika/USA/Alaska/Point Barrow	<Amerika>/<Nordamerika>/Eskimo, Inuit/Iñupiaq	24.08./22.09.1928
	28.153:67	Pfeilspitze aus Schiefer	Amerika/Nordamerika/USA/Alaska/Point Barrow	<Amerika>/<Nordamerika>/Eskimo, Inuit/Iñupiaq	24.08./22.09.1928
	28.153:68	Pfeilspitze aus Feuerstein	Amerika/Nordamerika/USA/Alaska/Point Barrow	<Amerika>/<Nordamerika>/Eskimo, Inuit/Iñupiaq	24.08./22.09.1928
	28.153:69	Pfeilspitze aus Knochen, stumpf, für Vögel	Amerika/Nordamerika/USA/Alaska/Point Barrow	<Amerika>/<Nordamerika>/Eskimo, Inuit/Iñupiaq	24.08./22.09.1928

Please note that many designations in this list have been identified as faulty, outdated or as racist abuse since the inventories' original conception.

Bild	Inventarnummer	Objektbezeichnung	Herkunft	Ethnie	Eingangsdatum
	28.153:70	Netzknüpfgerät, aus Knochen	Amerika/Nordamerika/USA/Alaska/Point Barrow	<Amerika>/<Nordamerika>/Eskimo, Inuit/Iñupiaq	24.08./22.09.1928
	28.153:71	Netzknüpfgerät	Amerika/Nordamerika/USA/Alaska/Point Barrow	<Amerika>/<Nordamerika>/Eskimo, Inuit/Iñupiaq	24.08./22.09.1928
	28.153:72	Gerät zum Drehen der Bogenbalken	Amerika/Nordamerika/USA/Alaska/Point Barrow	<Amerika>/<Nordamerika>/Eskimo, Inuit/Iñupiaq	24.08./22.09.1928
	28.153:73	Bolakugel	Amerika/Nordamerika/USA/Alaska/Point Barrow	<Amerika>/<Nordamerika>/Eskimo, Inuit/Iñupiaq	24.08./22.09.1928
	28.153:74	Umiak Reiniger	Amerika/Nordamerika/USA/Alaska/Point Barrow	<Amerika>/<Nordamerika>/Eskimo, Inuit/Iñupiaq	24.08./22.09.1928
	28.153:75	Messerschaft aus Knochen	Amerika/Nordamerika/USA/Alaska/Point Barrow	<Amerika>/<Nordamerika>/Eskimo, Inuit/Iñupiaq	24.08./22.09.1928
	28.153:76	Messerschaft aus Knochen	Amerika/Nordamerika/USA/Alaska/Point Barrow	<Amerika>/<Nordamerika>/Eskimo, Inuit/Iñupiaq	24.08./22.09.1928
	28.153:77	Messerschärfer aus Grünstein	Amerika/Nordamerika/USA/Alaska/Point Barrow	<Amerika>/<Nordamerika>/Eskimo, Inuit/Iñupiaq	24.08./22.09.1928
	28.153:78	Bohrerspitze	Amerika/Nordamerika/USA/Alaska/Point Barrow	<Amerika>/<Nordamerika>/Eskimo, Inuit/Iñupiaq	24.08./22.09.1928
	28.153:79	Axtklinge aus Kieselschiefer	Amerika/Nordamerika/USA/Alaska/Point Barrow	<Amerika>/<Nordamerika>/Eskimo, Inuit/Iñupiaq	24.08./22.09.1928
	28.153:80	Axtkopf aus Holz oder Knochen	Amerika/Nordamerika/USA/Alaska/Point Barrow	<Amerika>/<Nordamerika>/Eskimo, Inuit/Iñupiaq	24.08./22.09.1928

Please note that many designations in this list have been identified as faulty, outdated or as racist abuse since the inventories' original conception.

Bild	Inventarnummer	Objektbezeichnung	Herkunft	Ethnie	Eingangsdatum
					
	28.153:81	Gerät zur Feuersteinbearbeitung	Amerika/Nordamerika/USA/Alaska/Point Barrow	<Amerika>/<Nordamerika>/Eskimo, Inuit/Iñupiaq	24.08./22.09.1928
	28.153:82	Griff für Frauenmesser	Amerika/Nordamerika/USA/Alaska/Point Barrow	<Amerika>/<Nordamerika>/Eskimo, Inuit/Iñupiaq	24.08./22.09.1928
	28.153:83	Griff für Frauenmesser ("ulu")	Amerika/Nordamerika/USA/Alaska/Point Barrow	<Amerika>/<Nordamerika>/Eskimo, Inuit/Iñupiaq	24.08./22.09.1928
	28.153:84	Fischbein-Messer. Klinge fehlt	Amerika/Nordamerika/USA/Alaska/Point Barrow	<Amerika>/<Nordamerika>/Eskimo, Inuit/Iñupiaq	24.08./22.09.1928
	28.153:85	Schaberblatt	Amerika/Nordamerika/USA/Alaska/Point Barrow	<Amerika>/<Nordamerika>/Eskimo, Inuit/Iñupiaq	24.08./22.09.1928
	28.153:86	Fellschaber	Amerika/Nordamerika/USA/Alaska/Point Barrow	<Amerika>/<Nordamerika>/Eskimo, Inuit/Iñupiaq	24.08./22.09.1928
	28.153:87	Speckhaken	Amerika/Nordamerika/USA/Alaska/Point Barrow	<Amerika>/<Nordamerika>/Eskimo, Inuit/Iñupiaq	24.08./22.09.1928
	28.153:88	kleine Schüssel aus Fischbein	Amerika/Nordamerika/USA/Alaska/Point Barrow	<Amerika>/<Nordamerika>/Eskimo, Inuit/Iñupiaq	24.08./22.09.1928
	28.153:89	Löffel aus Holz	Amerika/Nordamerika/USA/Alaska/Point Barrow	<Amerika>/<Nordamerika>/Eskimo, Inuit/Iñupiaq	24.08./22.09.1928
	28.153:90	Kamm	Amerika/Nordamerika/USA/Alaska/Point Barrow	<Amerika>/<Nordamerika>/Eskimo, Inuit/Iñupiaq	24.08./22.09.1928
	28.153:91	Lippenpflock	Amerika/Nordamerika/USA/Alaska/Point Barrow	<Amerika>/<Nordamerika>/Eskimo, Inuit/Iñupiaq	24.08./22.09.1928

Please note that many designations in this list have been identified as faulty, outdated or as racist abuse since the inventories' original conception.

Bild	Inventarnummer	Objektbezeichnung	Herkunft	Ethnie	Eingangsdatum
	28.153:92	Knabenrock aus Robbendärmen	Amerika/Nordamerika/USA/Alaska	<Amerika>/<Nordamerika>/Eskimo, Inuit	24.08./22.09.1928
	28.153:93	Schemel für Robbenjagd	Amerika/Nordamerika/USA/Alaska	<Amerika>/<Nordamerika>/Eskimo, Inuit	24.08./22.09.1928
	28.153:94	Eislöffel, beschädigt	Amerika/Nordamerika/USA/Alaska	<Amerika>/<Nordamerika>/Eskimo, Inuit	24.08./22.09.1928
	28.153:95	ovales Holzgefäß	Amerika/Nordamerika/USA/Alaska	<Amerika>/<Nordamerika>/Eskimo, Inuit	24.08./22.09.1928
	28.153:96	Frauenmesser	Amerika/Nordamerika/USA/Alaska	<Amerika>/<Nordamerika>/Eskimo, Inuit	24.08./22.09.1928
	28.153:97	Fellschaber	Amerika/Nordamerika/USA/Alaska	<Amerika>/<Nordamerika>/Eskimo, Inuit	24.08./22.09.1928
	28.153:98	Lanzenspitze mit Scheide aus Holz	Amerika/Nordamerika/USA/Alaska	<Amerika>/<Nordamerika>/Eskimo, Inuit	24.08./22.09.1928
	28.153:99	Harpunenspitze für Narwalfang	Amerika/Nordamerika/Kanada	<Amerika>/<Nordamerika>/Eskimo, Inuit/Inuit (Iglulik)	24.08./22.09.1928
	28.153:100	Harpunenspitze für Walroßfang	Amerika/Nordamerika/Kanada	<Amerika>/<Nordamerika>/Eskimo, Inuit/Inuit (Iglulik)	24.08./22.09.1928
	28.153:101	Lanzenspitze für Walroßfang	Amerika/Nordamerika/Kanada	<Amerika>/<Nordamerika>/Eskimo, Inuit/Inuit (Iglulik)	24.08./22.09.1928
	28.153:102	Stütze einer Eisfangharpune	Amerika/Nordamerika/Kanada	<Amerika>/<Nordamerika>/Eskimo, Inuit/Inuit (Iglulik)	24.08./22.09.1928
	28.153:103	Schleppriemen mit Pflöcken	Amerika/Nordamerika/Kanada	<Amerika>/<Nordamerika>/Eskimo, Inuit/Inuit (Iglulik)	24.08./22.09.1928
	28.153:104	Knochenstück für Harpune und Eisfanggerät	Amerika/Nordamerika/Kanada	<Amerika>/<Nordamerika>/Eskimo, Inuit/Inuit (Iglulik)	24.08./22.09.1928
	28.153:105	Knochenstück für Harpune und Eisfanggerät	Amerika/Nordamerika/Kanada	<Amerika>/<Nordamerika>/Eskimo, Inuit/Inuit (Iglulik)	24.08./22.09.1928

Please note that many designations in this list have been identified as faulty, outdated or as racist abuse since the inventories' original conception.

Bild	Inventarnummer	Objektbezeichnung	Herkunft	Ethnie	Eingangsdatum
	28.153:106	Knochenstück für Harpune und Eisfanggerät	Amerika/Nordamerika/Kanada	<Amerika>/<Nordamerika>/Eskimo, Inuit/Inuit (Iglulik)	24.08./22.09.1928
	28.153:107	Pfeilspitze	Amerika/Nordamerika/Kanada	<Amerika>/<Nordamerika>/Eskimo, Inuit/Inuit (Iglulik)	24.08./22.09.1928
	28.153:108	Schnalle für Hundestrang	Amerika/Nordamerika/Kanada/-/Pond Inlet	<Amerika>/<Nordamerika>/Eskimo, Inuit/Inuit (Iglulik) (Ponds Inlet)	24.08./22.09.1928
	28.153:109	Knochenstück für Hundestrang	Amerika/Nordamerika/Kanada/-/Pond Inlet	<Amerika>/<Nordamerika>/Eskimo, Inuit/Inuit (Iglulik) (Ponds Inlet)	24.08./22.09.1928
	28.153:110	Messer, alt, mit Eisenklinge und Knochengriff	Amerika/Nordamerika/Kanada	<Amerika>/<Nordamerika>/Eskimo, Inuit/Inuit (Iglulik)	24.08./22.09.1928
	28.153:111	Drillbohrer (3 Teile)	Amerika/Nordamerika/Kanada	<Amerika>/<Nordamerika>/Eskimo, Inuit/Inuit (Iglulik)	24.08./22.09.1928
	28.153:112	Weibermesser	Amerika/Nordamerika/Kanada	<Amerika>/<Nordamerika>/Eskimo, Inuit/Inuit (Iglulik)	24.08./22.09.1928
	28.153:113	Schaber für Renfellbearbeitung	Amerika/Nordamerika/Kanada	<Amerika>/<Nordamerika>/Eskimo, Inuit/Inuit (Iglulik)	24.08./22.09.1928
	28.153:114	Knochengerät für die Lampe	Amerika/Nordamerika/Kanada	<Amerika>/<Nordamerika>/Eskimo, Inuit/Inuit (Iglulik)	24.08./22.09.1928
	28.153:115	Speckklopfer	Amerika/Nordamerika/Kanada	<Amerika>/<Nordamerika>/Eskimo, Inuit/Inuit (Iglulik)	24.08./22.09.1928
	28.153:116	Marknadel	Amerika/Nordamerika/Kanada	<Amerika>/<Nordamerika>/Eskimo, Inuit/Inuit (Iglulik)	24.08./22.09.1928
	28.153:117	Ajagak-Spiel	Amerika/Nordamerika/Kanada	<Amerika>/<Nordamerika>/Eskimo, Inuit/Inuit (Iglulik)	24.08./22.09.1928
	28.153:118	kleine Lampe [Spielzeug?]	Amerika/Nordamerika/Kanada	<Amerika>/<Nordamerika>/Eskimo, Inuit/Inuit (Iglulik)	24.08./22.09.1928
	28.153:119	Puppe, Spielzeug	Amerika/Nordamerika/Kanada	<Amerika>/<Nordamerika>/Eskimo, Inuit/Inuit (Iglulik)	24.08./22.09.1928
	28.154:1	gewebtes Band. Vom Verkäufer selbst angefertigt.	Europa/Deutschland		20.12.1928

Please note that many designations in this list have been identified as faulty, outdated or as racist abuse since the inventories' original conception.

Bild	Inventarnummer	Objektbezeichnung	Herkunft	Ethnie	Eingangsdatum
	28.155:1	Feldhütte (Modell)	Europa/Deutschland/Niedersachsen/Landkreis Emsland/Harrenstätte		13.12.1928
	28.166:1	Tontopf für Schokolade	Europa/Spanien/Galicia/Lugo/Becerrea		29.10.1928
	28.166:2	Quirl für Schokolade	Europa/Spanien/Galicia/Lugo/Becerrea		29.10.1928
	28.166:3	Kochtopf mit Deckel	Europa/Spanien/Galicia/Lugo/Becerrea		29.10.1928
	28.166:4	Weinkrug	Europa/Spanien/Galicia/Lugo/Becerrea		29.10.1928
	28.166:5	Blumentopf mit Untersatz	Europa/Spanien/Galicia/Lugo/Becerrea		29.10.1928
	28.166:6	Schale	Europa/Spanien/Galicia/-/Pazo (?)		29.10.1928
	28.166:7	Eßteller	Europa/Spanien/Galicia/-/Pazo (?)		29.10.1928
	28.166:8	Nachtgeschirr	Europa/Spanien/Galicia/-/Pazo (?)		29.10.1928
	28.166:9	Kochtopf	Europa/Spanien/Galicia/-/Pazo (?)		29.10.1928
	28.166:10	Spartopf, ungebrannt	Europa/Spanien/Galicia/-/Pazo (?)		29.10.1928
	28.166:11	Spartopf, gebrannt	Europa/Spanien/Galicia/Lugo/Becerrea		29.10.1928
	28.166:12	kleiner Becher, Spielzeug	Europa/Spanien/Galicia/-/Pazo (?)		29.10.1928
	28.166:13	Schale (Topf) mit Deckel und zwei Henkeln	Europa/Spanien/Galicia/Lugo/Becerrea		29.10.1928
	28.166:14	Schale mit Deckel und vier Henkeln	Europa/Spanien/Galicia/Lugo/Becerrea		29.10.1928
	28.166:15	Gefäß zum Buttern und Wasserholen	Europa/Spanien/Galicia/-/Pazo (?)		29.10.1928
	28.166:16	Schale mit Deckel, zwei Henkeln und drei Beinen	Europa/Spanien/Galicia/Lugo/Becerrea		29.10.1928
	28.166:17	Wassergefäß aus Holz	Europa/Spanien/Galicia/Lugo/Becerrea		29.10.1928
	28.166:18	Kopfpolster oder Tragring	Europa/Spanien/Galicia/San Martin de Suarna		29.10.1928
	28.166:19	Wasserkrug	Europa/Spanien/Galicia/-/Pazo (?)		29.10.1928
	28.166:20	Milch- und Wassergefäß	Europa/Spanien/Galicia/-/Pazo (?)		29.10.1928
	28.166:21	Milch- und Wassergefäß	Europa/Spanien/Galicia/-/Pazo (?)		29.10.1928
	28.166:22	Milch- und Wassergefäß	Europa/Spanien/Galicia/-/Pazo (?)		29.10.1928

Please note that many designations in this list have been identified as faulty, outdated or as racist abuse since the inventories' original conception.

Bild	Inventarnummer	Objektbezeichnung	Herkunft	Ethnie	Eingangsdatum
	28.166:23	Eßschüssel	Europa/Spanien/Galicia/Lugo/Becerrea		29.10.1928
	28.166:24	Eßschüssel mit zwei Henkeln	Europa/Spanien/Galicia/-/Pazo (?)		29.10.1928
	28.166:25	Kochschale	Europa/Spanien/Galicia/Lugo/Becerrea		29.10.1928
	28.166:26	Küchenmesser	Europa/Spanien/Galicia/Lugo/Becerrea		29.10.1928
	28.166:27	Eßlöffel aus Holz	Europa/Spanien/Galicia/Santa Leocadia		29.10.1928
	28.166:28	Eßlöffel aus Holz	Europa/Spanien/Galicia/Santa Leocadia		29.10.1928
	28.166:29	Schöpfkelle aus Eisen	Europa/Spanien/Galicia/Lugo/Becerrea		29.10.1928
	28.166:30	Blumentopf	Europa/Spanien/Galicia/-/Pazo (?)		29.10.1928
	28.166:31	Deckel	Europa/Spanien/Galicia/-/Pazo (?)		29.10.1928
	28.166:32	Ofen für Plätteisen	Europa/Spanien/Galicia/-/Pazo (?)		29.10.1928
	28.166:33	Kochtopf mit drei Beinen aus Metall mikt Deckel	Europa/Spanien/Galicia/Lugo/Becerrea		29.10.1928
	28.166:34	Kochtopf mit drei Beinen, und Deckel	Europa/Spanien/Galicia/Lugo/Becerrea		29.10.1928
	28.166:35	Kaffee- oder Mandelröster	Europa/Spanien/Galicia/Lugo/Becerrea		29.10.1928
	28.166:36	großer Dreifuß	Europa/Spanien/Galicia/Lugo		29.10.1928
	28.166:37	kleiner Dreifuß	Europa/Spanien/Galicia/Lugo		29.10.1928

Please note that many designations in this list have been identified as faulty, outdated or as racist abuse since the inventories' original conception.

Bild	Inventarnummer	Objektbezeichnung	Herkunft	Ethnie	Eingangsdatum
					
	28.166:38	Herdkette	Europa/Spanien/Galicia/Lugo/Becerrea		29.10.1928
	28.166:39	Kupferkessel	Europa/Spanien/Galicia/San Roman de Cervantes		29.10.1928
	28.166:40	kleiner Weinbecher	Europa/Spanien/Galicia/San Roman de Cervantes		29.10.1928
	28.166:41	Holzschale zum Wurst und Gemüsehacken	Europa/Spanien/Galicia/San Roman de Cervantes		29.10.1928
	28.166:42	Holzschale für Essen	Europa/Spanien/Galicia/San Roman de Cervantes		29.10.1928
	28.166:43	Holzteller	Europa/Spanien/Galicia/San Martin de Suarna		29.10.1928
	28.166:44	Holzschale	Europa/Spanien/Galicia/San Roman de Cervantes		29.10.1928
	28.166:45	Weinmaß aus Holz (alt)	Europa/Spanien/Galicia/San Martin de Suarna		29.10.1928
	28.166:46	Weinmaß aus Holz (alt)	Europa/Spanien/Galicia/Maderne		29.10.1928
	28.166:47	Branntweinmaß aus [gestrichen: Holz] Blech (alt)	Europa/Spanien/Galicia/Maderne		29.10.1928
	28.166:48	Branntweinmaß aus [gestrichen: Holz] Blech (alt)	Europa/Spanien/Galicia/Maderne		29.10.1928
	28.166:49	Branntweinmaß aus [gestrichen: Holz]	Europa/Spanien/Galicia/Maderne		29.10.1928

Please note that many designations in this list have been identified as faulty, outdated or as racist abuse since the inventories' original conception.

Bild	Inventarnummer	Objektbezeichnung	Herkunft	Ethnie	Eingangsdatum
		Blech (alt)			
	28.166:50	Trichter zum Wurststopfen	Europa/Spanien/Galicia/San Martin de Suarna		29.10.1928
	28.166:51	Blasebalg	Europa/Spanien/Galicia/Lugo/Becerrea		29.10.1928
	28.166:52	Blasrohr zum Feuer anfachen	Europa/Spanien/Galicia/San Martin de Suarna		29.10.1928
	28.166:53	Petroleumkanne	Europa/Spanien/Galicia/San Martin de Suarna		29.10.1928
	28.166:54	Messinglampe, zweiflammig	Europa/Spanien/Galicia/-/Pazo (?)		29.10.1928
	28.166:55	Messinglampe, vierflammig	Europa/Spanien/Galicia/San Roman de Cervantes		29.10.1928
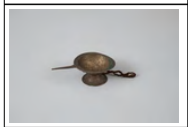	28.166:56	Messingschale für glühende Kohlen	Europa/Spanien/-/Vinnal		29.10.1928
	28.166:57	Messingschale für glühende Kohlen	Europa/Spanien/Galicia/San Martin de Suarna		29.10.1928
	28.166:58	Holzzange für Kastanien	Europa/Spanien/Galicia/San Roman de Cervantes		29.10.1928
	28.166:59	Eisenlöffel zum Wenden gebratener Eier	Europa/Spanien/Galicia/San Martin de Suarna		29.10.1928

Please note that many designations in this list have been identified as faulty, outdated or as racist abuse since the inventories' original conception.

Bild	Inventarnummer	Objektbezeichnung	Herkunft	Ethnie	Eingangsdatum
	28.166:60	Bratspieß	Europa/Spanien/Galicia/San Roman de Cervantes		29.10.1928
	28.166:61	Holzhaken zum Sachenanhängen	Europa/Spanien/Galicia/Lugo/Becerrea		29.10.1928
	28.166:62	[Brot]	Europa/Spanien/Galicia/Lugo/Becerrea		29.10.1928
	28.166:63	[Brot]	Europa/Spanien/Galicia/Lugo/Becerrea		29.10.1928
	28.166:64	Holzschieber für Kastanien	Europa/Spanien/Galicia/San Martin de Suarna		29.10.1928
	28.166:65	Eisenschaber zum Reinigen der Backtruhe	Europa/Spanien/Galicia/Lugo/Becerrea		29.10.1928
	28.166:66	Feuerzeugbehälter aus Horn	Europa/Spanien/Galicia/Puebla de Buron		29.10.1928
	28.166:67	Feuerschlageisen	Europa/Spanien/Galicia/Lugo		29.10.1928
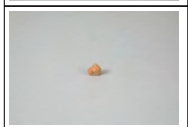	28.166:68	Feuerstein	Europa/Spanien/Galicia/Puebla de Buron		29.10.1928
	28.166:69	Mehlsack aus Ziegenfell	Europa/Spanien/Galicia/San Martin de Suarna		29.10.1928
	28.166:70	Getreidemaß	Europa/Spanien/Galicia/San Martin de Suarna		29.10.1928
	28.166:71	Abstreichholz für Getreide	Europa/Spanien/Galicia/San Martin de Suarna		29.10.1928

Please note that many designations in this list have been identified as faulty, outdated or as racist abuse since the inventories' original conception.

Bild	Inventarnummer	Objektbezeichnung	Herkunft	Ethnie	Eingangsdatum
					
	28.166:72	Weinschlauch aus Ziegenfell	Europa/Spanien/Galicia/San Martin de Suarna		29.10.1928
	28.166:73	Erdhacke	Europa/Spanien/Galicia/Lugo/Becerrea		29.10.1928
	28.166:74	Heugabel aus Holz	Europa/Spanien/Galicia/Lugo/Becerrea		29.10.1928
	28.166:75	Dreschflegel	Europa/Spanien/Galicia/Lugo/Becerrea		29.10.1928
	28.166:76	Harke	Europa/Spanien/Galicia/Lugo/Becerrea		29.10.1928
	28.166:77	Ohrenpflug Modell aus Holz	Europa/Spanien/Galicia/Lugo/Becerrea		29.10.1928
	28.166:78	Nackenjoch Modell	Europa/Spanien/Galicia/Lugo/Becerrea		29.10.1928
	28.166:79	Stirnjoch Modell	Europa/Spanien/Galicia/La Eulalia de Guilfrey		29.10.1928
	28.166:80	Sichel für Getreide	Europa/Spanien/Galicia/-/Pazo (?)		29.10.1928
	28.166:81	Sichel für Gras	Europa/Spanien/Galicia/-/Pazo (?)		29.10.1928
	28.166:82	Sichel zum Holzschneiden	Europa/Spanien/Galicia/-/Pazo (?)		29.10.1928
	28.166:83	Sichel für Getreide	Europa/Spanien/Galicia/San Martin de Suarna		29.10.1928
	28.166:84	Sichel für Stechginster	Europa/Spanien/Galicia/San Martin de Suarna		29.10.1928
	28.166:85	Haue für Ginster	Europa/Spanien/Galicia/Lugo/Becerrea		29.10.1928

Please note that many designations in this list have been identified as faulty, outdated or as racist abuse since the inventories' original conception.

Bild	Inventarnummer	Objektbezeichnung	Herkunft	Ethnie	Eingangsdatum
					
	28.166:86	Kartoffelhacke	Europa/Spanien/Galicia/Lugo/Becerrea		29.10.1928
	28.166:87	Wetzkumpf aus Horn	Europa/Spanien/Galicia/Lugo/Becerrea		29.10.1928
	28.166:88	Wetzstein	Europa/Spanien/Galicia/Lugo/Becerrea		29.10.1928
	28.166:89	Hakenpflug	Europa/Spanien/Galicia/La Eulalia de Guilfrey		29.10.1928
	28.166:90	Nackenjoch	Europa/Spanien/Galicia/Santa Leocadia		29.10.1928
	28.166:91	Stirnjoch	Europa/Spanien/Galicia/San Martin de Suarna		29.10.1928
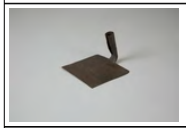	28.166:92	Rodehacke	Europa/Spanien/Galicia/Lugo/Becerrea		29.10.1928
	28.166:93	Saughindernis der Kälber	Europa/Spanien/Galicia/San Roman de Cervantes		29.10.1928
	28.166:94	kleine Glocke	Europa/Spanien/Galicia/San Martin de Suarna		29.10.1928
	28.166:95	kleine Glocke	Europa/Spanien/Galicia/San Martin de Suarna		29.10.1928
	28.166:96	kleine Glocke	Europa/Spanien/Galicia/San Martin de Suarna		29.10.1928
	28.166:97	kleine Glocke mit Halsband aus Leder mit Schnalle	Europa/Spanien/Galicia/San Martin de Suarna		29.10.1928
	28.166:98	kleine Glocke mit Halsband aus Leder mit Schnalle	Europa/Spanien/Galicia/San Martin de Suarna		29.10.1928
	28.166:99	kleine Glocke	Europa/Spanien/Galicia/San Martin de Suarna		29.10.1928
	28.166:100	große Glocke	Europa/Spanien/Galicia/San Martin de		29.10.1928

Please note that many designations in this list have been identified as faulty, outdated or as racist abuse since the inventories' original conception.

Bild	Inventarnummer	Objektbezeichnung	Herkunft	Ethnie	Eingangsdatum
			Suarna		
	28.166:101	große Glocke mit Halsband aus Leder mit Schnalle	Europa/Spanien/Galicia/San Martin de Suarna		29.10.1928
	28.166:102	Maulkorb für Ochsen	Europa/Spanien/Galicia/Lugo/Becerrea		29.10.1928
	28.166:103	Maulkorb für Ochsen	Europa/Spanien/Galicia/Lugo/Becerrea		29.10.1928
	28.166:104	[Buttergefäß aus Ton]	Europa/Spanien/Galicia/Lugo/Becerrea		29.10.1928
	28.166:105	Quirl zum Buttern	Europa/Spanien/Galicia/Lugo/Becerrea		29.10.1928
	28.166:106	Butterfaß aus Holz	Europa/Spanien/Galicia/San Martin de Suarna		29.10.1928
	28.166:107	Quirl zum Buttern	Europa/Spanien/Galicia/San Martin de Suarna		29.10.1928
	28.166:108	Spinnrocken	Europa/Spanien/Galicia/Santa Eulalia de Guilfrey		29.10.1928
	28.166:109	Spinnrocken	Europa/Spanien/Galicia/Santa Eulalia de Guilfrey		29.10.1928
	28.166:110	Spinnrocken	Europa/Spanien/Galicia/-/Pazo (?)		29.10.1928
	28.166:111	Spinnrocken mit Wolle	Europa/Spanien/Galicia/Villaspasantes		29.10.1928
	28.166:112	Spindel	Europa/Spanien/-/Sirgeiro-Rozas		29.10.1928
	28.166:113	Spindel	Europa/Spanien/Galicia/Lugo/Becerrea		29.10.1928
	28.166:114	Spindel	Europa/Spanien/Galicia/Santa Eulalia de Guilfrey		29.10.1928
	28.166:115	Kamm für Brettchenweberei	Europa/Spanien/Galicia/Puebla de Buron		29.10.1928
	28.166:116	Schlagholz für Brettchenweberei	Europa/Spanien/Galicia/Puebla de Buron		29.10.1928

Please note that many designations in this list have been identified as faulty, obtdated or as racist abuse since the inventories' original conception.

Bild	Inventarnummer	Objektbezeichnung	Herkunft	Ethnie	Eingangsdatum
					
	28.166:117	Modell für Walkmühle	Europa/Spanien/Galicia/San Pedro de Neiro		29.10.1928
	28.166:118	Hechel	Europa/Spanien/Galicia/Lugo/Becerrea		29.10.1928
	28.166:119	Flachsriffel	Europa/Spanien/Galicia/San Roman de Cervantes		29.10.1928
	28.166:120	Stricknadelhalter	Europa/Spanien/Galicia/San Roman de Cervantes		29.10.1928
	28.166:121	vier Flechthölzer	Europa/Spanien/Galicia/San Roman de Cervantes		29.10.1928
	28.166:122	Fischreuse	Europa/Spanien/Galicia/San Martin de Suarna		29.10.1928
	28.166:123	Rebhuhnfalle aus Holz	Europa/Spanien/Galicia/San Martin de Suarna		29.10.1928
	28.166:124	Dudelsack	Europa/Spanien/Galicia		29.10.1928
	28.166:125	Hirtenhorn + kl. Bambusröhrchen	Europa/Spanien/Galicia/San Martin de Suarna		29.10.1928
	28.166:126	Medaille-Amulett	Europa/Spanien/Galicia/Lugo/Becerrea		29.10.1928
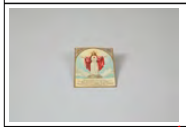	28.166:127	Heiligenbild	Europa/Spanien/Galicia/San Martin de Suarna		29.10.1928
	28.166:128	1 Paar Frauenholzschuhe	Europa/Spanien/Galicia/Castroverde		29.10.1928

Please note that many designations in this list have been identified as found outdated or as racist abuse since the inventories' original conception.

Bild	Inventarnummer	Objektbezeichnung	Herkunft	Ethnie	Eingangsdatum
					
	28.166:129	1 Paar Jünglingsholzschuhe	Europa/Spanien/Galicia/Mazos		29.10.1928
	28.166:130	1 Paar Kinderholzschuhe	Europa/Spanien/Galicia/Mazos		29.10.1928
	28.166:131	1 Paar Holzschuhe	Europa/Spanien/Galicia/-/Pazo (?)		29.10.1928
	28.166:132	1 Paar Holzschuhe	Europa/Spanien/Galicia/Fonsagrada		29.10.1928
	28.166:133	1 Paar Holzschuhe	Europa/Spanien/Galicia/Fonsagrada		29.10.1928
	28.166:134	Umschlagetuch für Frauen	Europa/Spanien/Galicia/-/Pazo (?)		29.10.1928
	28.166:135	Radmantel für Frauen	Europa/Spanien/Galicia/Maderne		29.10.1928
	28.166:136	Männerregenmantel; grober Stoff, Jute?	Europa/Spanien/Galicia/Maderne		29.10.1928
	28.166:137	Mütze	Europa/Spanien/Galicia/Fonsagrada		29.10.1928
	28.166:138	1 Paar wollener Gamaschen	Europa/Spanien/Galicia/Mourisco		29.10.1928
	28.166:139	1 Paar Leder und Wollbänder für Gamaschen	Europa/Spanien/Galicia/Mourisco		29.10.1928
	28.166:140	Mädchenkleidung: weiße Bluse	Europa/Spanien/Galicia/Fonsagrada		29.10.1928
	28.166:141	Mädchenkleidung: roter Unterrock	Europa/Spanien/Galicia/Fonsagrada		29.10.1928
	28.166:142	Mädchenkleidung: schwarzer Rock	Europa/Spanien/Galicia/Fonsagrada		29.10.1928
	28.166:143	Mädchenkleidung: Schulterkragen	Europa/Spanien/Galicia/Fonsagrada		29.10.1928
	28.166:144	Mädchenkleidung: rotes Kopftuch	Europa/Spanien/Galicia/Fonsagrada		29.10.1928
	28.166:145	Jünglingstracht: Hose	Europa/Spanien/Galicia/Fonsagrada		29.10.1928
	28.166:146	Jünglingstracht: Weste	Europa/Spanien/Galicia/Fonsagrada		29.10.1928
	28.166:147	Jünglingstracht: Jacke	Europa/Spanien/Galicia/Fonsagrada		29.10.1928
	28.166:148	Jünglingstracht: Leibbinde	Europa/Spanien/Galicia/Fonsagrada		29.10.1928

Please note that many designations in this list have been identified as faulty, outdated or as racist abuse since the inventories' original conception.

Bild	Inventarnummer	Objektbezeichnung	Herkunft	Ethnie	Eingangsdatum
	28.166:149	Jünglingstracht: Mütze	Europa/Spanien/Galicia/Fonsagrada		29.10.1928
	28.166:150	Jünglingstracht: 1 Paar Wollstrümpfe [weiß]	Europa/Spanien/Galicia/Fonsagrada		29.10.1928
	28.166:151	Wollschlafdecke	Europa/Spanien/Galicia/Villaspasantes		29.10.1928
	28.166:152	Schlafdecke	Europa/Spanien/Galicia/Villaspasantes		29.10.1928
	28.168:1	[gesehen: Fellhose und Jacke]	Europa/Bulgarien	--/Schopen	09.01.1929
	28.168:2	Fellweste	Europa/Bulgarien	--/Schopen	09.01.1929
	28.168:3	Fellrock	Europa/Bulgarien	--/Schopen	09.01.1929
	28.168:4	1 Paar Fellhandschuhe	Europa/Bulgarien	--/Schopen	09.01.1929
	28.168:5	Fellmütze	Europa/Bulgarien	--/Schopen	09.01.1929
	28.168:6	1 Paar Sandalen, Leder	Europa/Bulgarien	--/Schopen	09.01.1929
	28.168:7	Hose aus brauner Wolle	Europa/Bulgarien		09.01.1929
	28.168:8	Weste aus brauner Wolle	Europa/Bulgarien		09.01.1929
	28.168:9	Jacke aus brauner Wolle, wattiert	Europa/Bulgarien		09.01.1929
	28.168:10	Mütze aus Fell	Europa/Bulgarien		09.01.1929
	28.168:11	roter Gürtel, Stoff	Europa/Bulgarien		09.01.1929
	28.168:12	1 Paar braune Sandalen	Europa/Bulgarien		09.01.1929
	28.168:13	1 Paar braune Sandalen	Europa/Bulgarien		09.01.1929
	28.168:14	1 Paar braune Sandalen	Europa/Bulgarien		09.01.1929
	28.168:15	Messer	Europa/Bulgarien/Plowdiw/Philippopel (Plowdiw)		09.01.1929
	28.168:16	Kupferteller, verzinnt	Europa/Bulgarien/Plowdiw/Philippopel (Plowdiw)		09.01.1929
	28.168:17	Gehstock, von einem Pomaken angefertigt	Europa/Bulgarien/Chaskowo/Rhodope (Rodopi)		09.01.1929
	28.168:18	1 Paar bestickte Schuhe	Europa/Bulgarien/Chaskowo/Rhodope (Rodopi)		09.01.1929
	28.168:19	Rucksack, Leder, für Hirten und Bauern	Europa/Bulgarien/Chaskowo/Krån		09.01.1929

Please note that many designations in this list have been identified as faulty, outdated or as racist abuse since the inventories' original conception.

Bild	Inventarnummer	Objektbezeichnung	Herkunft	Ethnie	Eingangsdatum
	28.168:20	Striegel für Ochsen	Europa/Bulgarien/Gabrowo/Gabrowo		09.01.1929
	28.168:21	Quersack, aus Ziegenhaar	Europa/Bulgarien/Lowetsch/Bichkinya		09.01.1929
	28.168:22	großer Quersack aus Ziegenhaar	Europa/Bulgarien/Lowetsch/Bichkinya		09.01.1929
	28.168:23	Gurt für Pferde aus Ziegenhaar	Europa/Bulgarien/Lowetsch/Bichkinya		09.01.1929
	28.168:24	Salzbehälter, Holz	Europa/Bulgarien/Gabrowo/Gabrowo		09.01.1929
	28.168:25	Fingerschutz, Holz	Europa/Bulgarien/Gabrowo/Gabrowo		09.01.1929
	28.168:26	Teller, Holz	Europa/Bulgarien/Gabrowo/Gabrowo		09.01.1929
	28.168:27	Löffel, Holz, flach	Europa/Bulgarien/Gabrowo/Gabrowo		09.01.1929
	28.168:28	Mehlschaufel, Holz	Europa/Bulgarien/Gabrowo/Gabrowo		09.01.1929
	28.168:29	Webekamm für Gürtel	Europa/Bulgarien/Tarnowo/Gegend von Tarnowo		09.01.1929
	28.168:30	Wollhechel	Europa/Bulgarien/Tarnowo/Gegend von Tarnowo		09.01.1929
	28.168:31	Webstuhlspanner, Eisen	Europa/Bulgarien/Tarnowo/Gegend von Tarnowo		09.01.1929
	28.168:32	Spindel (Zigeunerarbeit)	Europa/Bulgarien/Chaskowo/Krån		09.01.1929
	28.168:33	Spindel (Zigeunerarbeit)	Europa/Bulgarien/Chaskowo/Krån		09.01.1929

Please note that many designations in this list have been identified as faulty, outdated or as racist abuse since the inventories' original conception.

Bild	Inventarnummer	Objektbezeichnung	Herkunft	Ethnie	Eingangsdatum
	28.168:34	Spindel (Zigeunerarbeit)	Europa/Bulgarien/Chaskowo/Krån		09.01.1929
	28.168:35	Spinnwirtel	Europa/Bulgarien/Chaskowo/Krån		09.01.1929
	28.168:36	Spinnwirtel aus Holz	Europa/Bulgarien/Chaskowo/Krån		09.01.1929
	28.168:37	Rockenstab (Trojaner Arbeit)	Europa/Bulgarien/Chaskowo/Rhodope (Rodopi)		09.01.1929
	28.168:38	Rockenstab (Trojaner Arbeit)	Europa/Bulgarien/Chaskowo/Rhodope (Rodopi)		09.01.1929
	28.168:39	Rockenstab (Trojaner Arbeit)	Europa/Bulgarien/Chaskowo/Rhodope (Rodopi)		09.01.1929
	28.168:40	Rockenstab (Trojaner Arbeit)	Europa/Bulgarien/Chaskowo/Rhodope (Rodopi)		09.01.1929
	28.168:41	Rockenstab (Trojaner Arbeit)	Europa/Bulgarien/Chaskowo/Rhodope (Rodopi)		09.01.1929
	28.168:42	Rockenstab (Trojaner Arbeit)	Europa/Bulgarien/Lowetsch/Bichkinya		09.01.1929
	28.168:43	Brotstempel aus Holz	Europa/Bulgarien/Lowetsch/Bichkinya		09.01.1929
	28.168:44	Gefäß aus Holz	Europa/Bulgarien/Lowetsch/Bichkinya		09.01.1929
	28.168:45	Schüssel	Europa/Bulgarien/Gabrowo/Gabrowo		09.01.1929
	28.168:46	Schüssel	Europa/Bulgarien/Gabrowo/Gabrowo		09.01.1929
	28.168:47	Suppenschale	Europa/Bulgarien/Gabrowo/Gabrowo		09.01.1929
	28.168:48	Gemüsetopf (Schüssel)	Europa/Bulgarien/Gabrowo/Gabrowo		09.01.1929
	28.168:49	Wasserkrug	Europa/Bulgarien/Gabrowo/Gabrowo		09.01.1929

Please note that many designations in this list have been identified as faulty, outdated or as racist abuse since the inventories' original conception.

Bild	Inventarnummer	Objektbezeichnung	Herkunft	Ethnie	Eingangsdatum
	28.168:50	Topf mit Deckel	Europa/Bulgarien/Gabrowo/Gabrowo		09.01.1929
	28.168:51	Schnapsflasche	Europa/Bulgarien/Gabrowo/Gabrowo		09.01.1929
	28.168:52	Milchtöpfchen	Europa/Bulgarien/Gabrowo/Gabrowo		09.01.1929
	28.168:53	Teergefäß (Wasserflasche?)	Europa/Bulgarien/Gabrowo/Gabrowo		09.01.1929
	28.168:54	Topf für warmes Essen mit Deckel	Europa/Bulgarien/Gabrowo/Gabrowo		09.01.1929
	28.168:55	Weinkrug	Europa/Bulgarien/Gabrowo/Gabrowo		09.01.1929
	28.168:56	Weinkrug	Europa/Bulgarien/Gabrowo/Gabrowo		09.01.1929
	28.168:57	Teetopf	Europa/Bulgarien/Gabrowo/Gabrowo		09.01.1929
	28.168:58	Kännchen für heißen Schnaps	Europa/Bulgarien/Gabrowo/Gabrowo		09.01.1929
	28.168:59	kleines Kännchen für heißen Schnaps	Europa/Bulgarien/Gabrowo/Gabrowo		09.01.1929
	28.168:60	Salznapf	Europa/Bulgarien/Gabrowo/Gabrowo		09.01.1929
	28.168:61	Kanne, ungebrannt	Europa/Bulgarien/Gabrowo/Gabrowo		09.01.1929
	28.168:62	Henkeltopf	Europa/Bulgarien/Gabrowo/Gabrowo		09.01.1929
	28.168:63	Gemüseschale	Europa/Bulgarien/Plowdiw/Stanimaka (Asenovgrad)		09.01.1929
	28.168:64	große Kochschale	Europa/Bulgarien/Plowdiw/Stanimaka (Asenovgrad)		09.01.1929
	28.168:65	große Eßschüssel	Europa/Bulgarien/Plowdiw/Stanimaka (Asenovgrad)		09.01.1929
	28.168:66	kleine Eßschüssel, (Teller)	Europa/Bulgarien/Plowdiw/Stanimaka (Asenovgrad)		09.01.1929
	28.168:67	kleine Eßschüssel, (Teller)	Europa/Bulgarien/Plowdiw/Stanimaka (Asenovgrad)		09.01.1929
	28.168:68	kleine Eßschüssel, (Teller)	Europa/Bulgarien/Plowdiw/Stanimaka (Asenovgrad)		09.01.1929
	28.168:69	Suppenschüssel	Europa/Bulgarien/Plowdiw/Stanimaka (Asenovgrad)		09.01.1929
	28.168:70	Schüssel für Kinder	Europa/Bulgarien/Plowdiw/Stanimaka (Asenovgrad)		09.01.1929
	28.168:71	Schüssel für Kinder	Europa/Bulgarien/Plowdiw/Stanimaka (Asenovgrad)		09.01.1929
	28.168:72	Milchschüssel	Europa/Bulgarien/Plowdiw/Stanimaka (Asenovgrad)		09.01.1929
	28.168:73	Milchschüssel	Europa/Bulgarien/Plowdiw/Stanimaka (Asenovgrad)		09.01.1929
	28.168:74	Terrine mit Deckel, für Süßigkeiten	Europa/Bulgarien/Plowdiw/Stanimaka (Asenovgrad)		09.01.1929

Please note that many designations in this list have been identified as faulty, outdated or as racist abuse since the inventories' original conception.

Bild	Inventarnummer	Objektbezeichnung	Herkunft	Ethnie	Eingangsdatum
	28.168:75	Terrine mit Deckel, für Süßigkeiten	Europa/Bulgarien/Plowdiw/Stanimaka (Asenovgrad)		09.01.1929
	28.168:76	Henkeltopf	Europa/Bulgarien/Plowdiw/Stanimaka (Asenovgrad)		09.01.1929
	28.168:77	Henkeltopf	Europa/Bulgarien/Plowdiw/Stanimaka (Asenovgrad)		09.01.1929
	28.168:78	Gefäß für eingemachte Früchte	Europa/Bulgarien/Plowdiw/Stanimaka (Asenovgrad)		09.01.1929
	28.168:79	Gefäß für saure Tomaten	Europa/Bulgarien/Plowdiw/Stanimaka (Asenovgrad)		09.01.1929
	28.168:80	Pfanne zum Schmoren im Backofen	Europa/Bulgarien/Plowdiw/Stanimaka (Asenovgrad)		09.01.1929
	28.168:81	Nachttopf für Kinder	Europa/Bulgarien/Plowdiw/Stanimaka (Asenovgrad)		09.01.1929
	28.168:82	Wasserkrug	Europa/Bulgarien/Plowdiw/Stanimaka (Asenovgrad)		09.01.1929
	28.168:83	Kochtopf für Bohnen	Europa/Bulgarien/Plowdiw/Stanimaka (Asenovgrad)		09.01.1929
	28.168:84	Krug zum Wassertragen	Europa/Bulgarien/Plowdiw/Stanimaka (Asenovgrad)		09.01.1929
	28.168:85	Topf für Traubensyrup	Europa/Bulgarien/Plowdiw/Stanimaka (Asenovgrad)		09.01.1929
	28.168:86	Räuchergefäß	Europa/Bulgarien/Plowdiw/Stanimaka (Asenovgrad)		09.01.1929
	28.168:87	Räuchergefäß	Europa/Bulgarien/Plowdiw/Stanimaka (Asenovgrad)		09.01.1929
	28.168:88	Räuchergefäß	Europa/Bulgarien/Plowdiw/Stanimaka (Asenovgrad)		09.01.1929
	28.168:89	Salznapf	Europa/Bulgarien/Plowdiw/Stanimaka (Asenovgrad)		09.01.1929
	28.168:90	Salznapf mit Deckel	Europa/Bulgarien/Plowdiw/Stanimaka (Asenovgrad)		09.01.1929
	28.168:91	Kanne mit Pfeife (Spielzeug)	Europa/Bulgarien/Plowdiw/Stanimaka (Asenovgrad)		09.01.1929
	28.168:92	Kanne mit Pfeife (Spielzeug)	Europa/Bulgarien/Plowdiw/Stanimaka (Asenovgrad)		09.01.1929
	28.168:93	Kanne mit Pfeife (Spielzeug)	Europa/Bulgarien/Plowdiw/Stanimaka (Asenovgrad)		09.01.1929
	28.168:94	kleiner Wasserkrug	Europa/Bulgarien/Plowdiw/Stanimaka (Asenovgrad)		09.01.1929
	28.168:95	kleiner Wasserkrug	Europa/Bulgarien/Plowdiw/Stanimaka (Asenovgrad)		09.01.1929

Please note that many designations in this list have been identified as faulty, outdated or as racist abuse since the inventories´ original conception.

Bild	Inventarnummer	Objektbezeichnung	Herkunft	Ethnie	Eingangsdatum
	28.168:96	Terrine mit Deckel	Europa/Bulgarien/Plowdiw/Stanimaka (Asenovgrad)		09.01.1929
	28.168:97	Schnapsgefäß	Europa/Bulgarien/Plowdiw/Stanimaka (Asenovgrad)		09.01.1929
	28.168:98	Weinkrug	Europa/Bulgarien/Plowdiw/Stanimaka (Asenovgrad)		09.01.1929
	28.168:99	Weinkrug	Europa/Bulgarien/Plowdiw/Stanimaka (Asenovgrad)		09.01.1929
	28.168:100	Horn zum Bemalen der Töpfe	Europa/Bulgarien/Plowdiw/Stanimaka (Asenovgrad)		09.01.1929
	28.168:101	große Tontrommel mit Hundefell	Europa/Bulgarien/Plowdiw/Stanimaka (Asenovgrad)		09.01.1929
	28.168:102	Leuchter	Europa/Bulgarien/Plowdiw/Stanimaka (Asenovgrad)		09.01.1929
	28.170:1	Fußstück einer Amphora	Afrika/Nordafrika/Tunesien/-/Shott al-Jerid		21.04.1928
	28.170:2	Fußstück einer Amphora	Afrika/Nordafrika/Tunesien/-/Shott al-Jerid		21.04.1928
	28.170:3	Fußstück einer Amphora	Afrika/Nordafrika/Tunesien/-/Shott al-Jerid		21.04.1928
	28.170:4	Scherbe, ornamentiert	Afrika/Nordafrika/Tunesien/-/Shott al-Jerid		21.04.1928
	28.170:5	Scherbe, ornamentiert	Afrika/Nordafrika/Tunesien/-/Shott al-Jerid		21.04.1928
	28.170:6	Scherbe, ornamentiert	Afrika/Nordafrika/Tunesien/-/Shott al-Jerid		21.04.1928
	28.170:7	Scherbe, ornamentiert	Afrika/Nordafrika/Tunesien/-/Shott al-Jerid		21.04.1928
	28.170:8	Scherbe, ornamentiert	Afrika/Nordafrika/Tunesien/-/Shott al-		21.04.1928

Please note that many designations in this list have been identified as faulty, outdated or as racist abuse since the inventories´ original conception.

Bild	Inventarnummer	Objektbezeichnung	Herkunft	Ethnie	Eingangsdatum
			Jerid		
	28.170:9	Scherbe, ornamentiert	Afrika/Nordafrika/Tunesien/-/Shott al-Jerid		21.04.1928
	28.170:10	Scherbe, ornamentiert	Afrika/Nordafrika/Tunesien/-/Shott al-Jerid		21.04.1928
	28.170:11	Scherbe, ornamentiert	Afrika/Nordafrika/Tunesien/-/Shott al-Jerid		21.04.1928
	28.170:12	Scherbe, ornamentiert	Afrika/Nordafrika/Tunesien/-/Shott al-Jerid		21.04.1928
	28.170:13	Scherbe, ornamentiert	Afrika/Nordafrika/Tunesien/-/Shott al-Jerid		21.04.1928
	28.170:14	Scherbe, ornamentiert	Afrika/Nordafrika/Tunesien/-/Shott al-Jerid		21.04.1928
	28.170:15	Scherbe, dickwandig	Afrika/Nordafrika/Tunesien/-/Shott al-Jerid		21.04.1928
	28.170:16	Scherbe, dickwandig	Afrika/Nordafrika/Tunesien/-/Shott al-Jerid		21.04.1928
	28.170:17	Scherbe, dickwandig	Afrika/Nordafrika/Tunesien/-/Shott al-Jerid		21.04.1928
	28.170:18	Scherbe, dickwandig	Afrika/Nordafrika/Tunesien/-/Shott al-Jerid		21.04.1928
	28.170:19	Scherbe, dickwandig	Afrika/Nordafrika/Tunesien/-/Shott al-		21.04.1928

Please note that many designations in this list have been identified as faulty, outdated or as racist abuse since the inventories' original conception.

Bild	Inventarnummer	Objektbezeichnung	Herkunft	Ethnie	Eingangsdatum
			Jerid		
	28.170:20	Scherbe, dickwandig	Afrika/Nordafrika/Tunesien/-/Shott al-Jerid		21.04.1928
	28.170:21	Scherbe, dünnwandig	Afrika/Nordafrika/Tunesien/-/Shott al-Jerid		21.04.1928
	28.170:22	Scherbe, dünnwandig	Afrika/Nordafrika/Tunesien/-/Shott al-Jerid		21.04.1928
	28.170:23	Scherbe, dünnwandig	Afrika/Nordafrika/Tunesien/-/Shott al-Jerid		21.04.1928
	28.170:24	Scherbe, dünnwandig	Afrika/Nordafrika/Tunesien/-/Shott al-Jerid		21.04.1928
	28.170:25	Scherbe, dünnwandig	Afrika/Nordafrika/Tunesien/-/Shott al-Jerid		21.04.1928
	28.170:26	Scherbe, dünnwandig	Afrika/Nordafrika/Tunesien/-/Shott al-Jerid		21.04.1928
	28.170:27	Scherbe, dünnwandig	Afrika/Nordafrika/Tunesien/-/Shott al-Jerid		21.04.1928
	28.170:28	Scherbe, dünnwandig	Afrika/Nordafrika/Tunesien/-/Shott al-Jerid		21.04.1928
	28.170:29	Terrasigellattascherbe	Afrika/Nordafrika/Tunesien/-/Shott al-Jerid		21.04.1928

Please note that many designations in this list have been identified as faulty, outdated or as racist abuse since the inventories' original conception.

Bild	Inventarnummer	Objektbezeichnung	Herkunft	Ethnie	Eingangsdatum
	28.170:30	Bruchstück aus Ton. Wandbewurf ?	Afrika/Nordafrika/Tunesien/-/Shott al-Jerid		21.04.1928
	28.170:31	Bruchstück aus Ton. Wandbewurf ?	Afrika/Nordafrika/Tunesien/-/Shott al-Jerid		21.04.1928
	28.170:32	Bruchstück aus Ton. Wandbewurf ?	Afrika/Nordafrika/Tunesien/-/Shott al-Jerid		21.04.1928
	28.170:33	Bruchstück aus Ton. Wandbewurf ?	Afrika/Nordafrika/Tunesien/-/Shott al-Jerid		21.04.1928
	28.170:34	Bruchstück aus Ton. Wandbewurf ?	Afrika/Nordafrika/Tunesien/-/Shott al-Jerid		21.04.1928
	28.170:35	Bruchstück aus Ton. Wandbewurf ?	Afrika/Nordafrika/Tunesien/-/Shott al-Jerid		21.04.1928
	28.170:36	Mörtelprobe	Afrika/Nordafrika/Tunesien/-/Shott al-Jerid		21.04.1928
	29.1:o.Nr.	Zwei Pessach Bücher	Europa		07.08.1913
	29.1:1	Gebettafel für Montag	Europa		07.08.1913
	29.1:2	Gebettafel für Donnerstag	Europa		07.08.1913
	29.1:3	Erinnerungstafel aus Holz, hebräische Beschriftung: "Tau und Regen" (Juden, Grätzer Synagoge)	Europa;Europa/Polen		07.08.1913
	29.1:4	Erinnerungstafel für Regen mit hebräischer Schrift/Judaica	Europa		07.08.1913
	29.1:5	Waschbecken aus Zinn	Europa		07.08.1913
	29.1:6	Krug aus Zinn	Europa		07.08.1913
	29.1:7	Krug aus Messing, einhenklig, Ausguß	Europa		07.08.1913
	29.1:8	Erinnerungstafel für Sabbath	Europa		07.08.1913

Please note that many designations in this list have been identified as faulty, outdated or as racist abuse since the inventories' original conception.

Bild	Inventarnummer	Objektbezeichnung	Herkunft	Ethnie	Eingangsdatum
	29.1:9	Merktafel, Gebet für Seelenheil	Europa		07.08.1913
	29.1:10	Blashorn (Widder)	Europa		07.08.1913
	29.1:11	Blashorn (Widder)	Europa		07.08.1913
	29.1:12	Blashorn (Widder)	Europa		07.08.1913
	29.1:13	Blashorn (Widder) mit Sprüchen	Europa		07.08.1913
	29.1:14	Blashorn (Widder) mit Sprüchen	Europa		07.08.1913
	29.1:15	Blashorn (Widder) mit Sprüchen	Europa		07.08.1913
	29.1:16	Tora Rolle mit zwei Mänteln und Wimpel	Europa		07.08.1913
	29.1:17	Tora Weiser aus Knochen	Europa		07.08.1913
	29.1:18	Tora Weiser aus Silber	Europa		07.08.1913
	29.1:19	Tora Weiser aus Silber	Europa		07.08.1913
	29.1:20	1 Paar Tora Türme aus Silber	Europa		07.08.1913
	29.1:21	Riechbüchse mit Futteral aus Silber	Europa/Deutschland		07.08.1913
	29.1:22	Riechbüchse, zugleich Sprengbüchse	Europa		07.08.1913
	29.1:23	Riechbüchse, Glockenturm	Europa/Deutschland		07.08.1913
	29.1:24	Riechbüchse, Silberfiligran	Europa/Niederlande		07.08.1913
	29.1:25	Sammelbüchse für Talmud Tora	Europa		07.08.1913
	29.1:26	Sammelbüchse für Almosen	Europa		07.08.1913
	29.1:27	Becher zum Einsegnen des Sabbaths	Europa		07.08.1913
	29.1:28	Wachskerze	Europa		07.08.1913
	29.1:29	Tora Wimpel mit gestickter Schrift	Europa		07.08.1913
	29.1:30	Tora Wimpel mit gestickter Schrift	Europa		07.08.1913
	29.1:31	Tora Wimpel mit gestickter Schrift	Europa		07.08.1913
	29.1:32	Tora Wimpel mit gestickter Schrift	Europa		07.08.1913
	29.1:33	Tora Wimpel mit gemalter Schrift	Europa		07.08.1913
	29.1:34	Tora Wimpel mit gemalter Schrift	Europa		07.08.1913
	29.1:35	Tora Wimpel mit gemalter Schrift	Europa		07.08.1913
	29.1:36	Tora Wimpel mit gemalter Schrift	Europa		07.08.1913
	29.1:37	Tora Wimpel mit gemalter Schrift	Europa		07.08.1913
	29.1:38	Tora Wimpel mit gemalter Schrift	Europa		07.08.1913
	29.1:39	Tora Wimpel mit gemalter Schrift	Europa		07.08.1913

Please note that many designations in this list have been identified as faulty, outdated or as racist abuse since the inventories' original conception.

Bild	Inventarnummer	Objektbezeichnung	Herkunft	Ethnie	Eingangsdatum
	29.1:40	Tora Wimpel mit gemalter Schrift	Europa		07.08.1913
	29.1:41	Tora Wimpel mit gemalter Schrift	Europa		07.08.1913
	29.1:42	Tora Wimpel mit gemalter Schrift	Europa		07.08.1913
	29.1:43	Tora Wimpel mit gemalter Schrift	Europa		07.08.1913
	29.1:44	Tora Wimpel mit gemalter Schrift	Europa		07.08.1913
	29.1:45	Tora Wimpel mit gemalter Schrift	Europa		07.08.1913
	29.1:46	Tora Wimpel mit gemalter Schrift	Europa		07.08.1913
	29.1:47	Tora Wimpel mit gemalter Schrift	Europa		07.08.1913
	29.1:48	Tora Wimpel mit gemalter Schrift	Europa		07.08.1913
	29.1:49	Tora Wimpel mit gemalter Schrift	Europa		07.08.1913
	29.1:50	Tora Wimpel mit gemalter Schrift	Europa		07.08.1913
	29.1:51	Tora Mantel mit Versteifung	Europa		07.08.1913
	29.1:52	Tora Mantel mit Versteifung	Europa		07.08.1913
	29.1:53	Tora Mantel mit Versteifung	Europa		07.08.1913
	29.1:54	Tora Mantel mit Versteifung	Europa		07.08.1913
	29.1:55	Tora Mantel mit Versteifung	Europa		07.08.1913
	29.1:56	Tora Mantel mit Versteifung	Europa		07.08.1913
	29.1:57	Tora Mantel mit Versteifung	Europa		07.08.1913
	29.1:58	Tora Mantel mit Versteifung	Europa		07.08.1913
	29.1:59	Tora Mantel mit Versteifung	Europa		07.08.1913
	29.1:60	Tora Mantel mit Versteifung	Europa		07.08.1913
	29.1:61	Tora Mantel mit Versteifung	Europa		07.08.1913
	29.1:62	Tora Mantel ohne Versteifung	Europa		07.08.1913
	29.1:63	Tora Mantel ohne Versteifung	Europa		07.08.1913
	29.1:64	Tora Mantel mit Versteifung	Europa		07.08.1913
	29.1:65	Tora Mantel, offen	Europa		07.08.1913
	29.1:66	Tora Mantel, offen	Europa		07.08.1913
	29.1:67	Tora Mantel, offen	Europa		07.08.1913
	29.1:68	Tora Mantel, offen	Europa		07.08.1913
	29.1:69	Tora Tischdecke	Europa		07.08.1913
	29.1:70	Tora Tischdecke	Europa		07.08.1913

Please note that many designations in this list have been identified as faulty, outdated or as racist abuse since the inventories' original conception.

Bild	Inventarnummer	Objektbezeichnung	Herkunft	Ethnie	Eingangsdatum
	29.1:71	Tora Tischdecke	Europa		07.08.1913
	29.1:72	Tora Tischdecke	Europa		07.08.1913
	29.1:73	Tora Tischdecke	Europa		07.08.1913
	29.1:74	Tora Tischdecke	Europa		07.08.1913
	29.1:75	Tora Schrankvorhang f Neujahrs- u Versöhnungsfest	Europa		07.08.1913
	29.1:76	Tora Schrankvorhang f Neujahrs- u Versöhnungsfest	Europa		07.08.1913
	29.1:77	Tora Schrankvorhang f Neujahrs- u Versöhnungsfest	Europa		07.08.1913
	29.1:78	Tora Schrankvorhang f Neujahrs- u Versöhnungsfest	Europa		07.08.1913
	29.1:79	Tora Schrankvorhang f Neujahrs- u Versöhnungsfest	Europa		07.08.1913
	29.1:80	Gebetpultdecke	Europa		07.08.1913
	29.1:81	Tora Schrank	Europa		07.08.1913
	29.1:82	Tafel mit Anfängen der zehn Gebote	Europa		07.08.1913
	29.1:83	Gebetpultdecke	Europa		07.08.1913
	29.1:84	Toradecke	Europa		07.08.1913
	29.1:84a	Tafel zur Zeitangabe des Gottesdienstes	Europa		07.08.1913
	29.1:85	Lichtfestleuchter mit neun Namenschildern	Europa		07.08.1913
	29.1:86	Lichtfestleuchter, Messing, Lampen fehlen	Europa		07.08.1913
	29.1:87	Lichtfestleuchter (Chanukka-Leuchter), Zinn, kleine Ölampchen	Europa		07.08.1913
	29.1:88	Lichtfestleuchter, Zinn (Chanukia)	Europa		07.08.1913
	29.1:89	Lichtfestleuchter, Messingbronze	Europa/Italien/-/Venedig		07.08.1913
	29.1:90	Sabbathleuchter, Messingbronze	Europa		07.08.1913
	29.1:91	Sabbathleuchter, Messingbronze, sternförmig	Europa		07.08.1913
	29.1:92	Estherrolle	Europa		07.08.1913
	29.1:93	Estherrolle, mit gesticktem Seidenfutteral	Europa		07.08.1913
	29.1:94	Estherrolle	Europa		07.08.1913
	29.1:95	Haustüramulett	Europa/Niederlande		07.08.1913
	29.1:96	Haustür Amulett mit Gebetrolle.	Asien/Vorderasien/Israel / Palästina/-		07.08.1913

Please note that many designations in this list have been identified as faulty, outdated or as racist abuse since the inventories' original conception.

Bild	Inventarnummer	Objektbezeichnung	Herkunft	Ethnie	Eingangsdatum
		Olivenholz	/Jerusalem		
	29.1:97	Haustür Amulett in Blechhülse	Europa		07.08.1913
	29.1:98	Haustür Amulett in Blechhülse	Europa		07.08.1913
	29.1:99	Haustür Amulett in Blechhülse	Europa		07.08.1913
	29.1:100	Haustür Amulett in Blechhülse	Europa		07.08.1913
	29.1:101	Haustür Amulett in Blechhülse	Europa		07.08.1913
	29.1:102	Haustür Amulett ohne Behälter	Europa		07.08.1913
	29.1:103	Gebetriemen Behälter für Stirn, Silber	Europa		07.08.1913
	29.1:104	Gebetriemen Behälter für Hand, Silber	Europa		07.08.1913
	29.1:105	Gebetriemen Behälter für Hand in Beutel	Europa		07.08.1913
	29.1:106	1 Paar Gebetmantelhalter, Silber	Asien/Südasien/Indien/Maharashtra/Bombay		07.08.1913
	29.1:107	1 Paar Gebetmantelhalter, Silber	Europa		07.08.1913
	29.1:108	Gewürzdose	Europa		07.08.1913
	29.1:109	Gewürzdose	Europa		07.08.1913
	29.1:110	Torazeiger, als Schmuckanhänger, Silber	Europa		07.08.1913
	29.1:111	Kiduschbecher, Silber	Europa		07.08.1913
	29.1:112a+b	1 Paar Beschneidungsbecher, Silber	Europa		07.08.1913
	29.1:113	Eierbecher aus Stein	Asien/Vorderasien/Israel / Palästina/-/Jerusalem		07.08.1913
	29.1:114	Beschneidungszange, Messing	Europa		07.08.1913
	29.1:115	Beschneidungsmesser zweischneidig, Achatgriff	Europa/Deutschland		07.08.1913
	29.1:116	Beschneidungsmesser mit blauem Glasgriff	Europa/Deutschland		07.08.1913
	29.1:117	Beschneidungsmesser	Europa/Deutschland		07.08.1913
	29.1:118	Beschneidungsmesser, Elfenbeigriff	Europa		07.08.1913
	29.1:119	Beschneidungsmesser, Silbergriff	Europa		07.08.1913
	29.1:120	Beschneidungsmesser, Achatgriff	Europa		07.08.1913
	29.1:121	Beschneidungsmesser, Elfenbeingriff	Europa		07.08.1913
	29.1:122	Beschneidungsmesser, Achatgriff, einschneidig	Europa		07.08.1913
	29.1:123	Beschneidungsmesser, Achatgriff, einschneidig	Europa		07.08.1913
	29.1:124	Beschneidungsmesser, Bernsteingriff,	Europa		07.08.1913

Please note that many designations in this list have been identified as faulty, outdated or as racist abuse since the inventories' original conception.

Bild	Inventarnummer	Objektbezeichnung	Herkunft	Ethnie	Eingangsdatum
		einschneidig			
	29.1:125	Beschneidungsbuch	Europa		07.08.1913
	29.1:126	Beschneidungsbuch	Europa		07.08.1913
	29.1:127	Beschneidungsbuch	Europa		07.08.1913
	29.1:128	Beschneidungsbuch	Europa		07.08.1913
	29.1:129	Beschneidungskissen für den Paten	Europa		07.08.1913
	29.1:130	Beschneidungskissen	Europa		07.08.1913
	29.1:131	Beschneidungsmantel	Europa		07.08.1913
	29.1:132	Beschneidungsdecke	Europa		07.08.1913
	29.1:133	Messer zum Schächten	Europa		07.08.1913
	29.1:134	Sederschüssel für Osterabend mit vier Glasschüsseln und Teller	Europa		07.08.1913
	29.1:135	Osterteller, Zinn	Europa		07.08.1913
	29.1:136	Osterteller, Zinn	Europa		07.08.1913
	29.1:137	Osterteller, Zinn	Europa		07.08.1913
	29.1:138	Purimteller zum Sammeln	Europa		07.08.1913
	29.1:139	Purimteller zum Sammeln	Europa		07.08.1913
	29.1:140	Purimteller zum Sammeln	Europa		07.08.1913
	29.1:141	Purimteller zum Sammeln	Europa		07.08.1913
	29.1:142	Purimteller zum Sammeln	Europa		07.08.1913
	29.1:143	Sabbathbrotdecke, bedruckt	Europa		07.08.1913
	29.1:144	Sabbathbrotdecke, weiße Seide	Europa		07.08.1913
	29.1:145	Sabbathbrotdecke, Brokat	Europa		07.08.1913
	29.1:146	Sabbathbrotdecke, Sammet, bestickt	Europa		07.08.1913
	29.1:147	Sabbathbrotdecke, bedruckt	Europa		07.08.1913
	29.1:148	Sabbathtischdecke, Leinen	Europa		07.08.1913
	29.1:149	Sabbathbrotdecke, Canevas, gestickt	Europa		07.08.1913
	29.1:150	Gebettuch, Wolle	Europa		07.08.1913
	29.1:151	Gebettuch, Wolle	Europa		07.08.1913
	29.1:152	Gebettuch, Seide	Europa		07.08.1913
	29.1:153	Gebettuchborde	Europa		07.08.1913
	29.1:154	Gebettuchborde	Europa		07.08.1913

Please note that many designations in this list have been identified as faulty, outdated or as racist abuse since the inventories' original conception.

Bild	Inventarnummer	Objektbezeichnung	Herkunft	Ethnie	Eingangsdatum
	29.1:155	Esther Rolle, geschriebenes Kunstwerk	Europa		07.08.1913
	29.1:156	Messing Dose	Europa/Niederlande		07.08.1913
	29.1:157	Messing Dose	Europa/Niederlande		07.08.1913
	29.1:158	Fingerring, kabbalistisch, Silber	Europa		07.08.1913
	29.1:159	Siegelring, Messing	Europa		07.08.1913
	29.1:160	Petschaft, Messing	Europa		07.08.1913
	29.1:161	Petschaft, Messing	Europa		07.08.1913
	29.1:162	Petschaft, Messing	Europa		07.08.1913
	29.1:163	Petschaft, Messing	Europa		07.08.1913
	29.1:164	Petschaft mit Holzgriff, Messing	Europa		07.08.1913
	29.1:165	Petschaft in Holzröhre, Messing	Europa		07.08.1913
	29.1:166	Channukah Würfel, Knochen	Europa		07.08.1913
	29.1:167	Channukah Würfel, Blei	Europa		07.08.1913
	29.1:168	Channukah Würfel, Blei	Europa		07.08.1913
	29.1:169	1 Paar Manschettenknöpfe mit zehn Geboten	Europa		07.08.1913
	29.1:170	[an jüdische Volkskunde ausgeliefert]	Europa		07.08.1913
	29.1:171	Tortenschaufel, Silber	Europa/Deutschland/Niedersachsen/-/Esens		07.08.1913
	29.1:172	Tasse mit Untertasse, Porzellan	Europa		07.08.1913
	29.1:173	Glaspokal mit Deckel	Europa		07.08.1913
	29.1:174	Glas mit Fuß (hebräische Inschrift)	Europa/Deutschland/Niedersachsen/Hildesheim	--/Judentum	07.08.1913
	29.1:175	Glas mit Fuß	Europa/Deutschland/Niedersachsen/Hildesheim		07.08.1913
	29.1:176	Papierkrone, Laubhüttenschmuck	Europa		07.08.1913
	29.1:177	Negativ von Synagogengerät	Europa		07.08.1913
	29.1:178	Negativ von Synagogengerät	Europa		07.08.1913
	29.1:179	Negativ von Synagogengerät	Europa		07.08.1913
	29.1:180	Negativ von Synagogengerät	Europa		07.08.1913
	29.1:181	Paket 22 Klischees	Europa		07.08.1913
	29.1:182	Paket 11 Klischées	Europa		07.08.1913
	29.1:183	Paket 75 Klischees	Europa		07.08.1913

Please note that many designations in this list have been identified as faulty, outdated or as racist abuse since the inventories' original conception.

Bild	Inventarnummer	Objektbezeichnung	Herkunft	Ethnie	Eingangsdatum
	29.1:184	Klischee	Europa		07.08.1913
	29.1:185	Klischee	Europa		07.08.1913
	29.1:186	Klischee	Europa		07.08.1913
	29.1:187	Klischee	Europa		07.08.1913
	29.1:188	Klischee	Europa		07.08.1913
	29.1:189	Klischee	Europa		07.08.1913
	29.1:190	Klischee	Europa		07.08.1913
	29.1:191	Klischee	Europa		07.08.1913
	29.1:192	Bruchstück eines Steines der Ninivemauer	Europa		07.08.1913
	29.1:193	Stein vom Jerusalemtempel	Europa		07.08.1913
	29.1:194	Sandstein aus der Elbstraßensynagoge	Europa		07.08.1913
	29.1:195	Dachziegel aus der Elbstraßensynagoge	Europa		07.08.1913
	29.1:196	Kieselstein	Europa		07.08.1913
	29.1:197	Kieselstein	Europa		07.08.1913
	29.1:198	Kieselstein	Europa		07.08.1913
	29.1:199	Kästchen mit dreizehn Mosaiksteinen, aus dem Salomontempel Jerusalem	Asien/Vorderasien/Israel / Palästina/-/Jerusalem		07.08.1913
	29.1:200	Wandamulett im Rahmen	Europa		07.08.1913
	29.1:201	Wandamulett, ohne Rahmen	Europa		07.08.1913
	29.1:202	Wandamulett, mit Rahmen	Europa		07.08.1913
	29.1:203	Amulett, Pergamenschrift [gesehen: Foto einer Handschrift "Schema Israel"]	Europa		07.08.1913
	29.1:204	Amulett, Pergamenschrift	Europa		07.08.1913
	29.1:205	Amulett, Silber	Europa		07.08.1913
	29.1:206	Amulettfutteral, Elfenbein mit Mosaik	Europa		07.08.1913
	29.1:207	Armband mit Lavakameen	Europa		07.08.1913
	29.1:208	Tafelschmuck aus Pappe, zum Chewra Kadischa Fest	Europa		07.08.1913
	29.1:209	Urständer aus Olivenholz, Jerusalem	Europa		07.08.1913
	29.1:210	Briefbeschwerer aus Olivenholz, Jerusalem	Europa		07.08.1913

Please note that many designations in this list have been identified as faulty, outdated or as racist abuse since the inventories' original conception.

Bild	Inventarnummer	Objektbezeichnung	Herkunft	Ethnie	Eingangsdatum
	29.1:211	Briefbeschwerer aus Olivenholz, Jerusalem	Europa		07.08.1913
	29.1:212	Brieföffner aus Olivenholz, Jerusalem	Europa		07.08.1913
	29.1:213	Zigarettenspitze aus Holz	Europa		07.08.1913
	29.1:214	Holzdose mit Bild	Europa		07.08.1913
	29.1:215	[PL: Großmütterchen]	Europa		07.08.1913
	29.1:216	[PL: Heiratsvermittler]	Europa		07.08.1913
	29.1:217	[PL: Mann aus dem Volke]	Europa		07.08.1913
	29.1:218	[PL: Sabbathsegen]	Europa		07.08.1913
	29.1:219	[PL: Judith]	Europa		07.08.1913
	29.1:220	[PL: Hawdalah]	Europa		07.08.1913
	29.1:221	[PL: Großmutters Enkel]	Europa		07.08.1913
	29.1:222	[PL: Des Rabbi Segen]	Europa		07.08.1913
	29.1:223	[PL: Morgengebet]	Europa		07.08.1913
	29.1:224	[PL: Jüdische Mutter]	Europa		07.08.1913
	29.1:225	[PL: Jeremias, trauernd um den Untergang Jerusalems]	Europa		07.08.1913
	29.1:226	[PL: Seelenheilsgebet für den Toten]	Europa		07.08.1913
	29.1:227	[PL: David Wolffsohn]	Europa		07.08.1913
	29.1:228	[PL: E.M. Lilien]	Europa		07.08.1913
	29.1:229	[PL: Dr. Herzl]	Europa		07.08.1913
	29.1:230	[PL: Prof. O. Warburg]	Europa		07.08.1913
	29.1:231	[PL: Fanny und David Wolffsohn]	Europa		07.08.1913
	29.1:232	[PL: Simson und Delilah]	Europa		07.08.1913
	29.1:233	[PL: Makkabäer Mathies Jahn]	Europa		07.08.1913
	29.1:234	[PL: Judith]	Europa		07.08.1913
	29.1:235	[PL: Märtyrer]	Europa		07.08.1913
	29.1:236	[(1) Münze. Simon Makkabäus, Silber]	Europa		07.08.1913
	29.1:237	[(2) Münze. Simon Makkabäus, Silber]	Europa		07.08.1913
	29.1:238	[(3) Münze. Silberschekel, Silber]	Europa		07.08.1913
	29.1:239	[(4) Münze. Silberschekel, Silber]	Europa		07.08.1913
	29.1:240	[(5) Münze. Antiochus Sidetes [gestr: VII Kupfer]]	Europa		07.08.1913

Please note that many designations in this list have been identified as faulty, outdated or as racist abuse since the inventories' original conception.

Bild	Inventarnummer	Objektbezeichnung	Herkunft	Ethnie	Eingangsdatum
	29.1:241	[(6) Münze. Antiochus Sidetes VII Kupfer]	Europa		07.08.1913
	29.1:242	[(7) Münze. Johann Hyrkan, Kupfer]	Europa		07.08.1913
	29.1:243	[(8) Münze. Johann Hyrkan, Kupfer]	Europa		07.08.1913
	29.1:244	[(9) Münze. Johann Hyrkan I, Kupfer]	Europa		07.08.1913
	29.1:245	[(10) Münze. Alexander Jannaeus, Kupfer]	Europa		07.08.1913
	29.1:246	[(11) Münze. Alexander Jannaeus, Kupfer]	Europa		07.08.1913
	29.1:247	[(12) Münze. Alexander II, Kupfer]	Europa		07.08.1913
	29.1:248	[(13) Münze. Antigonos]	Europa		07.08.1913
	29.1:249	[(14) Münze. Herodes I, Kupfer]	Europa		07.08.1913
	29.1:250	[(15) Münze. Herodes Archelaus, Kupfer]	Europa		07.08.1913
	29.1:251	[(16) Münze. Herodes Archelaus, Kupfer]	Europa		07.08.1913
	29.1:252	[(17) Münze. Kaiser Augustus]	Europa		07.08.1913
	29.1:253	[(18) Münze. Römischer Kaiser Tiberius, Kupfer]	Europa		07.08.1913
	29.1:254	[(19) Münze. Römischer Kaiser Tiberius, Kupfer]	Europa		07.08.1913
	29.1:255	[(20) Münze. Römischer Kaiser Tiberius, Kupfer]	Europa		07.08.1913
	29.1:256	[(21) Münze. Römischer Kaiser Tiberius, Kupfer]	Europa		07.08.1913
	29.1:257	[(22) Münze. Herodes Agrippa I, Kupfer]	Europa		07.08.1913
	29.1:258	[(23) Münze. Römischer Kaiser Claudius, Kupfer]	Europa		07.08.1913
	29.1:259	[(24) Münze. Römischer Kaiser Claudius, Kupfer]	Europa		07.08.1913
	29.1:260	[(25) Münze. Römischer Kaiser Claudius, Kupfer]	Europa		07.08.1913
	29.1:261	[(26) Münze. Römischer Kaiser Nero, Kupfer]	Europa		07.08.1913
	29.1:262	[(27) Münze. Römischer Kaiser Nero, Kupfer]	Europa		07.08.1913
	29.1:263	[(28) Münze. Aufstand gegen Rom, Kupfer]	Europa		07.08.1913
	29.1:264	[(29) Münze. Aufstand gegen Rom, Kupfer]	Europa		07.08.1913
	29.1:265	[(30) Münze. Aufstand gegen Rom,	Europa		07.08.1913

Please note that many designations in this list have been identified as faulty, outdated or as racist abuse since the inventories' original conception.

Bild	Inventarnummer	Objektbezeichnung	Herkunft	Ethnie	Eingangsdatum
		Kupfer]			
	29.1:266	[(31) Münze. Aufstand gegen Rom, Kupfer]	Europa		07.08.1913
	29.1:267	[(32) Münze. Vespasianus, Kupfer]	Europa		07.08.1913
	29.1:268	[(33) Münze. Vespasianus, Kupfer]	Europa		07.08.1913
	29.1:269	[(34) Münze. Vespasianus, Silber]	Europa		07.08.1913
	29.1:270	[(35) Münze. Vespasianus, Silber]	Europa		07.08.1913
	29.1:271	[(36) Münze. Vespasianus, Kupfer]	Europa		07.08.1913
	29.1:272	[(37) Münze. Vespasianus, Kupfer]	Europa		07.08.1913
	29.1:273	[(38) Münze. Römischer Kaiser Domitianus]	Europa		07.08.1913
	29.1:274	[(39) Münze. Römischer Kaiser Domitianus, Kupfer]	Europa		07.08.1913
	29.1:275	[(40) Münze. Simon bar Kochba, Kupfer]	Europa		07.08.1913
	29.1:276	[(41) Münze. Simon bar Kochba, Kupfer]	Europa		07.08.1913
	29.1:277	[(42) Münze. Simon bar Kochba, Kupfer]	Europa		07.08.1913
	29.1:278	[(43) Münze. Simon bar Kochba, Kupfer]	Europa		07.08.1913
	29.1:279	[(44) Münze. Simon bar Kochba, Kupfer]	Europa		07.08.1913
	29.1:280	[(45) Münze. Simon bar Kochba, Falsum?, Silber]	Europa		07.08.1913
	29.1:281	[(46) Münze. Römischer Kaiser Hadrianus, Kupfer]	Europa		07.08.1913
	29.1:282	[(47) Münze. Diadumenianus, Kupfer]	Europa		07.08.1913
	29.1:283	[(48) Münze. Trajanus Decius, Kupfer]	Europa		07.08.1913
	29.1:284	[(49) Münze. Schekelfalsum, Weissmetall]	Europa		07.08.1913
	29.1:285	[(50) Münze. Schekelfalsum, Bronze]	Europa		07.08.1913
	29.1:286	[(51) Münze. Schekelfalsum, Silber]	Europa		07.08.1913
	29.1:287	[(52) Münze. Schekelfalsum, Weissmetall]	Europa		07.08.1913
	29.1:288	[(53) Münze. Schekelfalsum, Silber]	Europa		07.08.1913
	29.1:289	[(54) Münze. Schekelfalsum, Silber]	Europa		07.08.1913
	29.1:290	[(55) Münze. Schekelfalsum, Weissmetall]	Europa		07.08.1913
	29.1:291	[(56) Münze. Schekelfalsum, Weissmetall]	Europa		07.08.1913

Please note that many designations in this list have been identified as faulty, outdated or as racist abuse since the inventories' original conception.

Bild	Inventarnummer	Objektbezeichnung	Herkunft	Ethnie	Eingangsdatum
	29.1:292	[(57) Münze. Schekelfalsum, Weissmetall]	Europa		07.08.1913
	29.1:293	[(58) Münze. Schekelfalsum, Weissmetall]	Europa		07.08.1913
	29.1:294	[(59) Münze. Schekelfalsum, Weissmetall]	Europa		07.08.1913
	29.1:295	[(60) Münze. Schekelfalsum, Weissmetall]	Europa		07.08.1913
	29.1:296	[(61) Münze. Schekelfalsum, Silber]	Europa		07.08.1913
	29.1:297	[(62) Münze]	Europa		07.08.1913
	29.1:298	[(63) Münze. Schekelfalsum, Weissmetall]	Europa		07.08.1913
	29.1:299	[(64) Münze. Schekelfalsum, Silber]	Europa		07.08.1913
	29.1:300	[(65) Münze. Schekelfalsum, Weissmetall]	Europa		07.08.1913
	29.1:301	[(66) Münze]	Europa		07.08.1913
	29.1:302	[(67) Münze. Schekelfalsum, Weissmetall]	Europa		07.08.1913
	29.1:303	[(68) Münze. Schekelfalsum, Weissmetall]	Europa		07.08.1913
	29.1:304	[(69) Münze. Schekelfalsum, Blei]	Europa		07.08.1913
	29.1:305	[(70) Münze. Schekelfalsum, Weissmetall]	Europa		07.08.1913
	29.1:306	[(71) Münze. Schekelfalsum, Weissmetall]	Europa		07.08.1913
	29.1:307	[(72) Münze. Schekelfalsum, Silber]	Europa		07.08.1913
	29.1:308	[(73) Münze. Schekelfalsum, Silber]	Europa		07.08.1913
	29.1:309	[(74) Münze. Schekelfalsum, Silber]	Europa		07.08.1913
	29.1:310	[(75) Münze. Schekelfalsum, Weissmetall]	Europa		07.08.1913
	29.1:311	[(76) Münze. Schekelfalsum, Weissmetall]	Europa		07.08.1913
	29.1:312	[(77) Münze. Schekelfalsum, Simon Maccabäus, vergoldet]	Europa		07.08.1913
	29.1:313	[(78) Münze. Schekelfalsum, Weissmetall]	Europa		07.08.1913
	29.1:314	[(79) Münze. Schekelfalsum, Gibsabdruck [Gips]]	Europa		07.08.1913
	29.1:315	[(80) Münze. Schekelfalsum,	Europa		07.08.1913

Please note that many designations in this list have been identified as faulty, outdated or as racist abuse since the inventories´ original conception.

Bild	Inventarnummer	Objektbezeichnung	Herkunft	Ethnie	Eingangsdatum
		Weissmetall]			
	29.1:316	[(81) Münze. Schekelfalsum, Weissmetall]	Europa		07.08.1913
	29.1:317	[(82) Münze. Schekelfalsum, Weissmetall]	Europa		07.08.1913
	29.1:318	[(83) Münze. Schekelfalsum, Weissmetall]	Europa		07.08.1913
	29.1:319	[(84) Münze. Schekelfalsum, Weissmetall]	Europa		07.08.1913
	29.1:320	[(85) Münze. Schekelfalsum, Weissmetall]	Europa		07.08.1913
	29.1:321	[(86) Münze. Schekelfalsum, Weissmetall]	Europa		07.08.1913
	29.1:322	[(87) Münze.Abraham's, Silber]	Europa		07.08.1913
	29.1:323	[(88) Münze. David-Salomo]	Europa		07.08.1913
	29.1:324	[(89) Münze. Salomo's]	Europa		07.08.1913
	29.1:325	[(90)]	Europa		07.08.1913
	29.1:326	[(91) Münze. Mose, Relief Porträt, Blei]	Europa		07.08.1913
	29.1:327	[(92) Münze. Medaille-Moses. Bronze]	Europa		07.08.1913
	29.1:328	[(93) Münze. Medaille-Moses. Bronze]	Europa		07.08.1913
	29.1:329	[(94) Münze]	Europa		07.08.1913
	29.1:330	[(95) Amulett. Kabbalistisch, Jesusmedaille, Kupfer]	Europa		07.08.1913
	29.1:331	[(96) Medaille, Jesus Medaille]	Europa		07.08.1913
	29.1:332	[(97) Medaille]	Europa		07.08.1913
	29.1:333	[(98) Medaille. Jesus Christus, Weissmetall]	Europa		07.08.1913
	29.1:334	[(99) Amulett, Gold]	Europa		07.08.1913
	29.1:335	[(100) Amulett, kabbalistisch. Weissmetall]	Europa		07.08.1913
	29.1:336	[(101) Amulett, kabbalistisch, Zinn]	Europa		07.08.1913
	29.1:337	[(102) Amulett, für neugeborenes Kind]	Europa		07.08.1913
	29.1:338	[(103) Amulett, kabbalistisch, Blei]	Europa		07.08.1913
	29.1:339	[(104) Amulett, Münze]	Europa		07.08.1913
	29.1:340	[(105) Münze des Saul, Weissmetall]	Europa		07.08.1913
	29.1:341	[(106) Münze Amabricus rex, Jerusalem]	Europa		07.08.1913

Please note that many designations in this list have been identified as faulty, outdated or as racist abuse since the inventories' original conception.

Bild	Inventarnummer	Objektbezeichnung	Herkunft	Ethnie	Eingangsdatum
	29.1:342	[(107) Münze aus dem 13. Jahrhundert, Weissmetall]	Europa		07.08.1913
	29.1:343	[(108)]	Europa		07.08.1913
	29.1:344	[(109)]	Europa		07.08.1913
	29.1:345	[(110) Münze. Römischer Vierschilling, Kupfer]	Europa		07.08.1913
	29.1:346	[(111) Medaille aus dem Brand der Judengasse, Frankfurt am Main, Silberabguss]	Europa		07.08.1913
	29.1:347	[(112) Medaille aus dem Amtsantritt des Rabbi Eleasar ben Samuel]	Europa		07.08.1913
	29.1:348	[(113) Medaille aus Jud Joseph Süs Oppenheimer, Silber]	Europa		07.08.1913
	29.1:349	[(114) Medaille aus Jud Joseph Süs Oppenheimer, Blei]	Europa		07.08.1913
	29.1:350	[(115) Medaille aus dem Aufheben des Ausweisungsedikt der Prager Juden, Bronze]	Europa		07.08.1913
	29.1:351	[(116) Medaille. Moses Mendelssohn, Zinn]	Europa		07.08.1913
	29.1:352	[(117) Medaille. Toleranzedikt Joseph II, Weissmetall]	Europa		07.08.1913
	29.1:353	[(118) Medaille. Napoleon I, Bronze]	Europa		07.08.1913
	29.1:354	[(119) Medaille aus der Kommission der Judenangelegenheiten Hollands, Bronze]	Europa		07.08.1913
	29.1:355	[(120) Medaille auf Siuditta Pasta, Bronze]	Europa		07.08.1913
	29.1:356	[(121) Medaille auf Siuditta Pasta, Bronze]	Europa		07.08.1913
	29.1:357	[(122) Medaille auf Siuditta Pasta, Bronze]	Europa		07.08.1913
	29.1:358	[(123) Medaille. Einweihung des Tempels zu Maastricht]	Europa		07.08.1913
	29.1:359	[(124)]	Europa		07.08.1913
	29.1:360	[(125) Medaille. Montefiore. Rückkunft aus Aegypten, Bronze]	Europa		07.08.1913
	29.1:361	[(126) Medaille aus der Schiesslersche Kleinkinderbewahranstalt]	Europa		07.08.1913
	29.1:362	[(127) Medaille. Jubiläum des Israelitischen Vorschussinstituts]	Europa		07.08.1913
	29.1:363	[(128) Medaille. Salomon Heine	Europa		07.08.1913

Please note that many designations in the list have been identified as faulty, outdated or as racist abuse since the inventories' original conception.

Bild	Inventarnummer	Objektbezeichnung	Herkunft	Ethnie	Eingangsdatum
		Krankenhaus,Kupfer]			
	29.1:364	[(129) Medaille. Salomon Heine Krankenhaus,Bronze]	Europa		07.08.1913
	29.1:365	[(130) Medaille. I.M. von Gigh. Stiftung des Altenhauses]	Europa		07.08.1913
	29.1:366	[(131) Medaille. Goldene Hochzeit Levyssohn]	Europa		07.08.1913
	29.1:367	[(132) Medaille. Erste israelitische Konfirmation, Warschau]	Europa		07.08.1913
	29.1:368	[(133) Medaille zum 25. Amtsjubiläum des Hamburger Oberrabbi Isaak Bernays]	Europa		07.08.1913
	29.1:369	[(134) Medaille. Association universelle]	Europa		07.08.1913
	29.1:370	[(135)]	Europa		07.08.1913
	29.1:371	[(136) Medaille. Alberto Cohn von den Italienischen Israeliten, Bronze]	Europa		07.08.1913
	29.1:372	[(137) Medaille auf den Tod der Rachel Felix, Weissmetall]	Europa		07.08.1913
	29.1:373	[(138) Medaille. Dr. Henry Loeb]	Europa		07.08.1913
	29.1:374	[(139) Medaille. Realberechtigung der böhmischen Juden]	Europa		07.08.1913
	29.1:375	[(140) Medaille. Samson Oberndoerffer, Bronze]	Europa		07.08.1913
	29.1:376	[(141) Medaille. Einweihung der Synagoge zu Coeln]	Europa		07.08.1913
	29.1:377	[(142) Medaille. Dr. L.M.Mannheimer, Wien, Bronze]	Europa		07.08.1913
	29.1:378	[(143) Medaille. Judith und Moses Monteflores[Montefiore] Bronze]	Europa		07.08.1913
	29.1:379	[(144) Medaille der französischen Ausstellung]	Europa		07.08.1913
	29.1:380	[(145)]	Europa		07.08.1913
	29.1:381	[(146)]	Europa		07.08.1913
	29.1:382	[(147) Medaille. Hirsch Behrend-Oppenheim Stiftung, Bronze]	Europa		07.08.1913
	29.1:383	[(148) Medaille. Kommandant Franchetti]	Europa		07.08.1913
	29.1:384	[(149) Plakette Corelie Cahen, viereckig, mit Porträt]	Europa		07.08.1913
	29.1:385	[(150)]	Europa		07.08.1913

Please note that many designations in this list have been identified as faulty, outdated or as racist abuse since the inventories' original conception.

Bild	Inventarnummer	Objektbezeichnung	Herkunft	Ethnie	Eingangsdatum
	29.1:386	[(151) Medaille. Tempeleinweihung in Pribram]	Europa		07.08.1913
	29.1:387	[(152) Münze. Speisemarke Donebaners]	Europa		07.08.1913
	29.1:388	[(153) Medaille. Adolf Nathan Jubiläum 1879, Bronze]	Europa		07.08.1913
	29.1:389	[(154) Medaille. E.A. Astrug, Rabbi, Belgien]	Europa		07.08.1913
	29.1:390	[(155)]	Europa		07.08.1913
	29.1:391	[(156) Medaille. Hochzeit, Alluminium]	Europa		07.08.1913
	29.1:392	[(157) Medaille. Berliner Antisemiten]	Europa		07.08.1913
	29.1:393	[(158) Medaille]	Europa		07.08.1913
	29.1:394	[(159) Medaille. Einweihung der Frankfurter Synagoge]	Europa		07.08.1913
	29.1:395	[(160) Medaille. Tempeleinweihung in Teplitz]	Europa		07.08.1913
	29.1:396	[(161)]	Europa		07.08.1913
	29.1:397	[(162) Medaille. Jaffi. Jacob Alexander, Bronze]	Europa		07.08.1913
	29.1:398	[(163)]	Europa		07.08.1913
	29.1:399	[(164) Medaille goldene Hochzeit Menachem-Venesiana Elias]	Europa		07.08.1913
	29.1:400	[(165) Medaille. Hochzeit E. Lehmann]	Europa		07.08.1913
	29.1:401	[(166) Medaille. Marx-Lassalle, Kupfer]	Europa		07.08.1913
	29.1:402	[(167)]	Europa		07.08.1913
	29.1:403	[(168)]	Europa		07.08.1913
	29.1:404	[(169) Medaille. Moses Montefiore, Bronze]	Europa		07.08.1913
	29.1:405	[(170)]	Europa		07.08.1913
	29.1:406	[(171) Medaille. Madam J. Blac, Weissmetall]	Europa		07.08.1913
	29.1:407	[(172) Medaille. Max Ponebaners Tod, Bronze]	Europa		07.08.1913
	29.1:408	[(173) Medaille. Finanzorden der Deutsch Israelitischen Gemeinde Hamburg, Bronze]	Europa		07.08.1913
	29.1:409	[(174) Medaille. Moses von Wilmersdörffer, Bronze	Europa		07.08.1913
	29.1:410	[(175) Medaille. Friedrich Flesch,	Europa		07.08.1913

Please note that many designations in this list have been identified as faulty, outdated or as racist abuse since the inventories' original conception.

Bild	Inventarnummer	Objektbezeichnung	Herkunft	Ethnie	Eingangsdatum
		Sammler in Wien			
	29.1:411	[(176) Medaille. Deutsch-Israelitisches Reichswaisenhaus, Alluminium]	Europa		07.08.1913
	29.1:412	[(177) Medaille. Reichswaisenhaus, Alluminium]	Europa		07.08.1913
	29.1:413	[(178) Medaille. Reichswaisenhaus, Alluminium]	Europa		07.08.1913
	29.1:414	[(179) Medaille. Dr. Ad. Jellinek's Tod, Bronze]	Europa		07.08.1913
	29.1:415	[(180) Medaille. Synagogenjubiläum zu Galatz, Bronze]	Europa		07.08.1913
	29.1:416	[(181) Medaille. Synagogenjubiläum zu Galatz, Weissmetall]	Europa		07.08.1913
	29.1:417	[(182) Medaille. Hochzeitsmedaille, Bronze]	Europa		07.08.1913
	29.1:418	[(183) Medaille. Dora Hamburger-Sigmund Rosenhbaum Hochzeit]	Europa		07.08.1913
	29.1:419	[(184) Medaille von Zionisten, Weissmetall]	Europa		07.08.1913
	29.1:420	[(185) Medaille. Mathilde und W.C. von Rothschild goldene Hochzeit, Bronze]	Europa		07.08.1913
	29.1:421	[(186) Medaille. Hochzeit Helene Emanuel-Siegfried Löwenthal]	Europa		07.08.1913
	29.1:422	[(187) Medaille. Dr. Lippe zum 70. Geburtstag, Bronze]	Europa		07.08.1913
	29.1:423	[(188)]	Europa		07.08.1913
	29.1:424	[(189)]	Europa		07.08.1913
	29.1:425	[(190) Medaille. Synagogenweihe in Szegedin, Messing]	Europa		07.08.1913
	29.1:426	[(191) Medaille. Synagogeneinweihung Tobisch, Alluminium]	Europa		07.08.1913
	29.1:427	[(192)]	Europa		07.08.1913
	29.1:428	[(193) Medaille.Joseph Michaelsen, Bronze]	Europa		07.08.1913
	29.1:429	[(194) Medaille. 50jähriges Bestehen des Vereins Semith Hassadun]	Europa		07.08.1913
	29.1:430	[(195) Medaille mit Reisegebet (hebräisch),Silber]	Europa		07.08.1913
	29.1:431	[(196) Medaille]	Europa		07.08.1913
	29.1:432	[(197) Medaille. Proselyten Medaille,	Europa		07.08.1913

Please note that many designations in the list have been identified as faulty, outdated or as racist abuse since the inventories' original conception.

Bild	Inventarnummer	Objektbezeichnung	Herkunft	Ethnie	Eingangsdatum
		Kupfer]			
	29.1:433	[(198) Medaille des Federjude, Weissmetall]	Europa		07.08.1913
	29.1:434	[(199) Medaille. Vereinsmedaille Altona, Messing]	Europa		07.08.1913
	29.1:435	[(200) Medaille der Maltersdorfer Judengemeinde, Kupfer]	Europa		07.08.1913
	29.1:436	[(201) Münze V.S. Mikweh Israel, Messing]	Europa		07.08.1913
	29.1:437	[(202)]	Europa		07.08.1913
	29.1:438	[(203) Medaille. Philotechnisches Institut]	Europa/Großbritannien/England/London/Camden	--/Judentum	07.08.1913
	29.1:439	[(204) Medaille, christlich, mit Gottesnamen, Weissmetall]	Europa		07.08.1913
	29.1:440	[(205) Medaille auf Psalm 949 "Gottes Ohr u Auge"	Europa		07.08.1913
	29.1:441	[(206)]	Europa		07.08.1913
	29.1:442	[(207) Medaille auf den Arbeitsnahmen "Lohn und Ehre", Silber]	Europa		07.08.1913
	29.1:443	[(208) Münze]	Europa		07.08.1913
	29.1:444	Beschneidungsmesser	Europa		10.06.1927
	29.1:445	Gewürzbüchse	Europa		10.06.1927
	29.2:1	Abklatsch von Grabmalinschriften, Karthago	Afrika/Nordafrika/Tunesien/-/Tunis		09.01.1929
	29.2:2	Abklatsch von Grabmalinschriften, Karthago	Afrika/Nordafrika/Tunesien/-/Tunis		09.01.1929
	29.2:3	Abklatsch von Grabmalinschriften, Karthago	Afrika/Nordafrika/Tunesien/-/Tunis		09.01.1929
	29.2:4	Abklatsch von Grabmalinschriften, Karthago	Afrika/Nordafrika/Tunesien/-/Tunis		09.01.1929
	29.2:5	Abklatsch von Grabskulptur Grabmahl, Karthago	Afrika/Nordafrika/Tunesien/-/Tunis		09.01.1929
	29.2:6	Abklatsch von Grabskulptur Grabmahl, Karthago	Afrika/Nordafrika/Tunesien/-/Tunis		09.01.1929
	29.3:1	Türschloß einer alten Scheune (Holzstab mit drei Vertiefungen)	Europa/Deutschland/Baden-Württemberg/Karlsruhe/Palmbach		12.01.1929
	29.6:1	Tapetenprobe aus der Tapetenfabrik Marburg/Lahn	Europa/Deutschland/Hessen/Marburg		08.01.1929

Please note that many designations in this list have been identified as faulty, outdated or as racist abuse since the inventories' original conception.

Bild	Inventarnummer	Objektbezeichnung	Herkunft	Ethnie	Eingangsdatum
	29.6:2	Tapetenproben aus der Tapetenfabrik Marburg/Lahn	Europa/Deutschland/Hessen/Marburg		08.01.1929
	29.6:3	Tapetenprobe aus der Tapetenfabrik Marburg/Lahn	Europa/Deutschland/Hessen/Marburg		08.01.1929
	29.6:4	Tapetenprobe aus der Tapetenfabrik Marburg/Lahn	Europa/Deutschland/Hessen/Marburg		08.01.1929
	29.8:1	Prangerstange	Europa/Österreich/Salzburg/Werfen (?);Europa/Deutschland/Bayern/Oberbayern (?);unklar		18.01.1929
	29.13:1	Decke, gröberer Stoff, bestickt	Asien/Vorderasien/Türkei/Anatolien/Eskisehir		28.01.1929
	29.14:1	Springerle (Weihnachtsgebäck)	Europa/Deutschland/Baden-Württemberg/Heidelberg		31.01.1929
	29.14:2	Springerle (Weihnachtsgebäck)	Europa/Deutschland/Baden-Württemberg/Heidelberg		31.01.1929
	29.14:3	Springerle (Weihnachtsgebäck)	Europa/Deutschland/Baden-Württemberg/Heidelberg		31.01.1929
	29.14:4	Springerle (Weihnachtsgebäck)	Europa/Deutschland/Baden-Württemberg/Heidelberg		31.01.1929
	29.14:5	Springerle (Weihnachtsgebäck)	Europa/Deutschland/Baden-Württemberg/Heidelberg		31.01.1929
	29.14:6	Springerle (Weihnachtsgebäck)	Europa/Deutschland/Baden-Württemberg/Heidelberg		16.01.1930
	29.14:7	Springerle (Weihnachtsgebäck)	Europa/Deutschland/Baden-Württemberg/Heidelberg		16.01.1930
	29.14:8	Springerle (Weihnachtsgebäck)	Europa/Deutschland/Baden-Württemberg/Heidelberg		16.01.1930
	29.14:9	Springerle (Weihnachtsgebäck)	Europa/Deutschland/Baden-Württemberg/Heidelberg		16.01.1930
	29.14:10	Springerle (Weihnachtsgebäck)	Europa/Deutschland/Baden-Württemberg/Heidelberg		16.01.1930
	29.17:1	Votivtier aus Eisen (Pferd)	Europa/Deutschland/Bayern/Niederbayern/Aign am Inn		21.01.1929
	29.17:2	Votivtier aus Eisen (Pferd)	Europa/Deutschland/Bayern/Niederbayern/Aign am Inn		21.01.1929

Please note that many designations in this list have been identified as faulty, outdated or as racist abuse since the inventories´ original conception.

Bild	Inventarnummer	Objektbezeichnung	Herkunft	Ethnie	Eingangsdatum
	29.17:3	Votivtier aus Eisen (Pferd)	Europa/Deutschland/Bayern/Niederbayern/Ganaker		21.01.1929
	29.22:1	Russengabel für Fische	Europa/Österreich/Steiermark		16.02.1929
	29.22:2	Zitronenbohrer	Europa/Österreich/Steiermark		16.02.1929
	29.22:3	Butterradel	Europa/Österreich/Steiermark		16.02.1929
	29.22:4	Didldaitsch zum Mischen von Wein und Wasser	Europa/Österreich/Steiermark		16.02.1929
	29.22:5	Brotzimperl (Brotform)	Europa/Österreich/Steiermark		16.02.1929
	29.22:6	Brotzimperl (Brotform)	Europa/Österreich/Steiermark		16.02.1929
	29.23:1	[Obstbaum aus Brotteig, Obstbaumzauber]	Europa/Polen/Woiwodschaft Ermland-Masuren/Ostroda		27.02.1929
	29.23:2	[Obstbaum aus Brotteig, Obstbaumzauber]	Europa/Polen/Woiwodschaft Ermland-Masuren/Ostroda		27.02.1929
	29.23:3	[Heilige Drei Könige aus Brotteig, werden zum 6. Januar (Heilige Dreikönigstag) angefertigt]	Europa/Polen/Woiwodschaft Ermland-Masuren/Ostroda		27.02.1929
	29.23:4	[Heilige Drei Könige aus Brotteig, werden zum 6. Januar (Heilige Dreikönigstag) angefertigt]	Europa/Polen/Woiwodschaft Ermland-Masuren/Ostroda		27.02.1929
	29.23:5	Ernteband (Strohgeflecht) wird Erntegästen zwecks Auslösung durch Geld um den Arm gebunden	Europa/Polen/Woiwodschaft Ermland-Masuren/Ostroda		27.02.1929
	29.24:1	Jacke	Europa/Mazedonien/Skopje		02.03.1929
	29.24:2	Gürtel	Europa/Bulgarien/Sofia/Sofia (Umgebung)	--/Schopen	02.03.1929
	29.24:3	Rockstreifen, bestickt	Europa		06.06.1929
	29.29:1	Trog und Bestandteile einer Obstmühle	Europa/Deutschland/Baden-Württemberg/Schwarzwald		16.03.1929
	29.30:1	Rad mit Stange	Europa/Deutschland/Baden-Württemberg/Schwarzwald		26.02.1929

Please note that many designations in this list have been identified as racist, outdated or as racist abuse since the inventories' original conception.

Bild	Inventarnummer	Objektbezeichnung	Herkunft	Ethnie	Eingangsdatum
	29.30:2	Rückentrage	Europa/Deutschland/Baden-Württemberg/Schwarzwald		26.02.1929
	29.30:3	Tragkorb	Europa/Deutschland/Baden-Württemberg/Schwarzwald		26.02.1929
	29.30:4	Schneidestuhl (1836) [vierbeinig, für Stroh und Heu?]	Europa/Deutschland/Baden-Württemberg		26.02.1929
	29.30:5	Spinnrad	Europa/Deutschland/Baden-Württemberg/Schwarzwald		26.02.1929
	29.30:6	Spule aus Holz	Europa/Deutschland/Baden-Württemberg/Schwarzwald		26.02.1929
	29.30:7	Spule aus Holz	Europa/Deutschland/Baden-Württemberg/Schwarzwald		26.02.1929
	29.30:8	Spule aus Holz	Europa/Deutschland/Baden-Württemberg/Schwarzwald		26.02.1929
	29.30:9	Spule aus Holz	Europa/Deutschland/Baden-Württemberg/Schwarzwald		26.02.1929
	29.31:1	Beilklinge aus Bronze; Verzierung am Ansatz	Eurasien		16.03.1929
	29.33:1	[Ostergebäck]	Europa/Deutschland/Süddeutschland		20.03.1929
	29.33:2	[Ostergebäck]	Europa/Deutschland/Süddeutschland		20.03.1929
	29.35:1	Chanukkaleuchter	Europa		09.01.1929
	29.41:1	Fatschenkind, aus Wachs, bunt verziert	Europa/Deutschland/Bayern/Oberfranken/Lichtenfels/Bad Staffelstein/Vierzehnheiligen		03.04.1929
	29.41:2	Fatschenkind, aus Wachs	Europa/Deutschland/Bayern/Oberfranken/Lichtenfels/Bad Staffelstein/Vierzehnheiligen		03.04.1929
	29.47:1	1 Paar Toraschranktüren aus einem jüdischen Tempel	Europa/Deutschland/Niedersachsen/Landkreis Lüchow-Dannenberg/Dömitz bei Hitzacker		16.04.1929
	29.48:1	Frauengürtelmesser aus Silber	Europa		13.02.1929
	29.48:2	Frauengürtel	Europa		13.02.1929
	29.48:3	Fingerring, Silber	Europa/Mazedonien/-/Bitola		13.02.1929
	29.48:4	Amulettkapsel, Silber mit Kette	Europa/Albanien/Qark Shkodra/Shkodra		13.02.1929
	29.48:5	Amulettkapsel, Silber mit Kette	Europa/Mazedonien/-/Bitola		13.02.1929
	29.48:6	Frauengürtelmesser	Europa/Montenegro/-/Podgorica;(?)		13.02.1929
	29.48:7	Lederflasche für Wein, mit Korken aus Maiskolbengehülse	Europa/Kroatien/Dubrovnik-Neretva/Cilipi		13.02.1929
	29.48:8	Backglocke, Ton	Europa/Kroatien/Zadarska		13.02.1929

Please note that many designations in this list have been identified as faulty, outdated or as racist abuse since the inventories' original conception.

Bild	Inventarnummer	Objektbezeichnung	Herkunft	Ethnie	Eingangsdatum
			županija/Preko		
	29.48:9	Tontopf mit Deckel	Europa/Kroatien/Zadarska županija/Preko		13.02.1929
	29.48:10	Korb	Europa		13.02.1929
	29.48:11	Männerjacke	Europa/Kroatien/Zadarska županija/Benkovac		13.02.1929
	29.48:12	Musikinstrument	Europa		13.02.1929
	29.48:13	Holzflasche, alt	Europa/Bosnien und Herzegowina/Republika Srpska/Trebinje/Trebinje		13.02.1929
	29.48:14	Kanaleser Mütze mit Quaste	Europa		13.02.1929
	29.48:15	gestickte Mütze	Europa/Kroatien/Zadarska županija/Benkovac		13.02.1929
	29.49:1	Tongefäß	Europa/Spanien/Kanarische Inseln/Provincia de Las Palmas/Berg Atalaya (Höhlendorf)		05.04.1929
	29.49:2	Tongefäß	Europa/Spanien/Kanarische Inseln/Provincia de Las Palmas/Berg Atalaya (Höhlendorf)		05.04.1929
	29.49:3	Tongefäß	Europa/Spanien/Kanarische Inseln/Provincia de Las Palmas/Berg Atalaya (Höhlendorf)		05.04.1929
	29.50:1	Vorderteil eines Weihnachtsschimmels	Europa/Polen/Woiwodschaft Ermland-Masuren/Mielno		04.04.1929
	29.51:1	Schmucktuch, bestickt mit Ornamenten, mit Metallfaden durchwirkt	Asien/Vorderasien/Türkei		13.11.1928
	29.56:1	Hut	Afrika/Nordafrika/Marokko		23.04.1929
	29.59:1	Pulverbeutel	Europa/Deutschland		23.04.1929
	29.59:2	Türschloß	Europa/Deutschland		1929
	29.59:3	Schröpfkopf	Europa/Deutschland		23.04.1929
	29.59:4	Schlagadergerät für Pferde	Europa/Deutschland		23.04.1929
	29.59:5	kleines Blechgefäß	Europa/Deutschland		23.04.1929

Please note that many designations in this list have been identified as faulty, outdated or as racist abuse since the inventories' original conception.

Bild	Inventarnummer	Objektbezeichnung	Herkunft	Ethnie	Eingangsdatum
	29.59:6	kleines Blechgefäß	Europa/Deutschland		23.04.1929
	29.59:7	kleines Blechgefäß	Europa/Deutschland		23.04.1929
	29.59:8	kleines Blechgefäß	Europa/Deutschland		23.04.1929
	29.59:9	kleines Blechgefäß	Europa/Deutschland		23.04.1929
	29.59:10	kleines Blechgefäß	Europa/Deutschland		23.04.1929
	29.59:11	kleines Blechgefäß	Europa/Deutschland		23.04.1929
	29.59:12	kleines Blechgefäß	Europa/Deutschland		23.04.1929
	29.59:13	Mörser mit Reiber (Stößel)	Europa/Deutschland/Schleswig-Holstein/Kreis Nordfriesland/Husum		23.04.1929

Please note that many designations in this list have been identified as faulty, outdated or as racist abuse since the inventories' original conception.

Bild	Inventarnummer	Objektbezeichnung	Herkunft	Ethnie	Eingangsdatum
	29.60:1	Hirtenhütte (Modell)	Europa/Italien/Sardinien/Provincia di Nuoro/sw von Nuoro		08.05.1929
	29.61:1	[Türpfosten]	Afrika/Ostafrika/Tansania/Sansibar		
	29.61:2	[1 Paar Sandalen]	Afrika/Ostafrika/Tansania/Sansibar		
	29.61:3	[Löffel, persische Art]	Afrika/Ostafrika/Tansania/Sansibar		
	29.61:4	[Löffel, persische Art]	Afrika/Ostafrika/Tansania/Sansibar		
	29.61:5	[Löffel, persische Art]	Afrika/Ostafrika/Tansania/Sansibar		
	29.61:6	[1 Paar Lederschuhe]	Afrika/Nordafrika/Marokko		
	29.61:7	[Zeltlampenhalter]	Afrika/Nordafrika/Marokko		
	29.65:1	Kastanienröster	Europa/Spanien/Galicia/Lugo		17.05.1929
	29.65:2	Feuerbock	Europa/Spanien/Galicia/Lugo		17.05.1929
	29.65:3	Feuerfecher [Feuerfächer]	Europa/Spanien/Galicia/Lugo		17.05.1929
	29.65:4	Haumesser	Europa/Spanien/Galicia/Lugo		17.05.1929
	29.73:1	Derwischschale (Seychellennuss), beschnitzt mit Metallkette	Asien/Vorderasien/Iran		23.05.1929
	29.73:2	Wasserflasche	Europa/Rumänien		23.05.1929
	29.79:1	Bierkanne aus Holz für Hochzeiten	Europa/Norwegen/Buskerud/Sigdal/Eggedal		30.05.1929
	29.79:2	Wasserkelle aus Birkenknolle	Europa/Norwegen/Buskerud/Sigdal/Eggedal		30.05.1929
	29.79:3	Hirtenhorn aus Birkenrinde	Europa/Norwegen/Buskerud		30.05.1929
	29.88:1	große Reuse	Europa/Deutschland		11.12.1928
	29.88:2	große Reuse	Europa/Polen/Woiwodschaft Westpommern/Swinoujscie		11.12.1928
	29.88:3	große Reuse für Hummer	Europa/Großbritannien/England		11.12.1928
	29.88:4	große Reuse für Neunaugen	Europa/Polen/Woiwodschaft Westpommern/Swinoujscie		11.12.1928
	29.88:5	große Reuse für Aale	Europa/Polen/Woiwodschaft Westpommern/Darlówko		11.12.1928
	29.88:6	Aalkorb	Europa/Deutschland/Niedersachsen/-		11.12.1928

Please note that many designations in this list have been identified as faulty, outdated or as racist abuse since the inventories' original conception.

Bild	Inventarnummer	Objektbezeichnung	Herkunft	Ethnie	Eingangsdatum
			/Ems bei Leerort		
	29.88:7	Netzboje	Nordsee		11.12.1928
	29.88:8	Porrennetz	Europa/Deutschland/Niedersachsen		11.12.1928
	29.88:9	Hummerkorb	Europa/Deutschland/Schleswig-Holstein/Kreis Pinneberg		11.12.1928
	29.88:10	Doppelreuse (Modell)	Europa/Polen/Woiwodschaft Westpommern/Swinoujscie		11.12.1928
	29.88:11	Doppelreuse	Europa		11.12.1928
	29.88:12	Angelleine aus Lindenbast	Europa/Schweden/Südschweden		11.12.1928
	29.88:13	Fischhaken	Europa/Schweden/Südschweden		11.12.1928
	29.88:14	Austernbügel	Europa/Großbritannien/England		11.12.1928
	29.88:15	Brutsammler für Austernteiche 1/4 natürliche Größe	Europa/Norwegen/Hordaland/Bergen/Bergen		11.12.1928
	29.88:16	Wickel für Angelleinen	Europa/Schweden/Südschweden		11.12.1928
	29.88:17	Herstellung einer Fischleine aus Lindenbast	Europa/Schweden/Südschweden		11.12.1928
	29.88:18	Leinenholz	Europa/Norwegen		11.12.1928
	29.88:19	Leinenholz für Angelleinen	Europa/Schweden		11.12.1928
	29.88:20	Flügelreuse (Modell)	Europa/Deutschland/Schleswig-Holstein		11.12.1928
	29.88:21	Dänische Dorschreuse	Europa/Dänemark		11.12.1928
	29.88:22	Reuse für Plattfische und Aale	Europa/Dänemark		11.12.1928
	29.88:23	Fangvorrichtung mit Netzen und zwei Reusen	Europa		11.12.1928
	29.88:24	Doppelreuse für Dorsch	Europa/Dänemark		11.12.1928
	29.88:25	Fischharke	Europa		11.12.1928
	29.88:26	Fischharke	Europa		11.12.1928
	29.88:27	Aalstecher	Europa		11.12.1928
	29.88:28	großer Pilk in Holzkasten	Europa/Schweden/Südschweden		11.12.1928
	29.88:29	großer Pilk, in dazugehörigem Holzkasten	Europa/Schweden/Südschweden		11.12.1928
	29.88:30	Angelhaken mit Perlmutterblänker für Raubfische	Europa/Schweden/Südschweden		11.12.1928
	29.88:31	großer Blänker in Fischform mit Perlmutter	Europa/Schweden/Südschweden		11.12.1928
	29.88:32	Haken mit Blänkerfisch aus Perlmutter	Europa/Schweden/Südschweden		11.12.1928

Please note that many designations in this list have been identified as faulty, outdated or as racist abuse since the inventories' original conception.

Bild	Inventarnummer	Objektbezeichnung	Herkunft	Ethnie	Eingangsdatum
	29.88:33	großer Pilk, silbrig, in Holzkasten	Europa/Schweden/Südschweden		11.12.1928
	29.88:34	Pilkfisch aus Blei, versilbert, mit Doppelhaken	Europa/Schweden/Südschweden		11.12.1928
	29.88:35	Dorschpilk mit Bleifisch und zwei Haken	Europa		11.12.1928
	29.88:36	großer Dorschpilk mit Bleifisch und einem Haken	Europa/Schweden/Südschweden		11.12.1928
	29.88:37	Dorschpilk mit Bleifisch und Doppelhaken	Europa/Schweden/Südschweden		11.12.1928
	29.88:38	starker Angelhaken mit Bleifisch	Europa/Island		11.12.1928
	29.88:39	Dorschpilk mit Bleifisch und einem Haken	Europa/Dänemark		11.12.1928
	29.88:40	Angelhaken aus Messing, benutzt 1740	Europa/Schweden/Skåne/Malmö		11.12.1928
	29.88:41	Haken mit Blänker aus Perlmutter (1810)	Europa/Schweden/Südschweden		11.12.1928
	29.88:42	Haken mit Blänker aus Perlmutter	Europa		11.12.1928
	29.88:43	Doppelhaken mit Vorfach	Europa/Schweden/Südschweden		11.12.1928
	29.88:44	Doppelhaken	Europa/Schweden/Südschweden		11.12.1928
	29.88:45	Pilk mit Bleifisch und einem Haken	Europa/Schweden/Südschweden		11.12.1928
	29.88:46	sogenannter Heinshaken	Europa/Schweden/Südschweden		11.12.1928
	29.88:47	Lachshaken mit Vorfach	Europa/Schweden/Südschweden		11.12.1928
	29.88:48	Aalhaken mit Baumwollvorschlag	Europa		11.12.1928
	29.88:49	großer Doppelhaken	Europa/Schweden/Südschweden		11.12.1928
	29.88:50	Haken für Grundangel	Europa/Norwegen/Troms/Tromsø		11.12.1928
	29.88:51	Pilk mit Bleifisch und einem Haken	Europa/Schweden/Südschweden		11.12.1928
	29.88:52	Hechtangel, wird in Köder gesteckt	Europa/Schweden/Südschweden		11.12.1928
	29.88:53	sogenannter amerikanischer Pilk	Europa/Schweden/Südschweden		11.12.1928
	29.88:54	Angelhaken aus Messing mit Wirbel	Europa/Dänemark		11.12.1928
	29.88:55	Gummifisch als Lockfisch	Europa/Schweden/Südschweden		11.12.1928
	29.88:56	Pilk für große Raubfische	Europa/Schweden/Südschweden		11.12.1928
	29.88:57	Pilk für große Raubfische mit gefärbtem Bleifisch	Europa/Schweden/Südschweden		11.12.1928
	29.88:58	Dorschpilk aus Blei mit Doppelhaken	Europa		11.12.1928
	29.88:59	Dorschpilk mit zwei Haken	Europa		11.12.1928
	29.88:60	Dorschpilk mit zwei Haken	Europa		11.12.1928

Please note that many designations in this list have been identified as faulty, outdated or as racist abuse since the inventories' original conception.

Bild	Inventarnummer	Objektbezeichnung	Herkunft	Ethnie	Eingangsdatum
	29.88:61	Dorschpilk	Europa		11.12.1928
	29.88:62	gr. Pilk in Fischform dreikantig mit Doppelhaken	Europa/Schweden/Südschweden		11.12.1928
	29.88:63	kleiner Pilk in Fischform dreikantig mit Doppelhaken	Europa/Schweden/Südschweden		11.12.1928
	29.88:64	Blänker aus Perlmutter und Messingvorfach	Europa/Schweden/Südschweden		11.12.1928
	29.88:65	Blänker aus Metall und Messingvorfach	Europa/Schweden/Südschweden		11.12.1928
	29.88:66	Dorschpilk mit kl. Doppelhaken	Europa		11.12.1928
	29.88:67	Blänker aus Messing mit einfachem Haken und roten Wollfetzen, Stoffschutz für Haken	Europa/Schweden/Südschweden		11.12.1928
	29.88:68	Dorschpilk mit Bleifisch und einem Haken	Europa/Deutschland/Norddeutschland/Nordseeküste		11.12.1928
	29.88:69	sogenannter Heinshaken	Europa/Schweden/Südschweden		11.12.1928
	29.88:70	Kl. Aalhaken aus Messing	Europa/Dänemark/Syddanmark/Vejle/Vejle		11.12.1928
	29.88:71	Aalhaken	Europa		11.12.1928
	29.88:72	Pilk für große Raubfische mit Glasaugen und Doppelhaken	Europa/Schweden/Südschweden		11.12.1928
	29.88:73	Angelhaken aus Eisen mit Wirtel für Haie	Europa	<Eurasien>/<Europa>/Friesen	11.12.1928
	29.88:74	Angelhaken aus Eisen mit Kettenvorfach für Haie	Europa	<Eurasien>/<Europa>/Friesen	11.12.1928
	29.88:75	Pilk mit Bleifisch und einfachem Haken	Europa/Schweden/Südschweden		11.12.1928
	29.95:1	[gesehen: nur 1 Armband aus Silber] 1 Paar Armbänder aus Silber	Afrika/Nordafrika/Ägypten/Kairo		30.05.1929
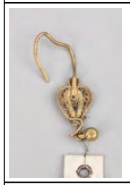	29.95:2	Ohrring aus Messing	Afrika/Nordafrika/Ägypten		30.05.1929
	29.95:3	1 Paar Fußbänder	Afrika/Nordafrika/Ägypten/Oberägypten/Tahta		30.05.1929

Please note that many designations in this list have been identified as faulty, outdated or as racist abuse since the inventories' original conception.

Bild	Inventarnummer	Objektbezeichnung	Herkunft	Ethnie	Eingangsdatum
	29.95:4	[gesehen: 1 Fußband] 1 Paar Fußbänder	Afrika/Nordafrika/Ägypten/Oberägypten/Tahta		30.05.1929
	29.95:5	1 Paar Fußbänder	Afrika/Nordafrika/Ägypten/Oberägypten/Tahta		30.05.1929
	29.95:6	Armband	Afrika/Nordafrika/Ägypten/Oberägypten/Tahta		30.05.1929
	29.95:7	Armband	Afrika/Nordafrika/Ägypten/Oberägypten/Tahta		30.05.1929
	29.95:8	Armband	Afrika/Nordafrika/Ägypten/Oberägypten/Tahta		30.05.1929
	29.95:9	Bündel von 13 Armbändern	Afrika/Nordafrika/Ägypten/Kairo		30.05.1929
	29.95:10	Anzahl Armbänder	Afrika/Nordafrika/Ägypten/Al-Minya		30.05.1929
	29.95:11	Büchse für Antimon, klein, mit Deckel, aus Metall	Afrika/Nordafrika/Ägypten		30.05.1929
	29.95:12	Knochenstab zum Auftragen von Antimon	Afrika/Nordafrika/Ägypten		30.05.1929
	29.95:13	Knochenstab zum Auftragen von Antimon	Afrika/Nordafrika/Ägypten		30.05.1929
	29.95:14	kleine Glasflasche	Afrika/Nordafrika/Ägypten/Kairo		30.05.1929
	29.95:15	Kamm aus Holz	Afrika/Nordafrika/Ägypten		30.05.1929
	29.95:16	Kamm aus Holz	Afrika/Nordafrika/Ägypten		30.05.1929

Please note that many designations in this list have been identified as faulty, outdated or as racist abuse since the inventories' original conception.

Bild	Inventarnummer	Objektbezeichnung	Herkunft	Ethnie	Eingangsdatum
					
	29.95:17	Kamm aus Holz	Afrika/Nordafrika/Ägypten		30.05.1929
	29.95:18	Armband, modern	Afrika/Nordafrika/Ägypten		30.05.1929
	29.95:19	Amulett aus Perlen (Skorpion)	Afrika/Nordafrika/Ägypten/Kairo		30.05.1929
	29.95:20	Amulett aus Perlen (Skorpion)	Afrika/Nordafrika/Ägypten/Kairo		30.05.1929
	29.95:21	Amulett aus Perlen (Skorpion)	Afrika/Nordafrika/Ägypten/Kairo		30.05.1929
	29.95:22	Amulett aus Perlen (Skorpion)	Afrika/Nordafrika/Ägypten/Kairo		30.05.1929
	29.95:23	Amulett aus Perlen (Skorpion)	Afrika/Nordafrika/Ägypten/Kairo		30.05.1929
	29.95:24	Amulett aus Perlen (Skorpion)	Afrika/Nordafrika/Ägypten/Kairo		30.05.1929
	29.95:25	Amulett aus Perlen (Skorpion)	Afrika/Nordafrika/Ägypten/Kairo		30.05.1929

Please note that many designations in this list have been identified as faulty, outdated or as racist abuse since the inventories' original conception.

Bild	Inventarnummer	Objektbezeichnung	Herkunft	Ethnie	Eingangsdatum
	29.95:26	Amulett aus Perlen (Skorpion)	Afrika/Nordafrika/Ägypten/Kairo		30.05.1929
	29.95:27	Amulett aus Perlen (Skorpion)	Afrika/Nordafrika/Ägypten/Kairo		30.05.1929
	29.95:28	Amulett aus Perlen (Skorpion)	Afrika/Nordafrika/Ägypten/Kairo		30.05.1929
	29.95:29	Amulett aus Perlen (Skorpion)	Afrika/Nordafrika/Ägypten/Kairo		30.05.1929
	29.95:30	Amulett aus Perlen (Skorpion)	Afrika/Nordafrika/Ägypten/Kairo		30.05.1929
	29.95:31	Amulett aus Perlen (Skorpion)	Afrika/Nordafrika/Ägypten/Kairo		30.05.1929
	29.95:32	Amulett aus Perlen (Skorpion)	Afrika/Nordafrika/Ägypten/Kairo		30.05.1929
	29.95:33	Amulett, Ring aus Karneol	Afrika/Nordafrika/Ägypten		30.05.1929
	29.95:34	Amulett, Ring aus Karneol	Afrika/Nordafrika/Ägypten		30.05.1929

Please note that many designations in this list have been identified as faulty, outdated or as racist abuse since the inventories' original conception.

Bild	Inventarnummer	Objektbezeichnung	Herkunft	Ethnie	Eingangsdatum
					
	29.95:35	Amulett, Ring aus Karneol	Afrika/Nordafrika/Ägypten		30.05.1929
	29.95:36	Amulett, Ring aus Karneol	Afrika/Nordafrika/Ägypten		30.05.1929
	29.95:37	Amulett, Ring aus Karneol	Afrika/Nordafrika/Ägypten		30.05.1929
	29.95:38	Amulett, Ring aus Karneol	Afrika/Nordafrika/Ägypten		30.05.1929
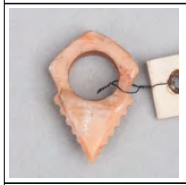	29.95:39	Amulett, Ring aus Karneol	Afrika/Nordafrika/Ägypten		30.05.1929
	29.95:40	Amulett, Ring aus Karneol	Afrika/Nordafrika/Ägypten		30.05.1929
	29.95:41	Amulett, Ring aus Karneol	Afrika/Nordafrika/Ägypten		30.05.1929
	29.95:42	Amulett, Ring aus Karneol	Afrika/Nordafrika/Ägypten		30.05.1929
	29.95:43	Amulett, Ring aus Karneol	Afrika/Nordafrika/Ägypten		30.05.1929
	29.95:44	Amulett, Ring aus Karneol	Afrika/Nordafrika/Ägypten		30.05.1929
	29.95:45	Amulett, Ring aus Karneol	Afrika/Nordafrika/Ägypten		30.05.1929
	29.95:46	Amulett aus Perlschale	Afrika/Nordafrika/Ägypten		30.05.1929

Please note that many designations in this list have been identified as faulty, outdated or as racist abuse since the inventories' original conception.

Bild	Inventarnummer	Objektbezeichnung	Herkunft	Ethnie	Eingangsdatum
					
	29.95:47	Amulett aus blauen Perlen, Anhängsel	Afrika/Nordafrika/Ägypten		30.05.1929
	29.95:48	Amulett aus blauen Perlen, Anhängsel	Afrika/Nordafrika/Ägypten		30.05.1929
	29.95:49	Amulett aus blauen Perlen, Anhängsel	Afrika/Nordafrika/Ägypten		30.05.1929
	29.95:50	Amulett aus blauen Perlen, Anhängsel	Afrika/Nordafrika/Ägypten		30.05.1929
	29.95:51	Amulett aus blauen Perlen, Anhängsel	Afrika/Nordafrika/Ägypten		30.05.1929
	29.95:52	Amulett aus blauen Perlen, Anhängsel	Afrika/Nordafrika/Ägypten		30.05.1929
	29.95:53	Amulett aus blauen Perlen, Anhängsel	Afrika/Nordafrika/Ägypten		30.05.1929
	29.95:54	Amulett aus blauen Perlen, Anhängsel	Afrika/Nordafrika/Ägypten		30.05.1929
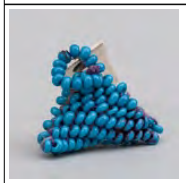	29.95:55	Amulett aus blauen Perlen, Anhängsel	Afrika/Nordafrika/Ägypten		30.05.1929
	29.95:56	Amulett aus blauen Perlen, Anhängsel	Afrika/Nordafrika/Ägypten		30.05.1929
	29.95:57	Halskette aus blauen Glasperlen mit	Afrika/Nordafrika/Ägypten		30.05.1929

Please note that many designations in this list have been identified as faulty, outdated or as racist abuse since the inventories' original conception.

Bild	Inventarnummer	Objektbezeichnung	Herkunft	Ethnie	Eingangsdatum
		Amulett aus blauen Glasperlen und 5 Kaurischnecken auf Draht aufgezogen (Schutz vor dem "Bösen Blick")			
	29.95:58	Amulett aus Kuhhorn; bemalt mit roter Farbe	Afrika/Nordafrika/Ägypten		30.05.1929
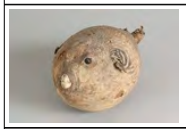	29.95:59	Amulett (Kugelfisch)	Afrika/Nordafrika/Ägypten		30.05.1929
	29.95:60	Wassergefäß/ kleiner Krug aus Ton: rosa/ pink mit goldener Bemalung	Afrika/Nordafrika/Ägypten		30.05.1929
	29.95:61	Papierschmuck (Schiff)	Afrika/Nordafrika/Ägypten		30.05.1929
	29.95:62	Papierschmuck (Vogel)	Afrika/Nordafrika/Ägypten		30.05.1929
	29.95:63	Perlkette mit Muschelanhänger	Afrika/Nordafrika/Ägypten		30.05.1929
	29.95:64	Amulett aus Kornähre (Kornbraut)	Afrika/Nordafrika/Ägypten		30.05.1929
	29.95:65	Amulett aus Kornähre (Kornbraut)	Afrika/Nordafrika/Ägypten		30.05.1929
	29.95:66	Amulett aus Kornähre (Kornbraut)	Afrika/Nordafrika/Ägypten		30.05.1929

Please note that many designations in this list have been identified as faulty, outdated or as racist abuse since the inventories' original conception.

Bild	Inventarnummer	Objektbezeichnung	Herkunft	Ethnie	Eingangsdatum
					
	29.95:67	Amulett aus Kornähre (Kornbraut)	Afrika/Nordafrika/Ägypten		30.05.1929
	29.95:68	Amulett aus Kornähre (Kornbraut)	Afrika/Nordafrika/Ägypten		30.05.1929
	29.95:69	Amulett aus Kornähre (Kornbraut)	Afrika/Nordafrika/Ägypten		30.05.1929
	29.95:70	Amulett aus Kornähre (Kornbraut)	Afrika/Nordafrika/Ägypten		30.05.1929
	29.95:71	Amulett aus Kornähre (Kornbraut)	Afrika/Nordafrika/Ägypten		30.05.1929
	29.95:72	Deckelkörbchen (Korb mit Deckel)	Afrika/Nordafrika/Ägypten/Oberägypten		30.05.1929
	29.95:73	Deckelkörbchen ohne Deckel	Afrika/Nordafrika/Ägypten/Oberägypten		30.05.1929
	29.95:74	kleine Korbtasche	Afrika/Nordafrika/Ägypten		30.05.1929
	29.95:75	Straußenei, verziert	Afrika/Nordafrika/Ägypten		30.05.1929
	29.95:76	Fingerring	Afrika/Nordafrika/Ägypten		30.05.1929

Please note that many designations in this list have been identified as faulty, outdated or as racist abuse since the inventories' original conception.

Bild	Inventarnummer	Objektbezeichnung	Herkunft	Ethnie	Eingangsdatum
					
	29.95:77	Fingerring	Afrika/Nordafrika/Ägypten		30.05.1929
	29.95:78	Fingerring	Afrika/Nordafrika/Ägypten		30.05.1929
	29.95:79	Fingerring	Afrika/Nordafrika/Ägypten		30.05.1929
	29.95:80	Messer für Sykomorenfrucht	Afrika/Nordafrika/Ägypten		30.05.1929
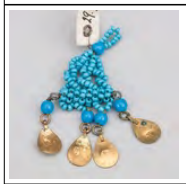	29.95:81	Anhänger aus Perlen (Amulett)	Afrika/Nordafrika/Ägypten		30.05.1929
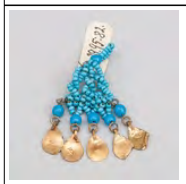	29.95:82	Anhänger aus Perlen (Amulett)	Afrika/Nordafrika/Ägypten		30.05.1929
	29.95:83	Siebenlöcher (Amulett)	Afrika/Nordafrika/Ägypten		30.05.1929

Please note that many designations in this list have been identified as faulty, outdated or as racist abuse since the inventories' original conception.

Bild	Inventarnummer	Objektbezeichnung	Herkunft	Ethnie	Eingangsdatum
	29.95:84	Siebenlöcher (Amulett)	Afrika/Nordafrika/Ägypten		30.05.1929
	29.95:85	Armband aus Perlen	Afrika/Nordafrika/Ägypten		30.05.1929
	29.95:86	Armband aus Perlen	Afrika/Nordafrika/Ägypten		30.05.1929
	29.95:87	Fußring/ Beinring für Frauen	Afrika/Nordafrika/Ägypten		30.05.1929
	29.95:88	Fußring/ Beinring für Frauen	Afrika/Nordafrika/Ägypten		30.05.1929
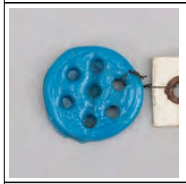	29.95:89	Siebenloch (Amulett)	Afrika/Nordafrika/Ägypten		30.05.1929
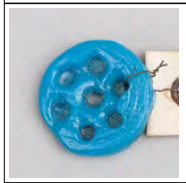	29.95:90	Siebenloch (Amulett)	Afrika/Nordafrika/Ägypten		30.05.1929
	29.95:91	Siebenloch (Amulett)	Afrika/Nordafrika/Ägypten		30.05.1929
	29.95:92	Siebenloch (Amulett)	Afrika/Nordafrika/Ägypten		30.05.1929

Please note that many designations in this list have been identified as faulty, outdated or as racist abuse since the inventories' original conception.

Bild	Inventarnummer	Objektbezeichnung	Herkunft	Ethnie	Eingangsdatum
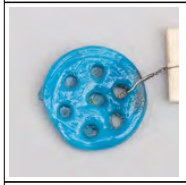					
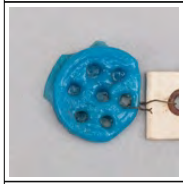	29.95:93	Siebenloch (Amulett)	Afrika/Nordafrika/Ägypten		30.05.1929
	29.95:94	Siebenloch (Amulett)	Afrika/Nordafrika/Ägypten		30.05.1929
	29.95:95	Trommel	Afrika/Nordafrika/Ägypten		30.05.1929
	29.95:96	Trommel	Afrika/Nordafrika/Ägypten		30.05.1929
	29.95:97	Trommel aus Ton mit Tierhaut bespannt	Afrika/Nordafrika/Ägypten		30.05.1929
	29.95:98	Trommel	Afrika/Nordafrika/Ägypten		30.05.1929
	29.97:1	Gerät zur Herstellung von Gebetsriemen	Europa		01.07.1929
	29.97:2	Gerät zur Herstellung von Gebetsriemen	Europa		01.07.1929
	29.97:3	Gerät zur Herstellung von Gebetsriemen	Europa		01.07.1929
	29.97:4	Gerät zur Herstellung von Gebetsriemen	Europa		01.07.1929
	29.97:5	Gerät zur Herstellung von Gebetsriemen	Europa		01.07.1929
	29.97:6	Gerät zur Herstellung von Gebetsriemen	Europa		01.07.1929
	29.97:7	Gerät zur Herstellung von Gebetsriemen	Europa		01.07.1929
	29.97:8	Gerät zur Herstellung von Gebetsriemen	Europa		01.07.1929
	29.97:9	Gerät zur Herstellung von Gebetsriemen	Europa		01.07.1929
	29.97:10	Gerät zur Herstellung von Gebetsriemen	Europa		01.07.1929
	29.97:11	Gerät zur Herstellung von Gebetsriemen	Europa		01.07.1929
	29.97:12	Gerät zur Herstellung von Gebetsriemen	Europa		01.07.1929

Please note that many designations in this list have been identified as faulty, outdated or as racist abuse since the inventories' original conception.

Bild	Inventarnummer	Objektbezeichnung	Herkunft	Ethnie	Eingangsdatum
	29.97:13	Gerät zur Herstellung von Gebetsriemen	Europa		01.07.1929
	29.97:14	Gerät zur Herstellung von Gebetsriemen	Europa		01.07.1929
	29.97:15	Gerät zur Herstellung von Gebetsriemen	Europa		01.07.1929
	29.97:16	Gerät zur Herstellung von Gebetsriemen	Europa		01.07.1929
	29.97:17	Gerät zur Herstellung von Gebetsriemen	Europa		01.07.1929
	29.97:18	Gerät zur Herstellung von Gebetsriemen	Europa		01.07.1929
	29.97:19	Gerät zur Herstellung von Gebetsriemen	Europa		01.07.1929
	29.97:20	Gerät zur Herstellung von Gebetsriemen	Europa		01.07.1929
	29.107:1	Oellampe aus Blech	Europa/Deutschland/Sachsen-Anhalt/Oebisfelde		24.07.1929
	29.107:2	Maaß aus Blech	Europa/Deutschland/Sachsen-Anhalt/Oebisfelde		24.07.1929
	29.110:1	Frauentracht: Bluse aus weißer Leinewand	Europa/Kroatien/-/Velika Mlaka		16.01.1930
	29.110:2	Frauentracht: Rock für junge Frauen	Europa/Kroatien/-/Velika Mlaka		16.01.1930
	29.110:3	Frauentracht: Gürtel aus roter Wolle	Europa/Kroatien/-/Velika Mlaka		16.01.1930
	29.110:4	Frauentracht: Schürze	Europa/Kroatien/-/Velika Mlaka		16.01.1930
	29.110:5	Frauentracht: Kopfwulst	Europa/Kroatien/-/Velika Mlaka		16.01.1930
	29.110:6	Frauentracht: Brustschleife	Europa/Kroatien/-/Velika Mlaka		16.01.1930
	29.110:7	Frauentracht: 1 Paar Strümpfe aus Baumwollw	Europa/Kroatien/-/Velika Mlaka		16.01.1930
	29.110:8	Frauentracht: Strumpfband	Europa/Kroatien/-/Velika Mlaka		16.01.1930
	29.110:9	Frauentracht: Perlenhalskette	Europa/Kroatien/-/Velika Mlaka		16.01.1930
	29.110:10	Frauentracht: 1 Paar Sandalen	Europa/Kroatien/-/Velika Mlaka		16.01.1930
	29.110:11	Frauentracht: Mantel aus weißer Wolle	Europa/Kroatien/-/Velika Mlaka		16.01.1930
	29.110:12	Frauentracht: buntes Kopftuch	Europa/Kroatien/-/Velika Mlaka		16.01.1930
	29.110:13	Gebetskette; islamisch	Europa/Bosnien und Herzegowina/Bosnien;Europa/Kroatien/Zagrebacka zupanija/Zagreb		
	29.110:14	1 Paar Männersandalen	Europa/Kroatien/-/Sestine		16.01.1930

Please note that many designations in this list have been identified as faulty, outdated or as racist abuse since the inventories' original conception.

Bild	Inventarnummer	Objektbezeichnung	Herkunft	Ethnie	Eingangsdatum
	29.110:15	1 Paar Frauensandalen	(?);Europa/Kroatien/-/Sestine;Europa/Kroatien/-/Velika Mlaka		16.01.1930
	29.110:16	[gestr.: Backschüssel aus Holz] Kindertäschchen	Europa/Kroatien/-/Velika Mlaka		16.01.1930
	29.110:17	Backschüssel aus Holz	Europa/Kroatien/-/Velika Mlaka		16.01.1930
	29.110:18	Kartoffelschälmesser	Europa/Kroatien/-/Velika Mlaka		16.01.1930
	29.110:19	Hanfhechel	Europa/Kroatien/-/Velika Mlaka		16.01.1930
	29.110:20	Schaufel zum Getreideworfeln	Europa/Kroatien/-/Velika Mlaka		16.01.1930
	29.110:21	Käseform, Pappelholz	Europa/Kroatien/-/Velika Mlaka		16.01.1930
	29.110:22	Spindel	Europa/Kroatien/-/Velika Mlaka		16.01.1930
	29.110:23	Spindel	Europa/Kroatien/-/Velika Mlaka		16.01.1930
	29.110:24	Teiglöffel	Europa/Kroatien/-/Velika Mlaka		16.01.1930
	29.110:25	Frauentracht: Hemd	Europa/Bulgarien/Sofia/Gorni Lozen	--/Schopen	16.01.1930
	29.110:26	Frauentracht: Gürtel, mit kleinen Perlen bestickt	Europa/Bulgarien/Sofia/Gorni Lozen	--/Schopen	16.01.1930
	29.110:27	Frauentracht: Rock	Europa/Bulgarien/Sofia/Gorni Lozen	--/Schopen	16.01.1930
	29.110:28	Frauentracht: 1 Paar Strümpfe	Europa/Bulgarien/Sofia/Gorni Lozen	--/Schopen	16.01.1930
	29.110:29	Männerstrümpfe	Europa/Bulgarien/Sofia/Gorni Lozen	--/Schopen	16.01.1930
	29.110:30	Gürtel aus Wolle	Europa/Bulgarien/Wraza/Wraza		16.01.1930
	29.110:31	Schürze, schwarz	Europa/Bulgarien/Wraza/Wraza		16.01.1930
	29.110:32	Schürze, rot	Europa/Bulgarien/Widin/Kula		16.01.1930

Please note that many designations in this list have been identified as faulty, outdated or as racist abuse since the inventories' original conception.

Bild	Inventarnummer	Objektbezeichnung	Herkunft	Ethnie	Eingangsdatum
	29.110:33	Rock, rot	Europa/Bulgarien/Vidin/Kula		16.01.1930
	29.110:34	1 Paar Filzstiefel für Männer	Europa/Bulgarien/Lowetsch/Gradischte		16.01.1930
	29.110:35	Brotstempel	Europa/Bulgarien/Lowetsch/Gradischte		16.01.1930
	29.110:36	Öllampenbehälter	Europa/Bulgarien/Lowetsch/Gradischte		16.01.1930
	29.110:37	Rockenstab	Europa/Bulgarien/Lowetsch/Tetewen		16.01.1930
	29.110:38	kleine Schnapsflasche aus Ton (Tasse, kl. bauchiges Gefäß)	Europa/Bulgarien/Lowetsch/Lowetsch		16.01.1930
	29.110:39	Faltenrock, unfertig	Europa/Bulgarien/Plewen/Plewen		16.01.1930
	29.110:40	Armreif aus Silber	Europa/Bulgarien/Plewen/Plewen		16.01.1930
	29.110:41	Gürtel: Silber und Leder, Grätenmuster	Europa/Bulgarien/Wraza/Wraza		16.01.1930
	29.110:42	Kopfschmuck aus Perlen und Münzen	Europa/Bulgarien/Sofia/Samokow		16.01.1930
	29.110:43	Halsschmuck aus Perlen und Münzen	Europa/Bulgarien/Sofia/Samokow		16.01.1930
	29.110:44	1 Paar Ohrringe mit Kinnkette	Europa/Bulgarien/Gabrowo/bei Trojan und Gabrowo		16.01.1930
	29.110:45	Brustschmuck mit Kette	Europa/Bulgarien/Gabrowo/bei Trojan und Gabrowo		16.01.1930
	29.110:46	1 Paar Ohrringe	Europa/Bulgarien/Gabrowo/bei Trojan und Gabrowo		16.01.1930
	29.110:47	Ohrringe mit rotem Stein und Gehänge	Europa/Bulgarien/Gabrowo/bei Trojan und Gabrowo		16.01.1930
	29.110:48	Armreif aus Silber	Europa/Bulgarien/Gabrowo/bei Trojan und Gabrowo		16.01.1930
	29.110:49	Gürtel für Kinder aus Messing, mit Steinen besetzte Schließen	Europa/Bulgarien/Gabrowo/bei Trojan und Gabrowo		16.01.1930
	29.110:50	Gürtel, breit aus Silber	Europa/Bulgarien/Sofia	--/Schopen	16.01.1930
	29.110:51	Schließe für Gürtel	Europa/Bulgarien/Sofia	--/Schopen	16.01.1930
	29.110:52	Halsschmuck, versilbert	Europa/Bulgarien/Sofia	--/Schopen	16.01.1930
	29.110:53	Halskette	Europa/Bulgarien/Sofia	--/Schopen	16.01.1930
	29.110:54	Gürtelschließe mit Schmelz	Europa/Bulgarien/Sofia	--/Schopen	16.01.1930
	29.110:55	Halskette mit kegelförmigen Hülsen	Europa/Bulgarien/Sofia	--/Schopen	16.01.1930
	29.110:56	Armreif, Messing	Europa/Bulgarien/Sofia	--/Schopen	16.01.1930
	29.110:57	Armreif, Messing	Europa/Bulgarien/Sofia	--/Schopen	16.01.1930

Please note that many designations in this list have been identified as faulty, outdated or as racist abuse since the inventories' original conception.

Bild	Inventarnummer	Objektbezeichnung	Herkunft	Ethnie	Eingangsdatum
	29.110:58	Armreif, Bronze	Europa/Bulgarien/Sofia	--/Schopen	16.01.1930
	29.110:59	Gürtelschließe mit Schmelz	Europa/Bulgarien/Warna/Warna		16.01.1930
	29.110:60	Gürtel, aufwendig mit Metall verziert und mit Steinen besetzt	Europa/Bulgarien/Thrakien/Gjumûrdzina		16.01.1930
	29.110:61	Kopftuchnadel aus Silber mit Gehänge	Europa/Bulgarien/Thrakien/Haskovo		16.01.1930
	29.110:62	Armreif aus Silber	Europa/Bulgarien/Thrakien		16.01.1930
	29.110:63	Pferdehalsschmuck	Europa/Bulgarien/Ruse/Ruse	<Eurasien>/Türken	16.01.1930
	29.110:64	Frauenhose, Seide	Europa/Bulgarien/Rasgrad/Rasgrad	<Eurasien>/Türken	16.01.1930
	29.110:65	Rockenstab	Europa/Bulgarien/Warna/Kestric	--/Gagausen	16.01.1930
	29.110:66	Rockenstab	Europa/Bulgarien/Warna/Kestric	--/Gagausen	16.01.1930
	29.110:67	Rockenstab	Europa/Bulgarien/Warna/Dzaferli	--/Gagausen	16.01.1930
	29.110:68	hölzernes Waschbecken	Europa/Bulgarien/Warna/Dzaferli	--/Gagausen	16.01.1930
	29.110:69	Handtuch	Europa/Bulgarien/Warna/Kestric	--/Gagausen	16.01.1930
	29.110:70	Handtuch	Europa/Bulgarien/Warna/Kestric	--/Gagausen	16.01.1930
	29.110:71	Tracht einer jungen Frau: Rock	Europa/Bulgarien/Pasardschik/Lager bei Kopriwschtiza	--/Karakatschanen	16.01.1930
	29.110:72	Tracht einer jungen Frau: Jacke	Europa/Bulgarien/Pasardschik/Lager bei Kopriwschtiza	--/Karakatschanen	16.01.1930
	29.110:73	Tracht einer jungen Frau: Hemd	Europa/Bulgarien/Pasardschik/Lager bei Kopriwschtiza	--/Karakatschanen	16.01.1930
	29.110:74	Tracht einer jungen Frau: Gürtel	Europa/Bulgarien/Pasardschik/Lager bei Kopriwschtiza	--/Karakatschanen	16.01.1930
	29.110:75	Tracht einer jungen Frau: Schürze	Europa/Bulgarien/Pasardschik/Lager bei Kopriwschtiza	--/Karakatschanen	16.01.1930

Please note that many designations in the list have been identified as faulty, outdated or as racist abuse since the inventories' original conception.

Bild	Inventarnummer	Objektbezeichnung	Herkunft	Ethnie	Eingangsdatum
	29.110:76	Tracht einer jungen Frau: Kopftuch	Europa/Bulgarien/Pasardschik/Lager bei Kopriwschtiza	--/Karakatschanen	16.01.1930
	29.110:77	Tracht einer jungen Frau: 1 Paar Beinlinge	Europa/Bulgarien/Pasardschik/Lager bei Kopriwschtiza	--/Karakatschanen	16.01.1930
	29.110:78	Tracht einer jungen Frau: 1 Paar gestrickte Socken	Europa/Bulgarien/Pasardschik/Lager bei Kopriwschtiza	--/Karakatschanen	16.01.1930
	29.110:79	Tracht einer jungen Frau: 1 Paar Ärmel	Europa/Bulgarien/Pasardschik/Lager bei Kopriwschtiza	--/Karakatschanen	16.01.1930
	29.110:80	Tracht eines 12-14jährigen Burschen: Hemd	Europa/Bulgarien/Pasardschik/Lager bei Kopriwschtiza	--/Karakatschanen	16.01.1930
	29.110:81	Tracht eines 12-14jährigen Burschen: Leibrock	Europa/Bulgarien/Pasardschik/Lager bei Kopriwschtiza	--/Karakatschanen	16.01.1930
	29.110:82	Tracht eines 12-14jährigen Burschen: Jacke	Europa/Bulgarien/Pasardschik/Lager bei Kopriwschtiza	--/Karakatschanen	16.01.1930
	29.110:83	Tracht eines 12-14jährigen Burschen: Hose	Europa/Bulgarien/Pasardschik/Lager bei Kopriwschtiza	--/Karakatschanen	16.01.1930
	29.110:84	Tracht eines 12-14jährigen Burschen: Gürtel, Wolle	Europa/Bulgarien/Pasardschik/Lager bei Kopriwschtiza	--/Karakatschanen	16.01.1930
	29.110:85	Tracht eines 12-14jährigen Burschen: Gürtel, Leder	Europa/Bulgarien/Pasardschik/Lager bei Kopriwschtiza	--/Karakatschanen	16.01.1930
	29.110:86	Tracht eines 12-14jährigen Burschen: 1 Paar Füßlinge	Europa/Bulgarien/Pasardschik/Lager bei Kopriwschtiza	--/Karakatschanen	16.01.1930
	29.110:87	Tracht eines 12-14jährigen Burschen: 1 Paar Strumpfbänder	Europa/Bulgarien/Pasardschik/Lager bei Kopriwschtiza	--/Karakatschanen	16.01.1930
	29.110:88	Tracht eines 12-14jährigen Burschen: 1 Paar Sandalen	Europa/Bulgarien/Pasardschik/Lager bei Kopriwschtiza	--/Karakatschanen	16.01.1930
	29.110:89	Tracht eines 12-14jährigen Burschen: Mütze	Europa/Bulgarien/Pasardschik/Lager bei Kopriwschtiza	--/Karakatschanen	16.01.1930
	29.110:90	Hirtenstab	Europa/Bulgarien/Pasardschik/Lager bei Kopriwschtiza	--/Karakatschanen	16.01.1930
	29.110:91	Rockenstab	Europa/Bulgarien/Pasardschik/Lager bei Kopriwschtiza	--/Karakatschanen	16.01.1930
	29.110:92	silberne Kopfnadel, Brautschmuck	Europa/Bulgarien/Sofia/Lager bei Samokow	--/Karakatschanen oder Zinzaren (Aromunen)	16.01.1930
	29.114:1	Schnitzbank	Europa/Polen/Woiwodschaft Ermland-Masuren/Ostroda		16.08.1929
	29.114:2	Zugmesser	Europa/Polen/Woiwodschaft Ermland-Masuren/Ostroda		16.08.1929

Please note that many designations in this list have been identified as faulty, outdated or as racist abuse since the inventories' original conception.

Bild	Inventarnummer	Objektbezeichnung	Herkunft	Ethnie	Eingangsdatum
	29.114:3	Schmelztopf zur Herstellung der Bleinetzsenker	Europa/Polen/Woiwodschaft Ermland-Masuren/Ostroda		16.08.1929
	29.114:4	Kugelzange zur Herstellung der Bleinetzsenker	Europa/Polen/Woiwodschaft Ermland-Masuren/Ostroda		16.08.1929
	29.114:5	Stößel zur Zange zur Herstellung d. Bleinetzsenker	Europa/Polen/Woiwodschaft Ermland-Masuren/Ostroda		16.08.1929
	29.114:6	Leinenbeutel [gestrichen: als Heutrage]	Europa/Polen/Woiwodschaft Ermland-Masuren/Ostroda		16.08.1929
	29.114:7	Spieß zum Aufhauen des Eises	Europa/Polen/Woiwodschaft Ermland-Masuren/Ostroda		16.08.1929
	29.116:1	Nackenjoch	Europa/Spanien/Galicia/Vilacha		02./07.10.1929
	29.116:2	Nackenjoch	Europa/Spanien/Galicia/Riojuan		02./07.10.1929
	29.116:3	Stirnjoch	Europa/Spanien/Galicia/Riojuan oder Vilacha		02./07.10.1929
	29.116:4	1 Paar Kopfpolster	Europa/Spanien/Galicia/Riojuan oder Vilacha		02./07.10.1929
	29.116:5	Holzring zum Befestigen des Jochs (29.116:6 ist daran befestigt)	Europa/Spanien/Galicia/Riojuan oder Vilacha		02./07.10.1929
	29.116:6	Lederband (29.116:5 ist daran befestigt)	Europa/Spanien/Galicia/Riojuan		02./07.10.1929
	29.116:7	Verbindungsstück zwischen Joch und Deichsel	Europa/Spanien/Galicia/San Martin de Suarna		02./07.10.1929
	29.116:8	Verbindungsstück zwischen Joch und Deichsel	Europa/Spanien/Galicia/Villaframil		02./07.10.1929
	29.116:9	1 Paar Lederbänder zum Kopfpolsterbefestigen	Europa/Spanien/Galicia/San Martin de Suarna		02./07.10.1929
	29.116:10	Wetzkumpf	Europa/Spanien/Galicia/Rao		02./07.10.1929
	29.116:11	Anzahl Kienspäne	Europa/Spanien/Galicia/Rao		02./07.10.1929

Please note that many designations in this list have been identified as faulty, outdated or as racist abuse since the inventories' original conception.

Bild	Inventarnummer	Objektbezeichnung	Herkunft	Ethnie	Eingangsdatum
	29.116:12	Kienspanhalter	Europa/Spanien/Galicia/Donis		02./07.10.1929
	29.116:13	Kienspanhalter	Europa/Spanien/Galicia/San Roman de Cervantes		02./07.10.1929
	29.116:14	Petroleum Leuchter	Europa/Spanien/Galicia/Vilacha		02./07.10.1929
	29.116:15	Petroleum Lampe	Europa/Spanien/Galicia/San Martin de Suarna		02./07.10.1929
	29.116:16	Petroleum Kanne, alt	Europa/Spanien/-/Ferreiroas		02./07.10.1929
	29.116:17	Holzschüssel, flach	Europa/Spanien/Galicia/Vilacha		02./07.10.1929
	29.116:18	Holzschüssel, tief	Europa/Spanien/Galicia/Vilacha		02./07.10.1929
	29.116:19	Holznapf	Europa/Spanien/Galicia/Vilacha		02./07.10.1929
	29.116:20	Holzdeckel für Butterfaß	Europa/Spanien/Galicia/Vilacha		02./07.10.1929
	29.116:21	Salzfaß	Europa/Spanien/Galicia/Castaneira		02./07.10.1929
	29.116:22	Holznapf mit Löchern für Käse	Europa/Spanien/Galicia/San Bernabe		02./07.10.1929
	29.116:23	Tonnapf mit Löchern für Käse	Europa/Spanien/Galicia/Meira		02./07.10.1929
	29.116:24	Käsering aus Holz	Europa/Spanien/Galicia/Vilacha		02./07.10.1929
	29.116:25	Dreifuß mit Pfannenständer	Europa/Spanien/Galicia/San Martin de Suarna		02./07.10.1929
	29.116:26	Feuerbock	Europa/Spanien/Galicia/San Martin de Suarna		02./07.10.1929

Please note that many designations in this list have been identified as faulty, outdated or as racist abuse since the inventories' original conception.

Bild	Inventarnummer	Objektbezeichnung	Herkunft	Ethnie	Eingangsdatum
	29.116:27	Kinderwiege	Europa/Spanien/Galicia/Maderne		02./07.10.1929
	29.116:28	Lederbehälter zum Buttern	Europa/Spanien/Galicia/Donis		02./07.10.1929
	29.116:29	Butterfaß	Europa/Spanien/Galicia/Santalla de Piquin		02./07.10.1929
	29.116:30	Butterfaß, Holz	Europa/Spanien/Galicia/Maderne		02./07.10.1929
	29.116:31	Butterfaß	Europa/Spanien/Galicia/San Bernabe		02./07.10.1929
	29.116:32	Weinmaß aus Holz, alt, ein Griff und ein Ausguß	Europa/Spanien/Galicia/San Roman de Cervantes		02./07.10.1929
	29.116:33	Lederbeutel für Wein	Europa/Spanien/Galicia/San Roman de Cervantes		02./07.10.1929
	29.116:34	Lederbehälter für Wein	Europa/Spanien/Galicia/Fonsagrada		02./07.10.1929
	29.116:35	Branntweinmaß	Europa/Spanien/Galicia/Maderne		02./07.10.1929
	29.116:36	Weinkrug aus Rohr	Europa/Spanien/Galicia/Chantada		02./07.10.1929
	29.116:37	Spindel	Europa/Spanien/Galicia/Donis		02./07.10.1929
	29.116:38	Spindel zum Spinnen	Europa/Spanien/Galicia/Donis		02./07.10.1929
	29.116:39	Spindel zum Spinnen	Europa/Spanien/Galicia/Vilacha		02./07.10.1929
	29.116:40	Spinnrocken	Europa/Spanien/Galicia/Donis		02./07.10.1929
	29.116:41	Flachshülle, Spielkarte	Europa/Spanien/Galicia/Vilacha		02./07.10.1929
	29.116:42	Strickna[illegible]halter	Europa/Spanien/Galicia/San Roman de Cervantes		02./07.10.1929
	29.116:43	1 Paar Überstrümpfe	Europa/Spanien/Galicia/Mourisco		02./07.10.1929
	29.116:44	Regenmantel aus Binsen	Europa/Spanien/Galicia/La Estrada		02./07.10.1929
	29.116:45	Hundehalsband aus Metall	Europa/Spanien/Galicia/Ferreirous		02./07.10.1929
	29.116:46	Hirtenhorn	Europa/Spanien/Galicia/Mourisco		02./07.10.1929
	29.116:47	Kette zum Viehmessen	Europa/Spanien/Galicia/Mourisco		02./07.10.1929
	29.116:48	Ketscher	Europa/Spanien/Galicia/Maderne		02./07.10.1929
	29.116:49	Flachsklopfer	Europa/Spanien/Galicia/Vilacha		02./07.10.1929
	29.116:50	Flachsklopfer	Europa/Spanien/-/Guinerez bei La Estrada		02./07.10.1929

Please note that many designations in this list have been identified as faulty, outdated or as racist abuse since the inventories' original conception.

Bild	Inventarnummer	Objektbezeichnung	Herkunft	Ethnie	Eingangsdatum
	29.116:51	Holzzange für Kastanien	Europa/Spanien/Galicia/Vilacha		02./07.10.1929
	29.116:52	Dreschflegel	Europa/Spanien/Galicia/San Bernabe		02./07.10.1929
	29.116:53	1 Paar Holzschuhe	Europa/Spanien/Galicia/San Bernabe		02./07.10.1929
	29.116:54	Wagenmodell	Europa/Spanien/Galicia/Vilacha		02./07.10.1929
	29.116:55	Probe Spinnflachs	Europa/Spanien/Galicia/Vilacha		02./07.10.1929
	29.116:56	Waschbrett	Europa/Spanien/Galicia/San Roman de Cervantes		02./07.10.1929
	29.116:57	Paar Lederbänder für Nackenjoch [an Joch 33.238:4 montiert]	Europa/Spanien/Galicia/A Coruña/Abeleiras		02./07.10.1929
	29.116:58	Sichel für Zweige, Busch u.s.w.	Europa/Spanien/Galicia/Vilacha		02./07.10.1929
	29.116:59	Brillenfutteral	Europa/Spanien/-/Rozas		02./07.10.1929
	29.116:60	Getreideworfelsieb	Europa/Spanien/Galicia/Maderne		02./07.10.1929
	29.118:1	kleine Decke	Europa/Island		17./18.09.1929
	29.118:2	kleiner Kasten aus Holz	Europa/Island		17./18.09.1929
	29.118:3	Nadel zum Fischaufziehen	Europa/Island		17./18.09.1929
	29.118:4	Paar Lederstrümpfe	Europa/Island		17./18.09.1929
	29.118:5	Essengefäß mit Deckel	Europa/Island		17./18.09.1929
	29.118:6	Tauprobe, angefangene Arbeit	Europa/Island		17./18.09.1929
	29.118:7	Gerät aus Renhorn	Europa/Island		17./18.09.1929
	29.118:8	Band (Brettchenweberei)	Europa/Island		17./18.09.1929
	29.118:9	eiserner Angelhaken	Europa/Island		17./18.09.1929
	29.118:10	Spitze einer Haiharpune	Europa/Island		17./18.09.1929

Please note that many designations in this list have been identified as faulty, outdated or as racist abuse since the inventories' original conception.

Bild	Inventarnummer	Objektbezeichnung	Herkunft	Ethnie	Eingangsdatum
					
	29.118:11	1 Paar Schuhe aus Haifischhaut	Europa/Island		17./18.09.1929
	29.118:12	Brandprobe, schmal	Europa/Island		17./18.09.1929
	29.118:13	Bandprobe, breit	Europa/Island		17./18.09.1929
	29.118:14	Holzbüchse (mit Deckel) für Kaffee	Europa/Island		17./18.09.1929
	29.118:15	[gesehen: deckel mit Falz und Muster] Kuchenform/runde Holzplatte mit eingekerbtem Muster	Europa/Island		17./18.09.1929
	29.118:16	[gesehen: Deckel mit Falz und Muster] Kuchenform/runde Holzplatte mit eingekerbtem Muster	Europa/Island		17./18.09.1929
	29.118:17	Eßnapf mit Deckel	Europa/Island		17./18.09.1929
	29.118:18	Bandprobe, breit	Europa/Island		17./18.09.1929
	29.118:19	Bandprobe, schmal	Europa/Island		17./18.09.1929
	29.118:20	Stoffprobe, ungefärbt für Unterkleider	Europa/Island		17./18.09.1929
	29.118:21	Stoffprobe	Europa/Island		17./18.09.1929
	29.118:22	Stoffprobe	Europa/Island		17./18.09.1929
	29.118:23	[gesehen: Metallring mit Inv.-Nr.-Auftrag "zu 29.118:23 und Spaten aus Metall ohne Stiel] Spaten, alt	Europa/Island		17./18.09.1929
	29.118:24	Satteldecke	Europa/Island		17./18.09.1929
	29.118:25	Holzschachtel	Europa/Island		17./18.09.1929
	29.118:26	Korb aus Weidenwurzeln	Europa/Island		17./18.09.1929

Please note that many designations in this list have been identified as faulty, outdated or as racist abuse since the inventories' original conception.

Bild	Inventarnummer	Objektbezeichnung	Herkunft	Ethnie	Eingangsdatum
					
	29.118:27	Sack für Wolle oder Korn	Europa/Island		17./18.09.1929
	29.118:28	Anzahl gepreßter Pflanzen	Europa/Island		17./18.09.1929
	29.118:29	Decke	Europa/Island		29.10.1929
	29.118:30	Stein zum Beschweren	Europa/Island		29.10.1929
	29.118:31	[gesehen: 2 Metallhacken, mit Holzgriff, (1 zerbrochen)] 1 Paar Kratzer	Europa/Island		29.10.1929
	29.118:32	Stoffprobe	Europa/Island		29.10.1929
	29.118:33	Löffel aus Horn	Europa/Island		29.10.1929
	29.118:34	Knochengerät (schmales Behältnis mit zwei Knochen)	Europa/Island		29.10.1929
	29.118:35	Spatenblatt aus Eisen	Europa/Island		29.10.1929
	29.118:36	Füllöffel	Europa/Island		29.10.1929
	29.126:1	Schäferstock aus Schlehdorn	Europa/Deutschland/Mecklenburg-Vorpommern/Zweedorf bei Kröpelin		31.07.1929
	29.128:1	Mangelbrett, Holz, beschnitzter Griff, Einlegearbeit florales Muster, Initialien, 1804	Europa/Deutschland/Schleswig-Holstein/Kreis Steinburg/Elskop		13.08.1929
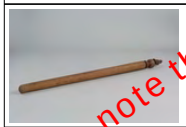	29.128:2	Mangelrolle	Europa/Deutschland/Schleswig-Holstein/Kreis Steinburg/Elskop		13.08.1929
	29.129:1	Dochtscheere [Dochtschere]	Europa/Deutschland/Baden-		21.08.1929

Please note that many designations in this list have been identified as faulty, outdated or as racist abuse since the inventories' original conception.

Bild	Inventarnummer	Objektbezeichnung	Herkunft	Ethnie	Eingangsdatum
			Württemberg/Schwarzwald/Murgtal/Hilpertsau		
	29.129:2	Grastuch, Leinen?, mit Seil	Europa/Deutschland/Baden-Württemberg/Schwarzwald/Reichental		21.08.1929
	29.129:3	Dengelhammer, verbunden durch Kordel mit Nr. 29.129:4	Europa/Deutschland/Baden-Württemberg/Schwarzwald/Reichental		21.08.1929
	29.129:4	Dengeleisen, verbunden durch Kordel mit Nr. 29.129:3	Europa/Deutschland/Baden-Württemberg/Schwarzwald/Reichental		21.08.1929
	29.129:5	Schmiedehammer	Europa/Deutschland/Baden-Württemberg/Schwarzwald/Murgtal/Obertsroth		21.08.1929
	29.131:1	Rock; ärmellos	Europa		07.09.1929
	29.133:1	1 Speer mit Eisenspitze	Afrika/Ostafrika/Madagaskar		17.08.1929
	29.144:1	Wachsvotiv	Europa/Tschechien/Liberecký kraj/Hejnice		19.09.1929
	29.144:2	Wachsvotiv	Europa/Tschechien/Liberecký kraj/Hejnice		19.09.1929
	29.144:3	Wachsvotiv	Europa/Tschechien/Liberecký kraj/Hejnice		19.09.1929
	29.144:4	Wachsvotiv	Europa/Tschechien/Liberecký kraj/Hejnice		19.09.1929
	29.144:5	Wachsvotiv	Europa/Tschechien/Liberecký kraj/Hejnice		19.09.1929
	29.144:6	Wachsvotiv	Europa/Tschechien/Liberecký kraj/Hejnice		19.09.1929
	29.145:1	kleine Decke (Handarbeit); mit Stickverzierung	Asien/Vorderasien/Türkei/-/Istanbul		17.09.1929
	29.145:2	Decke	Europa		17.09.1929
	29.145:3	Decke	Europa		17.09.1929
	29.145:4	Holzschale	Europa/Bulgarien		17.09.1929

Please note that many designations in this list have been identified as faulty, outdated or as racist abuse since the inventories' original conception.

Bild	Inventarnummer	Objektbezeichnung	Herkunft	Ethnie	Eingangsdatum
	29.146:1 dop 1	Amulett (Jadeït)	Asien/Zentralasien/Turkestan		02.09.1929
	29.155:1 dop 1	Blashorn	Europa/Spanien/Kanarische Inseln/Provincia de Las Palmas/Las Palmas de Gran Canaria		25./26.09.1929
	29.159:1	Kajakmodell mit drei Fahrern und Zubehör	Amerika/Nordamerika/USA/Alaska	<Amerika>/<Nordamerika>/Eskimo, Inuit	25./26.09.1929
	29.159:2	Speer	Afrika/Nordafrika	--/Tuareg (Imuschag)	25./26.09.1929
	29.159:6	Korb	Afrika/Nordafrika		25./26.09.1929
	29.159:7	Udjat-Amulett, Fayence, Spätzeit - ptolemäisch, 664 - 30 v. Chr.	Altägypten		25./26.09.1929
	29.159:8	Udjat-Amulett, Fayence, Spätzeit - ptolemäisch, 664 - 30 v. Chr.	Altägypten		25./26.09.1929
	29.159:9	Büchse aus Ton [Gefäß aus Alabaster]	Altägypten		25./26.09.1929
	29.159:10	Büchse aus Knochen	Afrika/Nordafrika/Ägypten		25./26.09.1929
	29.159:11	Wasserpfeife	Asien/Vorderasien/Türkei		25./26.09.1929
	29.167:1	Bruchstück von einem Spinnrade, gefunden in der Lüneburger Heide	Europa/Deutschland/Niedersachsen/-/Dierkshausen		27.09.1929
	29.168:1	Glaskugel (Netzschwimmer oder Senker)	Europa/Deutschland/Schleswig-Holstein/Kreis Nordfriesland/Westerland		10.10.1929
	29.173:1	Ledergürtel	Europa		14.10.1929
	29.173:2	Ledergürtel	Europa		14.10.1929
	29.173:3	Hosenträger; Leder	Europa		14.10.1929

Please note that many designations in this list have been identified as faulty, outdated or as racist abuse since the inventories' original conception.

Bild	Inventarnummer	Objektbezeichnung	Herkunft	Ethnie	Eingangsdatum
	29.177:1	Gürtelschließe, breit (Tula Arbeit)	Eurasien/Kaukasus		11.10.1929
	29.177:2	Gürtelschließe, lang (Tula Arbeit); Metall	Eurasien/Kaukasus		11.10.1929
	29.177:3	silberner Deckel für den Frauenfez	Eurasien/Kaukasus		11.10.1929
	29.177:4	Deckel für den Frauenfez	Eurasien/Kaukasus		11.10.1929
	29.177:5	Deckel für den Frauenfez	Eurasien/Kaukasus		11.10.1929
	29.177:6	silberne Brustplatte, Filigran-Arbeit	Eurasien/Kaukasus		11.10.1929
	29.177:7	Fibel, Nadel aus Silber	Eurasien/Kaukasus		11.10.1929
	29.177:8	Gürtelschloß aus Silber	Asien/Vorderasien/Türkei;(?);Eurasien/Kaukasus		11.10.1929
	29.177:9	Ohrgehänge aus Silber	Asien/Vorderasien/Türkei		11.10.1929
	29.177:10	1 Paar Armbandschließen	Asien/Vorderasien/Türkei		11.10.1929
	29.177:11	Brautkrone	Eurasien/Russische Föderation/-/Archangelsk		11.10.1929
	29.178:1	Vogelfalle	Eurasien		01.11.1929
	29.187:1	Steinschloßgewehr, Metall mit Messingbeschlägen	Afrika;Asien/Vorderasien	--/Araber	28.11.1929
	29.193:1	Säbel mit Scheide	Asien/Vorderasien;Afrika	--/Araber	05.12.1929
	29.193:2	Streitaxt	Asien/Vorderasien/Iran		05.12.1929
	29.193:3	Streitaxt	Asien/Vorderasien/Iran		05.12.1929
	29.196:1	Pistole	Asien/Vorderasien/Iran		11.12.1929
	29.202:1	Schlitten	Europa/Norwegen/Buskerud/Sigdal/Eggedal		27.12.1929
	30.10:1	Säbel mit Scheide	Asien/Vorderasien/Türkei		13.01.1930

Please note that many designations in this list have been identified as faulty, outdated or as racist abuse since the inventories´ original conception.

Bild	Inventarnummer	Objektbezeichnung	Herkunft	Ethnie	Eingangsdatum
	30.10:2	Korb mit Deckel	Asien/Vorderasien;Afrika	--/Araber	13.01.1930
	30.10:3	Korb mit Deckel	Asien/Vorderasien;Afrika	--/Araber	13.01.1930
	30.12:1	Silvesterbaum	Europa/Polen/Woiwodschaft Ermland-Masuren/Ostroda		04.01.1930
	30.12:2	Tierfigur aus Teig	Europa/Polen/Woiwodschaft Ermland-Masuren/Liwa		04.01.1930
	30.12:3	Tierfigur aus Teig	Europa/Polen/Woiwodschaft Ermland-Masuren/Liwa		04.01.1930
	30.12:4	Tierfigur aus Teig	Europa/Polen/Woiwodschaft Ermland-Masuren/Liwa		04.01.1930
	30.12:5	Tierfigur aus Teig	Europa/Polen/Woiwodschaft Ermland-Masuren/Liwa		04.01.1930
	30.12:6	Tierfigur aus Teig	Europa/Polen/Woiwodschaft Ermland-Masuren/Liwa		04.01.1930
	30.12:7	Tierfigur aus Teig	Europa/Polen/Woiwodschaft Ermland-Masuren/Liwa		04.01.1930
	30.12:8	Tierfigur aus Teig	Europa/Polen/Woiwodschaft Ermland-Masuren/Liwa		04.01.1930
	30.12:9	Tierfigur aus Teig	Europa/Polen/Woiwodschaft Ermland-Masuren/Liwa		04.01.1930
	30.12:10	Tierfigur aus Teig	Europa/Polen/Woiwodschaft Ermland-Masuren/Liwa		04.01.1930
	30.12:11	Tierfigur aus Teig	Europa/Polen/Woiwodschaft Ermland-Masuren/Liwa		04.01.1930
	30.12:12	Tierfigur aus Teig	Europa/Polen/Woiwodschaft Ermland-Masuren/Tyrowo		04.01.1930
	30.12:13	Tierfigur aus Teig	Europa/Polen/Woiwodschaft Ermland-Masuren/Tyrowo		04.01.1930
	30.12:14	Tierfigur aus Teig	Europa/Polen/Woiwodschaft Ermland-Masuren/Tyrowo		04.01.1930
	30.12:15	Tierfigur aus Teig	Europa/Polen/Woiwodschaft Ermland-Masuren/Tyrowo		04.01.1930
	30.12:16	Tierfigur aus Teig	Europa/Polen/Woiwodschaft Ermland-Masuren/Tyrowo		04.01.1930
	30.12:17	Tierfigur aus Teig	Europa/Polen/Woiwodschaft Ermland-Masuren/Tyrowo		04.01.1930
	30.12:18	Tierfigur aus Teig	Europa/Polen/Woiwodschaft Ermland-Masuren/Tyrowo		04.01.1930
	30.12:19	Tierfigur aus Teig	Europa/Polen/Woiwodschaft Ermland-Masuren/Tyrowo		04.01.1930
	30.12:20	Tierfigur aus Teig	Europa/Polen/Woiwodschaft Ermland-		04.01.1930

Please note that many designations in this list have been identified as racially outdated or as racist abuse since the inventories' original conception.

Bild	Inventarnummer	Objektbezeichnung	Herkunft	Ethnie	Eingangsdatum
			Masuren/Tyrowo		
	30.12:21	Tierfigur aus Teig	Europa/Polen/Woiwodschaft Ermland-Masuren/Tyrowo		04.01.1930
	30.12:22	Tierfigur aus Teig	Europa/Polen/Woiwodschaft Ermland-Masuren/Tyrowo		04.01.1930
	30.12:23	Tierfigur aus Teig	Europa/Polen/Woiwodschaft Ermland-Masuren/Kajkowo		04.01.1930
	30.12:24	Tierfigur aus Teig	Europa/Polen/Woiwodschaft Ermland-Masuren/Kajkowo		04.01.1930
	30.12:25	Tierfigur aus Teig	Europa/Polen/Woiwodschaft Ermland-Masuren/Kajkowo		04.01.1930
	30.12:26	Tierfigur aus Teig	Europa/Polen/Woiwodschaft Ermland-Masuren/Kajkowo		04.01.1930
	30.12:27	Tierfigur aus Teig	Europa/Polen/Woiwodschaft Ermland-Masuren/Kajkowo		04.01.1930
	30.12:28	Tierfigur aus Teig	Europa/Polen/Woiwodschaft Ermland-Masuren/Kajkowo		04.01.1930
	30.12:29	Tierfigur aus Teig	Europa/Polen/Woiwodschaft Ermland-Masuren/Kajkowo		04.01.1930
	30.12:30	Tierfigur aus Teig	Europa/Polen/Woiwodschaft Ermland-Masuren/Kajkowo		04.01.1930
	30.12:31	Tierfigur aus Teig	Europa/Polen/Woiwodschaft Ermland-Masuren/Kajkowo		04.01.1930
	30.12:32	Tierfigur aus Teig	Europa/Polen/Woiwodschaft Ermland-Masuren/Kajkowo		04.01.1930
	30.12:33	Tierfigur aus Teig	Europa/Polen/Woiwodschaft Ermland-Masuren/Kajkowo		04.01.1930
	30.12:34	Tierfigur aus Teig	Europa/Polen/Woiwodschaft Ermland-Masuren/Kajkowo		04.01.1930
	30.12:35	Tierfigur aus Teig	Europa/Polen/Woiwodschaft Ermland-Masuren/Liwa		04.01.1930
	30.12:36	Tierfigur aus Teig	Europa/Polen/Woiwodschaft Ermland-Masuren/Liwa		04.01.1930
	30.12:37	Tierfigur aus Teig	Europa/Polen/Woiwodschaft Ermland-Masuren/Tyrowo		04.01.1930
	30.12:38	Tierfigur aus Teig	Europa/Polen/Woiwodschaft Ermland-Masuren/Tyrowo		04.01.1930
	30.12:39	Tierfigur aus Teig	Europa/Polen/Woiwodschaft Ermland-Masuren/Tyrowo		04.01.1930
	30.12:40	Tierfigur aus Teig	Europa/Polen/Woiwodschaft Ermland-Masuren/Tyrowo		04.01.1930
	30.12:41	Tierfigur aus Teig	Europa/Polen/Woiwodschaft Ermland-		04.01.1930

Please note that many designations in this list have been identified as racially outdated ones as racist abuse since the inventories' original conception.

Bild	Inventarnummer	Objektbezeichnung	Herkunft	Ethnie	Eingangsdatum
			Masuren/Nakomiady		
	30.12:42	Tierfigur aus Teig	Europa/Polen/Woiwodschaft Ermland-Masuren/Worliny		04.01.1930
	30.12:43	Tierfigur aus Teig	Europa/Polen/Woiwodschaft Ermland-Masuren/Worliny		04.01.1930
	30.12:44	Tierfigur aus Teig	Europa/Polen/Woiwodschaft Ermland-Masuren/Worliny		04.01.1930
	30.12:45	Tierfigur aus Teig	Europa/Polen/Woiwodschaft Ermland-Masuren/Worliny		04.01.1930
	30.12:46	Tierfigur aus Teig	Europa/Polen/Woiwodschaft Ermland-Masuren/Worliny		04.01.1930
	30.12:47	Tierfigur aus Teig	Europa/Polen/Woiwodschaft Ermland-Masuren/Worliny		04.01.1930
	30.12:48	Tierfigur aus Teig	Europa/Polen/Woiwodschaft Ermland-Masuren/Worliny		04.01.1930
	30.12:49	Tierfigur aus Teig	Europa/Polen/Woiwodschaft Ermland-Masuren/Worliny		04.01.1930
	30.12:50	Tierfigur aus Teig	Europa/Polen/Woiwodschaft Ermland-Masuren/Ostroda		28.01.1930
	30.12:51	Tierfigur aus Teig	Europa/Polen/Woiwodschaft Ermland-Masuren/Ostroda		28.01.1930
	30.12:52	Tierfigur aus Teig	Europa/Polen/Woiwodschaft Ermland-Masuren/Ostroda		28.01.1930
	30.12:53	Tierfigur aus Teig	Europa/Polen/Woiwodschaft Ermland-Masuren/Ostroda		28.01.1930
	30.12:54	Tierfigur aus Teig	Europa/Polen/Woiwodschaft Ermland-Masuren/Ostroda		28.01.1930
	30.12:55	Tierfigur aus Teig	Europa/Polen/Woiwodschaft Ermland-Masuren/Ostroda		28.01.1930
	30.12:56	Tierfigur aus Teig	Europa/Polen/Woiwodschaft Ermland-Masuren/Ostroda		28.01.1930
	30.12:57	Tierfigur aus Teig	Europa/Polen/Woiwodschaft Ermland-Masuren/Ostroda		28.01.1930
	30.12:58	Tierfigur aus Teig	Europa/Polen/Woiwodschaft Ermland-Masuren/Wodziany		17.02.1930
	30.12:59	Tierfigur aus Teig	Europa/Polen/Woiwodschaft Ermland-Masuren/Wodziany		17.02.1930
	30.12:60	Tierfigur aus Teig	Europa/Polen/Woiwodschaft Ermland-Masuren/Wodziany		17.02.1930
	30.12:61	Tierfigur aus Teig	Europa/Polen/Woiwodschaft Ermland-Masuren/Wodziany		17.02.1930

Please note that many designations in this list have been identified as faulty, outdated or as racist abuse since the inventories' original conception.

Bild	Inventarnummer	Objektbezeichnung	Herkunft	Ethnie	Eingangsdatum
	30.12:62	Tierfigur aus Teig	Europa/Polen/Woiwodschaft Ermland-Masuren/Wodziany		17.02.1930
	30.12:63	Tierfigur aus Teig	Europa/Polen/Woiwodschaft Ermland-Masuren/Wodziany		17.02.1930
	30.12:64	Tierfigur aus Teig	Europa/Polen/Woiwodschaft Ermland-Masuren/Wodziany		17.02.1930
	30.12:65	Tierfigur aus Teig	Europa/Polen/Woiwodschaft Ermland-Masuren/Wodziany		17.02.1930
	30.12:66	Tierfigur aus Teig	Europa/Polen/Woiwodschaft Ermland-Masuren/Wodziany		17.02.1930
	30.12:67	Tierfigur aus Teig	Europa/Polen/Woiwodschaft Ermland-Masuren/Wodziany		17.02.1930
	30.12:68	Tierfigur aus Teig	Europa/Polen/Woiwodschaft Ermland-Masuren/Wodziany		17.02.1930
	30.24:1	Modell eines Bauerngehöftes	Europa/Island		10.02.1930
	30.26:1	Burattini (Spielpuppe)	Europa/Italien/Latium/Rom		20.02.1930
	30.26:2	Burattini (Spielpuppe)	Europa/Italien/Latium/Rom		20.02.1930
	30.26:3	Burattini (Spielpuppe)	Europa/Italien/Latium/Rom		20.02.1930
	30.26:4	Burattini (Spielpuppe)	Europa/Italien/Latium/Rom		20.02.1930
	30.26:5	Burattini (Spielpuppe)	Europa/Italien/Latium/Rom		20.02.1930
	30.26:6	Burattini (Spielpuppe)	Europa/Italien/Latium/Rom		20.02.1930
	30.26:7	Burattini (Spielpuppe)	Europa/Italien/Latium/Rom		20.02.1930
	30.26:8	Burattini (Spielpuppe)	Europa/Italien/Latium/Rom		20.02.1930
	30.26:9	Burattini (Spielpuppe)	Europa/Italien/Latium/Rom		20.02.1930
	30.26:10	Burattini (Spielpuppe)	Europa/Italien/Latium/Rom		20.02.1930
	30.27:1	Brauttracht: Unterkleid	Europa/Mazedonien/-/Galicnik		19.02.1930
	30.27:2	Brauttracht: Weste	Europa/Mazedonien/-/Galicnik		19.02.1930
	30.27:3	Brauttracht: Mantel	Europa/Mazedonien/-/Galicnik		19.02.1930
	30.27:4	Brauttracht: 1 Paar Strümpfe	Europa/Mazedonien/-/Galicnik		19.02.1930
	30.27:5	Brauttracht: Kopfputz mit Rückenschmuck	Europa/Mazedonien/-/Galicnik		19.02.1930
	30.27:6	Brauttracht: Kopftuch, alt, Kopfstickerei	Europa/Mazedonien/-/Galicnik		19.02.1930
	30.27:7	Brauttracht: Ohrschmuck, Silber	Europa/Mazedonien/-/Galicnik		19.02.1930
	30.27:8	Brauttracht: Haarschmuck, Silber	Europa/Mazedonien/-/Galicnik		19.02.1930
	30.27:9	Brauttracht: Brustschmuck, Silber	Europa/Mazedonien/-/Galicnik		19.02.1930

Please note that many designations in this list have been identified as faulty, outdated or as racist abuse since the inventories' original conception.

Bild	Inventarnummer	Objektbezeichnung	Herkunft	Ethnie	Eingangsdatum
	30.27:10	Brauttracht: Gürtel, schwarz	Europa/Mazedonien/-/Galicnik		19.02.1930
	30.27:11	Brauttracht: Gürtel, rot mit Goldstickerei	Europa/Mazedonien/-/Galicnik		19.02.1930
	30.27:12	Brauttracht: Gürtelschließe, Silber	Europa/Mazedonien/-/Galicnik		19.02.1930
	30.27:13	Brauttracht: Schürze	Europa/Mazedonien/-/Galicnik		19.02.1930
	30.27:14	1 Paar Ärmelaufsätze	Europa		19.02.1930
	30.27:15	Armspange	Europa/Bulgarien		19.02.1930
	30.27:16	Armspange	Europa/Bulgarien		19.02.1930
	30.27:17	Gürtel, gewebt	Europa/Bulgarien	--/Schopen	19.02.1930
	30.27:18	Gürtel, gewebt	Europa/Bulgarien	--/Schopen	19.02.1930
	30.27:19	Gürtel, gewebt	Europa/Bulgarien	--/Schopen	19.02.1930
	30.27:20	Unterkleid	Europa/Montenegro		19.02.1930
	30.27:21	Fingerhut	Europa/Bulgarien		19.02.1930
	30.27:22	Fingerhut	Europa/Bulgarien		19.02.1930
	30.27:23	Fingerhut	Europa/Bulgarien		19.02.1930
	30.27:24	Fingerhut	Europa/Bulgarien		19.02.1930
	30.27:25	Fingerhut	Europa/Bulgarien		19.02.1930
	30.27:26	Fingerhut	Europa/Bulgarien		19.02.1930
	30.27:27	Fingerhut	Europa/Bulgarien		19.02.1930
	30.31:1	Tongefäßscherbe, bemalt, arabisch	Afrika/Nordafrika/Tunesien/-/Gallal		08.02.1930
	30.31:2	Tongefäßscherbe, bemalt, arabisch	Afrika/Nordafrika/Tunesien/-/Gallal		08.02.1930
	30.31:3	Randscherbe, rauhe Außenseite	Afrika/Nordafrika/Tunesien/-/Gallal		08.02.1930
	30.31:4	Randscherbe, rauhe Außenseite	Afrika/Nordafrika/Tunesien/-/Gallal		08.02.1930
	30.31:5	Gefäßscherbe, raue Außenseite	Afrika/Nordafrika/Tunesien/-/Gallal		08.02.1930
	30.31:6	Gefäßscherbe, raue Außenseite	Afrika/Nordafrika/Tunesien/-/Gallal		08.02.1930

Please note that many designations in this list have been identified as faulty, outdated or as racist abuse since the inventories' original conception.

Bild	Inventarnummer	Objektbezeichnung	Herkunft	Ethnie	Eingangsdatum
					
	30.31:7	Randscherbe, dunkler Ton	Afrika/Nordafrika/Tunesien/-/Gallal		08.02.1930
	30.31:8	Gefäßscherbe, dunkler Ton; 2 Bruchstücke	Afrika/Nordafrika/Tunesien/-/Gallal		08.02.1930
	30.31:9	Gefäßscherbe, dunkler Ton	Afrika/Nordafrika/Tunesien/-/Gallal		08.02.1930
	30.31:10	Gefäßscherbe, dunkler Ton	Afrika/Nordafrika/Tunesien/-/Gallal		08.02.1930
	30.31:11	Gefäßscherbe, dunkler Ton	Afrika/Nordafrika/Tunesien/-/Gallal		08.02.1930
	30.31:12	Randscherbe, heller Ton	Afrika/Nordafrika/Tunesien/-/Gallal		08.02.1930
	30.31:13	Randscherbe, heller Ton	Afrika/Nordafrika/Tunesien/-/Gallal		08.02.1930
	30.31:14	Randscherbe, heller Ton	Afrika/Nordafrika/Tunesien/-/Gallal		08.02.1930
	30.31:15	Gefäßscherbe, heller Ton	Afrika/Nordafrika/Tunesien/-/Gallal		08.02.1930
	30.31:16	Gefäßscherbe, heller Ton	Afrika/Nordafrika/Tunesien/-/Gallal		08.02.1930
	30.31:17	Gefäßscherbe, heller Ton	Afrika/Nordafrika/Tunesien/-/Gallal		08.02.1930

Please note that many designations in this list have been identified as faulty, outdated or as racist abuse since the inventories' original conception.

Bild	Inventarnummer	Objektbezeichnung	Herkunft	Ethnie	Eingangsdatum
					
	30.31:18	Gefäßscherbe, heller Ton, ornamentiert	Afrika/Nordafrika/Tunesien/-/Gallal		08.02.1930
	30.31:19	Gefäßscherbe, heller Ton, ornamentiert	Afrika/Nordafrika/Tunesien/-/Gallal		08.02.1930
	30.31:20	Gefäßscherbe, heller Ton, ornamentiert	Afrika/Nordafrika/Tunesien/-/Gallal		08.02.1930
	30.31:21	Gefäßscherbe, heller Ton, durchlocht	Afrika/Nordafrika/Tunesien/-/Gallal		08.02.1930
	30.31:22	Gefäßscherbe, Fußstück	Afrika/Nordafrika/Tunesien/-/Gallal		08.02.1930
	30.31:23	Gefäßscherbe, Fußstück	Afrika/Nordafrika/Tunesien/-/Gallal		08.02.1930
	30.31:24	Gefäßscherbe, Fußstück	Afrika/Nordafrika/Tunesien/-/Gallal		08.02.1930
	30.31:25	Bruchstück einer glasierten Kachel	Afrika/Nordafrika/Tunesien/-/Gallal		08.02.1930
	30.31:26	Scherbe, gänzlich verbrannt	Afrika/Nordafrika/Tunesien/-/Gallal		08.02.1930
	30.31:27	Scherbe, bemalt, modern	Afrika/Nordafrika/Tunesien/-/Gallal		08.02.1930
	30.31:28	Scherbe, bemalt, modern	Afrika/Nordafrika/Tunesien/-/Gallal		08.02.1930

Please note that many designations in this list have been identified as faulty, outdated or as racist abuse since the inventories' original conception.

Bild	Inventarnummer	Objektbezeichnung	Herkunft	Ethnie	Eingangsdatum
					
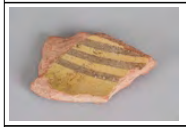	30.31:29	Scherbe, bemalt, modern	Afrika/Nordafrika/Tunesien/-/Gallal		08.02.1930
	30.31:30	Scherbe, ornamentiert	Afrika/Nordafrika/Tunesien/-/Gallal		08.02.1930
	30.31:31	Scherbe, ornamentiert	Afrika/Nordafrika/Tunesien/-/Gallal		08.02.1930
	30.31:32	Scherbe	Afrika/Nordafrika/Tunesien/-/Gallal		08.02.1930
	30.31:33	Scherbe	Afrika/Nordafrika/Tunesien/-/Gallal		08.02.1930
	30.31:34	klingenartiges Gerät aus Feuerstein	Afrika/Nordafrika/Tunesien/-/Gallal		08.02.1930
	30.31:35	klingenartiges Gerät aus Feuerstein	Afrika/Nordafrika/Tunesien/-/Gallal		08.02.1930
	30.31:36	klingenartiges Gerät aus Feuerstein	Afrika/Nordafrika/Tunesien/-/Gallal		08.02.1930
	30.31:37	klingenartiges Gerät aus Feuerstein	Afrika/Nordafrika/Tunesien/-/Gallal		08.02.1930
	30.31:38	klingenartiges Gerät aus Feuerstein	Afrika/Nordafrika/Tunesien/-/Gallal		08.02.1930
	30.31:39	klingenartiges Gerät aus Feuerstein	Afrika/Nordafrika/Tunesien/-/Gallal		08.02.1930
	30.31:40	klingenartiges Gerät aus Feuerstein	Afrika/Nordafrika/Tunesien/-/Gallal		08.02.1930

Please note that many designations in this list have been identified as faulty, outdated or as racist abuse since the inventories' original conception.

Bild	Inventarnummer	Objektbezeichnung	Herkunft	Ethnie	Eingangsdatum
					
	30.31:41	klingenartiges Gerät aus Feuerstein	Afrika/Nordafrika/Tunesien/-/Gallal		08.02.1930
	30.31:42	klingenartiges Gerät aus Feuerstein	Afrika/Nordafrika/Tunesien/-/Gallal		08.02.1930
	30.31:43	klingenartiges Bruchstück von Geräten aus Feuerstein	Afrika/Nordafrika/Tunesien/-/Gallal		08.02.1930
	30.31:44	klingenartiges Bruchstück von Geräten aus Feuerstein	Afrika/Nordafrika/Tunesien/-/Gallal		08.02.1930
	30.31:45	klingenartiges Bruchstück von Geräten aus Feuerstein	Afrika/Nordafrika/Tunesien/-/Gallal		08.02.1930
	30.31:46	klingenartiges Bruchstück von Geräten aus Feuerstein	Afrika/Nordafrika/Tunesien/-/Gallal		08.02.1930
	30.31:47	klingenartiges Bruchstück von Geräten aus Feuerstein	Afrika/Nordafrika/Tunesien/-/Gallal		08.02.1930
	30.31:48	klingenartiges Bruchstück von Geräten aus Feuerstein	Afrika/Nordafrika/Tunesien/-/Gallal		08.02.1930
	30.31:49	klingenartiges Bruchstück von Geräten aus Feuerstein	Afrika/Nordafrika/Tunesien/-/Gallal		08.02.1930
	30.31:50	klingenartiges Bruchstück von Geräten aus Feuerstein	Afrika/Nordafrika/Tunesien/-/Gallal		08.02.1930

Please note that many designations in this list have been identified as faulty, outdated or as racist abuse since the inventories' original conception.

Bild	Inventarnummer	Objektbezeichnung	Herkunft	Ethnie	Eingangsdatum
	30.31:51	klingenartiges Bruchstück von Geräten aus Feuerstein	Afrika/Nordafrika/Tunesien/-/Gallal		08.02.1930
	30.31:52	klingenartiges Bruchstück von Geräten aus Feuerstein	Afrika/Nordafrika/Tunesien/-/Gallal		08.02.1930
	30.31:53	Gerät aus Feuerstein, verschiedene Form	Afrika/Nordafrika/Tunesien/-/Gallal		08.02.1930
	30.31:54	Gerät aus Feuerstein, verschiedene Form	Afrika/Nordafrika/Tunesien/-/Gallal		08.02.1930
	30.31:55	Gerät aus Feuerstein, verschiedene Form	Afrika/Nordafrika/Tunesien/-/Gallal		08.02.1930
	30.31:56	Gerät aus Feuerstein, verschiedene Form	Afrika/Nordafrika/Tunesien/-/Gallal		08.02.1930
	30.31:57	Gerät aus Feuerstein, verschiedene Form	Afrika/Nordafrika/Tunesien/-/Gallal		08.02.1930
	30.31:58	Gerät aus Feuerstein, verschiedene Form	Afrika/Nordafrika/Tunesien/-/Gallal		08.02.1930
	30.31:59	Gerät aus Feuerstein, verschiedene Form	Afrika/Nordafrika/Tunesien/-/Gallal		08.02.1930
	30.31:60	Gerät aus Feuerstein, verschiedene Form	Afrika/Nordafrika/Tunesien/-/Gallal		08.02.1930
	30.31:61	Gerät aus Feuerstein, verschiedene Form	Afrika/Nordafrika/Tunesien/-/Gallal		08.02.1930
	30.31:62	Gerät aus Feuerstein, verschiedene Form	Afrika/Nordafrika/Tunesien/-/Gallal		08.02.1930

Please note that many designations in this list have been identified as faulty, outdated or as racist abuse since the inventories' original conception.

Bild	Inventarnummer	Objektbezeichnung	Herkunft	Ethnie	Eingangsdatum
					
	30.31:63	Feuersteinabschlag	Afrika/Nordafrika/Tunesien/-/Gallal		08.02.1930
	30.31:64	Feuersteinabschlag	Afrika/Nordafrika/Tunesien/-/Gallal		08.02.1930
	30.31:65	Feuersteinabschlag	Afrika/Nordafrika/Tunesien/-/Gallal		08.02.1930
	30.31:66	Feuersteinabschlag	Afrika/Nordafrika/Tunesien/-/Gallal		08.02.1930
	30.31:67	Feuersteinabschlag	Afrika/Nordafrika/Tunesien/-/Gallal		08.02.1930
	30.31:68	Feuersteinabschlag	Afrika/Nordafrika/Tunesien/-/Gallal		08.02.1930
	30.31:69	Feuersteinabschlag	Afrika/Nordafrika/Tunesien/-/Gallal		08.02.1930
	30.31:70	Feuersteinabschlag	Afrika/Nordafrika/Tunesien/-/Gallal		08.02.1930
	30.31:71	Feuersteinabschlag	Afrika/Nordafrika/Tunesien/-/Gallal		08.02.1930
	30.31:72	Feuersteinabschlag	Afrika/Nordafrika/Tunesien/-/Gallal		08.02.1930

Please note that many designations in this list have been identified as faulty, outdated or as racist abuse since the inventories' original conception.

Bild	Inventarnummer	Objektbezeichnung	Herkunft	Ethnie	Eingangsdatum
	30.31:73	Feuersteinabschlag	Afrika/Nordafrika/Tunesien/-/Gallal		08.02.1930
	30.31:74	Feuersteinabschlag	Afrika/Nordafrika/Tunesien/-/Gallal		08.02.1930
	30.31:75	Feuersteinabschlag	Afrika/Nordafrika/Tunesien/-/Gallal		08.02.1930
	30.31:76	Feuersteinabschlag	Afrika/Nordafrika/Tunesien/-/Gallal		08.02.1930
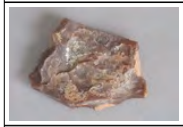	30.31:77	Feuersteinabschlag	Afrika/Nordafrika/Tunesien/-/Gallal		08.02.1930
	30.31:78	Feuersteinabschlag	Afrika/Nordafrika/Tunesien/-/Gallal		08.02.1930
	30.31:79	Feuersteinabschlag	Afrika/Nordafrika/Tunesien/-/Gallal		08.02.1930
	30.31:80	Feuersteinabschlag	Afrika/Nordafrika/Tunesien/-/Gallal		08.02.1930
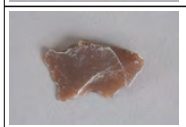	30.31:81	Feuersteinabschlag	Afrika/Nordafrika/Tunesien/-/Gallal		08.02.1930
	30.31:82	Feuersteinabschlag	Afrika/Nordafrika/Tunesien/-/Gallal		08.02.1930
	30.31:83	Mauersteinbruchstück	Afrika/Nordafrika/Tunesien/-/Gallal		08.02.1930
	30.31:84	Mauersteinbruchstück	Afrika/Nordafrika/Tunesien/-/Gallal		08.02.1930
	30.31:85	Mauersteinbruchstück	Afrika/Nordafrika/Tunesien/-/Gallal		08.02.1930

Please note that many designations in this list have been identified as faulty, outdated or as racist abuse since the inventories' original conception.

Bild	Inventarnummer	Objektbezeichnung	Herkunft	Ethnie	Eingangsdatum
					
	30.31:86	Mauersteinbruchstück	Afrika/Nordafrika/Tunesien/-/Gallal		08.02.1930
	30.31:87	Mauersteinbruchstück	Afrika/Nordafrika/Tunesien/-/Gallal		08.02.1930
	30.31:88	Mauersteinbruchstück	Afrika/Nordafrika/Tunesien/-/Gallal		08.02.1930
	30.31:89	Mauersteinbruchstück	Afrika/Nordafrika/Tunesien/-/Gallal		08.02.1930
	30.31:90	Mauersteinbruchstück	Afrika/Nordafrika/Tunesien/-/Gallal		08.02.1930
	30.31:91	Mauersteinbruchstück	Afrika/Nordafrika/Tunesien/-/Gallal		08.02.1930
	30.31:92	Mauersteinbruchstück	Afrika/Nordafrika/Tunesien/-/Gallal		08.02.1930
	30.31:93	Mauersteinbruchstück	Afrika/Nordafrika/Tunesien/-/Gallal		08.02.1930
	30.31:94	Mauersteinbruchstück	Afrika/Nordafrika/Tunesien/-/Gallal		08.02.1930
	30.31:95	Mauersteinbruchstück	Afrika/Nordafrika/Tunesien/-/Gallal		08.02.1930

Please note that many designations in this list have been identified as faulty, outdated or as racist abuse since the inventories' original conception.

Bild	Inventarnummer	Objektbezeichnung	Herkunft	Ethnie	Eingangsdatum
	30.31:96	Mauersteinbruchstück	Afrika/Nordafrika/Tunesien/-/Gallal		08.02.1930
	30.31:97	Mauersteinbruchstück	Afrika/Nordafrika/Tunesien/-/Gallal		08.02.1930
	30.31:98	Mauersteinbruchstück	Afrika/Nordafrika/Tunesien/-/Gallal		08.02.1930
	30.31:99	Mauersteinbruchstück	Afrika/Nordafrika/Tunesien/-/Gallal		08.02.1930
	30.31:100	Mauerstein, 2 Bruchstücke	Afrika/Nordafrika/Tunesien/-/Gallal		08.02.1930
	30.31:101	Mauersteinbruchstück	Afrika/Nordafrika/Tunesien/-/Gallal		08.02.1930
	30.31:102	Mauersteinbruchstück	Afrika/Nordafrika/Tunesien/-/Gallal		08.02.1930
	30.31:103	Mauersteinbruchstück	Afrika/Nordafrika/Tunesien/-/Gallal		08.02.1930
	30.31:104	Mauersteinbruchstück	Afrika/Nordafrika/Tunesien/-/Gallal		08.02.1930
	30.31:105	Mauersteinbruchstück	Afrika/Nordafrika/Tunesien/-/Gallal		08.02.1930
	30.31:106	Mauersteinbruchstück	Afrika/Nordafrika/Tunesien/-/Gallal		08.02.1930

Please note that many designations in this list have been identified as faulty, outdated or as racist abuse since the inventories' original conception.

Bild	Inventarnummer	Objektbezeichnung	Herkunft	Ethnie	Eingangsdatum
	30.31:107	Mauersteinbruchstück	Afrika/Nordafrika/Tunesien/-/Gallal		08.02.1930
	30.31:108	Mauersteinbruchstück	Afrika/Nordafrika/Tunesien/-/Gallal		08.02.1930
	30.31:109	Mauersteinbruchstück	Afrika/Nordafrika/Tunesien/-/Gallal		08.02.1930
	30.31:110	Mauersteinbruchstück	Afrika/Nordafrika/Tunesien/-/Gallal		08.02.1930
	30.31:111	Mörtelprobe	Afrika/Nordafrika/Tunesien/-/Gallal		08.02.1930
	30.31:112	Mörtelprobe	Afrika/Nordafrika/Tunesien/-/Gallal		08.02.1930
	30.31:113	Mörtelprobe	Afrika/Nordafrika/Tunesien/-/Gallal		08.02.1930
	30.31:114	Mörtelprobe	Afrika/Nordafrika/Tunesien/-/Gallal		08.02.1930
	30.31:115	Mörtelprobe	Afrika/Nordafrika/Tunesien/-/Gallal		08.02.1930
	30.31:116	Gefäßscherbe	Afrika/Nordafrika/Tunesien		08.02.1930
	30.31:117	Gefäßscherbe	Afrika/Nordafrika/Tunesien		08.02.1930

Please note that many designations in this list have been identified as faulty, outdated or as racist abuse since the inventories' original conception.

Bild	Inventarnummer	Objektbezeichnung	Herkunft	Ethnie	Eingangsdatum
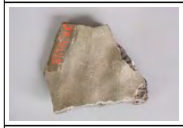	30.31:118	Gefäßscherbe	Afrika/Nordafrika/Tunesien		08.02.1930
	30.31:119	Gefäßscherbe	Afrika/Nordafrika/Tunesien		08.02.1930
	30.31:120	Gefäßscherbe, Bodenteil	Afrika/Nordafrika/Tunesien		08.02.1930
	30.31:121	Gefäßscherbe, ornamentiert	Afrika/Nordafrika/Tunesien		08.02.1930
	30.31:122	Gefäßscherbe, ornamentiert	Afrika/Nordafrika/Tunesien		08.02.1930
	30.31:123	Gefäßscherbe, ornamentiert	Afrika/Nordafrika/Tunesien		08.02.1930
	30.31:124	Feuersteingerät	Afrika/Nordafrika/Tunesien		08.02.1930
	30.31:125	Feuersteingerät	Afrika/Nordafrika/Tunesien		08.02.1930
	30.31:126	Feuersteingerät	Afrika/Nordafrika/Tunesien		08.02.1930
	30.31:127	Feuersteingerät	Afrika/Nordafrika/Tunesien		08.02.1930
	30.31:128	Feuersteingerät	Afrika/Nordafrika/Tunesien		08.02.1930

Please note that many designations in this list have been identified as faulty, outdated or as racist abuse since the inventories' original conception.

Bild	Inventarnummer	Objektbezeichnung	Herkunft	Ethnie	Eingangsdatum
	30.31:129	Feuersteingerät	Afrika/Nordafrika/Tunesien		08.02.1930
	30.31:130	Feuersteingerät	Afrika/Nordafrika/Tunesien		08.02.1930
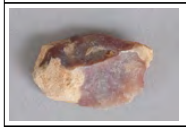	30.31:131	Feuersteingerät	Afrika/Nordafrika/Tunesien		08.02.1930
	30.31:132	Feuersteingerät	Afrika/Nordafrika/Tunesien		08.02.1930
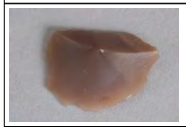	30.31:133	Feuersteingerät	Afrika/Nordafrika/Tunesien		08.02.1930
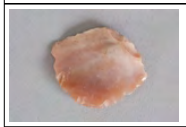	30.31:134	Feuersteingerät	Afrika/Nordafrika/Tunesien		08.02.1930
	30.31:135	Feuersteingerät	Afrika/Nordafrika/Tunesien		08.02.1930
	30.31:136	Feuersteingerät	Afrika/Nordafrika/Tunesien		08.02.1930
	30.31:137	Feuersteinabschlag	Afrika/Nordafrika/Tunesien		08.02.1930
	30.31:138	Feuersteinabschlag	Afrika/Nordafrika/Tunesien		08.02.1930
	30.31:139	Feuersteinabschlag	Afrika/Nordafrika/Tunesien		08.02.1930

Please note that many designations in this list have been identified as faulty, outdated or as racist abuse since the inventories' original conception.

Bild	Inventarnummer	Objektbezeichnung	Herkunft	Ethnie	Eingangsdatum
	30.31:140	Feuersteinabschlag	Afrika/Nordafrika/Tunesien		08.02.1930
	30.31:141	Feuersteinabschlag	Afrika/Nordafrika/Tunesien		08.02.1930
	30.31:142	Feuersteinabschlag	Afrika/Nordafrika/Tunesien		08.02.1930
	30.31:143	Feuersteinabschlag	Afrika/Nordafrika/Tunesien		08.02.1930
	30.31:144	Feuersteinabschlag	Afrika/Nordafrika/Tunesien		08.02.1930
	30.31:145	Feuersteinabschlag	Afrika/Nordafrika/Tunesien		08.02.1930
	30.31:146	Feuersteinabschlag	Afrika/Nordafrika/Tunesien		08.02.1930
	30.31:147	Feuersteinabschlag	Afrika/Nordafrika/Tunesien		08.02.1930
	30.31:148	Feuersteinabschlag	Afrika/Nordafrika/Tunesien		08.02.1930
	30.31:149	Feuersteinabschlag	Afrika/Nordafrika/Tunesien		08.02.1930
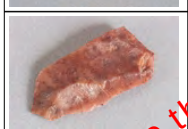	30.31:150	Feuersteinabschlag	Afrika/Nordafrika/Tunesien		08.02.1930
	30.31:151	Feuersteinabschlag	Afrika/Nordafrika/Tunesien		08.02.1930
	30.31:152	Feuersteinabschlag	Afrika/Nordafrika/Tunesien		08.02.1930

Please note that many designations in this list have been identified as faulty, outdated or as racist abuse since the inventories' original conception.

Bild	Inventarnummer	Objektbezeichnung	Herkunft	Ethnie	Eingangsdatum
					
	30.31:153	Feuersteinabschlag	Afrika/Nordafrika/Tunesien		08.02.1930
	30.31:154	Randscherbe	Afrika/Nordafrika/Tunesien/-/Schugaf		08.02.1930
	30.31:155	Randscherbe	Afrika/Nordafrika/Tunesien/-/Schugaf		08.02.1930
	30.31:156	Randscherbe	Afrika/Nordafrika/Tunesien/-/Schugaf		08.02.1930
	30.31:157	Randscherbe	Afrika/Nordafrika/Tunesien/-/Schugaf		08.02.1930
	30.31:158	Gefäßscherbe mit Henkelansatz	Afrika/Nordafrika/Tunesien/-/Schugaf		08.02.1930
	30.31:159	Gefäßscherbe	Afrika/Nordafrika/Tunesien/-/Schugaf		08.02.1930
	30.31:160	Gefäßscherbe	Afrika/Nordafrika/Tunesien/-/Schugaf		08.02.1930
	30.31:161	Gefäßscherbe	Afrika/Nordafrika/Tunesien/-/Schugaf		08.02.1930
	30.31:162	Gefäßscherbe	Afrika/Nordafrika/Tunesien/-/Schugaf		08.02.1930

Please note that many designations in this list have been identified as faulty, outdated or as racist abuse since the inventories' original conception.

Bild	Inventarnummer	Objektbezeichnung	Herkunft	Ethnie	Eingangsdatum
	30.31:163	Probe Wandputz	Afrika/Nordafrika/Tunesien/-/Schugaf		08.02.1930
	30.31:164	Eisenschlacke	Afrika/Nordafrika/Tunesien/-/Schugaf		08.02.1930
	30.31:165	Eisenschlacke	Afrika/Nordafrika/Tunesien/-/Schugaf		08.02.1930
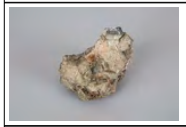	30.31:166	Schlackenrest	Afrika/Nordafrika/Tunesien/-/Schugaf		08.02.1930
	30.31:167	Schlackenrest	Afrika/Nordafrika/Tunesien/-/Schugaf		08.02.1930
	30.31:168	Feuersteingerät	Afrika/Nordafrika/Tunesien/-/Schugaf		08.02.1930
	30.31:169	Gesteinprobe	Afrika/Nordafrika/Tunesien/-/Schugaf		08.02.1930
	30.31:170	Gesteinprobe	Afrika/Nordafrika/Tunesien/-/Schugaf		08.02.1930
	30.31:171	Mörtelprobe	Afrika/Nordafrika/Tunesien/-/Schugaf		08.02.1930
	30.31:172	Mörtelprobe	Afrika/Nordafrika/Tunesien/-/Schugaf		08.02.1930
	30.31:173	Mauerstein Bruchstück	Afrika/Nordafrika/Tunesien/-/Schugaf		08.02.1930
	30.31:174	Mauerstein Bruchstück	Afrika/Nordafrika/Tunesien/-/Schugaf		08.02.1930
	30.31:175	Mauerstein Bruchstück	Afrika/Nordafrika/Tunesien/-/Schugaf		08.02.1930

Please note that many designations in this list have been identified as faulty, outdated or as racist abuse since the inventories' original conception.

Bild	Inventarnummer	Objektbezeichnung	Herkunft	Ethnie	Eingangsdatum
					
	30.31:176	Mauerstein Bruchstück	Afrika/Nordafrika/Tunesien/-/Schugaf		08.02.1930
	30.31:177	Mauerstein Bruchstück	Afrika/Nordafrika/Tunesien/-/Schugaf		08.02.1930
	30.31:178	Steinabschlag	Afrika/Nordafrika/Tunesien		08.02.1930
	30.31:179	Steinabschlag	Afrika/Nordafrika/Tunesien		08.02.1930
	30.31:180	Feuersteingerät	Afrika/Nordafrika/Tunesien/-/Au Hanash		08.02.1930
	30.31:181	Feuersteingerät	Afrika/Nordafrika/Tunesien/-/Au Hanash		08.02.1930
	30.31:182	Feuersteingerät	Afrika/Nordafrika/Tunesien/-/Au Hanash		08.02.1930
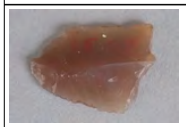	30.31:183	Feuersteingerät	Afrika/Nordafrika/Tunesien/-/Au Hanash		08.02.1930
	30.31:184	Feuersteingerät	Afrika/Nordafrika/Tunesien/-/Au Hanash		08.02.1930
	30.31:185	Feuersteinabschlag	Afrika/Nordafrika/Tunesien/-/Au Hanash		08.02.1930
	30.31:186	Feuersteinabschlag	Afrika/Nordafrika/Tunesien/-/Au		08.02.1930

Please note that many designations in this list have been identified as faulty, outdated or as racist abuse since the inventories' original conception.

Bild	Inventarnummer	Objektbezeichnung	Herkunft	Ethnie	Eingangsdatum
			Hanash		
	30.31:187	Feuersteinabschlag	Afrika/Nordafrika/Tunesien/-/Au Hanash		08.02.1930
	30.31:188	Feuersteinabschlag	Afrika/Nordafrika/Tunesien/-/Au Hanash		08.02.1930
	30.31:189	Feuersteinabschlag	Afrika/Nordafrika/Tunesien/-/Au Hanash		08.02.1930
	30.31:190	Feuersteinabschlag	Afrika/Nordafrika/Tunesien/-/Au Hanash		08.02.1930
	30.31:191	Feuersteinabschlag	Afrika/Nordafrika/Tunesien/-/Au Hanash		08.02.1930
	30.31:192	Feuersteinabschlag	Afrika/Nordafrika/Tunesien/-/Au Hanash		08.02.1930
	30.31:193	Feuersteinabschlag	Afrika/Nordafrika/Tunesien/-/Au Hanash		08.02.1930
	30.31:194	große Pfeilspitze aus Feuerstein	Afrika/Nordafrika/Tunesien/-/Udref-Tunis		08.02.1930
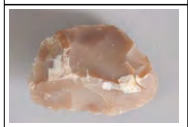	30.31:195	große Pfeilspitze aus Feuerstein	Afrika/Nordafrika/Tunesien/-/Udref-Tunis		08.02.1930
	30.31:196	große Pfeilspitze aus Feuerstein	Afrika/Nordafrika/Tunesien/-/Udref-Tunis		08.02.1930
	30.31:197	große Pfeilspitze aus Feuerstein	Afrika/Nordafrika/Tunesien/-/Udref-		08.02.1930

Please note that many designations in this list have been identified as faulty, outdated or as racist abuse since the inventories' original conception.

Bild	Inventarnummer	Objektbezeichnung	Herkunft	Ethnie	Eingangsdatum
			Tunis		
	30.31:198	große Pfeilspitze aus Feuerstein	Afrika/Nordafrika/Tunesien/-/Udref-Tunis		08.02.1930
	30.31:199	große Pfeilspitze aus Feuerstein	Afrika/Nordafrika/Tunesien/-/Udref-Tunis		08.02.1930
	30.31:200	große Pfeilspitze aus Feuerstein	Afrika/Nordafrika/Tunesien/-/Udref-Tunis		08.02.1930
	30.31:201	große Pfeilspitze aus Feuerstein	Afrika/Nordafrika/Tunesien/-/Udref-Tunis		08.02.1930
	30.31:202	kleine Pfeilspitze aus Feuerstein	Afrika/Nordafrika/Tunesien/-/Udref-Tunis		08.02.1930
	30.31:203	kleine Pfeilspitze aus Feuerstein	Afrika/Nordafrika/Tunesien/-/Udref-Tunis		08.02.1930
	30.31:204	kleine Pfeilspitze aus Feuerstein	Afrika/Nordafrika/Tunesien/-/Udref-Tunis		08.02.1930
	30.31:205	kleine Pfeilspitze aus Feuerstein	Afrika/Nordafrika/Tunesien/-/Udref-Tunis		08.02.1930
	30.31:206	kleine Pfeilspitze aus Feuerstein	Afrika/Nordafrika/Tunesien/-/Udref-Tunis		08.02.1930
	30.31:207	kleine Pfeilspitze aus Feuerstein	Afrika/Nordafrika/Tunesien/-/Udref-Tunis		08.02.1930

Please note that many designations in this list have been identified as faulty, outdated or as racist abuse since the inventories' original conception.

Bild	Inventarnummer	Objektbezeichnung	Herkunft	Ethnie	Eingangsdatum
	30.31:208	kleine Pfeilspitze aus Feuerstein	Afrika/Nordafrika/Tunesien/-/Udref-Tunis		08.02.1930
	30.31:209	kleine Pfeilspitze aus Feuerstein	Afrika/Nordafrika/Tunesien/-/Udref-Tunis		08.02.1930
	30.31:210	Schaber aus Feuerstein	Afrika/Nordafrika/Tunesien/-/Udref-Tunis		08.02.1930
	30.31:211	Schaber aus Feuerstein	Afrika/Nordafrika/Tunesien/-/Udref-Tunis		08.02.1930
	30.31:212	Spitze aus Feuerstein	Afrika/Nordafrika/Tunesien/-/Udref-Tunis		08.02.1930
	30.31:213	Spitze aus Feuerstein	Afrika/Nordafrika/Tunesien/-/Udref-Tunis		08.02.1930
	30.31:214	Spitze aus Feuerstein, beschädigt	Afrika/Nordafrika/Tunesien/-/Udref-Tunis		08.02.1930
	30.31:215	Spitze aus Feuerstein, beschädigt	Afrika/Nordafrika/Tunesien/-/Udref-Tunis		08.02.1930
	30.31:216	Spitze aus Feuerstein, halbmondförmig	Afrika/Nordafrika/Tunesien/-/Udref-Tunis		08.02.1930
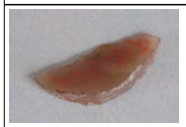	30.31:217	Spitze aus Feuerstein, halbmondförmig	Afrika/Nordafrika/Tunesien/-/Udref-Tunis		08.02.1930
	30.31:218	Spitze aus Feuerstein, halbmondförmig	Afrika/Nordafrika/Tunesien/-/Udref-Tunis		08.02.1930
	30.31:219	Spitze aus Feuerstein, halbmondförmig	Afrika/Nordafrika/Tunesien/-/Udref-		08.02.1930

Please note that many designations in this list have been identified as faulty, outdated or as racist abuse since the inventories' original conception.

Bild	Inventarnummer	Objektbezeichnung	Herkunft	Ethnie	Eingangsdatum
			Tunis		
	30.31:220	Spitze aus Feuerstein, halbmondförmig	Afrika/Nordafrika/Tunesien/-/Udref-Tunis		08.02.1930
	30.31:221	Spitze aus Feuerstein, halbmondförmig	Afrika/Nordafrika/Tunesien/-/Udref-Tunis		08.02.1930
	30.31:222	Spitze aus Feuerstein, halbmondförmig	Afrika/Nordafrika/Tunesien/-/Udref-Tunis		08.02.1930
	30.31:223	Spitze aus Feuerstein, halbmondförmig	Afrika/Nordafrika/Tunesien/-/Udref-Tunis		08.02.1930
	30.31:224	Spitze aus Feuerstein, halbmondförmig	Afrika/Nordafrika/Tunesien/-/Udref-Tunis		08.02.1930
	30.31:225	Spitze aus Feuerstein, länglich	Afrika/Nordafrika/Tunesien/-/Udref-Tunis		08.02.1930
	30.31:226	Spitze aus Feuerstein, länglich	Afrika/Nordafrika/Tunesien/-/Udref-Tunis		08.02.1930
	30.31:227	Abschlag aus Feuerstein	Afrika/Nordafrika/Tunesien/-/Udref-Tunis		08.02.1930
	30.31:228	Abschlag aus Feuerstein	Afrika/Nordafrika/Tunesien/-/Udref-Tunis		08.02.1930
	30.31:229	Abschlag aus Feuerstein	Afrika/Nordafrika/Tunesien/-/Udref-Tunis		08.02.1930

Please note that many designations in this list have been identified as faulty, outdated or as racist abuse since the inventories' original conception.

Bild	Inventarnummer	Objektbezeichnung	Herkunft	Ethnie	Eingangsdatum
	30.57:1	Jahrzeitlampe	Europa/Deutschland/Hamburg		09.04.1930
	30.65:1	1 Paar Stiefel aus Leder für Frauen	Eurasien/Russische Föderation	<Eurasien>/<Europa>/Tataren	07.04.1930
	30.65:2	Paar Stiefel aus Leder für Frauen	Eurasien/Russische Föderation	<Eurasien>/<Europa>/Tataren	07.04.1930
	30.65:3	1 Paar Stiefel aus Leder für Kinder	Eurasien/Russische Föderation	<Eurasien>/<Europa>/Tataren	07.04.1930
	30.65:4	Paar Schuhe, aus Leder, bestickt	Asien/Vorderasien/Iran	<Eurasien>/<Europa>/Tataren	07.04.1930
	30.65:5	Paar Schuhe, Leder, bestickt	Asien/Vorderasien/Iran	<Eurasien>/<Europa>/Tataren	07.04.1930
	30.65:6	1 Paar Schuhe	(?);Asien/Vorderasien/Iran	(?);<Eurasien>/<Europa>/Tataren	07.04.1930
	30.65:7	Paar Schuhe, bestickt	Asien/Vorderasien/Iran	<Eurasien>/<Europa>/Tataren	07.04.1930
	30.65:8	Paar Schuhe, aus Leder, bestickt; Schnabelschuhe für Frauen aus Iran	Asien/Vorderasien/Iran	<Eurasien>/<Europa>/Tataren	07.04.1930
	30.65:9	1 Paar Schuhe	(?);Asien/Vorderasien/Iran	<Eurasien>/<Europa>/Tataren;(?)	07.04.1930
	30.65:10	Paar Schuhe, bestickt	Asien/Vorderasien/Iran	<Eurasien>/<Europa>/Tataren	07.04.1930
	30.65:11	Paar kleine Schuhe	Asien/Vorderasien/Iran	<Eurasien>/<Europa>/Tataren	07.04.1930
	30.65:12	Helm mit Nackenschutz aus Eisenringen	Asien/Vorderasien/Iran		07.04.1930
	30.65:13	Helm mit Nackenschutz aus Eisenringen, reich verziert; geätzt, tauschiert, sorgfältig ziselliert, 19. Jh.; tlw. meisterliche, tlw. lehrhafte Ausführung	Asien/Vorderasien/Iran		07.04.1930
	30.65:14	Kettenhemd, Schnur ?	Asien/Vorderasien/Iran		07.04.1930
	30.65:15	Kettenhemd	Asien/Vorderasien/Iran		07.04.1930
	30.65:16	Armschutz aus Eisen; Armschiene, geätzt, 19. Jh., reich tauschierte Medaillons, vergl. schlechter gearbeitet	Asien/Vorderasien/Iran		07.04.1930
	30.65:17	Panzer aus Eisen, vierteilig	Asien/Vorderasien/Iran		07.04.1930

Please note that many designations in this list have been identified as faulty, outdated or as racist abuse since the inventories original conception.

Bild	Inventarnummer	Objektbezeichnung	Herkunft	Ethnie	Eingangsdatum
					
	30.65:18	Schild, vierteilig	Asien/Vorderasien/Iran		07.04.1930
	30.65:19	Schild, vergoldet und bemalt	Asien/Vorderasien/Iran		07.04.1930
	30.65:20	Schild, Leder, bemalt, Metallaufsätze	Asien/Zentralasien		07.04.1930
	30.65:21	Messingschale, teilweise versilbert	Asien/Vorderasien/Iran		07.04.1930
	30.65:22	Gewehr mit Luntenschloß und Stütze	Asien/Zentralasien	<Eurasien>/<Asien>/<Zentralasien>/Kirgisen	07.04.1930
	30.65:23	Gewehr mit Luntenschloß und Stütze	Asien/Zentralasien	<Eurasien>/<Asien>/<Zentralasien>/Kirgisen	07.04.1930
	30.65:24	Gewehr mit Luntenschloß und Stütze, Messing und Holz	Asien/Zentralasien	<Eurasien>/<Asien>/<Zentralasien>/Kirgisen	07.04.1930
	30.65:25	Dolch mit Scheide	Eurasien/Kaukasus		07.04.1930
	30.65:26	Dolch mit Scheide	Eurasien/Kaukasus		07.04.1930
	30.65:27	Dolch ohne Scheide, langer Kindschal [Kindjal]	Asien/Vorderasien/Armenien (?)	<Eurasien>/Tscherkessen;--/Armenier	07.04.1930
	30.65:28	Dolch ohne Scheide	Eurasien/Kaukasus		07.04.1930
	30.65:29	Säbel mit Scheide	Asien/Vorderasien/Iran		07.04.1930
	30.65:30	Säbel ohne Scheide [gesehen mit Scheide]	Asien/Vorderasien/Iran		07.04.1930

Please note that many designations in this list have been identified as faulty, outdated or as racist abuse since the inventories' original conception.

Bild	Inventarnummer	Objektbezeichnung	Herkunft	Ethnie	Eingangsdatum
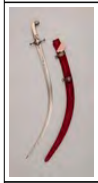					
	30.65:31	Säbel ohne Scheide, verziert und Perlmuteinlegearbeiten	Asien/Vorderasien/Iran		07.04.1930
	30.65:32	Säbel ohne Scheide	Asien/Vorderasien/Iran		07.04.1930
	30.65:33	Säbel ohne Scheide	Asien/Vorderasien/Iran		07.04.1930
	30.65:34	Säbel ohne Scheide	Asien/Vorderasien/Iran		07.04.1930
	30.65:35	Säbelklinge	Asien/Vorderasien/Iran (?)		07.04.1930
	30.65:36	1 Paar Steigbügel	Asien/Vorderasien/Iran		07.04.1930
	30.65:37	Pferdegeschirr mit Türkisen besetzt	Asien/Vorderasien/Iran		07.04.1930
	30.65:38	Sattel [Turkestan]	Asien/Vorderasien/Iran;Asien/Vorderasien/-/Turkestan		07.04.1930
	30.65:39	Paar Steigbügel, mit Lederriemen	Asien/Vorderasien/Iran (?)		07.04.1930
	30.65:40	Sattel	Asien/Vorderasien/Iran		07.04.1930
	30.65:41	Schmuck für Pferde (Jackschweif), mit Metallaufhängung	Asien/Vorderasien/Iran		07.04.1930
	30.65:42	Trommel mit Schlegel	Asien/Vorderasien/Iran		07.04.1930
	30.65:43	Behälter zur Wasserpfeife, Metall, verziert [gesehen mit Holzaufsatz]	Asien/Vorderasien/Iran (?)		07.04.1930
	30.65:44	Wasserflasche aus Holz	Asien/Vorderasien/Türkei		07.04.1930
	30.65:45	Tambourin	Afrika/Nordafrika/Ägypten		07.04.1930
	30.65:46	Schmuck aus Holzperlen und	Afrika/Nordafrika/Ägypten		07.04.1930

Please note that many designations in this list have been identified as faulty, outdated or as racist abuse since the inventories' original conception.

Bild	Inventarnummer	Objektbezeichnung	Herkunft	Ethnie	Eingangsdatum
		Metallanhängern			
	30.65:47	Schmuck aus Perlen und Muscheln	Afrika/Nordafrika/Ägypten		07.04.1930
	30.65:48	Schmuckkette aus Perlen und Muscheln	Afrika/Nordafrika/Ägypten		07.04.1930
	30.65:49	Schmuckkette aus roten Perlen und Muscheln	Afrika/Nordafrika/Ägypten		07.04.1930
	30.65:50	Fliegenwedel	Afrika/Nordafrika/Ägypten		07.04.1930
	30.65:51	Fliegenwedel	Afrika/Nordafrika/Ägypten		07.04.1930
	30.65:52	Fliegenwedel	Afrika/Nordafrika/Ägypten		07.04.1930
	30.65:53	Korbschale	Eurasien/Nordafrika / Vorderasien		07.04.1930
	30.65:54	Korbschale	Eurasien/Nordafrika / Vorderasien		07.04.1930
	30.65:55	Korbschale	Eurasien/Nordafrika / Vorderasien		07.04.1930
	30.65:56	Korbschale	Eurasien/Nordafrika / Vorderasien		07.04.1930
	30.65:57	Kaffeemühle	Eurasien/Nordafrika / Vorderasien		07.04.1930
	30.65:58	Kaffeemühle	Eurasien/Nordafrika / Vorderasien		07.04.1930
	30.65:59	Wasserflasche aus Holz	Europa/Bulgarien		07.04.1930
	30.65:60	Wasserflasche aus Kürbis: beschnitzt; "Ajaccio"	Europa/Frankreich/Corse-du-Sud/Ajaccio		07.04.1930
	30.65:61	Laute	Europa/Italien		07.04.1930
	30.65:62	Tabakbeutel, Leder	Eurasien		07.04.1930
	30.65:63	Gehstock für Ärzte	Eurasien		07.04.1930
	30.65:64	Rosenkranz mit Knochenperlen	Europa/Deutschland		07.04.1930
	30.65:65	Rosenkranz mit Holzperlen	Eurasien		07.04.1930
	30.65:66	Pfeifenkopf eines Reservisten	Europa/Deutschland		07.04.1930
	30.65:67	Holzfigur mit Papier beklebt	Eurasien		07.04.1930
	30.65:68	Holzfigur mit Papier beklebt	Eurasien		07.04.1930

Please note that many designations in this list have been identified as faulty, outdated or as racist abuse since the inventories' original conception.

Bild	Inventarnummer	Objektbezeichnung	Herkunft	Ethnie	Eingangsdatum
	30.65:69	Holzfigur mit Papier beklebt [mit Holz (Funier?) beklebt]	Eurasien		07.04.1930
	30.65:70	Holzfigur mit Papier beklebt	Eurasien		07.04.1930
	30.65:71	Bootmodell (Kajak)	Amerika/Nordamerika	<Amerika>/<Nordamerika>/Eskimo, Inuit	07.04.1930
	30.79:1	Ei bemalt, 1. Stadium	Europa/Rumänien		07.04.1930
	30.79:2	Ei bemalt, 2. Stadium	Europa/Rumänien		07.04.1930
	30.79:3	Ei bemalt, 3. Stadium	Europa/Rumänien		07.04.1930
	30.79:4	Ei bemalt, 4. Stadium	Europa/Rumänien		07.04.1930
	30.79:5	Ei bemalt, 5. Stadium	Europa/Rumänien		07.04.1930
	30.79:6	Ei bemalt, 6. Stadium	Europa/Rumänien		07.04.1930
	30.79:7	Ei bemalt, 7. Stadium	Europa/Rumänien		07.04.1930
	30.79:8	Ei bemalt, 8. Stadium	Europa/Rumänien		07.04.1930
	30.79:9	Ei bemalt, 9. Stadium	Europa/Rumänien		07.04.1930
	30.79:10	Wachsschmelzvorrichtung zum Bemalen der Eier	Europa/Rumänien		07.04.1930
	30.79:11	Lampe zum Bemalen der Eier	Europa/Rumänien		07.04.1930
	30.79:12	Holzbecher	Europa/Rumänien		07.04.1930
	30.79:13	Holzbecher	Europa/Rumänien		07.04.1930
	30.79:14	Holzbecher	Europa/Rumänien		07.04.1930
	30.79:15	Handgriff für Becher	Europa/Rumänien		07.04.1930
	30.79:16	Käseform aus Holz	Europa/Rumänien		07.04.1930
	30.79:17	Knarre (Spielzeug)	Europa/Rumänien		07.04.1930
	30.79:18	Gürtelschließe	Europa/Rumänien		07.04.1930
	30.79:19	Füllöffel	Europa/Rumänien		07.04.1930
	30.85:1	Dolch	Eurasien/Nordafrika / Vorderasien		08.05.1930
	30.85:2	Dolch	Eurasien/Nordafrika / Vorderasien		08.05.1930
	30.85:3	Dolch mit Lederscheide	Eurasien/Kaukasus		08.05.1930

Please note that many designations in this list have been identified as faulty, outdated or as racist abuse since the inventories original conception.

Bild	Inventarnummer	Objektbezeichnung	Herkunft	Ethnie	Eingangsdatum
	30.85:4	Dolch	Eurasien/Kaukasus		08.05.1930
	30.85:5	Säbel mit Scheide	Eurasien/Europa / Vorderasien		08.05.1930
	30.85:6	Säbel mit Scheide	Asien/Vorderasien/Iran		08.05.1930
	30.85:7	Säbel	Asien/Vorderasien/Iran		08.05.1930
	30.87:1	Vierständergerüst, Modell	Eurasien/Russische Föderation/Sibirien	--/Keten	03.05.1930
	30.87:2	Dreiständergerüst, Modell	Eurasien/Russische Föderation/Sibirien		03.05.1930
	30.87:3	Bärenfalle	Eurasien/Russische Föderation/Sibirien		03.05.1930
	30.87:4	Auerhahnfalle	Eurasien/Russische Föderation/Sibirien		03.05.1930
	30.87:5	Hasenfalle	Eurasien/Russische Föderation/Sibirien		03.05.1930
	30.87:6	Zelt [gesehen: Modell]	Eurasien/Russische Föderation/Sibirien		03.05.1930
	30.87:7	Falle	Eurasien/Russische Föderation/Sibirien		03.05.1930
	30.87:8	Holzkreuz, an Kette	Eurasien/Russische Föderation/Sibirien		03.05.1930
	30.87:9	[gestrichen: Erdhütte]	Eurasien/Russische Föderation/Sibirien		03.05.1930
	30.87:10	Vierständergerüst	Eurasien/Russische Föderation/Sibirien		03.05.1930
	30.87:11	Schneeschuhrahmen	Eurasien/Russische Föderation/Sibirien		22.05.1929
	30.87:12	Waldmarte (Schlitten)	Eurasien/Russische Föderation/Sibirien		22.05.1929
	30.87:13	Pferdemarte (Schlittenmodell)	Eurasien/Russische Föderation/Sibirien	<Eurasien>/Russen	22.05.1929

Please note that many designations in this list have been identified as faulty, outdated or as racist abuse since the inventories' original conception.

Bild	Inventarnummer	Objektbezeichnung	Herkunft	Ethnie	Eingangsdatum
	30.87:14	Modell einer Pferdemarte (Schlitten)	Eurasien/Russische Föderation/Sibirien	<Eurasien>/Russen	22.05.1929
	30.87:15	Hundeschlittenmodell	Eurasien/Russische Föderation/Sibirien	<Eurasien>/Russen	22.05.1929
	30.87:16	Rodelschlitten; Modell	Eurasien/Russische Föderation/Sibirien		22.05.1929
	30.87:17	Spülvorrichtung	Eurasien/Russische Föderation/Sibirien		22.05.1929
	30.132:1	1 Paar Stiefel	Europa/Island/-/Rangarvallasysla		22.05.1930
	30.132:2	1 Paar Schuhe	Europa/Island/-/Rangarvallasysla		22.05.1930
	30.165:1	Messer mit Scheide	Europa/Norwegen		15.05.1930
	30.167:1	Geburtskerze [Form eines Kaktus]	Europa/Deutschland/Bayern/Oberbayern/München		16.04.1930
	30.167:2	Geburtskerze [Form eines Kaktus]	Europa/Deutschland/Bayern/Oberbayern/München		16.04.1930
	30.178:1	Seelenvogel	Europa/Deutschland/Brandenburg/Elbe-Elster/Doberlug-Kirchhain/Doberlug	<Eurasien>/<Europa>/Wenden	11.12.1928
	30.178:2	Frauenhalsring; Blech?	Asien/Vorderasien/Libanon		11.12.1928
	30.195:1	Helm	Asien/Vorderasien/Iran		06.06.1930
	30.195:2	Kettenhemd	Asien/Vorderasien/Iran		06.06.1930
	30.195:3	Streitkeule	Asien/Vorderasien/Iran		06.06.1930
	30.195:4	Streitaxt	Asien/Vorderasien/Iran		06.06.1930
	30.195:5	Lanzenspitze	Asien/Vorderasien/Iran		06.06.1930
	30.195:6	Schwert mit Scheide	Asien/Vorderasien/Türkei		06.06.1930
	30.195:7	Dolch mit Scheide und Gürtel	Afrika/Ostafrika		06.06.1930
	30.195:8	Messer mit Scheide	Asien/Vorderasien/Türkei		06.06.1930
	30.195:9	Messer mit Scheide; Metall, verziert, Horn (?)	Asien/Vorderasien/Türkei		06.06.1930

Please note that many designations in this list have been identified as racist, outdated or as racist abuse since the inventories' original conception.

Bild	Inventarnummer	Objektbezeichnung	Herkunft	Ethnie	Eingangsdatum
					
	30.195:10	Messer	Asien/Vorderasien/Türkei		06.06.1930
	30.203:1	Figur aus Kartoffeln	Europa/Polen/Woiwodschaft Ermland-Masuren/Ostroda		10.6.1930
	30.203:2	Figur aus Kartoffeln	Europa/Polen/Woiwodschaft Ermland-Masuren/Ostroda		10.6.1930
	30.203:3	Figur aus Kartoffeln	Europa/Polen/Woiwodschaft Ermland-Masuren/Ostroda		10.6.1930
	30.203:4	Figur aus Kartoffeln	Europa/Polen/Woiwodschaft Ermland-Masuren/Ostroda		10.6.1930
	30.203:5	Figur aus Kartoffeln	Europa/Polen/Woiwodschaft Ermland-Masuren/Ostroda		10.6.1930
	30.203:6	Figur aus Kartoffeln	Europa/Polen/Woiwodschaft Ermland-Masuren/Ostroda		10.6.1930
	30.218:1	Melkeimer mit Henkel	Asien/Vorderasien/Türkei/-/Edirne (Adrianopel)		25.06.1930
	30.218:2	Schöpfer für Badewasser	Europa/Griechenland		25.06.1930
	30.218:3	[gestrichen: Fleischröster]	Asien/Vorderasien/Türkei/Antalya/Karaman		25.06.1930
	30.218:4	Tepsi für Boek [Börek] und Kadaif	Asien/Vorderasien/Türkei/Antalya/Karaman		25.06.1930
	30.218:5	Tepsi für Boek [Börek] und Kadaif	Asien/Vorderasien/Türkei/Antalya/Karaman		25.06.1930
	30.218:6	Tepsi für Boek [Börek] und Kadaif	Asien/Vorderasien/Türkei/Antalya/Karaman		25.06.1930
	30.218:7	Kapama-Sahan (Kapama-Schüssel) mit Deckel	Asien/Vorderasien/Türkei/Anatolien: Konya/Konya		25.06.1930
	30.218:8	Kapama-Sachan mit Deckel für Gemüse	Asien/Vorderasien/Türkei/Anatolien: Konya/Konya		25.06.1930
	30.218:9	Tencere mit Deckel (Kochtopf)	Asien/Vorderasien/Türkei/-/Edirne (Adrianopel)		25.06.1930
	30.218:10	Tencere mit Deckel (Kochtopf)	Asien/Vorderasien/Türkei/-/Edirne (Adrianopel)		25.06.1930
	30.218:11	Sahan mit Deckel (Schüssel)	Asien/Vorderasien/Türkei/Antalya/Karaman		25.06.1930
	30.218:12	Sachan mit Deckel	Asien/Vorderasien/Türkei/Antalya/Kar		25.06.1930

Please note that many designations in this list have been identified as faulty, outdated or as racist abuse since the inventories' original conception.

Bild	Inventarnummer	Objektbezeichnung	Herkunft	Ethnie	Eingangsdatum
			aman		
	30.218:13	Tend^zere mit Deckel für Gemüse	Asien/Vorderasien/Türkei/Antalya/Karaman		25.06.1930
	30.218:14	Tend^zere mit Deckel für Gemüse	Asien/Vorderasien/Türkei/Antalya/Karaman		25.06.1930
	30.218:15	Tend^zere mit Deckel für Gemüse	Asien/Vorderasien/Türkei/Antalya/Karaman		25.06.1930
	30.218:16	Tencere mit Deckel für Gemüse (Kochtopf)	Asien/Vorderasien/Türkei/Antalya/Karaman		25.06.1930
	30.232:1	Frauentracht: Hemd	Europa/Griechenland		03.05.1930
	30.232:2	Frauentracht: Jacke	Europa/Griechenland		03.05.1930
	30.232:3	Frauentracht: Weste	Europa/Griechenland		03.05.1930
	30.232:4	Russische Frauentracht: Hemd	Eurasien/Russische Föderation/Oblast Orjol: Grenze Oblast Tula/Mzensk		03.05.1930
	30.232:5	Russische Frauentracht: Rock	Eurasien/Russische Föderation/Oblast Orjol: Grenze Oblast Tula/Mzensk		03.05.1930
	30.232:6	Russische Frauentracht: Schürze	Eurasien/Russische Föderation/Oblast Orjol: Grenze Oblast Tula/Mzensk		03.05.1930
	30.232:7	Russische Frauentracht: Kopftuch	Eurasien/Russische Föderation/Oblast Orjol: Grenze Oblast Tula/Mzensk		03.05.1930
	30.232:8	Russische Frauentracht: Halskette	Eurasien/Russische Föderation/Oblast Orjol: Grenze Oblast Tula/Mzensk		03.05.1930
	30.232:9	Finniche [Finnische?] Frauentracht: Hemd	Eurasien/Russische Föderation/Wolga: Mordwinien (Mordowija)	<Eurasien>/<Europa>/Mordwinen	03.05.1930
	30.232:10	Finniche [Finnische?] Frauentracht: 1 Paar Hüftschürzen	Eurasien/Russische Föderation/Wolga: Mordwinien (Mordowija)	<Eurasien>/<Europa>/Mordwinen	03.05.1930
	30.232:11	Finniche [Finnische?] Frauentracht: Gürtelanhänger	Eurasien/Russische Föderation/Wolga: Mordwinien (Mordowija)	<Eurasien>/<Europa>/Mordwinen	03.05.1930
	30.232:12	Finniche [Finnische?] Frauentracht: Gürtelanhänger	Eurasien/Russische Föderation/Wolga: Mordwinien (Mordowija)	<Eurasien>/<Europa>/Mordwinen	03.05.1930
	30.232:13	Finniche [Finnische?] Frauentracht: Gürtelanhänger	Eurasien/Russische Föderation/Wolga: Mordwinien (Mordowija)	<Eurasien>/<Europa>/Mordwinen	03.05.1930
	30.232:14	Finniche [Finnische?] Frauentracht:	Eurasien/Russische	<Eurasien>/<Europa>/Mo	03.05.1930

Please note that many designations in this list have been identified as faulty, outdated or as racist abuse since the inventories' original conception.

Bild	Inventarnummer	Objektbezeichnung	Herkunft	Ethnie	Eingangsdatum
		Halskette	Föderation/Wolga: Mordwinien (Mordowija)	rdwinen	
	30.232:15	Finniche [Finnische?] Frauentracht: Brustschmuck	Eurasien/Russische Föderation/Wolga: Mordwinien (Mordowija)	<Eurasien>/<Europa>/Mordwinen	03.05.1930
	30.232:16	Finniche [Finnische?] Frauentracht: Schulterkragen	Eurasien/Russische Föderation/Wolga: Mordwinien (Mordowija)	<Eurasien>/<Europa>/Mordwinen	03.05.1930
	30.232:17	Finniche [Finnische?] Frauentracht: Mütze	Eurasien/Russische Föderation/Wolga: Mordwinien (Mordowija)	<Eurasien>/<Europa>/Mordwinen	03.05.1930
	30.243:1	Stickerei	Europa		02.08.1930
	30.243:2	Stickerei	Europa		02.08.1930
	30.243:3	Stickerei, länglich	Eurasien	<Eurasien>/Türken (?)	02.08.1930
	30.244:1	Klopfer aus Walzahn	Amerika/Nordamerika/USA/Alaska	<Amerika>/<Nordamerika>/Eskimo, Inuit	29.04.1930
	30.244:2	Stampfer aus Walzahn	Amerika/Nordamerika/USA/Alaska	<Amerika>/<Nordamerika>/Eskimo, Inuit	29.04.1930
	30.260:1	Urne von Berbergräbern	Afrika/Nordafrika/Marokko/-/El Riram		14.03.1927
	30.260:2	Urne von Berbergräbern	Afrika/Nordafrika/Marokko/-/El Riram		14.03.1927
	30.260:3	Urne von Berbergräbern	Afrika/Nordafrika/Marokko/-/El Riram		14.03.1927
	30.260:4	Brett einer beschnitzten Holztruhe	Afrika/Nordafrika/Algerien/Kabylei;Afrika/Nordafrika/Tunesien/-/Tunis (?)		14.03.1927
	30.260:5	Brett einer beschnitzten Holztruhe	Afrika/Nordafrika/Algerien/Kabylei;Afrika/Nordafrika/Tunesien/-/Tunis (?)		14.03.1927
	30.260:6	Brett einer beschnitzten Holztruhe	Afrika/Nordafrika/Algerien/Kabylei;Afrika/Nordafrika/Tunesien/-/Tunis (?)		14.03.1927
	30.260:7	Brett einer beschnitzten Holztruhe	Afrika/Nordafrika/Tunesien/-/Tunis (?);Afrika/Nordafrika/Algerien/Kabylei		14.03.1927

Please note that many designations in this list have been identified as faulty, outdated or as racist abuse since the inventories' original conception.

Bild	Inventarnummer	Objektbezeichnung	Herkunft	Ethnie	Eingangsdatum
	30.260:8	Brett einer beschnitzten Holztruhe	Afrika/Nordafrika/Algerien/Kabylei;Afrika/Nordafrika/Tunesien/-/Tunis (?)		14.03.1927
	30.260:9	hölzernes Türschloß mit Schlüssel	Afrika/Nordafrika/Algerien/-/Taghit (?)		14.03.1927
	30.277:1	Schlitten (für Kinder)	Europa/Deutschland/Mecklenburg-Vorpommern		09.05.1930
	30.277:2	Bessemer Wage [Waage?]	Europa/Deutschland/Mecklenburg-Vorpommern		09.05.1930
	30.277:3	Kopfgeschirr für Maultiere	Europa/Italien		09.05.1930
	30.277:4	langes Messer	Afrika/Nordafrika/Marokko		09.05.1930
	30.277:5	Amulett (Straußenei); Troddeln	Afrika/Nordafrika/Tunesien/-/Tunis		09.05.1930
	30.277:6	Amulett (Straußenei)	Afrika/Nordafrika/Tunesien/-/Tunis		09.05.1930
	30.277:7	Tongefäß, "vierteiliges" Wassergefäß, zusammenhängend, bemalt, glasiert (vier über Mittelstück zusammenhängende Krüge)	Afrika/Nordafrika/Algerien/Kabylei		09.05.1930
	30.277:8	Tongefäß mit Henkel	Afrika/Nordafrika/Algerien/Kabylei		09.05.1930
	30.277:9	Tongefäß mit Henkel, mehrfarbig ornamentiert	Afrika/Nordafrika/Algerien/Kabylei		09.05.1930
	30.277:10	Fliegenwedel aus Halfagras	Afrika/Nordafrika/Ägypten		09.05.1930
	30.277:11	Fliegenwedel aus Halfagras	Afrika/Nordafrika/Ägypten		09.05.1930
	30.277:12	Musikinstrument	Afrika/Nordafrika/Ägypten		09.05.1930
	30.277:13	Musikinstrument	Afrika/Nordafrika/Ägypten		09.05.1930
	30.277:14	geflochtener Korb	Afrika/Nordafrika/Ägypten		09.05.1930

Please note that many designations in this list have been identified as faulty, outdated or as racist abuse since the inventories' original conception.

Bild	Inventarnummer	Objektbezeichnung	Herkunft	Ethnie	Eingangsdatum
	30.277:15	geflochtener Korb	Afrika/Nordafrika/Ägypten		09.05.1930
	30.277:16	geflochtener Speisedeckel	Afrika/Nordafrika/Ägypten		09.05.1930
	30.277:17	geflochtener Speisedeckel	Afrika/Nordafrika/Ägypten		09.05.1930
	30.277:18	Tongefäß mit Henkel und Ausguß	Afrika/Nordafrika/Ägypten		09.05.1930
	30.277:19	1 Paar Ledersandalen	Afrika/Nordafrika/Ägypten		09.05.1930
	30.277:20	Bündel Pfeilspitzen aus Glas (Amulette)	Afrika/Nordafrika/Ägypten		09.05.1930
	30.277:21	Bündel Pfeilspitzen aus Glas (Amulette)	Afrika/Nordafrika/Ägypten		09.05.1930
	30.277:22	Bündel Holzperlen	Afrika/Nordafrika/Ägypten		09.05.1930
	30.277:23	Bündel Holzperlen	Afrika/Nordafrika/Ägypten		09.05.1930
	30.277:24	Holzperlenkette	Afrika/Nordafrika/Ägypten		09.05.1930
	30.277:25	Ledertasche	Afrika/Nordafrika/Ägypten		09.05.1930
	30.277:26	Ledertasche	Afrika/Nordafrika/Ägypten		09.05.1930

Please note that many designations in this list have been identified as faulty, outdated or as racist abuse since the inventories' original conception.

Bild	Inventarnummer	Objektbezeichnung	Herkunft	Ethnie	Eingangsdatum
					
	30.277:27	Ledertasche	Afrika/Nordafrika/Ägypten		09.05.1930
	30.277:28	Amulett aus Leder	Afrika/Nordafrika/Ägypten		09.05.1930
	30.277:29	Amulett aus Leder	Afrika/Nordafrika/Ägypten		09.05.1930
	30.277:30	Amulett aus Leder	Afrika/Nordafrika/Ägypten		09.05.1930
	30.277:31	Amulett aus Leder	Afrika/Nordafrika/Ägypten		09.05.1930
	30.277:32	3 Amulette aus Leder, Handelspackung	Afrika/Nordafrika/Ägypten		09.05.1930
	30.277:33	Gehänge geflochten	Afrika/Nordafrika/Ägypten		09.05.1930
	30.277:34	[gestrichen: Weihbrot, gestempelt]	Afrika/Nordafrika/Ägypten		09.05.1930
	30.277:35	[gestrichen: Weihbrot, gestempelt]	Afrika/Nordafrika/Ägypten		09.05.1930
	30.277:36	[gestrichen: Wasserflasche aus Ton]	Afrika/Nordafrika/Ägypten		09.05.1930
	30.277:37	Rosenkranz aus Perlschalstücken	Afrika/Nordafrika/Ägypten		09.05.1930
	30.277:38	Rosenkranz aus Knochenperlen	Afrika/Nordafrika/Ägypten		09.05.1930

Please note that many designations in the list have been identified as faulty, outdated or as racist abuse since the inventories' original conception.

Bild	Inventarnummer	Objektbezeichnung	Herkunft	Ethnie	Eingangsdatum
					
	30.277:39	Rosenkranz aus Knochenperlen	Afrika/Nordafrika/Ägypten		09.05.1930
	30.277:40	Rosenkranz aus Knochenperlen	Afrika/Nordafrika/Ägypten		09.05.1930
	30.277:41	Rosenkranz aus Olivenholzperlen	Afrika/Nordafrika/Ägypten		09.05.1930
	30.277:42	Rosenkranz aus Olivenholzperlen	Afrika/Nordafrika/Ägypten		09.05.1930
	30.277:43	Rosenkranz aus Olivenholzperlen	Afrika/Nordafrika/Ägypten		09.05.1930
	30.277:44	Dolch mit Scheide	Afrika/Nordafrika/Ägypten		09.05.1930
	30.277:45	Säbel mit Scheide (Lederscheide)	Asien/Vorderasien/Iran (?)	<Eurasien>/Türken (?)	09.05.1930
	30.277:46	Dolch mit Scheide (Lederscheide, Ziernaht Metall)	Eurasien/Kaukasus		09.05.1930
	30.277:47	Mütze	Asien/Vorderasien/Iran		09.05.1930
	30.277:48	Dolch mit Eisenscheide (verziert); geätzt, 19. Jh.; Zierstück, Klinge und Scheide	Asien/Vorderasien/Iran		09.05.1930

Please note that many designations in this list have been identified as faulty, outdated or as racist abuse since the inventories' original conception.

Bild	Inventarnummer	Objektbezeichnung	Herkunft	Ethnie	Eingangsdatum
		beidseitig verzierter Stahl			
	30.277:49	Dolch mit Samtscheide und Elfenbeingriff	Asien/Vorderasien/Iran		09.05.1930
	30.277:50	Dolch mit Scheide (Holz mit Samtbespannung)	Asien/Vorderasien/Iran		09.05.1930
	30.277:51	Schale mit einem Henkel, floral ornamentale Ritzverzierung außen, arabische Inschrift innen	Asien/Vorderasien/Iran		09.05.1930
	30.277:52	Schale, außen florales Ritzornament, innen arabische Inschrift	Asien/Vorderasien/Iran		09.05.1930
	30.302:1	Grasmantel	Europa/Österreich/Steiermark/Sulmtal		16.09.1930
	30.337:1	Kochkessel	Eurasien/Kaukasus		28.10.1930
	30.337:2	Schale zum Teigkneten	Europa/Griechenland		28.10.1930
	30.342:1	[gestrichen: Mörser mit Stampfkeule]	Asien/Vorderasien/Türkei		31.10.1930
	30.347:1	Paar Ledersandalen, Absatz, Fußbett verziertes Leder, Riemen bestickt, Zehriemen	Asien/Vorderasien;Afrika	--/Araber	11.10.1930
	30.349:1	Tasbih (Gebetskette)	Asien/Vorderasien/Iran/-/Isfahan		10.11.1930
	30.349:2	Täschchen, mehrfarbig, "Patchwork"	Asien/Vorderasien/Iran/-/Isfahan		10.11.1930
	30.349:3	Frauentracht Süd Persien: Kleid, bestickt, Nähte mit Zierborten abgesetzt	Asien/Vorderasien/Iran/-/Bender Abbas		10.11.1930
	30.349:4	Frauentracht Süd Persien: Hose	Asien/Vorderasien/Iran/-/Bender Abbas		10.11.1930
	30.349:5	Frauentracht Süd Persien: Mütze, schwarz mit Metallfaden bestickt	Asien/Vorderasien/Iran/-/Bender Abbas		10.11.1930
	30.349:6	Frauentracht Süd Persien: Gesichtsschutz	Asien/Vorderasien/Iran/-/Bender Abbas		10.11.1930
	30.349:7	Fingerring (aus 6 Ringen an einer Spange bestehend)	Asien/Vorderasien/Iran/-/Bender Abbas		10.11.1930
	30.349:8	Siegelring	Asien/Vorderasien/Iran/-/Bender Abbas		10.11.1930
	30.349:9	Armring	Asien/Vorderasien/Iran/-/Bender Abbas		10.11.1930
	30.349:10	Armring/-reif (Silber)	Asien/Vorderasien/Iran/-/Bender Abbas		10.11.1930
	30.349:11	Schmuckstück (Knopf: Emaille, Messing, Glas)	Asien/Vorderasien/Iran/-/Bender Abbas		10.11.1930
	30.354:1	Spielstein (Schafsknöchel)	Europa/Polen/Woiwodschaft Westpommern/Darlowo		14.11.1930

Please note that many designations in this list have been identified as faulty, outdated or as racist abuse since the inventories' original conception.

Bild	Inventarnummer	Objektbezeichnung	Herkunft	Ethnie	Eingangsdatum
	30.354:2	Spielstein (Schafsknöchel)	Europa/Polen/Woiwodschaft Westpommern/Darlowo		14.11.1930
	30.354:3	Spielstein (Schafsknöchel)	Europa/Polen/Woiwodschaft Westpommern/Darlowo		14.11.1930
	30.354:4	Spielstein (Schafsknöchel)	Europa/Polen/Woiwodschaft Westpommern/Darlowo		14.11.1930
	30.354:5	Spielstein (Schafsknöchel)	Europa/Polen/Woiwodschaft Westpommern/Darlowo		14.11.1930
	30.355:1	[Wachsvotiv Augen]	Europa/Deutschland/Bayern/Unterfranken/Würzburg		13.11.1930
	30.355:2	[Wachsvotiv Mädchenkopf]	Europa/Deutschland/Bayern/Unterfranken/Würzburg		13.11.1930
	30.355:3	[Wachsvotiv Kuh]	Europa/Deutschland/Bayern/Unterfranken/Würzburg		13.11.1930
	30.355:4	[Wachsvotiv Arm]	Europa/Deutschland/Bayern/Unterfranken/Würzburg		13.11.1930
	30.355:5	[Wachsvotiv Schwein]	Europa/Deutschland/Bayern/Unterfranken/Würzburg		13.11.1930
	30.355:6	[Wachsvotiv Pferd]	Europa/Deutschland/Bayern/Unterfranken/Würzburg		13.11.1930
	30.376:1	Kl. Münze mit arab. Aufschrift/ Brückengeld (20 para)	Asien/Vorderasien/Türkei		27.11.1930
	30.406:1	Flöte aus Holz (fujara)	Europa/Tschechien/Zlínský kraj/Vsetín	<Eurasien>/<Europa>/Slowaken	30.12.1930
	30.407:1	Schwert mit Scheide	Afrika;Asien/Vorderasien	--/Araber	24.12.1930
	31.8:1	kleine Schale aus Sandstein	Europa/Deutschland/Schleswig-Holstein/Schleswig		09.01.1931
	31.35:1	Frauenhut	Europa/Großbritannien/Wales		1931
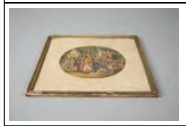	31.35:2	Trachtenbild, gedruckt, im Rahmen	Europa/Großbritannien/Wales		03.02.1931
	31.36:1	Kaffeekanne; verziert	Asien/Vorderasien/Iran		09.02.1931

Please note that many designations in this list have been identified as faulty, outdated or as racist abuse since the inventories´ original conception.

Bild	Inventarnummer	Objektbezeichnung	Herkunft	Ethnie	Eingangsdatum
	31.36:2	Kanne aus Messing	Asien/Vorderasien/Iran		09.02.1931
	31.36:3	Kanne aus Messing	Asien/Vorderasien/Iran		09.02.1931
	31.36:4	Sprenggefäß für Rosenwasser	Asien/Vorderasien/Iran		09.02.1931
	31.36:5	Schale aus Messing	Asien/Vorderasien/Iran		09.02.1931
	31.36:6	Amulettkapsel, Silber	Asien/Vorderasien/Iran		09.02.1931
	31.36:7	Amulettkapsel, Silber	Asien/Vorderasien/Iran		09.02.1931
	31.39:1	Männertracht: Hose (schwarz)	Europa/Niederlande		05.02.1931
	31.39:2	Männertracht: Weste (hell)	Europa/Niederlande		05.02.1931
	31.39:3	Männertracht: Jacke (rotgestreift)	Europa/Niederlande		05.02.1931
	31.39:4	Männertracht: Schawl [Schal] (schwarz)	Europa/Niederlande		05.02.1931
	31.39:5	Männertracht: Einsatz, rot	Europa/Niederlande		05.02.1931
	31.39:6	Männertracht: Mütze, schwarz	Europa/Niederlande		05.02.1931
	31.39:7	Frauentracht: Rock, gestreift	Europa/Niederlande		05.02.1931
	31.39:8	Frauentracht: Hemd, weiß	Europa/Niederlande		05.02.1931
	31.39:9	Frauentracht: Einsatz, bunt	Europa/Niederlande		05.02.1931
	31.39:10	Frauentracht: Jacke, schwarz	Europa/Niederlande		05.02.1931
	31.39:11	Frauentracht: Schürze, schwarz	Europa/Niederlande		05.02.1931
	31.39:12	Frauentracht: Kappe, schwarz	Europa/Niederlande		05.02.1931
	31.39:13	Frauentracht: Kappe, weiß	Europa/Niederlande		05.02.1931
	31.39:14	Frauentracht: Hemd, weiß	Europa/Rumänien	<Eurasien>/<Europa>/Rumänen	05.02.1931
	31.39:15	Frauentracht: Vorderschürze	Europa/Rumänien	<Eurasien>/<Europa>/Rumänen	05.02.1931
	31.39:16	Frauentracht: Hinterschürze	Europa/Rumänien	<Eurasien>/<Europa>/Rumänen	05.02.1931
	31.39:17	Frauentracht: Gürtel	Europa/Rumänien	<Eurasien>/<Europa>/Rumänen	05.02.1931
	31.39:18	Frauentracht: Kappe	Europa/Rumänien	<Eurasien>/<Europa>/Rumänen	05.02.1931

Please note that many designations in this list have been identified as faulty, outdated or as racist abuse since the inventories' original conception.

Bild	Inventarnummer	Objektbezeichnung	Herkunft	Ethnie	Eingangsdatum
	31.39:19	Astrolab mit vier auswechselbaren beidseitigen Platten	Asien/Vorderasien/Iran		05.02.1931
	31.41:1	Gewehr	Europa/Albanien		25.02.1931
	31.54:1	Deckel aus Ton	Eurasien		25.02.1931
	31.57:1	Nische aus Stein	Afrika/Ostafrika/-/-/Songa Mamara		17.01.1931
	31.74:1	Modell eines Pfahlbaugehöftes	Europa/Bosnien und Herzegowina/Republika Srpska/Gradiska/Donja Dolina		24.03.1931
	31.79:1	Säbel mit Scheide	Afrika/Nordafrika/Ägypten/Oberägypten		23.03.1931
	31.116:1	Dolch mit Scheide	Eurasien/Kaukasus		01.04.1931
	31.145:1	Holzschwert. Wird als Zeichen eines Schlachtfestes vor die Tür gehängt	Europa/Schweden		14.04.1931
	31.148:1	Guslja-Geige	Europa/Albanien		28.04.1931
	31.151:1 dop 1	Sederschüssel (Metall, mehrere Ebenen, hebräische Beschriftung)	Europa	--/Judentum	20./21.04.1931
	31.151:2	Chanukka-Leuchter, Öllämpchen, Rückwand mit 2 Wappen, Metall	Europa	--/Judentum	20./21.04.1931
	31.152:1	Schild, bemalt	Asien/Vorderasien/Iran (?)		30.04.1931
	31.152:2	Helm, bemalt (kulah khud) mit Netz ["Hörner"-Aufsatz, bemalt (Augen)]	Asien/Vorderasien/Iran (?)	<Eurasien>/Chewsuren	30.04.1931
	31.152:3	Armschutz, bemalt	Asien/Vorderasien/Iran (?)		30.04.1931
	31.152:4	Panzerhemd mit rotem Stoffkragen	Asien/Vorderasien/Iran (?)		30.04.1931
	31.152:5	Schwert, Adivasi, Assam oder NEFA, 19. Jh.	Asien/Südasien/Indien/Assam		30.04.1931
	31.152:6	Schwert	Asien/Vorderasien/Iran (?)		30.04.1931
	31.152:7	Dolch mit Scheide	Asien/Vorderasien/Iran (?)	<Eurasien>/Kaukasier	30.04.1931

Please note that many designations in this list have been identified as faulty, outdated or as racist abuse since the inventories' original conception.

Bild	Inventarnummer	Objektbezeichnung	Herkunft	Ethnie	Eingangsdatum
					
	31.152:8	Dolch ohne Scheide, Holzgriff, teilverzierte Klinge	Asien/Vorderasien/Iran (?)	<Eurasien>/Kaukasier	30.04.1931
	31.152:9	Streitaxt (eine Klinge, Gegenstück (locker), Spitze)	Asien/Vorderasien/Iran (?)		30.04.1931
	31.152:10	Doppeltrommel	Asien/Vorderasien/Iran		30.04.1931
	31.152:11	Tamburin	Asien/Vorderasien/Iran		30.04.1931
	31.152:12	Frucht ? aus Metall [Eichelform, ziseliert]	Asien/Vorderasien/Iran		30.04.1931
	31.152:13	Bild (gemalt/ Öl auf Pappe, goldener Rahmen: gekrönter, bärtiger Mann, knieend in der Mitte, Krummsäbel in der linken Hand, umrandet von zwei kleineren Figuren mit Turban, am vorderen Bilsdrand auf dem Boden zwei männl. Köpfe	Asien/Vorderasien/Iran		30.04.1931
	31.152:14	Blashorn (eines Derwischs)	Asien/Vorderasien/Iran		30.04.1931
	31.157:1	Türangelstein	Europa/Deutschland/Hamburg/Wandsbek		03.05.1931
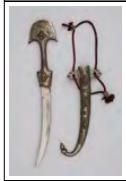	31.164:1	Dolch mit Scheide, verziert, Prunkdolch	Afrika/Nordafrika/Marokko		12.05.1931
	31.164:2	Pistole (Feuersteinschloß)	unklar/Nordafrika oder Europa/Marokko oder Bosnien Herzegowina		12.05.1931
	31.166:1	Dreschflegel	Europa/Deutschland/Mecklenburg-Vorpommern/Rühlow		12.05.1931
	31.174:1	Mantel; reiche Brokatfadenverzierung	Europa/Albanien/Qark Shkodra/Shkodra		25.03.1931

Please note that many designations in this list have been identified as faulty, outdated or as racist abuse since the inventories' original conception.

Bild	Inventarnummer	Objektbezeichnung	Herkunft	Ethnie	Eingangsdatum
	31.174:2	Weste	Europa/Albanien/Qark Shkodra/Shkodra		25.03.1931
	31.179:1	Feuerfächer; feineres Korbgeflecht, mehrfarbig	Asien/Vorderasien/Saudi-Arabien/Makkah/Mekka		26.05.1931
	31.179:2	Feuerfächer; Korbgeflecht, Farbstreifen	Asien/Vorderasien/Saudi-Arabien/Makkah/Mekka		26.05.1931
	31.179:3	Feuerfächer; Korbgeflecht, Farbstreifen	Asien/Vorderasien/Saudi-Arabien/Makkah/Mekka		26.05.1931
	31.179:4	Feuerfächer; Korbgeflecht, Farbstreifen	Asien/Vorderasien/Saudi-Arabien/Makkah/Mekka		26.05.1931
	31.179:5	[Kaffeekanne]	Asien/Vorderasien/Saudi-Arabien/Makkah/Dschidda		26.05.1931
	31.179:6	[Kaffeekanne]	Asien/Vorderasien/Saudi-Arabien/Makkah/Dschidda		26.05.1931
	31.179:7	[Kaffeekanne]	Asien/Vorderasien/Saudi-Arabien/Makkah/Dschidda		26.05.1931
	31.179:8	[Kaffeekanne]	Asien/Vorderasien/Saudi-Arabien/Makkah/Dschidda		26.05.1931
	31.179:9	[Kaffeebrenner mit Rührlöffel]	Asien/Vorderasien/Saudi-Arabien/Makkah/Dschidda		26.05.1931
	31.179:10	[Pfeife mit Kokosnuß]	Asien/Vorderasien/Saudi-Arabien/Makkah/Dschidda		26.05.1931
	31.179:11	[Pfeife]	Asien/Vorderasien/Saudi-Arabien/Makkah/Mekka		26.05.1931
	31.179:12	[Feuerfächer]	Asien/Vorderasien/Saudi-Arabien/Makkah/Dschidda		26.05.1931
	31.179:13	[Feuerfächer]	Asien/Vorderasien/Saudi-Arabien/Makkah/Dschidda		26.05.1931
	31.179:14	[Feuerfächer]	Asien/Vorderasien/Saudi-Arabien/Makkah/Dschidda		26.05.1931
	31.179:15	[Feuerfächer]	Asien/Vorderasien/Saudi-Arabien/Makkah/Dschidda		26.05.1931
	31.179:16	[Feuerfächer]	Asien/Vorderasien/Saudi-Arabien/Makkah/Dschidda		26.05.1931
	31.179:17	[Feuerfächer]	Asien/Vorderasien/Saudi-Arabien/Makkah/Dschidda		26.05.1931
	31.179:18	[Feuerfächer]	Asien/Vorderasien/Saudi-Arabien/Makkah/Dschidda		26.05.1931
	31.179:19	[Feuerfächer]	Asien/Vorderasien/Saudi-Arabien/Makkah/Dschidda		26.05.1931
	31.179:20	[Teller aus Messing]	Asien/Vorderasien/Saudi-Arabien/Makkah/Dschidda		26.05.1931

Please note that many designations in this list have been identified as faulty, outdated or as racist abuse since the inventories' original conception.

Bild	Inventarnummer	Objektbezeichnung	Herkunft	Ethnie	Eingangsdatum
	31.179:21	[Teller aus Messing]	Asien/Vorderasien/Saudi-Arabien/Makkah/Dschidda		26.05.1931
	31.179:22	[gestrichen: Turbanband]	Asien/Vorderasien/Saudi-Arabien/Makkah/Dschidda		26.05.1931
	31.179:23	[gestrichen: Kopftuch für Frauen]	Asien/Vorderasien/Saudi-Arabien/Makkah/Dschidda		26.05.1931
	31.179:24	[gestrichen: Teppich]	Asien/Vorderasien/Saudi-Arabien/Makkah/Dschidda		26.05.1931
	31.179:25	[gestrichen: 1 Paar Sandalen]	Asien/Vorderasien/Saudi-Arabien/Makkah/Mekka		26.05.1931
	31.179:26	[gestrichen: Mantel für Beamte]	Asien/Vorderasien/Saudi-Arabien/Makkah/Mekka		26.05.1931
	31.185:1	kurischer Schiffswimpel	Eurasien/Russland;Europa/Litauen		04.06.1931
	31.186:1	Paar Schuhe mit Einlagen aus Wolle	Europa/Island		05.06.1931
	31.194:1	Halsband für die Leitkuh	Europa/Norwegen/Buskerud/Sigdal/Eggedal		25.06.1931
	31.194:2	Henkelkorb aus Tannenwurzeln	Europa/Norwegen/Buskerud/Sigdal/Eggedal		25.06.1931
	31.194:3	Schale für Zucker, Mehl usw., Holz	Europa/Norwegen/Buskerud/Sigdal/Eggedal		25.06.1931
	31.194:4	Schale aus Holz, gedrechselt für Fett	Europa/Norwegen/Buskerud/Sigdal/Eggedal		25.06.1931
	31.194:5	Wäscheklopfer	Europa/Norwegen/Buskerud/Sigdal/Eggedal		25.06.1931
	31.194:6	Schneidebrett, beschnitzt	Europa/Norwegen/Buskerud/Sigdal/Eggedal		25.06.1931
	31.194:7	Rolle für Fladenbrot	Europa/Norwegen/Buskerud/Sigdal/Eggedal		25.06.1931
	31.194:8	Rolle für Fladenbrot	Europa/Norwegen/Buskerud/Sigdal/Eggedal		25.06.1931
	31.194:9	Holzbüchse mit Rosenblättern	Europa/Norwegen/Buskerud/Sigdal/Eggedal		25.06.1931
	31.194:10	Brauttruhe	Europa/Norwegen/Buskerud/Sigdal/Eggedal		25.06.1931
	31.196:1	Teppich	Afrika/Nordafrika/Ägypten		19.06.1931
	31.196:2	Teppich, beschädigt	Afrika/Nordafrika/Ägypten		19.06.1931
	31.196:3	Teppich	Afrika/Nordafrika/Ägypten		19.06.1931
	31.196:4	[gestrichen: Teppich]	Asien/Zentralasien/Usbekistan/Buxoro		19.06.1931

Please note that many designations in this list have been identified as found outdated or as racist abuse since the inventories' original conception.

Bild	Inventarnummer	Objektbezeichnung	Herkunft	Ethnie	Eingangsdatum
			(Buchara)/Buxoro (Buchara)		
	31.196:5	[gestrichen: Teppich]	Asien/Zentralasien/Usbekistan/Buxoro (Buchara)/Buxoro (Buchara)		19.06.1931
	31.203:1	Helm, stark verziert, Nackenschutz; geätzt, tauschiert, 19. Jh.; reichhaltiger Dekor, tlw. meisterliche, tlw. lehrhafte Ausführung	Asien/Vorderasien/Iran		19.06.1931
	31.203:2	Helm, mit Netz [vorne Metallverzierung, Helm ziseliert]	Asien/Vorderasien/Iran		19.06.1931
	31.203:3	Schild aus Eisen	Asien/Vorderasien/Iran		19.06.1931
	31.203:4	Schild aus Leder, Metallbeschläge	Asien/Vorderasien/Iran		19.06.1931
	31.203:5	Streitkeule (mit Stierkopf)	Asien/Vorderasien/Iran		19.06.1931
	31.203:6	Streitaxt, verzierte Klinge	Asien/Vorderasien/Iran		19.06.1931
	31.203:7	Streitaxt [gesehen: Griff]	Asien/Vorderasien/Iran		19.06.1931

Please note that many designations in this list have been identified as faulty, outdated or as racist abuse since the inventories' original conception.

Bild	Inventarnummer	Objektbezeichnung	Herkunft	Ethnie	Eingangsdatum
					
	31.203:8	Lanzenspitze, zweispitzig, verziert	Asien/Vorderasien/Iran		19.06.1931
	31.203:9	Hand aus Eisen, Eisenstiel, relativ groß, beschichtet; alam?	Asien/Vorderasien/Iran		19.06.1931
	31.203:10	Schwert	Asien/Vorderasien/Iran		19.06.1931
	31.203:11	Schwert	Asien/Vorderasien/Iran		19.06.1931
	31.203:12	Luntengewehr	Asien/Vorderasien/Iran (?)		19.06.1931
	31.203:13	[Steinschloßgewehr]	Asien/Vorderasien;Afrika	--/Araber (?)	19.06.1931
	31.203:14	Steinschloßgewehr, mit Knocheneinlagen, Metallbeschlägen	Asien/Vorderasien;Afrika	--/Araber (?)	19.06.1931
	31.203:15	Luntengewehr	Asien/Vorderasien;Afrika	--/Araber (?)	19.06.1931
	31.203:16	Pistole, Steinschloß, Einlegearbeiten	Afrika;Asien/Vorderasien	--/Araber	19.06.1931
	31.203:17	Pistole, Steinschloß, Einlegearbeiten	Afrika;Asien/Vorderasien	--/Araber	19.06.1931
	31.203:18	Pulverflasche; Horn, Metallbeschläge, Metallschließe	Eurasien/Nordafrika / Vorderasien	--/Araber	19.06.1931
	31.203:19	Messer, Griff mit Einlegearbeiten	Eurasien/Orient	--/Araber	19.06.1931
	31.203:20	Messer [gesehen: Kurzschwert mit Griff]; Dolch	Asien/Vorderasien	<Eurasien>/Tscherkessen;--/Armenier;--/Georgier	19.06.1931

Please note that many designations in this list have been identified as faulty, outdated or as racist abuse since the inventories' original conception.

Bild	Inventarnummer	Objektbezeichnung	Herkunft	Ethnie	Eingangsdatum
					
	31.203:21	[gesehen: Kurzschwert mit ornamentierter Klinge] Messer	Eurasien/Kaukasus		19.06.1931
	31.203:22	Messer, elfenbeinbeschlagen	Eurasien/Kaukasus		19.06.1931
	31.203:23	Schwert mit Scheide	Asien/Vorderasien/Türkei		19.06.1931
	31.203:24	Schwert	Asien/Vorderasien/Türkei		19.06.1931
	31.203:25	Behälter für Tinte und Leder	Asien/Vorderasien/Türkei		19.06.1931
	31.203:26	Messer mit Scheide	Asien/Vorderasien/Türkei		19.06.1931
	31.203:27	Ledertasche	Afrika/Nordafrika/Marokko		19.06.1931
	31.203:28	Korb mit Deckel	Afrika/Nordafrika/Marokko		19.06.1931
	31.203:29	Kette aus Glasperlen	Afrika/Nordafrika/Ägypten (?);Afrika/Nordafrika/Marokko (?)		19.06.1931
	31.203:30	Kette aus Glasperlen; kleine Muschelelemente	Afrika/Nordafrika/Ägypten (?);Afrika/Nordafrika/Marokko (?)		19.06.1931
	31.203:31	Spazierstock	unklar/Nordafrika oder Europa/Marokko oder Schweiz		19.06.1931
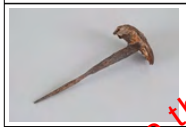	31.207:1	Nagel	Europa/Deutschland/Baden-Württemberg/Schwäbisch-Gmünd/Rechberg/Burg Hohenrechberg		22.06.1931
	31.207:2	Nagel	Europa/Deutschland/Baden-Württemberg/Schwäbisch-		22.06.1931

Please note that many designations in this list have been identified as faulty, outdated or as racist abuse since the inventories' original conception.

Bild	Inventarnummer	Objektbezeichnung	Herkunft	Ethnie	Eingangsdatum
			Gmünd/Rechberg/Burg Hohenrechberg		
	31.208:1	Nagel	Europa/Deutschland/Baden-Württemberg/Neuffen/Burg Hohen Neuffen		22.06.1931
	31.208:2	Nagel	Europa/Deutschland/Baden-Württemberg/Neuffen/Burg Hohen Neuffen		22.06.1931
	31.211:1	Hufeisen (Mittelalter)	Europa/Deutschland/Sachsen-Anhalt/Stecklenburg am Harz		25.06.1931
	31.213:1	Abschlag aus Feuerstein	Europa/Bulgarien/Plowdiw/Dorf bei Plowdiw (Philippopel)		01.07.1931
	31.213:2	Abschlag aus Feuerstein	Europa/Bulgarien/Plowdiw/Dorf bei Plowdiw (Philippopel)		01.07.1931
	31.221:1	kleiner Leuchter aus Lehm aus einer Synagoge; grün bemalt? Becherform	Europa/Ukraine/Sarkapatja <oblast>/Mez		01.07.1931
	31.221:2	kleiner Leuchter aus Lehm, grün bemalt? Becherform	Europa/Ukraine/Sarkapatja <oblast>/Mez		01.07.1931
	31.222:1	Paartopf (mit Holzdeckel)	Europa/Polen/Woiwodschaft Ermland-Masuren/Reszki		09.07.1931
	31.222:2	Paartopf (mit Holzdeckel)	Europa/Polen/Woiwodschaft Ermland-Masuren/Boguszewo		09.07.1931
	31.222:3	Kratzenstock	Europa/Polen/Woiwodschaft Ermland-Masuren/Lipowo Kurkowskie		09.07.1931
	31.222:4	Kratzenstock	Europa/Polen/Woiwodschaft Ermland-Masuren/Dag		09.07.1931
	31.222:5	Kratzenstock	Europa/Polen/Woiwodschaft Ermland-Masuren/Lipowo Kurkowskie		09.07.1931

Please note that many designations in this list have been identified as faulty, outdated or as racist abuse since the inventories' original conception.

Bild	Inventarnummer	Objektbezeichnung	Herkunft	Ethnie	Eingangsdatum
	31.222:6	Kratzenstock	Europa/Polen/Woiwodschaft Ermland-Masuren/Milomlyn		09.07.1931
	31.222:7	Kratzenstock	Europa/Polen/Woiwodschaft Ermland-Masuren/Kalduny		09.07.1931
	31.222:8	Kratzenstock	Europa/Polen/Woiwodschaft Ermland-Masuren/Samborowo		09.07.1931
	31.222:9	Drehweife	Europa/Polen/Woiwodschaft Ermland-Masuren/Ostroda		22.10.1931
	31.222:10	Wockenband, Strohgeflecht	Europa/Polen/Woiwodschaft Ermland-Masuren/Ostroda		26.11.1931
	31.224:1	Tongefäß	Europa/Deutschland/Nordrhein-Westfalen/Neumarkt		23.07.1931
	31.224:2	Tongefäß	Europa/Deutschland/Nordrhein-Westfalen/Neumarkt		23.07.1931
	31.224:3	Tongefäß	Europa/Deutschland/Nordrhein-Westfalen/Neumarkt		23.07.1931
	31.224:4	Tongefäß mit Henkel (Krug)	Europa/Deutschland/Nordrhein-Westfalen/Neumarkt		23.07.1931
	31.224:5	Tongefäß mit Henkel (Krug)	Europa/Deutschland/Nordrhein-Westfalen/Neumarkt		23.07.1931
	31.224:6	Tongefäß mit Henkel (Krug)	Europa/Deutschland/Nordrhein-Westfalen/Neumarkt		23.07.1931
	31.224:7	Tongefäß mit Henkel (Krug)	Europa/Deutschland/Nordrhein-Westfalen/Neumarkt		23.07.1931
	31.224:8	Tongefäß	Europa/Deutschland/Nordrhein-Westfalen/Neumarkt		10.09.1931
	31.224:9	Tongefäß	Europa/Deutschland/Nordrhein-Westfalen/Neumarkt		10.09.1931
	31.224:10	Tongefäß	Europa/Deutschland/Nordrhein-Westfalen/Neumarkt		10.09.1931
	31.224:11	Tongefäß: Minatur mit Deckel	Europa/Deutschland/Nordrhein-Westfalen/Neumarkt		10.09.1931
	31.224:12	Tongefäß mit Henkel (Krug)	Europa/Deutschland/Nordrhein-Westfalen/Neumarkt		10.09.1931
	31.225:1	Tongefäß (großer Krug)	Afrika/Nordafrika (?)		26.06.1931
	31.225:2	Tongefäß (Krug)	Afrika/Nordafrika (?)		26.06.1931
	31.231:1	Pinna nobilis, von dem Byssus gewonnen	Europa/Italien/Sardinien/Provincia di Cagliari		01./13./16./28.[...]

Please note that many designations in this list have been identified as racist, outdated or as racist abuse since the inventories' original conception.

Bild	Inventarnummer	Objektbezeichnung	Herkunft	Ethnie	Eingangsdatum
	31.231:2	Byssus (Rohmaterial)	Europa/Italien/Sardinien/Provincia di Cagliari		01./13./16./28.[...]
	31.231:3	Hechel für Byssus	Europa/Italien/Sardinien/Provincia di Cagliari/Sant'Antioco		01./13./16./28.[...]
	31.231:4	Spindel für Byssus	Europa/Italien/Sardinien/Provincia di Cagliari/Sant'Antioco		01./13./16./28.[...]
	31.231:5	Byssusfaden, fertig zum Verweben	Europa/Italien/Sardinien/Provincia di Cagliari/Sant'Antioco		01./13./16./28.[...]
	31.231:6	Wocken für Byssus	Europa/Italien/Sardinien/Provincia di Cagliari/Sant'Antioco		01./13./16./28.[...]
	31.231:7	Webeschiff für Byssus	Europa/Italien/Sardinien/Provincia di Cagliari/Sant'Antioco		01./13./16./28.[...]
	31.231:8	Stab zum Aufteilen der Webekette	Europa/Italien/Sardinien/Provincia di Cagliari/Sant'Antioco		01./13./16./28.[...]
	31.231:9	Kindermütze	Europa/Italien/Sardinien/Provincia di Cagliari/Sant'Antioco		01./13./16./28.[...]
	31.231:10	Geldtäschchen (gewebt)	Europa/Italien/Sardinien/Provincia di Cagliari/Sant'Antioco		01./13./16./28.05.1931 (Kauf 18.06.1931)
	31.231:11	Holznadel zum Fußmattenweben	Europa/Italien/Sardinien/Provincia di Cagliari/Sant'Antioco		01./13./16./28.[...]
	31.231:12	Sahnekännchen	Europa/Italien/Sardinien/Provincia di Cagliari/Sant'Antioco		01./13./16./28.05.1931
	31.231:13	Webegatter	Europa/Italien/Sardinien/Provincia di Cagliari/Sant'Antioco		01./13./16./28.[...]
	31.231:14	Spulenmaschine aus Holz und Metall	Europa/Italien/Sardinien/Provincia di Cagliari/Sant'Antioco		01./13./16./28.[...]
	31.231:15	Votivschiff	Europa/Italien/Sardinien/Provincia di Cagliari/Cagliari		01./13./16./28.[...]
	31.231:16	Amulettmünze	Europa/Italien/Sardinien/Provincia di Cagliari/Cagliari		01./13./16./28.[...]
	31.231:17	Amulett aus Perlschale	Europa/Italien/Sardinien/Provincia di Cagliari/Cagliari		01./13./16./28.[...]

Please note that many designations in this list have been identified as faulty, outdated or as racist abuse since the inventories´ original conception.

Bild	Inventarnummer	Objektbezeichnung	Herkunft	Ethnie	Eingangsdatum
	31.231:18	Wandteller	Europa/Italien/Sardinien/Provincia di Oristano/Oristano		01./13./16./28.05.1931
	31.231:19	Wandteller	Europa/Italien/Sardinien/Provincia di Oristano/Oristano		01./13./16./28.05.1931 :16.06.1931
	31.231:20	Weinkrug	Europa/Italien/Sardinien/Provincia di Oristano/Oristano		01./13./16./28.05.1931
	31.231:21	Weinkrug mit Deckel	Europa/Italien/Sardinien/Provincia di Oristano/Oristano		01./13./16./28.05.1931
	31.231:22	Weinkrug	Europa/Italien/Sardinien/Provincia di Oristano/Oristano		01./13./16./28.05.1931
	31.231:23	Steckschloß mit Schlüssel aus Metall	Europa/Italien/Sardinien/Provincia di Oristano/Cabras		01./13./16./28.[...]
	31.231:24	Weinkrug	Europa/Italien/Sardinien/Provincia di Oristano/Oristano		01./13./16./28.05.1931
	31.231:25	Teller aus Ton	Europa/Italien/Sardinien/Provincia di Oristano/Oristano		01./13./16./28.[...]
	31.231:26	Fingerring aus Silber	Europa/Italien/Sardinien/Provincia di Oristano/Cabras		01./13./16./28.[...]
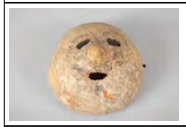	31.231:27	Maskenkostüm: Maske aus Calebasse	Europa/Italien/Sardinien/Provincia di Oristano/Oristano		01./13./16./28.05.1931
	31.231:28	Maskenkostüm: Hut aus Calebasse	Europa/Italien/Sardinien/Provincia di Oristano/Oristano		01./13./16./28.05.1931
	31.231:29	Maskenkostüm: Keule aus Calebasse	Europa/Italien/Sardinien/Provincia di Oristano/Oristano		01./13./16./28.05.1931
	31.231:30	Halsschmuck aus Calebasse für Pferde	Europa/Italien/Sardinien/Provincia di Oristano/Oristano		01./13./16./28.05.1931
	31.231:31	gesehen: beschnitztes Holzgeäst mit eindeutigem Inv.-Nr.-Auftrag/ Cigarettenspitze	Europa/Italien/Sardinien/Provincia di Oristano/Oristano		01./13./16./28.[...]
	31.231:32	Weinflasche aus Holz	Europa/Italien/Sardinien/Provincia di Oristano/Cabras		01./13./16./28.[...]
	31.231:33	Hausamulett (Hummerscheere)	Europa/Italien/Sardinien/Provincia di		01./13./16./28.[...]

Please note that many designations in this list have been identified as faulty, outdated or as racist abuse since the inventories´ original conception.

Bild	Inventarnummer	Objektbezeichnung	Herkunft	Ethnie	Eingangsdatum
			Oristano/Cabras		
	31.231:34	Umhang für Täuflinge	Europa/Italien/Sardinien/Provincia di Oristano/Cabras		01./13./16./28.[...]
	31.231:35	eiserner Fackelhalter für Fischerboote	Europa/Italien/Sardinien/Provincia di Oristano/Cabras		01./13./16./28.05.1931
	31.231:36	Wockenstock	Europa/Italien/Sardinien/Provincia di Oristano/Milis		01./13./16./28.[...]
	31.231:37	Haken für Seeigel	Europa/Italien/Sardinien/Provincia di Oristano/Cabras		01./13./16./28.[...]
	31.231:38	Messer	Europa/Italien/Sardinien/Provincia di Oristano/Milis		01./13./16./28.[...]
	31.231:39	Pflug	Europa/Italien/Sardinien/Provincia di Oristano/Cabras		01./13./16./28.[...]
	31.231:40	Amulett gegen bösen Blick und Ohrschmerzen	Europa/Italien/Sardinien/Provincia di Oristano/Cabras		01./13./16./28.[...]
	31.231:41	Amulett aus Perlmutter	Europa/Italien/Sardinien/Provincia di Oristano/Oristano		01./13./16./28.[...]
	31.231:42	Wasserkrug	Europa/Italien/Sardinien/Provincia di Oristano/Cabras		01./13./16./28.[...]
	31.231:43	Kopfzeug für Pferde	Europa/Italien/Sardinien/Provincia di Oristano/Cabras		01./13./16./28.[...]
	31.231:44	Holzschloß mit Schlüssel	Europa/Italien/Sardinien/Provincia di Oristano/Cabras		01./13./16./28.[...]
	31.231:45	Klappfalle zum Vogelfang	Europa/Italien/Sardinien/Provincia di Oristano/Cabras		01./13./16./28.[...]
	31.231:46	Truhe für Schmuck und Kleidung; mit Deckel	Europa/Italien/Sardinien/Provincia di Oristano/Oristano		01./13./16./28.05.1931
	31.231:47	Paradehandtuch	Europa/Italien/Sardinien/Provincia di		01./13./16./28.[...]

Please note that many designations in this list have been identified as faulty, outdated or as racist abuse since the inventories' original conception.

Bild	Inventarnummer	Objektbezeichnung	Herkunft	Ethnie	Eingangsdatum
			Oristano/Cabras		
	31.231:48	Kinderarmband mit Amulett	Europa/Italien/Sardinien/Provincia di Oristano/Cabras		01./13./16./28.[...]
	31.231:49	Amulett aus Knochen	Europa/Italien/Sardinien/Provincia di Oristano/Cabras		01./13./16./28.[...]
	31.231:50	Lockente	Europa/Italien/Sardinien/Provincia di Oristano/Cabras		01./13./16./28.05.1931
	31.231:51	Männergürtel aus Leder	Europa/Italien/Sardinien/Provincia di Oristano/Cabras		01./13./16./28.[...]
	31.231:52	Hobel	Europa/Italien/Sardinien/Provincia di Oristano/Cabras		01./13./16./28.[...]
	31.231:53	Feldflasche aus Kalebasse und Korb	Europa/Italien/Sardinien/Provincia di Oristano/Cabras		01./13./16./28.[...]
	31.231:54	[gesehen: Teilstück aus Holz] großer Garnwickelständer	Europa/Italien/Sardinien/Provincia di Oristano/Cabras		01./13./16./28.05.1931
	31.231:55	gesehen: beschnitzte Holzlatte mit eindeutigem Inv.-Nr.-Auftrag und Deckelkorb	Europa/Italien/Sardinien/Provincia di Oristano/Cabras		01./13./16./28.[...]
	31.231:56	Längenmaß aus Holz	Europa/Italien/Sardinien/Provincia di Oristano/Cabras		01./13./16./28.[...]
	31.231:57	Schnupftabakdose aus Holz, Kork, Leder	Europa/Italien/Sardinien/Provincia di Nuoro/Nuoro		01./13./16./28.[...]
	31.231:58	Gürtel für Fischer	Europa/Italien/Sardinien/Provincia di Oristano/Cabras		01./13./16./28.[...]
	31.231:59	Sichel	Europa/Italien/Sardinien/Provincia di Oristano/Cabras		01./13./16./28.[...]
	31.231:60	Armschutz aus Leder	Europa/Italien/Sardinien/Provincia di Oristano/Cabras		01./13./16./28.[...]
	31.231:61	Kinderklapper	Europa/Italien/Sardinien/Provincia di Oristano/Cabras		01./13./16./28.[...]

Please note that many designations in this list have been identified as faulty, outdated or as racist abuse since the inventories' original conception.

Bild	Inventarnummer	Objektbezeichnung	Herkunft	Ethnie	Eingangsdatum
					
	31.231:62	Froschklapper, Spielzeug	Europa/Italien/Sardinien/Provincia di Oristano/Cabras		01./13./16./28.[...]
	31.231:63	Spülholz	Europa/Italien/Sardinien/Provincia di Oristano/Cabras		01./13./16./28.[...]
	31.231:64	Gebäck	Europa/Italien/Sardinien/Provincia di Oristano/Cabras		01./13./16./28.[...]
	31.231:65	Gebäck	Europa/Italien/Sardinien/Provincia di Oristano/Cabras		01./13./16./28.[...]
	31.231:66	Gebäck	Europa/Italien/Sardinien/Provincia di Oristano/Cabras		01./13./16./28.[...]
	31.231:67	Gebäck	Europa/Italien/Sardinien/Provincia di Oristano/Cabras		01./13./16./28.[...]
	31.231:68	Gebäck	Europa/Italien/Sardinien/Provincia di Oristano/Cabras		01./13./16./28.[...]
	31.231:69	Mehlkelle, Holz mit Griff	Europa/Italien/Sardinien/Provincia di Oristano/Cabras		01./13./16./28.05.1931
	31.231:70	Eßschale aus Holz, rechteckig,. ein Griff in einer Ecke (kleiner Teller)	Europa/Italien/Sardinien/Provincia di Oristano/Cabras		01./13./16./28.05.1931
	31.231:71	Stein mit natürlicher Augenbildung	Europa/Italien/Sardinien/Provincia di Oristano/Cabras		01./13./16./28.[...]
	31.231:72	Kinderhalskette	Europa/Italien/Sardinien/Provincia di Oristano/Miles		01/13./16./28.[...]
	31.231:73	Kreiselwürfel für Kinder	Europa/Italien/Sardinien/Provincia di Oristano/Cabras		01./13./16./28.[...]
	31.231:74	Webeprobe	Europa/Italien/Sardinien/Provincia di Oristano/Cabras		01./13./16./28.[...]
	31.231:75	Fingerring für Frauen	Europa/Italien/Sardinien/Provincia di Oristano/Cabras		01./13./16./28.[...]
	31.231:76	Fingerring für Frauen	Europa/Italien/Sardinien/Provincia di Oristano/Cabras		01./13./16./28.[...]
	31.231:77	Schnitzerei von einer Truhe	Europa/Italien/Sardinien/Provincia di		01./13./16./28.[...]

Please note that many designations in this list have been identified as faulty, outdated or as racist abuse since the inventories' original conception.

Bild	Inventarnummer	Objektbezeichnung	Herkunft	Ethnie	Eingangsdatum
			Oristano/Cabras		
	31.231:78	Salzbehälter	Europa/Italien/Sardinien/Provincia di Oristano/Cabras		01./13./16./28.[...]
	31.231:79	Amulett gegen bösen Blick für Frauen	Europa/Italien/Sardinien/Provincia di Oristano/Miles		01./13./16./28.[...]
	31.231:80	Schöpfgefäß aus Ton für Wasserrad	Europa/Italien/Sardinien/Provincia di Oristano/Oristano		01./13./16./28.05.1931
	31.231:81	geflochtener Brotteller	Europa/Italien/Sardinien/Provincia di Oristano/Miles		01./13./16./28.[...]
	31.231:82	Spindelbrett mit Spindeln	Europa/Italien/Sardinien/Provincia di Oristano/Cabras		01./13./16./28.05.1931
	31.231:83	Wetzstahl	Europa/Italien/Sardinien/Provincia di Oristano/Oristano		01./13./16./28.[...]
	31.231:84	Kohlenbecken aus Ton	Europa/Italien/Sardinien/Provincia di Oristano/Oristano		01./13./16./28.05.1931
	31.231:85	Nähnadel aus Knochen	Europa/Italien/Sardinien/Provincia di Oristano/Cabras		01./13./16./28.[...]
	31.231:86	Kornmühle aus Stein mit Holztrichter	Europa/Italien/Sardinien/Provincia di Oristano/Cabras		01./13./16./28.05.1931
	31.231:87	Silbergehänge für Frauen	Europa/Italien/Sardinien/Provincia di Oristano/Oristano		01./13./16./28.[...]
	31.231:88	Silberschließe für Frauen	Europa/Italien/Sardinien/Provincia di Oristano/Cabras		01./13./16./28.[...]
	31.231:89	Weinkrug	Europa/Italien/Sardinien/Provincia di Oristano/Cabras		01./13./16./28.05.1931
	31.231:90	Hausamulett aus Palmblattstreifen	Europa/Italien/Sardinien/Provincia di Oristano/Cabras		01./13./16./28.[...]
	31.231:91	Hochzeitskrug, zugehörig Kiste mit 6 Figuren	Europa/Italien/Sardinien/Provincia di Oristano/Oristano		01./13./16./28.05.1931
	31.231:92	Bajonett, alt	Europa/Italien/Sardinien/Provincia di Oristano/Cabras		01./13./16./28.[...]
	31.231:93	Tabakbeutel aus Blase	Europa/Italien/Sardinien/Provincia di Oristano/Cabras		01./13./16./28.[...]
	31.231:94	Silbergehänge für Frauen	Europa/Italien/Sardinien/Provincia di Oristano/Cabras		01./13./16./28.[...]

Please note that many designations in this list have been identified as faulty, outdated or as racist abuse since the inventories' original conception.

Bild	Inventarnummer	Objektbezeichnung	Herkunft	Ethnie	Eingangsdatum
	31.231:95	Form für Luftziegel	Europa/Italien/Sardinien/Provincia di Oristano/Cabras		01./13./16./28.05.1931
	31.231:96	Webegerät (Schiffchen aus Holz), alt	Europa/Italien/Sardinien/Provincia di Oristano/Cabras		01./13./16./28.[...]
	31.231:97	Eßforke aus Holz	Europa/Italien/Sardinien/Provincia di Oristano/Cabras		01./13./16./28.[...]
	31.231:98	Glättstein für Schuhmacher	Europa/Italien/Sardinien/Provincia di Oristano/Cabras		01./13./16./28.[...]
	31.231:99	Korbschale für Wolle	Europa/Italien/Sardinien/Provincia di Oristano/Sanvero, Miles		01./13./16./28.05.1931
	31.231:100	Geldtäschchen	Europa/Italien/Sardinien/Provincia di Oristano/Cabras		01./13./16./28.05.1931 (Kauf 18.06.1931)
	31.231:101	Gewehr aus Rohr, Spielzeug	Europa/Italien/Sardinien/Provincia di Oristano/Cabras		01./13./16./28.05.1931 (Kauf 18.06.1931)
	31.231:102	Knochenpfriemen	Europa/Italien/Sardinien/Provincia di Oristano/Cabras		01./13./16./28.05.1931 (Kauf 18.06.1931)
	31.231:103	Knochenpfriemen	Europa/Italien/Sardinien/Provincia di Oristano/Cabras		01./13./16./28.05.1931 (Kauf 18.06.1931)
	31.231:104	Decke, Handgewebe	Europa/Italien/Sardinien/Provincia di Oristano/Cabras		01./13./16./28.05.1931 (Kauf 18.06.1931)
	31.231:105	Hausamulett (Palmwedel)	Europa/Italien/Sardinien/Provincia di Oristano/Cabras		01./13./16./28.05.1931 (Kauf 18.06.1931)
	31.231:106	Feldflasche aus Kürbis	Europa/Italien/Sardinien/Provincia di Oristano/Cabras		01./13./16./28.05.1931 (Kauf 18.06.1931)
	31.231:107	Viehglocke aus Eisen	Europa/Italien/Sardinien/Provincia di Oristano/Cabras		01./13./16./28.05.1931 (Kauf 18.06.1931)
	31.231:108	Feuerhund/ Kaminständer aus Eisen	Europa/Italien/Sardinien/Provincia di Oristano/Cabras		01./13./16./28.05.1931 (Kauf 18.06.1931)
	31.231:109	Tongefäß	Europa/Italien/Sardinien/Provincia di Oristano/Cabras		01./13./16./28.05.1931 (Kauf 18.06.1931)
	31.231:110	Schmuck für Ochsen bei Prozessionen	Europa/Italien/Sardinien/Provincia di		01./13./16./28.[...]

Please note that many designations in this list have been identified as faulty, obviated or as racist abuse since the inventories' original conception.

Bild	Inventarnummer	Objektbezeichnung	Herkunft	Ethnie	Eingangsdatum
			Oristano/Cabras		
	31.231:111	Zaumzeug für Ochsen bei Prozessionen	Europa/Italien/Sardinien/Provincia di Oristano/Cabras		01./13./16./28.[...]
	31.231:112	2 Hörner, davon eins mit Pfropfen	Europa/Italien/Sardinien/Provincia di Oristano/Cabras		01./13./16./28.[...]
	31.231:113	Stoff für Doppeltragtasche	Europa/Italien/Sardinien/Provincia di Oristano/Oristano		01./13./16./28.[...]
	31.231:114	Kerbholz zum Zählen für Wein	Europa/Italien/Sardinien/Provincia di Oristano/Cabras		01./13./16./28.[...]
	31.231:115	Kerbholz zum Zählen für Wein	Europa/Italien/Sardinien/Provincia di Oristano/Cabras;(?);Europa/Italien/Sardinien/Provincia di Nuoro/Nuoro		01./13./16./28.05.1931
	31.231:116	Papierfigur. "Maria Quaresima"	Europa/Italien/Sardinien/Provincia di Nuoro/Nuoro		01./13./16./28.[...]
	31.231:117	Amulett für stillende Frauen	Europa/Italien/Sardinien/Provincia di Nuoro/Nuoro		01./13./16./28.[...]
	31.231:118	Brotstempel aus Kork mit floralem Motiv	Europa/Italien/Sardinien/Provincia di Nuoro/Nuoro		01./13./16./28.[...]
	31.231:119	Brotstempel aus Kork mit floralem Motiv	Europa/Italien/Sardinien/Provincia di Nuoro/Nuoro		01./13./16./28.[...]
	31.231:120	Flechtpfriemen aus Knochen	Europa/Italien/Sardinien/Provincia di Nuoro/Nuoro		01./13./16./28.[...]
	31.231:121	Häkelnadel aus Knochen	Europa/Italien/Sardinien/Provincia di Nuoro/Nuoro		01./13./16./28.05.1931
	31.231:122	Tongefäß für Wasser in Hahnenform	Europa/Italien/Sardinien/Provincia di Nuoro/Nuoro		01./13./16./28.05.1931
	31.231:123	Fingerring aus Knochen	Europa/Italien/Sardinien/Provincia di Nuoro/Nuoro		01./13./16./28.[...]
	31.231:124	24 Holznägel zum Herstellen der Bienenkörbe	Europa/Italien/Sardinien/Provincia di Nuoro/Nuoro		01./13./16./28.[...]
	31.231:125	Männergürtel aus Leder	Europa/Italien/Sardinien/Provincia di Nuoro/Dorgali		01./13./16./28.[...]

Please note that many designations in this list have been identified as faulty, outdated or as racist abuse since the inventories' original conception.

Bild	Inventarnummer	Objektbezeichnung	Herkunft	Ethnie	Eingangsdatum
	31.231:126	Gürtelschloß aus Messing	Europa/Italien/Sardinien/Provincia di Nuoro/Dorgali		01./13./16./28.[...]
	31.231:127	Gürtelschloß aus Messing	Europa/Italien/Sardinien/Provincia di Nuoro/Dorgali		01./13./16./28.[...]
	31.231:128	Hochzeitsgebäck	Europa/Italien/Sardinien/Provincia di Nuoro/Nuoro		01./13./16./28.[...]
	31.231:129	Schlafdecke	Europa/Italien/Sardinien/Provincia di Nuoro/Nuoro		01./13./16./28.[...]
	31.231:130	Feuerstahl	Europa/Italien/Sardinien/Provincia di Nuoro/Dorgali		01./13./16./28.[...]
	31.231:131	Zaumzeug für Pferde	Europa/Italien/Sardinien/Provincia di Nuoro/Nuoro		01./13./16./28.[...]
	31.231:132	Weinkrug	Europa/Italien/Abruzzen		01./13./16./28.05.1931
	31.231:133	Haus und Ladenamulett	Europa/Italien/Kampanien/Neapel		01./13./16./28.[...]
	31.231:134	Maiskolben. Amulett gegen bösen Blick	Europa/Italien/Kalabrien/Paola		01./13./16./28.[...]
	31.231:135	Hausmaske. Amulett gegen bösen Blick	Europa/Italien/Kampanien/Neapel		01./13./16./28.05.1931
	31.231:136	Seepferdchen. Amulett gegen bösen Blick	Europa/Italien/Kampanien/Neapel		01./13./16./28.[...]
	31.241:1	[Band, gewebt]	Eurasien		12.02.1931
	31.244:1	[gestrichen: Maze (Osterkuchen)]	Europa/Ukraine		11.09.1931
	31.258:1	Salatgabel	Europa/Österreich/Oberösterreich		13.10.1931
	31.258:2	Salatlöffel	Europa/Österreich/Oberösterreich		13.10.1931
	31.278:1	Wurfnetz (Modell)	Europa		12.04.1929
	31.280:1	Anhänger aus Hirschhorn für Weinberghüter	Europa/Italien/Trentino-Südtirol/Meran		09.12.1929
	31.280:2	Gerät aus Hirschhorn für Dachdecker	Europa/Deutschland/Schleswig-Holstein/Kreis Nordfriesland/Dagebüll/Fahretoft		09.12.1929
	31.280:3	Malspieker aus Hirschhorn	Europa/Deutschland/Schleswig-Holstein/Kreis Nordfriesland		09.12.1929
	31.280:4	Sodenspaten	Europa/Deutschland/Schleswig-Holstein/Kreis Nordfriesland		09.12.1929

Please note that many designations in this list have been identified as faulty, outdated or as racist abuse since the inventories´ original conception.

Bild	Inventarnummer	Objektbezeichnung	Herkunft	Ethnie	Eingangsdatum
	31.280:5	Spülquast	Europa/Deutschland/Schleswig-Holstein/Kreis Nordfriesland		09.12.1929
	31.280:6	Wetterfahne	Europa/Deutschland/Schleswig-Holstein/Kreis Nordfriesland		09.12.1929
	31.280:7	Satz Grundangeln	Europa/Deutschland/Schleswig-Holstein/Kreis Nordfriesland		09.12.1929
	31.288:20 dop 1	[gestrichen: Speer]	Afrika	--/Tuareg (?)	
	31.293:5	Schwert mit Scheide	Afrika;Asien/Vorderasien	--/Araber (?)	12.09.1931
	31.293:6	Schwert ohne Scheide	Asien/Vorderasien;Afrika	--/Araber (?)	12.09.1931
	31.293:7	Schwert ohne Scheide	Afrika;Asien/Vorderasien	--/Araber (?)	12.09.1931
	31.293:8	Schwert ohne Scheide	Afrika;Asien/Vorderasien	--/Araber (?)	12.09.1931
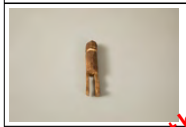	31.299:1	Puppe aus Holz	Europa/Ukraine		30.12.1931
	31.299:2	Puppe aus Holz	Europa/Ukraine		30.12.1931

Please note that many designations in this list have been identified as faulty, outdated or as racist abuse since the inventories' original conception.

Bild	Inventarnummer	Objektbezeichnung	Herkunft	Ethnie	Eingangsdatum
					
	31.300:1	1 Paar Stoffschuhe für Männer und Frauen	Asien/Vorderasien/Jemen/Sanaa/Sanaa		26.05./21.08./30.10./05.12./16.12.1931
	31.300:2	1 Paar Stoffschuhe für Männer und Frauen, blau mit roter Sohle, Gebrauchsspuren	Asien/Vorderasien/Jemen/Sanaa/Sanaa	<Eurasien>/<Asien>/Juden	26.05./21.08./30.10./05.12./16.12.1931
	31.300:3	1 Paar Lederschuhe für Männer	Asien/Vorderasien/Jemen/Sanaa/Sanaa		26.05./21.08./30.10./05.12./16.12.1931
	31.300:4	1 Paar Lederschuhe für Frauen	Asien/Vorderasien/Jemen/Sanaa/Sanaa		26.05./21.08./30.10./05.12./16.12.1931
	31.300:5	[1 Paar Lederschuhe mit Leisten für Frauen]	Asien/Vorderasien/Jemen/Sanaa/Sanaa		26.05./21.08./30.10./05.12./16.12.1931
	31.300:6	1 Paar Lederschuhe für Kinder	Asien/Vorderasien/Jemen/Sanaa/Sanaa		26.05./21.08./30.10./05.12./16.12.1931
	31.300:7	[1 Paar Lederschuhe für Mädchen]	Asien/Vorderasien/Jemen/Sanaa/Sanaa		26.05./21.08./30.10./05.12./16.12.1931
	31.300:8	Rabbinermütze	Asien/Vorderasien/Jemen/Sanaa/Sanaa		26.05./21.08./30.10./05.12./16.12.1931
	31.300:9	Rabbinermütze	Asien/Vorderasien/Jemen/Sanaa/Sanaa		26.05./21.08./30.10./05.12./16.12.1931
	31.300:10	Rabbinermütze; Kappe, naturfarben, schmale schwarze Streifen, rotes Stickmuster (Seide?)	Asien/Vorderasien/Jemen/Sanaa/Sanaa	<Eurasien>/<Asien>/Juden	26.05./21.08./30.10./05.12./16.12.1931
	31.300:11	Rabbinermütze	Asien/Vorderasien/Jemen/Sanaa/Sanaa		26.05./21.08./30.10./05.12./16.12.1931
	31.300:12	Rabbinermütze	Asien/Vorderasien/Jemen/Sanaa/Sanaa		26.05./21.08./30.10./05.12./16.12.1931
	31.300:13	Rabbinermütze mit Gold- und Silberverzierung	Asien/Vorderasien/Jemen/Sanaa/Sanaa		26.05./21.08./30.10./05.12./16.12.1931
	31.300:14	Judenkappe mit gestickten Namen	Asien/Vorderasien/Jemen/Sanaa/Sanaa		26.05./21.08./30.10./05.12./16.12.1931
	31.300:15	Judenkappe mit gestickten Namen	Asien/Vorderasien/Jemen/Sanaa/Sanaa		26.05./21.08./30.10./05.12./16.12.1931
	31.300:16	Männerkappe, bestickt	Jemen/-/Magreb;(?);Asien/Vorderasien/Jemen/Sanaa/Sanaa	<Eurasien>/<Asien>/Juden	26.05./21.08./30.10./05.12./16.12.1931
	31.300:17	Männerkappe für Synagoge, weiß	Jemen/Saada / Amrân / Hamir	<Eurasien>/<Asien>/Juden	26.05./21.08./30.10./05.12./16.12.1931
	31.300:18	Judenkappe für Synagoge, weiß	Asien/Vorderasien/Jemen/Sanaa/Sanaa		26.05./21.08./30.10./05.12./16.12.1931

Please note that many designations in this list have been identified as faulty, outdated or as racist abuse since the inventories' original conception.

Bild	Inventarnummer	Objektbezeichnung	Herkunft	Ethnie	Eingangsdatum
	31.300:19	Judenkappe für Straße, blau	Asien/Vorderasien/Jemen/Sanaa / Amrân //Sanaa / Amrân / Hamir		26.05./21.08./30.10./05.12./16.12.1931
	31.300:20	Judenkappe für Straße, blau	Asien/Vorderasien/Jemen/Sanaa / Amrân //Sanaa / Amrân / Hamir		26.05./21.08./30.10./05.12./16.12.1931
	31.300:21	Judenkappe für Straße	Asien/Vorderasien/Jemen/Sanaa/Sanaa		26.05./21.08./30.10./05.12./16.12.1931
	31.300:22	Judenkappe für Straße, blau	Asien/Vorderasien/Jemen/Sanaa/Sanaa		26.05./21.08./30.10./05.12./16.12.1931
	31.300:23	Judenkappe für Straße, blau	Asien/Vorderasien/Jemen/Sanaa/Sanaa		26.05./21.08./30.10./05.12./16.12.1931
	31.300:24	Judenkappe für Straße, blau	Asien/Vorderasien/Jemen/Sanaa/Sanaa		26.05./21.08./30.10./05.12./16.12.1931
	31.300:25	Männerkappe für Straße, blau	Asien/Vorderasien/Jemen/Sanaa/Sanaa	<Eurasien>/<Asien>/Juden	26.05./21.08./30.10./05.12./16.12.1931
	31.300:26	Mantel, Schakalfell	(?);Asien/Vorderasien/Jemen/Sanaa/Sanaa	<Eurasien>/<Asien>/Juden	26.05./21.08./30.10./05.12./16.12.1931
	31.300:27	Pelzjacke, schwarz (ärmellos, außen Stoff, innen Fell)	Asien/Vorderasien/Jemen/Sanaa/Sanaa	<Eurasien>/<Asien>/Juden	26.05./21.08./30.10./05.12./16.12.1931
	31.300:28	Rock, wird nicht mehr getragen; helle Baumwolle	Asien/Vorderasien/Jemen/Saada/Saada;(?);Asien/Vorderasien/Jemen/Sanaa/Sanaa	<Eurasien>/<Asien>/Juden	26.05./21.08./30.10./05.12./16.12.1931
	31.300:29	Rock, wird nicht mehr getragen	Asien/Vorderasien/Jemen/Sanaa/Sanaa		26.05./21.08./30.10./05.12./16.12.1931
	31.300:30	Rock, alt	Asien/Vorderasien/Jemen/Sanaa/Sanaa		26.05./21.08./30.10./05.12./16.12.1931
	31.300:31	Rock, alt	Asien/Vorderasien/Jemen/Sanaa/Sanaa		26.05./21.08./30.10./05.12./16.12.1931
	31.300:32	Rock, alt	Asien/Vorderasien/Jemen/Sanaa/Sanaa		26.05./21.08./30.10./05.12./16.12.1931
	31.300:33	Rock, alt	Asien/Vorderasien/Jemen/Sanaa/Sanaa		26.05./21.08./30.10./05.12./16.12.1931
	31.300:34	Überrock, alt; naturfarben, Gebrauchsspuren	Asien/Vorderasien/Jemen/Sanaa/Sanaa	<Eurasien>/<Asien>/Juden	26.05./21.08./30.10./05.12./16.12.1931
	31.300:35	Rock für Alltag	Asien/Vorderasien/Jemen/Sanaa/Sanaa		26.05./21.08./30.10./05.12./16.12.1931
	31.300:36	Rock für Festtag	Asien/Vorderasien/Jemen/Sanaa/Sanaa		26.05./21.08./30.10./05.12./16.12.1931
	31.300:37	Rock für Festtag / Rock für den Sabbath; naturfarben, mit Nadelstreifen	Asien/Vorderasien/Jemen/Sanaa/Sanaa	<Eurasien>/<Asien>/Juden	26.05./21.08./30.10./05.12./16.12.1931
	31.300:38	Männerhemd; hellbraun, grob genäht	(?);Asien/Vorderasien/Jemen/Sanaa/Sanaa	<Eurasien>/<Asien>/Juden	26.05./21.08./30.10./05.12./16.12.1931
	31.300:39	Knabenhemd	Asien/Vorderasien/Jemen/Sanaa/San		26.05./21.08./30.10./0

Please note that many designations in this list have been identified as faulty, outdated or as racist abuse since the inventories' original conception.

Bild	Inventarnummer	Objektbezeichnung	Herkunft	Ethnie	Eingangsdatum
			aa		5.12./16.12.1931
	31.300:40	kleines Knabenhemd; naturfarben, minimal bestickt	Asien/Vorderasien/Jemen/Sanaa/Sanaa	<Eurasien>/<Asien>/Juden	26.05./21.08./30.10./05.12./16.12.1931
	31.300:41	Knabenkleid; dunkelblau, mit schmalen weißen Streifen, Kragen bestickt	Asien/Vorderasien/Jemen/Sanaa/Sanaa	<Eurasien>/<Asien>/Juden	26.05./21.08./30.10./05.12./16.12.1931
	31.300:42	Bräutigamskappe (1. Tag)	Asien/Vorderasien/Jemen/Sanaa/Sanaa		26.05./21.08./30.10./05.12./16.12.1931
	31.300:43	Bräutigamskappe (2. Tag)	Asien/Vorderasien/Jemen/Sanaa/Sanaa		26.05./21.08./30.10./05.12./16.12.1931
	31.300:44	Kopftuch des Bräutigams	Asien/Vorderasien/Jemen/Sanaa/Sanaa		26.05./21.08./30.10./05.12./16.12.1931
	31.300:45	Hemd des Bräutigams	Asien/Vorderasien/Jemen/Sanaa/Sanaa		26.05./21.08./30.10./05.12./16.12.1931
	31.300:46	Kleid des Bräutigams am Tage des Kontraktes	Asien/Vorderasien/Jemen/Sanaa/Sanaa		26.05./21.08./30.10./05.12./16.12.1931
	31.300:47	Kleid des Bräutigams; gelb-weiß gestreift, Seide?	Asien/Vorderasien/Jemen/Sanaa/Sanaa	<Eurasien>/<Asien>/Juden	26.05./21.08./30.10./05.12./16.12.1931
	31.300:48	Jacke des Bräutigams, wird vom 2.-9. Tag der Hochzeit getragen; naturfarben	Asien/Vorderasien/Jemen/Sanaa/Sanaa	<Eurasien>/<Asien>/Juden	26.05./21.08./30.10./05.12./16.12.1931
	31.300:49	Amulett des Bräutigams	Asien/Vorderasien/Jemen/Sanaa/Sanaa		26.05./21.08./30.10./05.12./16.12.1931
	31.300:50	Tuch des Bräutigams	Asien/Vorderasien/Jemen/Sanaa/Sanaa		26.05./21.08./30.10./05.12./16.12.1931
	31.300:51	Tuch des Bräutigams	Asien/Vorderasien/Jemen/Sanaa/Sanaa		26.05./21.08./30.10./05.12./16.12.1931
	31.300:52	Beischlaftuch des Brautpaars	Asien/Vorderasien/Jemen/Sanaa/Sanaa		26.05./21.08./30.10./05.12./16.12.1931
	31.300:53	[Brautkappe]	Asien/Vorderasien/Jemen/Sanaa/Sanaa		26.05./21.08./30.10./05.12./16.12.1931
	31.300:54	Brautkappe	Asien/Vorderasien/Jemen/Sanaa/Sanaa	<Eurasien>/<Asien>/Juden	26.05./21.08./30.10./05.12./16.12.1931
	31.300:55	Kopftuch der Braut	Asien/Vorderasien/Jemen/Sanaa/Sanaa		26.05./21.08./30.10./05.12./16.12.1931
	31.300:56	Kopftuch der Braut	Asien/Vorderasien/Jemen/Sanaa/Sanaa	<Eurasien>/<Asien>/Juden	26.05./21.08./30.10./05.12./16.12.1931
	31.300:57	Kopftuch der Braut	Asien/Vorderasien/Jemen/Sanaa/Sanaa	<Eurasien>/<Asien>/Juden	26.05./21.08./30.10./05.12./16.12.1931
	31.300:58	Hemd der Braut, naturfarben, Gebrauchsspuren	Asien/Vorderasien/Jemen/Sanaa/Sanaa	<Eurasien>/<Asien>/Juden	26.05./21.08./30.10./05.12./16.12.1931
	31.300:59	Brautkleid; dunkelblau, Brustlatz bestickt (Pailletten, Perlen, Silberfäden), hellblaue Streifenverzierung	Asien/Vorderasien/Jemen/Sanaa/Sanaa	<Eurasien>/<Asien>/Juden	26.05./21.08./30.10./05.12./16.12.1931

Please note that many designations in this list have been identified as faulty, outdated or as racist abuse since the inventories' original conception.

Bild	Inventarnummer	Objektbezeichnung	Herkunft	Ethnie	Eingangsdatum
	31.300:60	[Amulett]	Asien/Vorderasien/Jemen/Sanaa/Sanaa		26.05./21.08./30.10./05.12./16.12.1931
	31.300:61	Tuch der Braut zum Blumenanfassen	Asien/Vorderasien/Jemen/Sanaa/Sanaa		26.05./21.08./30.10./05.12./16.12.1931
	31.300:62	Tuch der Braut zum Blumenanfassen	Asien/Vorderasien/Jemen/Sanaa/Sanaa		26.05./21.08./30.10./05.12./16.12.1931
	31.300:63	Kappe für Judenfrauen	Asien/Vorderasien/Jemen/Sanaa/Sanaa		26.05./21.08./30.10./05.12./16.12.1931
	31.300:64	Kappe für Judenfrauen	Asien/Vorderasien/Jemen/Sanaa/Sanaa		26.05./21.08./30.10./05.12./16.12.1931
	31.300:65	Kappe für Judenfrauen	Asien/Vorderasien/Jemen/Sanaa/Sanaa		26.05./21.08./30.10./05.12./16.12.1931
	31.300:66	Kappe für Judenfrauen	Asien/Vorderasien/Jemen/Sanaa/Sanaa		26.05./21.08./30.10./05.12./16.12.1931
	31.300:67	Kappe der Frauen	Asien/Vorderasien/Jemen/Saada/Saada	<Eurasien>/<Asien>/Juden	26.05./21.08./30.10./05.12./16.12.1931
	31.300:68	Kappe für Judenfrauen	Asien/Vorderasien/Jemen/Saada/Saada		26.05./21.08./30.10./05.12./16.12.1931
	31.300:69	Kappe für Judenfrauen	Asien/Vorderasien/Jemen/-/Wadi Saba (Wadi Sadd)		26.05./21.08./30.10./05.12./16.12.1931
	31.300:70	Kappe für alte Judenfrauen mit Turban	Asien/Vorderasien/Jemen/-/Wadi Saba (Wadi Sadd)		26.05./21.08./30.10./05.12./16.12.1931
	31.300:71	Turbantuch für Frauen	Asien/Vorderasien/Jemen		26.05./21.08./30.10./05.12./16.12.1931
	31.300:72	Kopftuch für Frauen, indische Arbeit	Asien/Vorderasien/Jemen/Sanaa/Sanaa		26.05./21.08./30.10./05.12./16.12.1931
	31.300:73	Kopftuch für Frauen, indische Arbeit	Asien/Vorderasien/Jemen		26.05./21.08./30.10./05.12./16.12.1931
	31.300:74	Kopftuch für Frauen	Asien/Vorderasien/Jemen/Sanaa/Sanaa		26.05./21.08./30.10./05.12./16.12.1931
	31.300:75	Kopftuch für Frauen	Asien/Vorderasien/Jemen/Sanaa/Sanaa		26.05./21.08./30.10./05.12./16.12.1931
	31.300:76	Kopftuch für Frauen	Asien/Vorderasien/Jemen		26.05./21.08./30.10./05.12./16.12.1931
	31.300:77	Hemd des Bräutigams (nach der Brautnacht); beige mit schmalen braunen Streifen	Asien/Vorderasien/Jemen/Sanaa/Sanaa	<Eurasien>/<Asien>/Juden	26.05./21.08./30.10./05.12./16.12.1931
	31.300:78	Pelzmantel für jüdische Frauen	Asien/Vorderasien/Jemen/Sanaa/Sanaa		26.05./21.08./30.10./05.12./16.12.1931
	31.300:79	Pelzjacke für jüdische Frauen (innen Fell, außen Textil mit Stoffapplikationen)	Asien/Vorderasien/Jemen/Sanaa/Sanaa	<Eurasien>/<Asien>/Juden	26.05./21.08./30.10./05.12./16.12.1931
	31.300:80	Kleid für jüdische Frauen; grau-weiß,	Asien/Vorderasien/Jemen/Saada/Saa	<Eurasien>/<Asien>/Jude	26.05./21.08./30.10./0

Please note that many designations in this list have been identified as faulty, outdated or as racist abuse since the inventories' original conception.

Bild	Inventarnummer	Objektbezeichnung	Herkunft	Ethnie	Eingangsdatum
		kleinkariert; Gebrauchsspuren	da	n	5.12./16.12.1931
	31.300:81	Kleid für jüdische Frauen	Asien/Vorderasien/Jemen/Saada/Saada		26.05./21.08./30.10./05.12./16.12.1931
	31.300:82	Kleid für jüdische Frauen	Asien/Vorderasien/Jemen/Saada/Saada		26.05./21.08./30.10./05.12./16.12.1931
	31.300:83	Kleid für jüdische Frauen, gewebt, blaue Streifen mit weißen Linien	Asien/Vorderasien/Jemen/Dhammar/Dhammar	<Eurasien>/<Asien>/Juden	26.05./21.08./30.10./05.12./16.12.1931
	31.300:84	Kleid für jüdische Frauen	Asien/Vorderasien/Jemen/Dhammar/Dhammar		26.05./21.08./30.10./05.12./16.12.1931
	31.300:85	Kleid für jüdische Frauen	Asien/Vorderasien/Jemen/Sanaa/Sanaa		26.05./21.08./30.10./05.12./16.12.1931
	31.300:86	Kleid für jüdische Frauen	Asien/Vorderasien/Jemen/Sanaa/Sanaa		26.05./21.08./30.10./05.12./16.12.1931
	31.300:87	Kleid für jüdische Frauen; dunkelblau-schwarz feinkariert, Stoffeinsätze	Asien/Vorderasien/Jemen/Sanaa/Sanaa	<Eurasien>/<Asien>/Juden	26.05./21.08./30.10./05.12./16.12.1931
	31.300:88	Kleid für jüdische Frauen	Asien/Vorderasien/Jemen/Sanaa/Sanaa		26.05./21.08./30.10./05.12./16.12.1931
	31.300:89	Kleid für jüdische Frauen	Asien/Vorderasien/Jemen/Sanaa/Sanaa		26.05./21.08./30.10./05.12./16.12.1931
	31.300:90	Kleid für jüdische Frauen	Asien/Vorderasien/Jemen/Sanaa/Sanaa		26.05./21.08./30.10./05.12./16.12.1931
	31.300:91	Kleid für jüdische Frauen, alt	Asien/Vorderasien/Jemen/Sanaa/Sanaa		26.05./21.08./30.10./05.12./16.12.1931
	31.300:92	Kleid für jüdische Frauen, alt; gewebt, rot mit schmalen gelb-grünen Streifen	Asien/Vorderasien/Jemen/Sanaa/Sanaa	<Eurasien>/<Asien>/Juden	26.05./21.08./30.10./05.12./16.12.1931
	31.300:93	Hose für jüdische Frauen; dunkelblau, unten Webstück angesetzt, gemustert, Kaurimuscheln, Pailletten	Asien/Vorderasien/Jemen/Sanaa/Sanaa	<Eurasien>/<Asien>/Juden	26.05./21.08./30.10./05.12./16.12.1931
	31.300:94	Hose für jüdische Frauen	Asien/Vorderasien/Jemen/Sanaa/Sanaa		26.05./21.08./30.10./05.12./16.12.1931
	31.300:95	Hose für jüdische Frauen	Asien/Vorderasien/Jemen//Sanaa/Manacha / Sanaa		26.05./21.08./30.10./05.12./16.12.1931
	31.300:96	Hose für jüdische Frauen	Asien/Vorderasien/Jemen/Saada/Saada		26.05./21.08./30.10./05.12./16.12.1931
	31.300:97	Hose für jüdische Frauen	Asien/Vorderasien/Jemen/Saada/Saada		26.05./21.08./30.10./05.12./16.12.1931
	31.300:98	1 Paar Beinlinge für jüdische Frauen; dunkelblau, komplett bestickt, nicht vernäht	Asien/Vorderasien/Jemen/-/Manacha;Asien/Vorderasien/Jemen/Ibb / Dhammar/Yarim / Dhammar;(?)	<Eurasien>/<Asien>/Juden	26.05./21.08./30.10./05.12./16.12.1931
	31.300:99	1 Paar Beinlinge für jüdische Frauen	Asien/Vorderasien/Jemen		26.05./21.08./30.10./05.12./16.12.1931
	31.300:100	1 Paar Beinlinge für jüdische Frauen;	Asien/Vorderasien/Jemen	<Eurasien>/<Asien>/Jude	26.05./21.08./30.10./0

Please note that many designations in this list have been identified as faulty, outdated or as racist abuse since the inventories' original conception.

Bild	Inventarnummer	Objektbezeichnung	Herkunft	Ethnie	Eingangsdatum
		dunkelblau, reich bunt bestickt, fleckig		n	5.12./16.12.1931
	31.300:101	1 Paar Beinlinge für jüdische Frauen; gestreiftes Stoffstück, schwarzer Stoff, rot-silbrig glänzender (Seiden-?)Stoff	Asien/Vorderasien/Jemen/Sanaa/Sanaa	<Eurasien>/<Asien>/Juden	26.05./21.08./30.10./05.12./16.12.1931
	31.300:102	Kappe für jüdische Mädchen	Asien/Vorderasien/Jemen/Sanaa/Sanaa		26.05./21.08./30.10./05.12./16.12.1931
	31.300:103	Kappe für jüdische Mädchen	Asien/Vorderasien/Jemen/Sanaa/Sanaa		26.05./21.08./30.10./05.12./16.12.1931
	31.300:104	Kleid für jüdische Mädchen; schwarz mit feinen weißen Nadelstreifen, schmale rosa Stickstreifen	Asien/Vorderasien/Jemen/Sanaa/Sanaa	<Eurasien>/<Asien>/Juden	26.05./21.08./30.10./05.12./16.12.1931
	31.300:105	Kleid für jüdische Mädchen	Asien/Vorderasien/Jemen/Sanaa/Sanaa		26.05./21.08./30.10./05.12./16.12.1931
	31.300:106	Kleid für kleine jüdische Mädchen	Asien/Vorderasien/Jemen/Sanaa/Sanaa		26.05./21.08./30.10./05.12./16.12.1931
	31.300:107	1 Paar Beinlinge für jüdische Mädchen	Asien/Vorderasien/Jemen/Sanaa/Sanaa		26.05./21.08./30.10./05.12./16.12.1931
	31.300:108	Umschlagetuch für Juden	Asien/Vorderasien/Jemen/Amrân/Amrân		26.05./21.08./30.10./05.12./16.12.1931
	31.300:109	Umschlagetuch für Juden	Asien/Vorderasien/Jemen/Amrân/Amrân		26.05./21.08./30.10./05.12./16.12.1931
	31.300:110	Umschlagetuch für Juden	Asien/Vorderasien/Jemen/Amrân/Amrân		26.05./21.08./30.10./05.12./16.12.1931
	31.300:111	Umschlagetuch für Juden	Asien/Vorderasien/Jemen/Amrân/Amrân		26.05./21.08./30.10./05.12./16.12.1931
	31.300:112	Umschlagetuch für Männer	Asien/Vorderasien/Jemen	<Eurasien>/<Asien>/Juden	26.05./21.08./30.10./05.12./16.12.1931
	31.300:113	Gürteltuch für jüdische Männer und Frauen	Asien/Vorderasien/Jemen/Sanaa/Sanaa		26.05./21.08./30.10./05.12./16.12.1931
	31.300:114	Kleid für jüdische Männer (und Frauen); weiß-schwarz fein gewebt mit blauen schmalen Streifen	Asien/Vorderasien/Jemen/Sanaa/Saada	<Eurasien>/<Asien>/Juden	26.05./21.08./30.10./05.12./16.12.1931
	31.300:115	Unterkleid für jüdische Männer (und Frauen); grau	Asien/Vorderasien/Jemen/Sanaa/Sanaa	<Eurasien>/<Asien>/Juden	26.05./21.08./30.10./05.12./16.12.1931
	31.300:116	Unterkleid für jüdische Männer und Frauen	Asien/Vorderasien/Jemen/Sanaa/Sanaa		26.05./21.08./30.10./05.12./16.12.1931
	31.300:117	Kappe für jüdische Knaben	Asien/Vorderasien/Jemen/Sanaa/Sanaa		26.05./21.08./30.10./05.12./16.12.1931
	31.300:118	Kleid für jüdische Knaben; grau, Gebrauchsspuren	Asien/Vorderasien/Jemen/Sanaa/Sanaa	<Eurasien>/<Asien>/Juden	26.05./21.08./30.10./05.12./16.12.1931
	31.300:119	Kleid für jüdische Frauen; dunkelblau, leicht bestickt	Asien/Vorderasien/Jemen/-/Barat in Djof	<Eurasien>/<Asien>/Juden	26.05./21.08./30.10./05.12./16.12.1931

Please note that many designations in the list have been identified as faulty, outdated or as racist abuse since the inventories' original conception.

Bild	Inventarnummer	Objektbezeichnung	Herkunft	Ethnie	Eingangsdatum
	31.300:120	Kleid für jüdische Frauen; dunkelblau, leicht glänzend	Asien/Vorderasien/Jemen/Sanaa/Sanaa	<Eurasien>/<Asien>/Juden	26.05./21.08./30.10./05.12./16.12.1931
	31.300:121	Hose für jüdische Frauen	Asien/Vorderasien/Jemen/Sanaa/Sanaa		26.05./21.08./30.10./05.12./16.12.1931
	31.300:122	Kappenschmuck für kleine Judenmädchen	Asien/Vorderasien/Jemen/Sanaa/Sanaa		26.05./21.08./30.10./05.12./16.12.1931
	31.300:123	Münzenschmuck für kleine Judenmädchen	Asien/Vorderasien/Jemen/Sanaa/Sanaa		26.05./21.08./30.10./05.12./16.12.1931
	31.300:124	Armband für jüdische Frauen	Asien/Vorderasien/Jemen/-/Barat		26.05./21.08./30.10./05.12./16.12.1931
	31.300:125	Armband für jüdische Frauen	Asien/Vorderasien/Jemen/-/Barat		26.05./21.08./30.10./05.12./16.12.1931
	31.300:126	Armband für jüdische Frauen	Asien/Vorderasien/Jemen/Sanaa/Sanaa		26.05./21.08./30.10./05.12./16.12.1931
	31.300:127	Armband für jüdische Frauen	Asien/Vorderasien/Jemen/Sanaa/Sanaa		26.05./21.08./30.10./05.12./16.12.1931
	31.300:128	Fingerring aus Gold	Asien/Vorderasien/Jemen/Sanaa/Sanaa		26.05./21.08./30.10./05.12./16.12.1931
	31.300:129	Fingerring aus Gold	Asien/Vorderasien/Jemen/Sanaa/Sanaa		26.05./21.08./30.10./05.12./16.12.1931
	31.300:130	Fingerring aus Gold, alt	Asien/Vorderasien/Jemen/Sanaa/Sanaa	<Eurasien>/<Asien>/<Vorderasien>/Sabäer;(?);<Eurasien>/<Asien>/Juden	26.05./21.08./30.10./05.12./16.12.1931
	31.300:131	Fingerring aus Gold, alt	Asien/Vorderasien/Jemen/Sanaa/Sanaa		26.05./21.08./30.10./05.12./16.12.1931
	31.300:132	1 Paar Ohrringe aus Gold, alt	Asien/Vorderasien/Jemen	<Eurasien>/<Asien>/<Vorderasien>/Sabäer	26.05./21.08./30.10./05.12./16.12.1931
	31.300:133	Nähkorb für Frauen	Asien/Vorderasien/Jemen/Sanaa/Sanaa	<Eurasien>/<Asien>/Juden	26.05./21.08./30.10./05.12./16.12.1931
	31.300:134	Nähkorb für jüdische Frauen	Asien/Vorderasien/Jemen/Sanaa/Sanaa		26.05./21.08./30.10./05.12./16.12.1931
	31.300:135	[Korb zum Räuchern der Kleider]	Asien/Vorderasien/Jemen		26.05./21.08./30.10./05.12./16.12.1931
	31.300:136	Lederunterlage zum Mehlsieben	Asien/Vorderasien/Jemen		26.05./21.08./30.10./05.12./16.12.1931
	31.300:137	Lederunterlage zum Essen ?	Asien/Vorderasien/Jemen	<Eurasien>/<Asien>/Juden	26.05./21.08./30.10./05.12./16.12.1931
	31.300:138	Trinkgefäß für Raki; Metall	Asien/Vorderasien/Jemen	<Eurasien>/<Asien>/Juden	26.05./21.08./30.10./05.12./16.12.1931
	31.300:139	Trinkgefäß für Raki; Metall	Asien/Vorderasien/Jemen/Sanaa/San	<Eurasien>/<Asien>/Jude	26.05./21.08./30.10./0

Please note that many designations in this list have been identified as faulty, outdated or as racist abuse since the inventories' original conception.

Bild	Inventarnummer	Objektbezeichnung	Herkunft	Ethnie	Eingangsdatum
			aa	n	5.12./16.12.1931
	31.300:140	[Trinkgefäß für Raki]	Asien/Vorderasien/Jemen/Sanaa/Sanaa		26.05./21.08./30.10./05.12./16.12.1931
	31.300:141	Kuchenform	Asien/Vorderasien/Jemen		26.05./21.08./30.10./05.12./16.12.1931
	31.300:142	Kuchenform	Asien/Vorderasien/Jemen		26.05./21.08./30.10./05.12./16.12.1931
	31.300:143	Kuchenform	Asien/Vorderasien/Jemen		26.05./21.08./30.10./05.12./16.12.1931
	31.300:144	Kuchenform [gesehen: Metallröhre, dünnwandig]	Asien/Vorderasien/Jemen	<Eurasien>/<Asien>/Juden	26.05./21.08./30.10./05.12./16.12.1931
	31.300:145	Kuchenform	Asien/Vorderasien/Jemen		26.05./21.08./30.10./05.12./16.12.1931
	31.300:146	Kuchenform	Asien/Vorderasien/Jemen		26.05./21.08./30.10./05.12./16.12.1931
	31.300:147	Kuchenform [gesehen: flache Trichterform, beidseitig offen]	Asien/Vorderasien/Jemen	<Eurasien>/<Asien>/Juden	26.05./21.08./30.10./05.12./16.12.1931
	31.300:148	Kuchenform	Asien/Vorderasien/Jemen		26.05./21.08./30.10./05.12./16.12.1931
	31.300:149	Kuchenform	Asien/Vorderasien/Jemen		26.05./21.08./30.10./05.12./16.12.1931
	31.300:150	[gestrichen: Stampfer für Gat] Amulett	Asien/Vorderasien/Jemen/Sanaa/Sanaa		26.05./21.08./30.10./05.12./16.12.1931
	31.300:151	Zierleistenprobe für Fenster und Türen (Holz, beschnitzt)	Asien/Vorderasien/Jemen/Sanaa/Sanaa	<Eurasien>/<Asien>/Juden	26.05./21.08./30.10./05.12./16.12.1931
	31.300:152	Zange zum Silberdratziehen [Silberdraht]	Asien/Vorderasien/Jemen/Sanaa/Sanaa		26.05./21.08./30.10./05.12./16.12.1931
	31.300:153	Platte zum Silberdrahtziehen	Asien/Vorderasien/Jemen/Sanaa/Sanaa		26.05./21.08./30.10./05.12./16.12.1931
	31.300:154	Zange für Silberarbeit	Asien/Vorderasien/Jemen/Sanaa/Sanaa		26.05./21.08./30.10./05.12./16.12.1931
	31.300:155	Zange für Silberarbeit	Asien/Vorderasien/Jemen/Sanaa/Sanaa		26.05./21.08./30.10./05.12./16.12.1931
	31.300:156	Pinzette für Silberarbeit	Asien/Vorderasien/Jemen/Sanaa/Sanaa		26.05./21.08./30.10./05.12./16.12.1931
	31.300:157	Pinzette für Silberarbeit	Asien/Vorderasien/Jemen/Sanaa/Sanaa		26.05./21.08./30.10./05.12./16.12.1931
	31.300:158	Pinzette für Silberarbeit	Asien/Vorderasien/Jemen/Sanaa/Sanaa		26.05./21.08./30.10./05.12./16.12.1931
	31.300:159	Pinzette für Silberarbeit	Asien/Vorderasien/Jemen/Sanaa/Sanaa		26.05./21.08./30.10./05.12./16.12.1931
	31.300:160	Pinzette für Silberarbeit	Asien/Vorderasien/Jemen/Sanaa/San		26.05./21.08./30.10./0

Please note that many designations in this list have been identified as faulty, outdated or as racist abuse since the inventories' original conception.

Bild	Inventarnummer	Objektbezeichnung	Herkunft	Ethnie	Eingangsdatum
			aa		5.12./16.12.1931
	31.300:161	Pfriemen für Silberarbeit	Asien/Vorderasien/Jemen/Sanaa/Sanaa		26.05./21.08./30.10./05.12./16.12.1931
	31.300:162	Pfriemen für Silberarbeit	Asien/Vorderasien/Jemen/Sanaa/Sanaa		26.05./21.08./30.10./05.12./16.12.1931
	31.300:163	Pfriemen für Silberarbeit	Asien/Vorderasien/Jemen/Sanaa/Sanaa		26.05./21.08./30.10./05.12./16.12.1931
	31.300:164	Pfriemen für Silberarbeit	Asien/Vorderasien/Jemen/Sanaa/Sanaa		26.05./21.08./30.10./05.12./16.12.1931
	31.300:165	Pfriemen für Silberarbeit	Asien/Vorderasien/Jemen/Sanaa/Sanaa		26.05./21.08./30.10./05.12./16.12.1931
	31.300:166	Meißel für Silberarbeit	Asien/Vorderasien/Jemen/Sanaa/Sanaa		26.05./21.08./30.10./05.12./16.12.1931
	31.300:167	Punze für Silberarbeit	Asien/Vorderasien/Jemen/Sanaa/Sanaa		26.05./21.08./30.10./05.12./16.12.1931
	31.300:168	Form für Silberarbeit	Asien/Vorderasien/Jemen/Sanaa/Sanaa		26.05./21.08./30.10./05.12./16.12.1931
	31.300:169	Form für Silberarbeiten	Asien/Vorderasien/Jemen/Sanaa/Sanaa		26.05./21.08./30.10./05.12./16.12.1931
	31.300:170	Form für Silberarbeiten	Asien/Vorderasien/Jemen/Sanaa/Sanaa		26.05./21.08./30.10./05.12./16.12.1931
	31.300:171	Form für Silberarbeiten	Asien/Vorderasien/Jemen/Sanaa/Sanaa		26.05./21.08./30.10./05.12./16.12.1931
	31.300:172	Messer für Silberarbeiten	Asien/Vorderasien/Jemen/Sanaa/Sanaa		26.05./21.08./30.10./05.12./16.12.1931
	31.300:173	Messer für Silberarbeiten	Asien/Vorderasien/Jemen/Sanaa/Sanaa		26.05./21.08./30.10./05.12./16.12.1931
	31.300:174	Messer für Silberarbeiten	Asien/Vorderasien/Jemen/Sanaa/Sanaa		26.05./21.08./30.10./05.12./16.12.1931
	31.300:175	Messer für Silberarbeiten	Asien/Vorderasien/Jemen/Sanaa/Sanaa		26.05./21.08./30.10./05.12./16.12.1931
	31.300:176	Feile für Silberarbeiten	Asien/Vorderasien/Jemen/Sanaa/Sanaa		26.05./21.08./30.10./05.12./16.12.1931
	31.300:177	Muschel zum Glätten für Silberarbeiten	Asien/Vorderasien/Jemen/Sanaa/Sanaa		26.05./21.08./30.10./05.12./16.12.1931
	31.300:178	Muschel zum Glätten für Silberarbeiten	Asien/Vorderasien/Jemen/Sanaa/Sanaa		26.05./21.08./30.10./05.12./16.12.1931
	31.300:179	Muschel zum Glätten für Silberarbeiten	Asien/Vorderasien/Jemen/Sanaa/Sanaa		26.05./21.08./30.10./05.12./16.12.1931
	31.300:180	Muschel zum Glätten für Silberarbeiten	Asien/Vorderasien/Jemen/Sanaa/Sanaa		26.05./21.08./30.10./05.12./16.12.1931

Please note that many designations in this list have been identified as faulty, outdated or as racist abuse since the inventories' original conception.

Bild	Inventarnummer	Objektbezeichnung	Herkunft	Ethnie	Eingangsdatum
	31.300:181	Puppe für jüdische Kinder (Spielzeug)	Asien/Vorderasien/Jemen/Dhammar/ Dhammar		26.05./21.08./30.10./05.12./16.12.1931
	31.300:182	Puppe für jüdische Kinder (Spielzeug)	Asien/Vorderasien/Jemen/Dhammar/ Dhammar		26.05./21.08./30.10./05.12./16.12.1931
	31.300:183	Puppe für jüdische Kinder (Spielzeug)	Asien/Vorderasien/Jemen/Sanaa/Sanaa		26.05./21.08./30.10./05.12./16.12.1931
	31.300:184	[Puppe für jüdische Kinder (Spielzeug)]	Asien/Vorderasien/Jemen/Sanaa/Sanaa		26.05./21.08./30.10./05.12./16.12.1931
	31.300:185	Puppe für Kinder (Spielzeug) (mit Schmuck, gesichtslos)	Asien/Vorderasien/Jemen/Sanaa/Sanaa	<Eurasien>/<Asien>/Juden	26.05./21.08./30.10./05.12./16.12.1931
	31.300:186	Puppe für jüdischen Kult zum Verbrennen	Asien/Vorderasien/Jemen		26.05./21.08./30.10./05.12./16.12.1931
	31.300:187	Spielpuppe oder Puppe für jüdischen Kult zum Verbrennen [Purim?]	Asien/Vorderasien/Jemen	<Eurasien>/<Asien>/Juden	26.05./21.08./30.10./05.12./16.12.1931
	31.300:188	Spielpuppe oder Puppe für jüdischen Kult zum Verbrennen [Purim?]	Asien/Vorderasien/Jemen	<Eurasien>/<Asien>/Juden	26.05./21.08./30.10./05.12./16.12.1931
	31.300:189	Puppe für jüdischen Kult zum Verbrennen	Asien/Vorderasien/Jemen		26.05./21.08./30.10./05.12./16.12.1931
	31.300:190	Spielpuppe oder Puppe für jüdischen Kult zum Verbrennen [Purim?]	Asien/Vorderasien/Jemen	<Eurasien>/<Asien>/Juden	26.05./21.08./30.10./05.12./16.12.1931
	31.300:191	Puppe für jüdischen Kult zum Verbrennen	Asien/Vorderasien/Jemen		26.05./21.08./30.10./05.12./16.12.1931
	31.300:192	Puppe für jüdischen Kult zum Verbrennen	Asien/Vorderasien/Jemen		26.05./21.08./30.10./05.12./16.12.1931
	31.300:193	Puppe für jüdischen Kult zum Verbrennen	Asien/Vorderasien/Jemen		26.05./21.08./30.10./05.12./16.12.1931
	31.300:194	Spielpuppe oder Puppe für jüdischen Kult zum Verbrennen [Purim?]	Asien/Vorderasien/Jemen	<Eurasien>/<Asien>/Juden	26.05./21.08./30.10./05.12./16.12.1931
	31.300:195	Spielpuppe oder Puppe für jüdischen Kult zum Verbrennen [Purim?]	Asien/Vorderasien/Jemen	<Eurasien>/<Asien>/Juden	26.05./21.08./30.10./05.12./16.12.1931
	31.300:196	Puppe für jüdischen Kult zum	Asien/Vorderasien/Jemen		26.05./21.08./30.10./0

Please note that many designations in this list have been identified as faulty, outdated or as racist abuse since the inventories' original conception.

Bild	Inventarnummer	Objektbezeichnung	Herkunft	Ethnie	Eingangsdatum
		Verbrennen			5.12./16.12.1931
	31.300:197	Spielpuppe oder Puppe für jüdischen Kult zum Verbrennen [Purim?]	Asien/Vorderasien/Jemen	<Eurasien>/<Asien>/Juden	26.05./21.08./30.10./05.12./16.12.1931
	31.300:198	Puppe für jüdischen Kult zum Verbrennen	Asien/Vorderasien/Jemen		26.05./21.08./30.10./05.12./16.12.1931
	31.300:199	Spielpuppe oder Puppe für jüdischen Kult zum Verbrennen [Purim?]	Asien/Vorderasien/Jemen	<Eurasien>/<Asien>/Juden	26.05./21.08./30.10./05.12./16.12.1931
	31.300:200	Spielpuppe oder Puppe für jüdischen Kult zum Verbrennen [Purim?]	Asien/Vorderasien/Jemen	<Eurasien>/<Asien>/Juden	26.05./21.08./30.10./05.12./16.12.1931
	31.300:201	Puppe für jüdischen Kult zum Verbrennen	Asien/Vorderasien/Jemen		26.05./21.08./30.10./05.12./16.12.1931
	31.300:202	Spielpuppe oder Puppe für jüdischen Kult zum Verbrennen [Purim?]	Asien/Vorderasien/Jemen	<Eurasien>/<Asien>/Juden	26.05./21.08./30.10./05.12./16.12.1931
	31.300:203	Puppe für jüdischen Kult zum Verbrennen	Asien/Vorderasien/Jemen		26.05./21.08./30.10./05.12./16.12.1931
	31.300:204	Puppe für jüdischen Kult zum Verbrennen	Asien/Vorderasien/Jemen		26.05./21.08./30.10./05.12./16.12.1931
	31.300:205	Spielpuppe oder Puppe für jüdischen Kult zum Verbrennen [Purim?]	Asien/Vorderasien/Jemen	<Eurasien>/<Asien>/Juden	26.05./21.08./30.10./05.12./16.12.1931
	31.300:206	Spielpuppe oder Puppe für jüdischen Kult zum Verbrennen [Purim?]	Asien/Vorderasien/Jemen	<Eurasien>/<Asien>/Juden	26.05./21.08./30.10./05.12./16.12.1931
	31.300:207	Puppe für jüdischen Kult zum Verbrennen	Asien/Vorderasien/Jemen		26.05./21.08./30.10./05.12./16.12.1931
	31.300:208	Spielpuppe oder Puppe für jüdischen Kult zum Verbrennen (mit Schmuck) [Purim?]	Asien/Vorderasien/Jemen	<Eurasien>/<Asien>/Juden	26.05./21.08./30.10./05.12./16.12.1931
	31.300:209	Puppe für jüdischen Kult zum Verbrennen	Asien/Vorderasien/Jemen		26.05./21.08./30.10./05.12./16.12.1931
	31.300:210	Puppe für jüdischen Kult zum Verbrennen	Asien/Vorderasien/Jemen		26.05./21.08./30.10./05.12./16.12.1931

Please note that many designations in this list have been identified as faulty, outdated or as racist abuse since the inventories' original conception.

Bild	Inventarnummer	Objektbezeichnung	Herkunft	Ethnie	Eingangsdatum
	31.300:211	Spielpuppe oder Puppe für jüdischen Kult zum Verbrennen [Purim?]	Asien/Vorderasien/Jemen	<Eurasien>/<Asien>/Juden	26.05./21.08./30.10./05.12./16.12.1931
	31.300:212	Puppe für jüdischen Kult zum Verbrennen	Asien/Vorderasien/Jemen		26.05./21.08./30.10./05.12./16.12.1931
	31.300:213	Spielpuppe oder Puppe für jüdischen Kult zum Verbrennen [Purim?]	Asien/Vorderasien/Jemen	<Eurasien>/<Asien>/Juden	26.05./21.08./30.10./05.12./16.12.1931
	31.300:214	Spielpuppe oder Puppe für jüdischen Kult zum Verbrennen [Purim?]	Asien/Vorderasien/Jemen	<Eurasien>/<Asien>/Juden	26.05./21.08./30.10./05.12./16.12.1931
	31.300:215	Puppe für jüdischen Kult zum Verbrennen	Asien/Vorderasien/Jemen		26.05./21.08./30.10./05.12./16.12.1931
	31.300:216	Spielpuppe oder Puppe für jüdischen Kult zum Verbrennen [Purim?]	Asien/Vorderasien/Jemen	<Eurasien>/<Asien>/Juden	26.05./21.08./30.10./05.12./16.12.1931
	31.300:217	Puppe für jüdischen Kult zum Verbrennen	Asien/Vorderasien/Jemen		26.05./21.08./30.10./05.12./16.12.1931
	31.300:218	Puppe für jüdischen Kult zum Verbrennen	Asien/Vorderasien/Jemen		26.05./21.08./30.10./05.12./16.12.1931
	31.300:219	Puppe für jüdischen Kult zum Verbrennen	Asien/Vorderasien/Jemen		26.05./21.08./30.10./05.12./16.12.1931
	31.300:220	Spielpuppe oder Puppe für jüdischen Kult zum Verbrennen [Purim?]	Asien/Vorderasien/Jemen	<Eurasien>/<Asien>/Juden	26.05./21.08./30.10./05.12./16.12.1931
	31.300:221	Puppe für jüdischen Kult zum Verbrennen	Asien/Vorderasien/Jemen		26.05./21.08./30.10./05.12./16.12.1931
	31.300:222	Puppe für jüdischen Kult zum Verbrennen	Asien/Vorderasien/Jemen		26.05./21.08./30.10./05.12./16.12.1931
	31.300:223	Puppe für jüdischen Kult zum Verbrennen	Asien/Vorderasien/Jemen		26.05./21.08./30.10./05.12./16.12.1931
	31.300:224	Spielpuppe oder Puppe für jüdischen Kult zum Verbrennen [Purim?]	Asien/Vorderasien/Jemen	<Eurasien>/<Asien>/Juden	26.05./21.08./30.10./05.12./16.12.1931
	31.300:225	Puppe für jüdischen Kult zum Verbrennen	Asien/Vorderasien/Jemen		26.05./21.08./30.10./05.12./16.12.1931
	31.300:226	Spielpuppe oder Puppe für jüdischen Kult	Asien/Vorderasien/Jemen	<Eurasien>/<Asien>/Jude	26.05./21.08./30.10./0

Please note that many designations in this list have been identified as faulty, outdated or as racist abuse since the inventories' original conception.

Bild	Inventarnummer	Objektbezeichnung	Herkunft	Ethnie	Eingangsdatum
		zum Verbrennen [Purim?]		n	5.12./16.12.1931
	31.300:227	Puppe für jüdischen Kult zum Verbrennen	Asien/Vorderasien/Jemen		26.05./21.08./30.10./05.12./16.12.1931
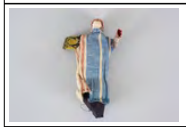	31.300:228	Spielpuppe oder Puppe für jüdischen Kult zum Verbrennen [Purim?]	Asien/Vorderasien/Jemen	<Eurasien>/<Asien>/Juden	26.05./21.08./30.10./05.12./16.12.1931
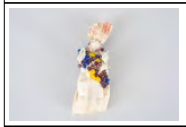	31.300:229	Spielpuppe oder Puppe für jüdischen Kult zum Verbrennen [Purim?]	Asien/Vorderasien/Jemen	<Eurasien>/<Asien>/Juden	26.05./21.08./30.10./05.12./16.12.1931
	31.300:230	Spielpuppe oder Puppe für jüdischen Kult zum Verbrennen [Purim?]	Asien/Vorderasien/Jemen	<Eurasien>/<Asien>/Juden	26.05./21.08./30.10./05.12./16.12.1931
	31.300:231	Spielpuppe oder Puppe für jüdischen Kult zum Verbrennen (mit Kauri-Muscheln) [Purim?]	Asien/Vorderasien/Jemen	<Eurasien>/<Asien>/Juden	26.05./21.08./30.10./05.12./16.12.1931
	31.300:232	Puppe für jüdischen Kult zum Verbrennen [Purim?]	Asien/Vorderasien/Jemen	<Eurasien>/<Asien>/Juden	26.05./21.08./30.10./05.12./16.12.1931
	31.300:233	Puppe für jüdischen Kult zum Verbrennen	Asien/Vorderasien/Jemen		26.05./21.08./30.10./05.12./16.12.1931
	31.300:234	Purim-Puppe	Asien/Vorderasien/Jemen	<Eurasien>/<Asien>/Juden	26.05./21.08./30.10./05.12./16.12.1931
	31.300:235	Puppe für jüdischen Kult zum Verbrennen, ca. 70 cm lang	Asien/Vorderasien/Jemen	<Eurasien>/<Asien>/Juden	26.05./21.08./30.10./05.12./16.12.1931
	31.300:236	Puppe für jüdischen Kult zum Verbrennen	Asien/Vorderasien/Jemen		26.05./21.08./30.10./05.12./16.12.1931
	31.300:237	Puppe für jüdischen Kult zum Verbrennen	Asien/Vorderasien/Jemen		26.05./21.08./30.10./05.12./16.12.1931
	31.300:238	Purim-Puppe	Asien/Vorderasien/Jemen	<Eurasien>/<Asien>/Juden	26.05./21.08./30.10./05.12./16.12.1931
	31.300:239	Puppe für jüdischen Kult zum	Asien/Vorderasien/Jemen		26.05./21.08./30.10./0

Please note that many designations in this list have been identified as faulty, outdated or as racist abuse since the inventories' original conception.

Bild	Inventarnummer	Objektbezeichnung	Herkunft	Ethnie	Eingangsdatum
		Verbrennen			5.12./16.12.1931
	31.300:240	Purim-Puppe	Asien/Vorderasien/Jemen	<Eurasien>/<Asien>/Juden	26.05./21.08./30.10./05.12./16.12.1931
	31.300:241	Puppe für jüdischen Kult zum Verbrennen [Purim?]	Asien/Vorderasien/Jemen	<Eurasien>/<Asien>/Juden	26.05./21.08./30.10./05.12./16.12.1931
	31.300:242	Puppe für jüdischen Kult zum Verbrennen	Asien/Vorderasien/Jemen		26.05./21.08./30.10./05.12./16.12.1931
	31.300:243	Purim-Puppe	Asien/Vorderasien/Jemen	<Eurasien>/<Asien>/Juden	26.05./21.08./30.10./05.12./16.12.1931
	31.300:244	Puppe für jüdischen Kult zum Verbrennen	Asien/Vorderasien/Jemen		26.05./21.08./30.10./05.12./16.12.1931
	31.300:245	[Kultwagen]	Asien/Vorderasien/Jemen		26.05./21.08./30.10./05.12./16.12.1931
	31.300:246	[Kleid für tote Juden]	Asien/Vorderasien/Jemen/Sanaa/Sanaa		26.05./21.08./30.10./05.12./16.12.1931
	31.300:247	Kleid für tote Juden	Asien/Vorderasien/Jemen/Sanaa/Sanaa		26.05./21.08./30.10./05.12./16.12.1931
	31.300:248	Kleid für Verstorbene, dunkelblau, bestickte Passe	Asien/Vorderasien/Jemen/Sanaa/Sanaa	<Eurasien>/<Asien>/Juden	26.05./21.08./30.10./05.12./16.12.1931
	31.300:249	Kleid für Verstorbene; grober blauer Stoff	Asien/Vorderasien/Jemen/Sanaa/Sanaa	<Eurasien>/<Asien>/Juden	26.05./21.08./30.10./05.12./16.12.1931
	31.300:250	1 Paar Schuhe, bei Todesfall in der Familie getragen; Stoff, geschlossen, Gebrauchsspuren	Asien/Vorderasien/Jemen/Sanaa/Sanaa	<Eurasien>/<Asien>/Juden	26.05./21.08./30.10./05.12./16.12.1931
	31.300:251	Kerze bei Begräbnis getragen	Asien/Vorderasien/Jemen/Sanaa/Sanaa		26.05./21.08./30.10./05.12./16.12.1931
	31.300:252	Sieb, beim Waschen der Toten aufgestellt	Asien/Vorderasien/Jemen/Sanaa/Sanaa	<Eurasien>/<Asien>/Juden	26.05./21.08./30.10./05.12./16.12.1931
	31.300:253	[Oellampe für Sabbath]	Asien/Vorderasien/Jemen/Saada/Saada		26.05./21.08./30.10./05.12./16.12.1931
	31.300:254	[Öllampe für Sabbath]	Asien/Vorderasien/Jemen/Saada/Saada		26.05./21.08./30.10./05.12./16.12.1931
	31.300:255	Öllampe für den Sabbath	Asien/Vorderasien/Jemen/Saada/Saada	<Eurasien>/<Asien>/Juden	26.05./21.08./30.10./05.12./16.12.1931

Please note that many designations in this list have been identified as faulty, outdated or as racist abuse since the inventories' original conception.

Bild	Inventarnummer	Objektbezeichnung	Herkunft	Ethnie	Eingangsdatum
	31.300:256	Öllampe für den Sabbath	Asien/Vorderasien/Jemen/Saada/Saada	<Eurasien>/<Asien>/Juden	26.05./21.08./30.10./05.12./16.12.1931
	31.300:257	Öllampe, wird besonders bei Hochzeiten gebraucht	Asien/Vorderasien/Jemen/Sanaa/Sanaa	<Eurasien>/<Asien>/Juden	26.05./21.08./30.10./05.12./16.12.1931
	31.300:258	Gebetstuch für Kinder; Talith, mit schwarzen Streifen	Asien/Vorderasien/Jemen/Sanaa/Sanaa	<Eurasien>/<Asien>/Juden	26.05./21.08./30.10./05.12./16.12.1931
	31.300:259	Gebettuch für jüdische Kinder, Tuch	Asien/Vorderasien/Jemen/Sanaa/Sanaa		26.05./21.08./30.10./05.12./16.12.1931
	31.300:260	Gebetstuch für Erwachsene	Asien/Vorderasien/Jemen/Sanaa/Sanaa	--/Judentum	26.05./21.08./30.10./05.12./16.12.1931
	31.300:261	Umschlagetuch für Sabbath und Hochzeit	Asien/Vorderasien/Jemen		26.05./21.08./30.10./05.12./16.12.1931
	31.300:262	Umschlagetuch für Sabbath und Hochzeit	Asien/Vorderasien/Jemen// Dhammar oder Sanaa / / / Dhammar/Manacha / Dhammar oder Sanaa / Chamir / Manacha / Dhammar		26.05./21.08./30.10./05.12./16.12.1931
	31.300:263	Gebetstuch	Asien/Vorderasien/Jemen/Saada/Saada		26.05./21.08./30.10./05.12./16.12.1931
	31.300:264	Gebetstuch	Asien/Vorderasien/Jemen/Saada/Saada		26.05./21.08./30.10./05.12./16.12.1931
	31.300:265	Blashorn	Asien/Vorderasien/Jemen		26.05./21.08./30.10./05.12./16.12.1931
	31.300:266	Thoraspitze aus Messing	Asien/Vorderasien/Jemen/Sanaa/Sanaa		26.05./21.08./30.10./05.12./16.12.1931
	31.300:267	Thoraspitze aus Messing	Asien/Vorderasien/Jemen/Sanaa/Sanaa		26.05./21.08./30.10./05.12./16.12.1931
	31.300:268	Thoraspitze aus Messing	Asien/Vorderasien/Jemen/Sanaa/Sanaa		26.05./21.08./30.10./05.12./16.12.1931
	31.300:269	Thoraspitze aus Messing	Asien/Vorderasien/Jemen/Sanaa/Sanaa		26.05./21.08./30.10./05.12./16.12.1931
	31.300:270	Thoraspitze aus Messing	Asien/Vorderasien/Jemen/Sanaa/Sanaa		26.05./21.08./30.10./05.12./16.12.1931
	31.300:271	Thoraspitze aus Messing	Asien/Vorderasien/Jemen/Sanaa/Sanaa		26.05./21.08./30.10./05.12./16.12.1931
	31.300:272	Thoraspitze aus Messing	Asien/Vorderasien/Jemen/Sanaa/Sanaa		26.05./21.08./30.10./05.12./16.12.1931
	31.300:273	Thoraspitze aus Messing	Asien/Vorderasien/Jemen/Sanaa/Sanaa		26.05./21.08./30.10./05.12./16.12.1931
	31.300:274	Thoraspitze aus Messing	Asien/Vorderasien/Jemen/Sanaa/Sanaa		26.05./21.08./30.10./05.12./16.12.1931
	31.300:275	Ring, geflochten für Sokotfest	Asien/Vorderasien/Jemen		26.05./21.08./30.10./05.12./16.12.1931

Please note that many designations in this list have been identified as faulty, outdated or as racist abuse since the inventories' original conception.

Bild	Inventarnummer	Objektbezeichnung	Herkunft	Ethnie	Eingangsdatum
	31.300:276	Ring, geflochten für Sokotfest	Asien/Vorderasien/Jemen		26.05./21.08./30.10./05.12./16.12.1931
	31.300:277	Ring, geflochten für Sokotfest	Asien/Vorderasien/Jemen		26.05./21.08./30.10./05.12./16.12.1931
	31.300:278	Ring, geflochten für Sokotfest	Asien/Vorderasien/Jemen		26.05./21.08./30.10./05.12./16.12.1931
	31.300:279	Amulett für Türpfosten	Asien/Vorderasien/Jemen		26.05./21.08./30.10./05.12./16.12.1931
	31.300:280	Amulett für Türpfosten	Asien/Vorderasien/Jemen		26.05./21.08./30.10./05.12./16.12.1931
	31.300:281	Amulett für Türpfosten	Asien/Vorderasien/Jemen		26.05./21.08./30.10./05.12./16.12.1931
	31.300:282	Amulett für Türpfosten	Asien/Vorderasien/Jemen		26.05./21.08./30.10./05.12./16.12.1931
	31.300:283	Amulett für Türpfosten	Asien/Vorderasien/Jemen		26.05./21.08./30.10./05.12./16.12.1931
	31.300:284	Amulett für Türpfosten	Asien/Vorderasien/Jemen		26.05./21.08./30.10./05.12./16.12.1931
	31.300:285	Amulett für Türpfosten	Asien/Vorderasien/Jemen		26.05./21.08./30.10./05.12./16.12.1931
	31.300:286	Amulett für Türpfosten	Asien/Vorderasien/Jemen		26.05./21.08./30.10./05.12./16.12.1931
	31.300:287	Amulett für Türpfosten	Asien/Vorderasien/Jemen		26.05./21.08./30.10./05.12./16.12.1931
	31.300:288	Amulett für Türpfosten	Asien/Vorderasien/Jemen		26.05./21.08./30.10./05.12./16.12.1931
	31.300:289	Amulett	Asien/Vorderasien/Jemen/Sanaa/Sanaa		26.05./21.08./30.10./05.12./16.12.1931
	31.300:290	Amulett	Asien/Vorderasien/Jemen/Sanaa/Sanaa		26.05./21.08./30.10./05.12./16.12.1931
	31.300:291	Medizin nach der Beschneidung gebraucht	Asien/Vorderasien/Jemen		26.05./21.08./30.10./05.12./16.12.1931
	31.300:292	Amuletthalsring	Asien/Vorderasien/Jemen		26.05./21.08./30.10./05.12./16.12.1931
	31.300:293	Amulett gegen Krankheit	Asien/Vorderasien/Jemen		26.05./21.08./30.10./05.12./16.12.1931
	31.300:294	Amulett gegen bösen Blick	Asien/Vorderasien/Jemen/Sanaa/Sanaa		26.05./21.08./30.10./05.12./16.12.1931
	31.300:295	Amulett gegen Ausschlag	Asien/Vorderasien/Jemen		26.05./21.08./30.10./05.12./16.12.1931
	31.300:296	Amuletthalsband gegen Pocken	Asien/Vorderasien/Jemen/Sanaa/Sanaa		26.05./21.08./30.10./05.12./16.12.1931

Please note that many designations in this list have been identified as faulty, outdated or as racist abuse since the inventories' original conception.

Bild	Inventarnummer	Objektbezeichnung	Herkunft	Ethnie	Eingangsdatum
	31.300:297	Amulett, nach gehabten Pocken umgelegt	Asien/Vorderasien/Jemen/Sanaa/Sanaa		26.05./21.08./30.10./05.12./16.12.1931
	31.300:298	Kappe für Pockenkranke [orange Mütze verziert mit Felltroddeln, 1 Münze und Metallanhängern]	Asien/Vorderasien/Jemen/Sanaa/Sanaa	<Eurasien>/<Asien>/Juden	26.05./21.08./30.10./05.12./16.12.1931
	31.300:299	Laterne	Asien/Vorderasien/Jemen/Sanaa/Sanaa		26.05./21.08./30.10./05.12./16.12.1931
	31.300:300	Laterne	Asien/Vorderasien/Jemen/Sanaa/Sanaa	<Eurasien>/<Asien>/Juden	26.05./21.08./30.10./05.12./16.12.1931
	31.300:301	größere Laterne; obere Metallplatte mit Lochverzierung	Asien/Vorderasien/Jemen/Sanaa/Sanaa	<Eurasien>/<Asien>/Juden	26.05./21.08./30.10./05.12./16.12.1931
	31.300:302	Laterne	Asien/Vorderasien/Jemen/Sanaa/Sanaa		26.05./21.08./30.10./05.12./16.12.1931
	31.300:303	Oellampe	Asien/Vorderasien/Jemen/Saada/Saada	<Eurasien>/<Asien>/Juden	26.05./21.08./30.10./05.12./16.12.1931
	31.300:304	[Oellampe]	Asien/Vorderasien/Jemen/Saada/Saada		26.05./21.08./30.10./05.12./16.12.1931
	31.300:305	Oellampe	Asien/Vorderasien/Jemen/Saada/Saada		26.05./21.08./30.10./05.12./16.12.1931
	31.300:306	Sabbat-Lampe	Asien/Vorderasien/Jemen/Saada/Saada	<Eurasien>/<Asien>/Juden	26.05./21.08./30.10./05.12./16.12.1931
	31.300:307	Vier Spielstäbchen für Sokotfest	Asien/Vorderasien/Jemen		26.05./21.08./30.10./05.12./16.12.1931
	31.300:308	zwei Spielstäbchen für Sukkot-Fest, Holz, gleichmäßig geritzt	Asien/Vorderasien/Jemen	<Eurasien>/<Asien>/Juden	26.05./21.08./30.10./05.12./16.12.1931
	31.300:309	Steinbockhorn	Asien/Vorderasien/Jemen		26.05./21.08./30.10./05.12./16.12.1931
	31.300:310	Ledermesser	Asien/Vorderasien/Jemen/Sanaa/Sanaa		26.05./21.08./30.10./05.12./16.12.1931
	31.300:311	[gestrichen: Presse]	Asien/Vorderasien/Jemen		26.05./21.08./30.10./05.12./16.12.1931
	31.300:312	[gestrichen: Form aus Holz, quadratisch]	Asien/Vorderasien/Jemen		26.05./21.08./30.10./05.12./16.12.1931
	31.300:313	[gestrichen: Form aus Holz, quadratisch]	Asien/Vorderasien/Jemen		26.05./21.08./30.10./05.12./16.12.1931
	31.300:314	[gestrichen: Form aus Holz, quadratisch]	Asien/Vorderasien/Jemen		26.05./21.08./30.10./05.12./16.12.1931
	31.300:315	[gestrichen: Form aus Holz, quadratisch]	Asien/Vorderasien/Jemen		26.05./21.08./30.10./05.12./16.12.1931
	31.300:316	[gestrichen: Stempel aus Holz]	Asien/Vorderasien/Jemen		26.05./21.08./30.10./05.12./16.12.1931
	31.300:317	[gestrichen: Stempel aus Holz]	Asien/Vorderasien/Jemen		26.05./21.08./30.10./

Please note that many designations in this list have been identified as faulty, outdated or as racist abuse since the inventories' original conception.

Bild	Inventarnummer	Objektbezeichnung	Herkunft	Ethnie	Eingangsdatum
					5.12./16.12.1931
	31.300:318	[gestrichen: Stempel aus Messing]	Asien/Vorderasien/Jemen		26.05./21.08./30.10./05.12./16.12.1931
	31.300:319	[gestrichen: Stempel aus Messing]	Asien/Vorderasien/Jemen		26.05./21.08./30.10./05.12./16.12.1931
	31.300:320	[gestrichen: Stempel aus Messing mit Lederhülle]	Asien/Vorderasien/Jemen		26.05./21.08./30.10./05.12./16.12.1931
	31.300:321	[gestrichen: Stempel aus Messing, geteilt]	Asien/Vorderasien/Jemen		26.05./21.08./30.10./05.12./16.12.1931
	31.300:322	[gestrichen: Stempel aus Messing, geteilt]	Asien/Vorderasien/Jemen		26.05./21.08./30.10./05.12./16.12.1931
	31.300:323	[gestrichen: Stempel aus Messing, geteilt]	Asien/Vorderasien/Jemen		26.05./21.08./30.10./05.12./16.12.1931
	31.300:324	[gestrichen: Stempel aus Messing, geteilt]	Asien/Vorderasien/Jemen		26.05./21.08./30.10./05.12./16.12.1931
	31.300:325	[gestrichen: Stempel aus Messing, geteilt [...]	Asien/Vorderasien/Jemen		26.05./21.08./30.10./05.12./16.12.1931
	31.300:326	[gestrichen: Stempel aus Messing, geteilt [...]	Asien/Vorderasien/Jemen		26.05./21.08./30.10./05.12./16.12.1931
	31.300:327	[gestrichen: 35 Lederhüllen]	Asien/Vorderasien/Jemen		26.05./21.08./30.10./05.12./16.12.1931
	31.300:328	[gestrichen: Sechs Eisenformen]	Asien/Vorderasien/Jemen		26.05./21.08./30.10./05.12./16.12.1931
	31.300:329	[gestrichen: 38 Klammer aus Messing]	Asien/Vorderasien/Jemen		26.05./21.08./30.10./05.12./16.12.1931
	31.300:330	[gestrichen: Zange aus Eisen]	Asien/Vorderasien/Jemen		26.05./21.08./30.10./05.12./16.12.1931
	31.300:331	[gestrichen: Punzeisen]	Asien/Vorderasien/Jemen		26.05./21.08./30.10./05.12./16.12.1931
	31.300:332	Gebetsriemen für die Stirn	Asien/Vorderasien/Jemen		26.05./21.08./30.10./05.12./16.12.1931
	31.300:333	Gebetsriemen für den Arm	Asien/Vorderasien/Jemen		26.05./21.08./30.10./05.12./16.12.1931
	31.300:334	Stoffbeutel für die Gebetsriemen	Asien/Vorderasien/Jemen		26.05./21.08./30.10./05.12./16.12.1931
	31.300:335	Brettchenwebstuhl	Asien/Vorderasien/Jemen/Sanaa/Sanaa	<Eurasien>/<Asien>/Juden	26.05./21.08./30.10./05.12./16.12.1931
	31.300:336	Baumwollharfe	Asien/Vorderasien/Jemen/Sanaa/Sanaa		26.05./21.08./30.10./05.12./16.12.1931
	31.300:337	Schlägel zur Baumwollharfe (:336)	Asien/Vorderasien/Jemen/Sanaa/Sanaa	<Eurasien>/<Asien>/Juden	26.05./21.08./30.10./05.12./16.12.1931
	31.300:338	Schnapskanne	Asien/Vorderasien/Jemen/Sanaa/San		26.05./21.08./30.10./0

Please note that many designations in this list have been identified as faulty, outdated or as racist abuse since the inventories' original conception.

Bild	Inventarnummer	Objektbezeichnung	Herkunft	Ethnie	Eingangsdatum
			aa		5.12./16.12.1931
	31.300:339	[gestrichen: Brotprobe]	Asien/Vorderasien/Jemen		26.05./21.08./30.10./05.12./16.12.1931
	31.300:340	[gestrichen: Pinzette]	Asien/Vorderasien/Jemen		26.05./21.08./30.10./05.12./16.12.1931
	31.300:341	[gestrichen: Knopf für Thorarolle]	Asien/Vorderasien/Jemen/Sanaa/Sanaa		26.05./21.08./30.10./05.12./16.12.1931
	31.300:342	Stein für Reinigung der Füße [gesehen: zwei]	Asien/Vorderasien	<Eurasien>/<Asien>/Juden	26.05./21.08./30.10./05.12./16.12.1931
	31.300:343	1 Paar Sandalen	Asien/Vorderasien/Jemen/Amrân/Amrân		26.05./21.08./30.10./05.12./16.12.1931
	31.300:344	1 Paar Sandalen; Fußbett Leder, verziert, Querriemen lederbestickt, Zehenriemen	Asien/Vorderasien/Jemen/-/Zebid	--/Araber	26.05./21.08./30.10./05.12./16.12.1931
	31.300:345	1 Paar Sandalen	Asien/Vorderasien/Jemen/-/Zebid		26.05./21.08./30.10./05.12./16.12.1931
	31.300:346	1 Paar Sandalen	Asien/Vorderasien/Jemen/-/Aora oder Aohra		26.05./21.08./30.10./05.12./16.12.1931
	31.300:347	1 Paar Sandalen	Asien/Vorderasien/Jemen/-/Aora oder Aohra		26.05./21.08./30.10./05.12./16.12.1931
	31.300:348	[1 Paar Sandalen]	Asien/Vorderasien/Jemen/Sanaa/Sanaa		26.05./21.08./30.10./05.12./16.12.1931
	31.300:349	1 Paar Schuhe; Leder, geschlossen, oben Riemen	Asien/Vorderasien/Jemen/Sanaa/Sanaa	--/Araber	26.05./21.08./30.10./05.12./16.12.1931
	31.300:350	1 Paar Sandalen aus Holz; 2 Absätze/Stelzen, gehalten mit Holzstück zwischen Zehen	Asien/Vorderasien/Jemen	--/Araber	26.05./21.08./30.10./05.12./16.12.1931
	31.300:351	Mützendeckel	Asien/Vorderasien/Jemen		26.05./21.08./30.10./05.12./16.12.1931
	31.300:352	Mützendeckel	Asien/Vorderasien/Jemen	--/Araber	26.05./21.08./30.10./05.12./16.12.1931
	31.300:353	Mützendeckel	Asien/Vorderasien/Jemen		26.05./21.08./30.10./05.12./16.12.1931
	31.300:354	Mützendeckel	Asien/Vorderasien/Jemen		26.05./21.08./30.10./05.12./16.12.1931
	31.300:355	Mützendeckel	Asien/Vorderasien/Jemen		26.05./21.08./30.10./05.12./16.12.1931
	31.300:356	Mützendeckel	Asien/Vorderasien/Jemen	--/Araber	26.05./21.08./30.10./05.12./16.12.1931
	31.300:357	Mützendeckel	Asien/Vorderasien/Jemen	--/Araber	26.05./21.08./30.10./05.12./16.12.1931
	31.300:358	Mützendeckel	Asien/Vorderasien/Jemen	--/Araber	26.05./21.08./30.10./05.12./16.12.1931

Please note that many designations in this list have been identified as faulty, outdated or as racist abuse since the inventories' original conception.

Bild	Inventarnummer	Objektbezeichnung	Herkunft	Ethnie	Eingangsdatum
	31.300:359	Mützendeckel	Asien/Vorderasien/Jemen	--/Araber	26.05./21.08./30.10./05.12./16.12.1931
	31.300:360	Kappe	Asien/Vorderasien/Jemen/Sanaa/Sanaa		26.05./21.08./30.10./05.12./16.12.1931
	31.300:361	Kappe	Asien/Vorderasien/Jemen/Sanaa/Sanaa		26.05./21.08./30.10./05.12./16.12.1931
	31.300:362	Kappe	Asien/Vorderasien/Jemen/Sanaa/Sanaa		26.05./21.08./30.10./05.12./16.12.1931
	31.300:363	Kappe	Asien/Vorderasien/Jemen		26.05./21.08./30.10./05.12./16.12.1931
	31.300:364	Kappe	Asien/Vorderasien/Jemen/-/Tchama oder Tihama		26.05./21.08./30.10./05.12./16.12.1931
	31.300:365	Kappe	Asien/Vorderasien/Jemen/-/Hodeida		26.05./21.08./30.10./05.12./16.12.1931
	31.300:366	Kappe	Asien/Vorderasien/Jemen/-/Hodeida		26.05./21.08./30.10./05.12./16.12.1931
	31.300:367	Kappe	Asien/Vorderasien/Jemen/-/Hodeida		26.05./21.08./30.10./05.12./16.12.1931
	31.300:368	Kappe	Asien/Vorderasien/Jemen/-/Hodeida		26.05./21.08./30.10./05.12./16.12.1931
	31.300:369	Kappe	Asien/Vorderasien/Jemen/-/Loheiya oder Lohaya		26.05./21.08./30.10./05.12./16.12.1931
	31.300:370	Kappe	Asien/Vorderasien/Jemen/-/Loheiya oder Lohaya		26.05./21.08./30.10./05.12./16.12.1931
	31.300:371	Kappe	Asien/Vorderasien/Jemen/-/Loheiya oder Lohaya		26.05./21.08./30.10./05.12./16.12.1931
	31.300:372	Kappe	Asien/Vorderasien/Jemen/-/Loheiya oder Lohaya		26.05./21.08./30.10./05.12./16.12.1931
	31.300:373	Untermütze	Asien/Vorderasien/Jemen/-/Oohra oder Qohra		26.05./21.08./30.10./05.12./16.12.1931
	31.300:374	Kopfband	Asien/Vorderasien/Jemen/-/Asir		26.05./21.08./30.10./05.12./16.12.1931
	31.300:375	Turbantuch	Asien/Vorderasien/Jemen/-/Chamir		26.05./21.08./30.10./05.12./16.12.1931
	31.300:376	Turbantuch	Asien/Vorderasien/Jemen/-/Chamir		26.05./21.08./30.10./05.12./16.12.1931
	31.300:377	Turbantuch	Asien/Vorderasien/Jemen/-/Chamir		26.05./21.08./30.10./05.12./16.12.1931
	31.300:378	Mütze geflochten	Asien/Vorderasien/Jemen/-/Tihama		26.05./21.08./30.10./05.12./16.12.1931
	31.300:379	Mütze geflochten	Asien/Vorderasien/Jemen/-/Tihama		26.05./21.08./30.10./05.12./16.12.1931

Please note that many designations in this list have been identified as faulty, outdated or as racist abuse since the inventories' original conception.

Bild	Inventarnummer	Objektbezeichnung	Herkunft	Ethnie	Eingangsdatum
	31.300:380	Mütze geflochten	Asien/Vorderasien/Jemen/-/Tihama		26.05./21.08./30.10./05.12./16.12.1931
	31.300:381	Mütze geflochten	Asien/Vorderasien/Jemen/-/Tihama		26.05./21.08./30.10./05.12./16.12.1931
	31.300:382	Mütze geflochten, spitz	Asien/Vorderasien/Jemen/-/Zaranig		26.05./21.08./30.10./05.12./16.12.1931
	31.300:383	Kopftuch, bei Morgengebet getragen	Asien/Vorderasien/Jemen/Sanaa/Sanaa		26.05./21.08./30.10./05.12./16.12.1931
	31.300:384	Kopftuch, bei Morgengebet getragen	Asien/Vorderasien/Jemen/Sanaa/Sanaa		26.05./21.08./30.10./05.12./16.12.1931
	31.300:385	Pelzjacke	Asien/Vorderasien/Jemen/-/Gabail		26.05./21.08./30.10./05.12./16.12.1931
	31.300:386	Pelzjacke	Asien/Vorderasien/Jemen/-/Gabail		26.05./21.08./30.10./05.12./16.12.1931
	31.300:387	kleine Pelzjacke; ärmellos	Asien/Vorderasien/Jemen/-/Gabail	--/Araber	26.05./21.08./30.10./05.12./16.12.1931
	31.300:388	Pelzjacke	Asien/Vorderasien/Jemen/-/Gabail		26.05./21.08./30.10./05.12./16.12.1931
	31.300:389	Pelzjacke	Asien/Vorderasien/Jemen/-/Gabail oder Gabil		26.05./21.08./30.10./05.12./16.12.1931
	31.300:390	Pelzjacke	Asien/Vorderasien/Jemen/Sanaa/Sanaa		26.05./21.08./30.10./05.12./16.12.1931
	31.300:391	Gürteltuch, bunt	Asien/Vorderasien/Jemen/-/Zaranig	--/Araber	26.05./21.08./30.10./05.12./16.12.1931
	31.300:392	Gürteltuch, bunt	Asien/Vorderasien/Jemen/-/Gabil		26.05./21.08./30.10./05.12./16.12.1931
	31.300:393	Gürteltuch, bunt	Asien/Vorderasien/Jemen/-/Gabil	--/Araber	26.05./21.08./30.10./05.12./16.12.1931
	31.300:394	Gürteltuch, bunt	Asien/Vorderasien/Jemen/Sanaa/Sanaa		26.05./21.08./30.10./05.12./16.12.1931
	31.300:395	Gürteltuch, bunt	Asien/Vorderasien/Jemen/Sanaa/Sanaa	--/Araber	26.05./21.08./30.10./05.12./16.12.1931
	31.300:396	Umschlagetuch	Asien/Vorderasien/Jemen/Ibb / Dhammar / / Sanaa/Yarim / Dhammar / Manacha / Sanaa		26.05./21.08./30.10./05.12./16.12.1931
	31.300:397	Umschlagtuch	Asien/Vorderasien/Jemen/Ibb / Dhammar / / Sanaa/Yarim / Dhammar / Manacha / Sanaa	--/Araber	26.05./21.08./30.10./05.12./16.12.1931
	31.300:398	Lendentuch	Asien/Vorderasien/Jemen/-/Zaranig		26.05./21.08./30.10./05.12./16.12.1931
	31.300:399	Gürteltuch	Asien/Vorderasien/Jemen/-/Tihama		26.05./21.08./30.10./05.12./16.12.1931

Please note that many designations in this list have been identified as faulty, outdated or as racist abuse since the inventories´ original conception.

Bild	Inventarnummer	Objektbezeichnung	Herkunft	Ethnie	Eingangsdatum
	31.300:400	Gürteltuch	Asien/Vorderasien/Jemen/-/Oohra oder Qohra		26.05./21.08./30.10./05.12./16.12.1931
	31.300:401	Lendentuch	Asien/Vorderasien/Jemen		26.05./21.08./30.10./05.12./16.12.1931
	31.300:402	Gürteltuch	Asien/Vorderasien/Jemen/Sanaa / Ibb //Sanaa / Yarim / Manacha	--/Araber	26.05./21.08./30.10./05.12./16.12.1931
	31.300:403	Gürteltuch	Asien/Vorderasien/Jemen		26.05./21.08./30.10./05.12./16.12.1931
	31.300:404	Gürteltuch	Asien/Vorderasien/Jemen		26.05./21.08./30.10./05.12./16.12.1931
	31.300:405	Gürteltuch	Asien/Vorderasien/Jemen		26.05./21.08./30.10./05.12./16.12.1931
	31.300:406	Schultertuch	Asien/Vorderasien/Jemen	--/Araber	26.05./21.08./30.10./05.12./16.12.1931
	31.300:407	Schultertuch	Asien/Vorderasien/Jemen		26.05./21.08./30.10./05.12./16.12.1931
	31.300:408	Schultertuch	Asien/Vorderasien/Jemen	--/Araber	26.05./21.08./30.10./05.12./16.12.1931
	31.300:409	Schultertuch	Asien/Vorderasien/Jemen		26.05./21.08./30.10./05.12./16.12.1931
	31.300:410	Schultertuch	Asien/Vorderasien/Jemen/Sanaa/Sanaa		26.05./21.08./30.10./05.12./16.12.1931
	31.300:411	Schultertuch	Asien/Vorderasien/Jemen/Sanaa/Sanaa		26.05./21.08./30.10./05.12./16.12.1931
	31.300:412	Schultertuch	Asien/Vorderasien/Jemen/Sanaa/Sanaa		26.05./21.08./30.10./05.12./16.12.1931
	31.300:413	Schultertuch	Asien/Vorderasien/Jemen/Sanaa/Sanaa		26.05./21.08./30.10./05.12./16.12.1931
	31.300:414	Turbantuch	Asien/Vorderasien/Jemen/Sanaa/Sanaa		26.05./21.08./30.10./05.12./16.12.1931
	31.300:415	Strick als Gürtel benutzt	Asien/Vorderasien/Jemen/-/Oohra oder Qohra		26.05./21.08./30.10./05.12./16.12.1931
	31.300:416	Gürtelband; Silberfadenstickerei	Asien/Vorderasien/Jemen	--/Araber	26.05./21.08./30.10./05.12./16.12.1931
	31.300:417	Gürtelband für Dolch	Asien/Vorderasien/Jemen/Ibb / / Sanaa / Dhammar //Ibb / Taizz / Sanaa / Dhammar / Manacha		26.05./21.08./30.10./05.12./16.12.1931
	31.300:418	Kleid der Gabilmänner	Asien/Vorderasien/Jemen/-/Choban		26.05./21.08./30.10./05.12./16.12.1931
	31.300:419	Jacke gestreift	Asien/Vorderasien/Jemen/-/Oohra oder Cohra		26.05./21.08./30.10./05.12./16.12.1931
	31.300:420	Jacke blau	Asien/Vorderasien/Jemen/-/Oohra		26.05./21.08./30.10./0

Please note that many designations in this list have been identified as faulty, outdated or as racist abuse since the inventories' original conception.

Bild	Inventarnummer	Objektbezeichnung	Herkunft	Ethnie	Eingangsdatum
			oder Cohra		5.12./16.12.1931
	31.300:421	Jacke gestreift	Asien/Vorderasien/Jemen/Sanaa/Sanaa		26.05./21.08./30.10./05.12./16.12.1931
	31.300:422	Hemd	Asien/Vorderasien/Jemen/Sanaa/Sanaa		26.05./21.08./30.10./05.12./16.12.1931
	31.300:423	Hemd; naturfarben, mit blauen und schwarzen schmalen Streifen	Asien/Vorderasien/Jemen/-/Mesandjid	--/Araber	26.05./21.08./30.10./05.12./16.12.1931
	31.300:424	Hemd	Asien/Vorderasien/Jemen		26.05./21.08./30.10./05.12./16.12.1931
	31.300:425	Kleid für Arabermänner	Asien/Vorderasien/Jemen/Sanaa / //Sanaa / Scho'ub / Chamir		26.05./21.08./30.10./05.12./16.12.1931
	31.300:426	Kleid für Männer; schwarz mit gelben Streifen	Asien/Vorderasien/Jemen/Sanaa/Sanaa	--/Araber	26.05./21.08./30.10./05.12./16.12.1931
	31.300:427	Männerjacke	Asien/Vorderasien/Jemen/Sanaa/Sanaa, Nehm [Clan]		26.05./21.08./30.10./05.12./16.12.1931
	31.300:428	Männerjacke	Asien/Vorderasien/Jemen/Sanaa/Sanaa, Nehm [Clan]		26.05./21.08./30.10./05.12./16.12.1931
	31.300:429	Jacke	Asien/Vorderasien/Jemen		26.05./21.08./30.10./05.12./16.12.1931
	31.300:430	Jacke	Asien/Vorderasien/Jemen		26.05./21.08./30.10./05.12./16.12.1931
	31.300:431	Hemd der Gabilenmänner; blau	Asien/Vorderasien/Jemen	--/Araber	26.05./21.08./30.10./05.12./16.12.1931
	31.300:432	Hemd für Gabilenmänner	Asien/Vorderasien/Jemen/Sanaa/Sanaa		26.05./21.08./30.10./05.12./16.12.1931
	31.300:433	Mischla	Asien/Vorderasien/Jemen/Saada/Saada		26.05./21.08./30.10./05.12./16.12.1931
	31.300:434	Mischla für Bräutigam	Asien/Vorderasien/Jemen		26.05./21.08./30.10./05.12./16.12.1931
	31.300:435	Kappe für Kinder	Asien/Vorderasien/Jemen/Sanaa/Sanaa		26.05./21.08./30.10./05.12./16.12.1931
	31.300:436	Kappe für Knaben	Asien/Vorderasien/Jemen/Sanaa/Sanaa		26.05./21.08./30.10./05.12./16.12.1931
	31.300:437	Kappe für Knaben	Asien/Vorderasien/Jemen/Sanaa/Sanaa		26.05./21.08./30.10./05.12./16.12.1931
	31.300:438	Kappe für Knaben	Asien/Vorderasien/Jemen/Sanaa/Sanaa		26.05./21.08./30.10./05.12./16.12.1931
	31.300:439	Kappe für Knaben	Asien/Vorderasien/Jemen/Sanaa/Sanaa		26.05./21.08./30.10./05.12./16.12.1931
	31.300:440	Kappe für kleine Knaben	Asien/Vorderasien/Jemen/Sanaa/Sanaa		26.05./21.08./30.10./05.12./16.12.1931
	31.300:441	Kappe für Knaben	Asien/Vorderasien/Jemen/Sanaa/San		26.05./21.08./30.10./0

Please note that many designations in this list have been identified as faulty, outdated or as racist abuse since the inventories' original conception.

Bild	Inventarnummer	Objektbezeichnung	Herkunft	Ethnie	Eingangsdatum
			aa		5.12./16.12.1931
	31.300:442	Umschlagetuch für Knaben	Asien/Vorderasien/Jemen/Sanaa/Sanaa		26.05./21.08./30.10./05.12./16.12.1931
	31.300:443	Umschlagtuch für Knaben [Männer]	Asien/Vorderasien/Jemen/Sanaa/Sanaa	--/Araber	26.05./21.08./30.10./05.12./16.12.1931
	31.300:444	Umschlagetuch für Knaben	Asien/Vorderasien/Jemen		26.05./21.08./30.10./05.12./16.12.1931
	31.300:445	Umschlagetuch für Knaben	Asien/Vorderasien/Jemen		26.05./21.08./30.10./05.12./16.12.1931
	31.300:446	Kleid für Knaben; blau mit schmalen gelben Streifen	Asien/Vorderasien/Jemen// Sanaa/Chamir / Sanaa	--/Araber	26.05./21.08./30.10./05.12./16.12.1931
	31.300:447	Jacke für Gabilenknaben	Asien/Vorderasien/Jemen/-/Hadhur		26.05./21.08./30.10./05.12./16.12.1931
	31.300:448	Jacke für Kinder	Asien/Vorderasien/Jemen/-/Reida		26.05./21.08./30.10./05.12./16.12.1931
	31.300:449	Jacke für Kinder	Asien/Vorderasien/Jemen/-/Reida		26.05./21.08./30.10./05.12./16.12.1931
	31.300:450	Gürtel für Knaben; Silberfadenstickerei	Asien/Vorderasien/Jemen	--/Araber	26.05./21.08./30.10./05.12./16.12.1931
	31.300:451	Mischla für Knaben	Asien/Vorderasien/Jemen/-/Hegaz oder Asir		26.05./21.08./30.10./05.12./16.12.1931
	31.300:452	Hemd der Gabilenmänner; dunkelblau, glänzend, tlw. bestickt	Asien/Vorderasien/Jemen/-/Hadhur	--/Araber	26.05./21.08./30.10./05.12./16.12.1931
	31.300:453	Kleid der Gascham	Asien/Vorderasien/Jemen/Sanaa/Sanaa		26.05./21.08./30.10./05.12./16.12.1931
	31.300:454	Hemd der Gascham; blau, Kragen etwas bestickt	Asien/Vorderasien/Jemen/Sanaa/Sanaa	--/Araber	26.05./21.08./30.10./05.12./16.12.1931
	31.300:455	Kleid für Araber	Asien/Vorderasien/Jemen/-/Hamdân		26.05./21.08./30.10./05.12./16.12.1931
	31.300:456	1 Paar Sandalen für Arabermänner	Asien/Vorderasien/Jemen/-/Zaranig		26.05./21.08./30.10./05.12./16.12.1931
	31.300:457	1 Paar Sandalen für Frauen; helles Leder, Fußbett verziert, Quer- und Zehenriemen mit Verzierung zusammengehalten	Asien/Vorderasien/Jemen/-/Zaranig	--/Araber	26.05./21.08./30.10./05.12./16.12.1931
	31.300:458	1 Paar Sandalen für Frauen, Riemen und Fußbett mit Leder bestickt	Asien/Vorderasien/Jemen/-/Zebid	--/Araber	26.05./21.08./30.10./05.12./16.12.1931
	31.300:459	1 Paar Schuhe für Frauen	Asien/Vorderasien/Jemen/Sanaa/Sanaa		26.05./21.08./30.10./05.12./16.12.1931
	31.300:460	1 Paar Schuhe für Frauen; Leder, geschlossen, gebogene Spitze	Asien/Vorderasien/Jemen/-/Hamdan	--/Araber	26.05./21.08./30.10./05.12./16.12.1931
	31.300:461	1 Paar Schuhe für Frauen	Asien/Vorderasien/Jemen/Sanaa/San		26.05./21.08./30.10./0

Please note that many designations in this list have been identified as faulty outdated or as racist abuse since the inventories' original conception.

Bild	Inventarnummer	Objektbezeichnung	Herkunft	Ethnie	Eingangsdatum
			aa		5.12./16.12.1931
	31.300:462	1 Paar Schuhe für Frauen	Asien/Vorderasien/Jemen/Sanaa/Sanaa	--/Araber	26.05./21.08./30.10./05.12./16.12.1931
	31.300:463	1 Paar Schuhe für Frauen	Asien/Vorderasien/Jemen/Sanaa / / Dhammar //Sanaa / Jerim / Dhammar / Manacha		26.05./21.08./30.10./05.12./16.12.1931
	31.300:464	Kappe für Frauen	Asien/Vorderasien/Jemen		26.05./21.08./30.10./05.12./16.12.1931
	31.300:465	Kappe für Frauen	Asien/Vorderasien/Jemen		26.05./21.08./30.10./05.12./16.12.1931
	31.300:466	Kappe für Frauen	Asien/Vorderasien/Jemen		26.05./21.08./30.10./05.12./16.12.1931
	31.300:467	Kappe für Frauen	Asien/Vorderasien/Jemen		26.05./21.08./30.10./05.12./16.12.1931
	31.300:468	Kappe für Frauen	Asien/Vorderasien/Jemen/-/Achab oder Arhab		26.05./21.08./30.10./05.12./16.12.1931
	31.300:469	Kopftuch für Frauen	Asien/Vorderasien/Jemen/Saada/Saada		26.05./21.08./30.10./05.12./16.12.1931
	31.300:470	Kappe für Frauen	Asien/Vorderasien/Jemen/Saada/Saada		26.05./21.08./30.10./05.12./16.12.1931
	31.300:471	großer Hut für Frauen	Asien/Vorderasien/Jemen/-/Qohra		26.05./21.08./30.10./05.12./16.12.1931
	31.300:472	kleiner Hut für Frauen	Asien/Vorderasien/Jemen/-/Zaranig		26.05./21.08./30.10./05.12./16.12.1931
	31.300:473	Gesichtsschleier für Frauen	Asien/Vorderasien/Jemen/Sanaa/Sanaa		26.05./21.08./30.10./05.12./16.12.1931
	31.300:474	Gesichtsschleier für Frauen	Asien/Vorderasien/Jemen/Saada/Saada		26.05./21.08./30.10./05.12./16.12.1931
	31.300:475	Gesichtsschleier für Frauen	Asien/Vorderasien/Jemen/Saada/Saada		26.05./21.08./30.10./05.12./16.12.1931
	31.300:476	Gesichtsschleier für Frauen	Asien/Vorderasien/Jemen/Saada/Saada		26.05./21.08./30.10./05.12./16.12.1931
	31.300:477	Gesichtsschleier für Frauen	Asien/Vorderasien/Jemen/Sanaa / Ibb / Dhammar und/Sanaa / Yarim / Dhammar und Manacha		26.05./21.08./30.10./05.12./16.12.1931
	31.300:478	Gesichtsschleier für Frauen	Asien/Vorderasien/Jemen/Sanaa / Ibb / Dhammar und/Sanaa / Yarim / Dhammar und Manacha		26.05./21.08./30.10./05.12./16.12.1931
	31.300:479	Gesichtsschleier für Frauen, ungefärbt	Asien/Vorderasien/Jemen/Sanaa / Ibb / Dhammar und/Sanaa / Yarim / Dhammar und Manacha		26.05./21.08./30.10./05.12./16.12.1931
	31.300:480	Gesichtsschleier für Frauen	Asien/Vorderasien/Jemen		26.05./21.08./30.10./0

Please note that many designations in this list have been identified as faulty, outdated or as racist abuse since the inventories' original conception.

Bild	Inventarnummer	Objektbezeichnung	Herkunft	Ethnie	Eingangsdatum
					5.12./16.12.1931
	31.300:481	Gesichtsschleier für Frauen	Asien/Vorderasien/Jemen/-/Manacha		26.05./21.08./30.10./05.12./16.12.1931
	31.300:482	Gesichtsschleier Oberteil für Frauen	Asien/Vorderasien/Jemen/Sanaa/Sanaa		26.05./21.08./30.10./05.12./16.12.1931
	31.300:483	Gesichtsschleier Oberteil für Frauen	Asien/Vorderasien/Jemen/Sanaa / Ibb / Dhammar / //Sanaa / Yerim / Dhammar / Manacha / Wadi Rautha		26.05./21.08./30.10./05.12./16.12.1931
	31.300:484	Gesichtsschleier Oberteil für Frauen	Asien/Vorderasien/Jemen/Sanaa / Ibb / Dhammar / //Sanaa / Yerim / Dhammar / Manacha / Wadi Rautha		26.05./21.08./30.10./05.12./16.12.1931
	31.300:485	Gesichtsschleieroberteil für Frauen	Asien/Vorderasien/Jemen/Sanaa / Ibb / Dhammar / //Sanaa / Yerim / Dhammar / Manacha / Wadi Rautha		26.05./21.08./30.10./05.12./16.12.1931
	31.300:486	Gesichtsschleieroberteil für Frauen	Asien/Vorderasien/Jemen/Sanaa / Ibb / Dhammar / //Sanaa / Yerim / Dhammar / Manacha / Wadi Rautha		26.05./21.08./30.10./05.12./16.12.1931
	31.300:487	Gesichtsschleieroberteil für Frauen	Asien/Vorderasien/Jemen/Sanaa / Ibb / Dhammar / //Sanaa / Yerim / Dhammar / Manacha / Wadi Rautha		26.05./21.08./30.10./05.12./16.12.1931
	31.300:488	Gesichtsschleieroberteil für Frauen	Asien/Vorderasien/Jemen/Sanaa / Ibb / Dhammar / //Sanaa / Yerim / Dhammar / Manacha / Wadi Rautha		26.05./21.08./30.10./05.12./16.12.1931
	31.300:489	Gesichtsschleieroberteil für Frauen	Asien/Vorderasien/Jemen/Sanaa / Ibb / Dhammar / //Sanaa / Yerim / Dhammar / Manacha / Wadi Rautha		26.05./21.08./30.10./05.12./16.12.1931
	31.300:490	Gesichtsschleieroberteil für Frauen	Asien/Vorderasien/Jemen/Sanaa / Ibb / Dhammar / //Sanaa / Yerim / Dhammar / Manacha / Wadi Rautha		26.05./21.08./30.10./05.12./16.12.1931
	31.300:491	Kappe für unverheiratete Frauen / Kopfband	Asien/Vorderasien/Jemen/-/Choban		26.05./21.08./30.10./05.12./16.12.1931
	31.300:492	Kappe für unverheiratete Frauen	Asien/Vorderasien/Jemen/-/Choban		26.05./21.08./30.10./05.12./16.12.1931
	31.300:493	Kappe (Kopfband)	Asien/Vorderasien/Jemen/Sanaa/Sanaa		26.05./21.08./30.10./05.12./16.12.1931
	31.300:494	Kappe (Kopfband)	Asien/Vorderasien/Jemen/Sanaa/Sanaa		26.05./21.08./30.10./05.12./16.12.1931
	31.300:495	Kopfbinde	Asien/Vorderasien/Jemen/Sanaa/Sanaa		26.05./21.08./30.10./05.12./16.12.1931
	31.300:496	Kopfwickel	Asien/Vorderasien/Jemen/-/Hamir		26.05./21.08./30.10./05.12./16.12.1931
	31.300:497	Kopfwickel	Asien/Vorderasien/Jemen/-/Hamir		26.05./21.08./30.10./05.12./16.12.1931

Please note that many designations in this list have been identified as faulty, outdated or as racist abuse since the inventories' original conception.

Bild	Inventarnummer	Objektbezeichnung	Herkunft	Ethnie	Eingangsdatum
	31.300:498	Kopftuch für Frauen	Asien/Vorderasien/Jemen/Sanaa/Sanaa		26.05./21.08./30.10./05.12./16.12.1931
	31.300:499	Kopftuch für Frauen	Asien/Vorderasien/Jemen/-/Hamir		26.05./21.08./30.10./05.12./16.12.1931
	31.300:500	Kopftuch für Frauen	Asien/Vorderasien/Jemen		26.05./21.08./30.10./05.12./16.12.1931
	31.300:501	Kopftuch für Frauen	Asien/Vorderasien/Jemen/-/Qohra		26.05./21.08./30.10./05.12./16.12.1931
	31.300:502	Kopftuch für Frauen	Asien/Vorderasien/Jemen/-/Zaranig		26.05./21.08./30.10./05.12./16.12.1931
	31.300:503	Kopftuch für Frauen	Asien/Vorderasien/Jemen		26.05./21.08./30.10./05.12./16.12.1931
	31.300:504	Kopftuch für Frauen	Asien/Vorderasien/Jemen		26.05./21.08./30.10./05.12./16.12.1931
	31.300:505	Kopftuch für Frauen	Asien/Vorderasien/Jemen/-/Sanhan		26.05./21.08./30.10./05.12./16.12.1931
	31.300:506	Kopftuch für Frauen	Asien/Vorderasien/Jemen/-/Hadhur		26.05./21.08./30.10./05.12./16.12.1931
	31.300:507	Kopftuch für Frauen	Asien/Vorderasien/Jemen/Sanaa/Sanaa		26.05./21.08./30.10./05.12./16.12.1931
	31.300:508	Kopftuch für Frauen	Asien/Vorderasien/Jemen/Sanaa/Sanaa		26.05./21.08./30.10./05.12./16.12.1931
	31.300:509	Kopftuch für Frauen	Asien/Vorderasien/Jemen/-/Choban		26.05./21.08./30.10./05.12./16.12.1931
	31.300:510	Kopftuch für Frauen	Asien/Vorderasien/Jemen/-/Hadhur oder Hathur		26.05./21.08./30.10./05.12./16.12.1931
	31.300:511	Umschlagetuch für Frauen	Asien/Vorderasien/Jemen		26.05./21.08./30.10./05.12./16.12.1931
	31.300:512	Umschlagetuch für Frauen	Asien/Vorderasien/Jemen		26.05./21.08./30.10./05.12./16.12.1931
	31.300:513	Umschlagetuch für Frauen	Asien/Vorderasien/Jemen		26.05./21.08./30.10./05.12./16.12.1931
	31.300:514	Umschlagetuch für Frauen	Asien/Vorderasien/Jemen		26.05./21.08./30.10./05.12./16.12.1931
	31.300:515	Umschlagetuch für Frauen	Asien/Vorderasien/Jemen/oder/oder Sanhan		26.05./21.08./30.10./05.12./16.12.1931
	31.300:516	Umschlagetuch für Frauen	Asien/Vorderasien/Jemen/oder Sanaa //Sanhan oder Sanaa / Manacha		26.05./21.08./30.10./05.12./16.12.1931
	31.300:517	Umschlagetuch für Frauen	Asien/Vorderasien/Jemen/Sanaa / Dhammar / Idd / / //Sanaa / Dhammar / Yarim / Manacha / Gerrriet / Wadi Rautha		26.05./21.08./30.10./05.12./16.12.1931

Please note that many designations in this list have been identified as faulty, outdated or as racist abuse since the inventories' original conception.

Bild	Inventarnummer	Objektbezeichnung	Herkunft	Ethnie	Eingangsdatum
	31.300:518	Umschlagetuch für Frauen	Asien/Vorderasien/Jemen/-/Messadjid		26.05./21.08./30.10./05.12./16.12.1931
	31.300:519	Umschlagetuch für Frauen	Asien/Vorderasien/Jemen/-/Sho'ub / Amran		26.05./21.08./30.10./05.12./16.12.1931
	31.300:520	Umschlagetuch für Frauen	Asien/Vorderasien/Jemen/-/Sho'ub / Amran		26.05./21.08./30.10./05.12./16.12.1931
	31.300:521	Kopftuch für Frauen	Asien/Vorderasien/Jemen		26.05./21.08./30.10./05.12./16.12.1931
	31.300:522	Kopftuch für Frauen	Asien/Vorderasien/Jemen		26.05./21.08./30.10./05.12./16.12.1931
	31.300:523	Kopftuch für Frauen	Asien/Vorderasien/Jemen		26.05./21.08./30.10./05.12./16.12.1931
	31.300:524	Kopftuch für Frauen	Asien/Vorderasien/Jemen/-/Amram / Sa fan		26.05./21.08./30.10./05.12./16.12.1931
	31.300:525	Kopftuch für Frauen	Asien/Vorderasien/Jemen/-/Amram / Sa fan		26.05./21.08./30.10./05.12./16.12.1931
	31.300:526	Rückenschmuck für Frauen; dunkleblau, zentral Stickereieinsatz	Asien/Vorderasien/Jemen/-/Amram / Sa fan	--/Araber	26.05./21.08./30.10./05.12./16.12.1931
	31.300:527	Lendentuch für Frauen	Asien/Vorderasien/Jemen/-/Abu Arisch		26.05./21.08./30.10./05.12./16.12.1931
	31.300:528	Lendentuch für Frauen; großes Umschlagtuch, mit Seide	Asien/Vorderasien/Jemen/-/Abu Arisch	--/Araber	26.05./21.08./30.10./05.12./16.12.1931
	31.300:529	Lendentuch für Frauen	Asien/Vorderasien/Jemen/-/Qohra		26.05./21.08./30.10./05.12./16.12.1931
	31.300:530	Lendentuch für Frauen	Asien/Vorderasien/Jemen/-/Tihama		26.05./21.08./30.10./05.12./16.12.1931
	31.300:531	Lendentuch für Frauen	Asien/Vorderasien/Jemen/-/Tihama		26.05./21.08./30.10./05.12./16.12.1931
	31.300:532	Lendentuch für Frauen	Asien/Vorderasien/Jemen/-/Tihama		26.05./21.08./30.10./05.12./16.12.1931
	31.300:533	Lendentuch für Frauen	Asien/Vorderasien/Jemen/-/Zaranig	--/Araber	26.05./21.08./30.10./05.12./16.12.1931
	31.300:534	Lendentuch für weibliche Sklaven	Asien/Vorderasien/Jemen/-/Abu Arisch		26.05./21.08./30.10./05.12./16.12.1931
	31.300:535	Lendentuch für Frauen // weibliche Sklaven [?]	Asien/Vorderasien/Jemen/-/Abu Arisch	--/Araber	26.05./21.08./30.10./05.12./16.12.1931
	31.300:536	Gürtel für Frauen	Asien/Vorderasien/Jemen/-/Zaranig		26.05./21.08./30.10./05.12./16.12.1931
	31.300:537	Gürtel für Frauen	Asien/Vorderasien/Jemen/-/Zaranig	--/Araber	26.05./21.08./30.10./05.12./16.12.1931
	31.300:538	Gürtel [gestrichen: für Frauen] für Esel	Asien/Vorderasien/Jemen/-/Zaranig		26.05./21.08./30.10./05.12./16.12.1931

Please note that many designations in this list have been identified as faulty, outdated or as racist abuse since the inventories' original conception.

Bild	Inventarnummer	Objektbezeichnung	Herkunft	Ethnie	Eingangsdatum
	31.300:539	Gürtel [gestrichen: für Frauen] für Esel	Asien/Vorderasien/Jemen/-/Zaranig		26.05./21.08./30.10./05.12./16.12.1931
	31.300:540	Gürtel für Frauen	Asien/Vorderasien/Jemen/-/Zaranig		26.05./21.08./30.10./05.12./16.12.1931
	31.300:541	Hose für Frauen	Asien/Vorderasien/Jemen/Sanaa/Sanaa		26.05./21.08./30.10./05.12./16.12.1931
	31.300:542	Hose für Frauen	Asien/Vorderasien/Jemen/-/Hadja		26.05./21.08./30.10./05.12./16.12.1931
	31.300:543	Hose für Frauen	Asien/Vorderasien/Jemen/-/Harraz		26.05./21.08./30.10./05.12./16.12.1931
	31.300:544	Hose für Frauen	Asien/Vorderasien/Jemen/-/Djebel Hadhur oder Hathur		26.05./21.08./30.10./05.12./16.12.1931
	31.300:545	Hose für Frauen; naturfarben, unten angesetzt dunkelblauer Stoff, bestickt	Asien/Vorderasien/Jemen/Sanaa/Ebene von Sanaa	--/Araber	26.05./21.08./30.10./05.12./16.12.1931
	31.300:546	Hose für Frauen; feiner roter gemusterter Stoff; am Bein Brokatstoff angesetzt, Verschleißspuren	Asien/Vorderasien/Jemen/-/Zebid	--/Araber	26.05./21.08./30.10./05.12./16.12.1931
	31.300:547	Hose für Frauen; dunkelblau, unten bestickt	Asien/Vorderasien/Jemen/-/Bilad el bustan	--/Araber	26.05./21.08./30.10./05.12./16.12.1931
	31.300:548	Hose für Frauen; braun-rot-weiß gestreift, Beinansatz aus schwarzem Stoff	Asien/Vorderasien/Jemen/Sanaa/Sanaa	--/Araber	26.05./21.08./30.10./05.12./16.12.1931
	31.300:549	Hose für Frauen	Asien/Vorderasien/Jemen/Bait Marit, Beni Mattar		26.05./21.08./30.10./05.12./16.12.1931
	31.300:550	Hose für Frauen	Asien/Vorderasien/Jemen/-/Tauwila bei Kakaban oder bei Kankaban		26.05./21.08./30.10./05.12./16.12.1931
	31.300:551	Hosenband für Frauen	Asien/Vorderasien/Jemen/Sanaa/Sanaa		26.05./21.08./30.10./05.12./16.12.1931
	31.300:552	1 Paar Beinlinge für Frauen	Asien/Vorderasien/Jemen/Bait Marit, Beni Mattar		26.05./21.08./30.10./05.12./16.12.1931
	31.300:553	1 Paar Beinlinge für Frauen	Asien/Vorderasien/Jemen/Bait Marit, Beni Mattar		26.05./21.08./30.10./05.12./16.12.1931
	31.300:554	1 Paar Beinlinge für Frauen	Asien/Vorderasien/Jemen/Bait Marit, Beni Mattar		26.05./21.08./30.10./05.12./16.12.1931
	31.300:555	1 Paar Beinlinge für Frauen; nicht vernäht, dunkelblau, reich bunt bestickt	Asien/Vorderasien/Jemen/Bait Marit, Beni Mattar	--/Araber	26.05./21.08./30.10./05.12./16.12.1931
	31.300:556	1 Paar Beinlinge für Frauen	Asien/Vorderasien/Jemen/Bait Marit, Beni Mattar		26.05./21.08./30.10./05.12./16.12.1931
	31.300:557	1 Paar Beinlinge für Frauen; dunkelblau, bestickt, oben mit Golddraht, Pailletten und Perlmutt (?) verziert	Asien/Vorderasien/Jemen/Bait Marit, Beni Mattar	--/Araber	26.05./21.08./30.10./05.12./16.12.1931
	31.300:558	1 Paar Beinlinge für Frauen	Asien/Vorderasien/Jemen/-/Hamdân oder Hamdau / Arhab		26.05./21.08./30.10./05.12./16.12.1931

Please note that many designations in this list have been identified as faulty, outdated or as racist abuse since the inventories' original conception.

Bild	Inventarnummer	Objektbezeichnung	Herkunft	Ethnie	Eingangsdatum
	31.300:559	1 Paar Beinlinge für Frauen	Asien/Vorderasien/Jemen/-/Hamdân oder Hamdau / Arhab		26.05./21.08./30.10./05.12./16.12.1931
	31.300:560	1 Paar Beinlinge für Frauen; dunkleblau, bestickt	Asien/Vorderasien/Jemen/-/Hamdân oder Hamdau / Arhab	--/Araber	26.05./21.08./30.10./05.12./16.12.1931
	31.300:561	1 Paar Beinlinge für Frauen	Asien/Vorderasien/Jemen/-/Achab oder Arhab		26.05./21.08./30.10./05.12./16.12.1931
	31.300:562	1 Paar Beinlinge für Frauen	Asien/Vorderasien/Jemen/-/Achab oder Arhab		26.05./21.08./30.10./05.12./16.12.1931
	31.300:563	1 Paar Beinlinge für Frauen; dunkelblau, bestickt	Asien/Vorderasien/Jemen	--/Araber	26.05./21.08./30.10./05.12./16.12.1931
	31.300:564	1 Paar Beinlinge für Frauen; [? sehr klein]dunkelblau, bunt bestickt, nicht vernäht	Asien/Vorderasien/Jemen	--/Araber	26.05./21.08./30.10./05.12./16.12.1931
	31.300:565	1 Beinling für Frauen	Asien/Vorderasien/Jemen/-/Hamdân		26.05./21.08./30.10./05.12./16.12.1931
	31.300:566	1 Beinling für Frauen	Asien/Vorderasien/Jemen/-/Hamdân		26.05./21.08./30.10./05.12./16.12.1931
	31.300:567	1 Paar Beinlinge für Frauen; dunkelblau, bestickt	Asien/Vorderasien/Jemen	--/Araber	26.05./21.08./30.10./05.12./16.12.1931
	31.300:568	1 Paar Beinlinge für Frauen	Asien/Vorderasien/Jemen		26.05./21.08./30.10./05.12./16.12.1931
	31.300:569	1 Paar Beinlinge für Frauen	Asien/Vorderasien/Jemen		26.05./21.08./30.10./05.12./16.12.1931
	31.300:570	1 Paar Beinlinge für Frauen; dunkelblau, bestickt	Asien/Vorderasien/Jemen	--/Araber	26.05./21.08./30.10./05.12./16.12.1931
	31.300:571	1 Paar Beinlinge für Frauen; dunkelblau, bestickt	Asien/Vorderasien/Jemen/-/Bilad el bushan	--/Araber	26.05./21.08./30.10./05.12./16.12.1931
	31.300:572	1 Paar Beinlinge für Frauen; dunkelblau, bunt bestickt	Asien/Vorderasien/Jemen/-/Avuz oder Aruz	--/Araber	26.05./21.08./30.10./05.12./16.12.1931
	31.300:573	1 Paar Beinlinge für Frauen; dunkelblau, bestickt	Asien/Vorderasien/Jemen/-/Manacha	--/Araber	26.05./21.08./30.10./05.12./16.12.1931
	31.300:574	1 Paar Beinlinge für Frauen	Asien/Vorderasien/Jemen		26.05./21.08./30.10./05.12./16.12.1931
	31.300:575	1 Paar Beinlinge für Frauen; nicht vernäht, oben rot-weißes Webmuster mit Goldfaden, reich bestickt mit Metallfäden	Asien/Vorderasien/Jemen/Sanaa / Dhammar und Ibb //Sanaa / Dhammar und Yarim / Manacha	--/Araber	26.05./21.08./30.10./05.12./16.12.1931
	31.300:576	1 Paar Beinlinge für Frauen	Asien/Vorderasien/Jemen/Sanaa/Sanaa		26.05./21.08./30.10./05.12./16.12.1931
	31.300:577	1 Paar Beinlinge für Frauen	Asien/Vorderasien/Jemen/Sanaa/Sanaa		26.05./21.08./30.10./05.12./16.12.1931
	31.300:578	1 Paar Beinlinge für Frauen; oben schwarz-gelbes Webmuster, unten reich	Asien/Vorderasien/Jemen/Sanaa/Sanaa	--/Araber	26.05./21.08./30.10./05.12./16.12.1931

Please note that many designations in this list have been identified as faulty, outdated or as racist abuse since the inventories' original conception.

Bild	Inventarnummer	Objektbezeichnung	Herkunft	Ethnie	Eingangsdatum
		bestickt mit Metallfäden			
	31.300:579	Vorhängekleid für Frauen; dunkelblau, großflächig leicht bestickt, grob gesäumt	Asien/Vorderasien/Jemen/-/Mahabischa	--/Araber	26.05./21.08./30.10./05.12./16.12.1931
	31.300:580	Vorhängekleid für Frauen	Asien/Vorderasien/Jemen/-/Mahabischa		26.05./21.08./30.10./05.12./16.12.1931
	31.300:581	Kleid für Frauen; dunkelblau, vorne mit hellblau und rot bestickt	Asien/Vorderasien/Jemen/-/Mahabischa	--/Araber	26.05./21.08./30.10./05.12./16.12.1931
	31.300:582	Kleid für Frauen; blau, Stickereiborte	Asien/Vorderasien/Jemen/-/Mahabischa	--/Araber	26.05./21.08./30.10./05.12./16.12.1931
	31.300:583	Kleid für Frauen, blau mit rot-weißen Streifen	Asien/Vorderasien/Jemen/Sanaa/Sanaa	--/Araber	26.05./21.08./30.10./05.12./16.12.1931
	31.300:584	Kleid für Frauen	Asien/Vorderasien/Jemen/Sanaa/Sanaa		26.05./21.08./30.10./05.12./16.12.1931
	31.300:585	Kleid für Frauen	Asien/Vorderasien/Jemen/Sanaa/Sanaa		26.05./21.08./30.10./05.12./16.12.1931
	31.300:586	Kleid für Frauen; dunkelblau, glänzend	Asien/Vorderasien/Jemen/Sanaa/Sanaa	--/Araber	26.05./21.08./30.10./05.12./16.12.1931
	31.300:587	Kleid für Frauen	Asien/Vorderasien/Jemen/Sanaa/Sanaa		26.05./21.08./30.10./05.12./16.12.1931
	31.300:588	Kleid für Frauen; schwarz-blau, rot-weiße Streifen, Stickborte an Kragen und Revers	Asien/Vorderasien/Jemen/Sanaa/Sanaa	--/Araber	26.05./21.08./30.10./05.12./16.12.1931
	31.300:589	Kleid für Frauen; schwarz-gleb-rot gestreift, gröber	Asien/Vorderasien/Jemen/auch Sanaa/auch Sanaa	--/Araber	26.05./21.08./30.10./05.12./16.12.1931
	31.300:590	Kleid für Frauen	Asien/Vorderasien/Jemen		26.05./21.08./30.10./05.12./16.12.1931
	31.300:591	Kleid für Frauen; dunkelblau, rot-hellblau bestickt, Pailletten, Stoffborte an Ärmeln und Vorderseite	Asien/Vorderasien/Jemen	--/Araber	26.05./21.08./30.10./05.12./16.12.1931
	31.300:592	Kleid für Frauen	Asien/Vorderasien/Jemen		26.05./21.08./30.10./05.12./16.12.1931
	31.300:593	Kleid für Frauen; blau-schwarz, Bortenverzierung, eingewebte Muster	Asien/Vorderasien/Jemen/Saada/Saada	--/Araber	26.05./21.08./30.10./05.12./16.12.1931
	31.300:594	Kleid für Frauen	Asien/Vorderasien/Jemen/Saada/Saada		26.05./21.08./30.10./05.12./16.12.1931
	31.300:595	Kleid für Frauen mit Amulett	Asien/Vorderasien/Jemen/Saada/Saada		26.05./21.08./30.10./05.12./16.12.1931
	31.300:596	Kleid für Frauen; rot, angesetzter Kragen, grob genäht (geflickt?)	Asien/Vorderasien/Jemen/Saada //Saada / Barat	--/Araber	26.05./21.08./30.10./05.12./16.12.1931
	31.300:597	Kleid für Frauen; mehrfarbig komplett bestickt	Asien/Vorderasien/Jemen/Saada/Saada, Barat	--/Araber	26.05./21.08./30.10./05.12./16.12.1931
	31.300:598	Kleid für Frauen; blau, Stickereiborte,	Asien/Vorderasien/Jemen/-/Hamdan	--/Araber	26.05./21.08./30.10./0

Please note that many designations in this list have been identified as faulty, outdated or as racist abuse since the inventories' original conception.

Bild	Inventarnummer	Objektbezeichnung	Herkunft	Ethnie	Eingangsdatum
		Paillettenbesatz			5.12./16.12.1931
	31.300:599	Kleid für Frauen; dunkelblau, leicht glänzend, bestickt	Asien/Vorderasien/Jemen/-/Hamdan	--/Araber	26.05./21.08./30.10./05.12./16.12.1931
	31.300:600	Kleid für Frauen; dunkelblau; tlw. grob bestickt	Asien/Vorderasien/Jemen/-/Zaranig	--/Araber	26.05./21.08./30.10./05.12./16.12.1931
	31.300:601	Kleid für Frauen	Asien/Vorderasien/Jemen/-/Zaranig		26.05./21.08./30.10./05.12./16.12.1931
	31.300:602	Kleid für Frauen	Asien/Vorderasien/Jemen/oder Bait Marit, Beni Mattar		26.05./21.08./30.10./05.12./16.12.1931
	31.300:603	Kleid für Frauen	Asien/Vorderasien/Jemen/oder Bait Marit, Beni Mattar		26.05./21.08./30.10./05.12./16.12.1931
	31.300:604	Kleid für Frauen	Asien/Vorderasien/Jemen/-/Hadhur		26.05./21.08./30.10./05.12./16.12.1931
	31.300:605	Kleid für Frauen	Asien/Vorderasien/Jemen/-/Hadhur		26.05./21.08./30.10./05.12./16.12.1931
	31.300:606	Kleid für Frauen	Asien/Vorderasien/Jemen/-/Wadi Saba		26.05./21.08./30.10./05.12./16.12.1931
	31.300:607	Kleid für Frauen	Asien/Vorderasien/Jemen/-/Bilad el bushan oder bustan		26.05./21.08./30.10./05.12./16.12.1931
	31.300:608	Kleid für Frauen	Asien/Vorderasien/Jemen/-/Hamir		26.05./21.08./30.10./05.12./16.12.1931
	31.300:609	Kleid für Frauen; dunkelblau, leicht glänzend, bestickt	Asien/Vorderasien/Jemen	--/Araber	26.05./21.08./30.10./05.12./16.12.1931
	31.300:610	Kleid für Frauen	Asien/Vorderasien/Jemen/-/Seihei		26.05./21.08./30.10./05.12./16.12.1931
	31.300:611	Kleid für Frauen; blau, Stickverzierung Borte, Pailetten	Asien/Vorderasien/Jemen/-/Chamir	--/Araber	26.05./21.08./30.10./05.12./16.12.1931
	31.300:612	Kleid für Frauen; dunkelblau, rot-hellblau bestickt	Asien/Vorderasien/Jemen/-/Hoschid	--/Araber	26.05./21.08./30.10./05.12./16.12.1931
	31.300:613	Kleid für Frauen	Asien/Vorderasien/Jemen/-/Tawila		26.05./21.08./30.10./05.12./16.12.1931
	31.300:614	Kleid für Frauen	Asien/Vorderasien/Jemen/-/Mah wit		26.05./21.08./30.10./05.12./16.12.1931
	31.300:615	Kleid für Frauen; dunkelblau, bestickt	Asien/Vorderasien/Jemen/Ibb/Yarim	--/Araber	26.05./21.08./30.10./05.12./16.12.1931
	31.300:616	Kleid für Frauen; blau-weiß fein gestreift, an Saum und Armaufschlägen feine Häkelborte und Stickerei	Asien/Vorderasien/Jemen/-/Zebid	--/Araber	26.05./21.08./30.10./05.12./16.12.1931
	31.300:617	Kleid für Frauen; bestickt, Pailletten, kleine Drahtringe	Asien/Vorderasien/Jemen/-/Arhab	--/Araber	26.05./21.08./30.10./05.12./16.12.1931
	31.300:618	Kleid für Frauen; blau mit Stickerei-Borte	Asien/Vorderasien/Jemen	--/Araber	26.05./21.08./30.10./05.12./16.12.1931

Please note that many designations in this list have been identified as faulty, outdated or as racist abuse since the inventories' original conception.

Bild	Inventarnummer	Objektbezeichnung	Herkunft	Ethnie	Eingangsdatum
	31.300:619	Kleid für Frauen	Asien/Vorderasien/Jemen/-/Qohra		26.05./21.08./30.10./05.12./16.12.1931
	31.300:620	Jacke für Frauen	Asien/Vorderasien/Jemen/-/Qohra		26.05./21.08./30.10./05.12./16.12.1931
	31.300:621	Kappe für Mädchen; grün-gelb gestreifte Seide, Brokatrand	Asien/Vorderasien/Jemen/Sanaa/Sanaa	--/Araber	26.05./21.08./30.10./05.12./16.12.1931
	31.300:622	Kappe für Mädchen	Asien/Vorderasien/Jemen/Sanaa/Sanaa		26.05./21.08./30.10./05.12./16.12.1931
	31.300:623	Kappe für Mädchen	Asien/Vorderasien/Jemen/Sanaa/Sanaa		26.05./21.08./30.10./05.12./16.12.1931
	31.300:624	Kappe für Mädchen	Asien/Vorderasien/Jemen/Sanaa/Sanaa		26.05./21.08./30.10./05.12./16.12.1931
	31.300:625	Kappe für Mädchen	Asien/Vorderasien/Jemen/Sanaa/Sanaa		26.05./21.08./30.10./05.12./16.12.1931
	31.300:626	Kappe für Mädchen; grün-gelb gestreifte Seide, Brokatrand	Asien/Vorderasien/Jemen/Sanaa/Sanaa	--/Araber	26.05./21.08./30.10./05.12./16.12.1931
	31.300:627	Kappe für Mädchen	Asien/Vorderasien/Jemen/Sanaa/Sanaa		26.05./21.08./30.10./05.12./16.12.1931
	31.300:628	Kappe für Mädchen	Asien/Vorderasien/Jemen/Sanaa/Sanaa		26.05./21.08./30.10./05.12./16.12.1931
	31.300:629	Kappe für Mädchen	Asien/Vorderasien/Jemen/Sanaa/Sanaa		26.05./21.08./30.10./05.12./16.12.1931
	31.300:630	Kappe für Mädchen	Asien/Vorderasien/Jemen/Sanaa/Sanaa		26.05./21.08./30.10./05.12./16.12.1931
	31.300:631	Kappe für Mädchen	Asien/Vorderasien/Jemen/Sanaa/Sanaa		26.05./21.08./30.10./05.12./16.12.1931
	31.300:632	Kappe für Mädchen	Asien/Vorderasien/Jemen/Sanaa/Sanaa		26.05./21.08./30.10./05.12./16.12.1931
	31.300:633	Kappe für Mädchen	Asien/Vorderasien/Jemen/Sanaa / Dhammar / Ibb //Sanaa / Dhammar / Yarim / Manacha		26.05./21.08./30.10./05.12./16.12.1931
	31.300:634	Kappe für Mädchen	Asien/Vorderasien/Jemen// / / Sanaa/Sineine / Gerriet / Wadi / Umgebung von Sanaa		26.05./21.08./30.10./05.12./16.12.1931
	31.300:635	Kappe für Mädchen	Asien/Vorderasien/Jemen// / / Sanaa/Sineine / Gerriet / Wadi / Umgebung von Sanaa		26.05./21.08./30.10./05.12./16.12.1931
	31.300:636	Kappe für Mädchen	Asien/Vorderasien/Jemen/-/Sineine		26.05./21.08./30.10./05.12./16.12.1931
	31.300:637	Kappe für Mädchen	Asien/Vorderasien/Jemen/Saada/Saada		26.05./21.08./30.10./05.12./16.12.1931
	31.300:638	Kappe für Mädchen	Asien/Vorderasien/Jemen/Saada/Saa	--/Araber	26.05./21.08./30.10./0

Please note that many designations in this list have been identified as faulty, outdated or as racist abuse since the inventories' original conception.

Bild	Inventarnummer	Objektbezeichnung	Herkunft	Ethnie	Eingangsdatum
			da		5.12./16.12.1931
	31.300:639	Kappe für Mädchen	Asien/Vorderasien/Jemen/-/Seihei		26.05./21.08./30.10./05.12./16.12.1931
	31.300:640	Kappe für Mädchen	Asien/Vorderasien/Jemen/-/Seihei		26.05./21.08./30.10./05.12./16.12.1931
	31.300:641	Kappe für Mädchen	Asien/Vorderasien/Jemen/-/Schoub		26.05./21.08./30.10./05.12./16.12.1931
	31.300:642	Kappe für Mädchen	Asien/Vorderasien/Jemen/-/Schoub		26.05./21.08./30.10./05.12./16.12.1931
	31.300:643	Kappe für Mädchen	Asien/Vorderasien/Jemen/-/Schoub		26.05./21.08./30.10./05.12./16.12.1931
	31.300:644	Kappe für Mädchen	Asien/Vorderasien/Jemen/-/Arhab		26.05./21.08./30.10./05.12./16.12.1931
	31.300:645	Kappe für Mädchen	Asien/Vorderasien/Jemen/-/Arhab		26.05./21.08./30.10./05.12./16.12.1931
	31.300:646	Kappe für Mädchen	Asien/Vorderasien/Jemen/-/Arhab		26.05./21.08./30.10./05.12./16.12.1931
	31.300:647	Kappe für Mädchen	Asien/Vorderasien/Jemen/-/Arhab oder Arfel		26.05./21.08./30.10./05.12./16.12.1931
	31.300:648	Kappe für Mädchen	Asien/Vorderasien/Jemen/Bait Marit, Beni Mattar		26.05./21.08./30.10./05.12./16.12.1931
	31.300:649	Kappe für Mädchen	Asien/Vorderasien/Jemen/Bait Marit, Beni Mattar		26.05./21.08./30.10./05.12./16.12.1931
	31.300:650	Kappe für Mädchen	Asien/Vorderasien/Jemen/-/Anis		26.05./21.08./30.10./05.12./16.12.1931
	31.300:651	Kappe für Mädchen	Asien/Vorderasien/Jemen/-/Anis		26.05./21.08./30.10./05.12./16.12.1931
	31.300:652	Kappe für Mädchen	Asien/Vorderasien/Jemen/-/Anis		26.05./21.08./30.10./05.12./16.12.1931
	31.300:653	Kappe für Mädchen	Asien/Vorderasien/Jemen		26.05./21.08./30.10./05.12./16.12.1931
	31.300:654	Kappe für Mädchen	Asien/Vorderasien/Jemen		26.05./21.08./30.10./05.12./16.12.1931
	31.300:655	Kappe für Mädchen	Asien/Vorderasien/Jemen		26.05./21.08./30.10./05.12./16.12.1931
	31.300:656	Kappe für Mädchen	Asien/Vorderasien/Jemen		26.05./21.08./30.10./05.12./16.12.1931
	31.300:657	Kappe für Mädchen	Asien/Vorderasien/Jemen		26.05./21.08./30.10./05.12./16.12.1931
	31.300:658	Kappe für Mädchen	Asien/Vorderasien/Jemen		26.05./21.08./30.10./05.12./16.12.1931
	31.300:659	Kappe für Mädchen	Asien/Vorderasien/Jemen		26.05./21.08./30.10./0

Please note that many designations in this list have been identified as racially outdated or as racist abuse since the inventories' original conception.

Bild	Inventarnummer	Objektbezeichnung	Herkunft	Ethnie	Eingangsdatum
					5.12./16.12.1931
	31.300:660	Kappe für Mädchen	Asien/Vorderasien/Jemen		26.05./21.08./30.10./05.12./16.12.1931
	31.300:661	Kappe für Mädchen	Asien/Vorderasien/Jemen/-/Messadjid		26.05./21.08./30.10./05.12./16.12.1931
	31.300:662	Kappe für Mädchen	Asien/Vorderasien/Jemen/-/Messadjid		26.05./21.08./30.10./05.12./16.12.1931
	31.300:663	Kappe für Mädchen	Asien/Vorderasien/Jemen/-/Hadhur		26.05./21.08./30.10./05.12./16.12.1931
	31.300:664	Kappe für Mädchen	Asien/Vorderasien/Jemen/-/Hadhur		26.05./21.08./30.10./05.12./16.12.1931
	31.300:665	Kappe für Mädchen	Asien/Vorderasien/Jemen/-/Hadhur	--/Araber	26.05./21.08./30.10./05.12./16.12.1931
	31.300:666	Kappe für Mädchen	Asien/Vorderasien/Jemen		26.05./21.08./30.10./05.12./16.12.1931
	31.300:667	Kappe für Mädchen	Asien/Vorderasien/Jemen		26.05./21.08./30.10./05.12./16.12.1931
	31.300:668	Kappe für Mädchen	Asien/Vorderasien/Jemen		26.05./21.08./30.10./05.12./16.12.1931
	31.300:669	Kappe für Mädchen	Asien/Vorderasien/Jemen		26.05./21.08./30.10./05.12./16.12.1931
	31.300:670	Kappe für Mädchen	Asien/Vorderasien/Jemen	--/Araber	26.05./21.08./30.10./05.12./16.12.1931
	31.300:671	Kappe für Mädchen	Asien/Vorderasien/Jemen/-/Hamdan		26.05./21.08./30.10./05.12./16.12.1931
	31.300:672	Kappe für Mädchen	Asien/Vorderasien/Jemen/-/Hamdan	--/Araber	26.05./21.08./30.10./05.12./16.12.1931
	31.300:673	Kappe für Mädchen	Asien/Vorderasien/Jemen/-/Hamdan		26.05./21.08./30.10./05.12./16.12.1931
	31.300:674	Kappe für Mädchen	Asien/Vorderasien/Jemen/-/Hamdan		26.05./21.08./30.10./05.12./16.12.1931
	31.300:675	Kappe für Mädchen	Asien/Vorderasien/Jemen/-/Harraz		26.05./21.08./30.10./05.12./16.12.1931
	31.300:676	Kappe für Mädchen	Asien/Vorderasien/Jemen/Ibb/Taizz / Yarim / Ibb		26.05./21.08./30.10./05.12./16.12.1931
	31.300:677	Kappe für Mädchen	Asien/Vorderasien/Jemen		26.05./21.08./30.10./05.12./16.12.1931
	31.300:678	Kappe für kleine Mädchen	Asien/Vorderasien/Jemen/Sanaa/Sanaa		26.05./21.08./30.10./05.12./16.12.1931
	31.300:679	Oberteil von Gesichtsschleier	Asien/Vorderasien/Jemen/Sanaa/Sanaa		26.05./21.08./30.10./05.12./16.12.1931

Please note that many designations in this list have been identified as faulty, outdated or as racist abuse since the inventories' original conception.

Bild	Inventarnummer	Objektbezeichnung	Herkunft	Ethnie	Eingangsdatum
	31.300:680	Kopftuch für Mädchen	Asien/Vorderasien/Jemen/Sanaa/Sanaa		26.05./21.08./30.10./05.12./16.12.1931
	31.300:681	Kopftuch für Mädchen	Asien/Vorderasien/Jemen/Sanaa/Sanaa		26.05./21.08./30.10./05.12./16.12.1931
	31.300:682	Schultertuch für Mädchen	Asien/Vorderasien/Jemen/Sanaa/Sanaa		26.05./21.08./30.10./05.12./16.12.1931
	31.300:683	Schultertuch für Mädchen	Asien/Vorderasien/Jemen/Sanaa/Sanaa		26.05./21.08./30.10./05.12./16.12.1931
	31.300:684	Kleid für Mädchen	Asien/Vorderasien/Jemen/Sanaa/Sanaa		26.05./21.08./30.10./05.12./16.12.1931
	31.300:685	Kleid für Mädchen	Asien/Vorderasien/Jemen/Sanaa/Sanaa		26.05./21.08./30.10./05.12./16.12.1931
	31.300:686	Kleid für Mädchen; kleiner, schwarz-gelb gestreift, schmale rote Streifen, gröber, einfache Nähte	Asien/Vorderasien/Jemen/Sanaa/Sanaa	--/Araber	26.05./21.08./30.10./05.12./16.12.1931
	31.300:687	Kleid für Mädchen	Asien/Vorderasien/Jemen/Sanaa/Sanaa		26.05./21.08./30.10./05.12./16.12.1931
	31.300:688	Kleid für Mädchen; dunkelblau, tlw. bestickt	Asien/Vorderasien/Jemen	--/Araber	26.05./21.08./30.10./05.12./16.12.1931
	31.300:689	Kleid für Mädchen	Asien/Vorderasien/Jemen		26.05./21.08./30.10./05.12./16.12.1931
	31.300:690	Kleid für Mädchen	Asien/Vorderasien/Jemen		26.05./21.08./30.10./05.12./16.12.1931
	31.300:691	Kleid für Mädchen	Asien/Vorderasien/Jemen		26.05./21.08./30.10./05.12./16.12.1931
	31.300:692	Kleid für Mädchen	Asien/Vorderasien/Jemen		26.05./21.08./30.10./05.12./16.12.1931
	31.300:693	Kleid für Mädchen; dunkelblau, tlw. bestickt	Asien/Vorderasien/Jemen/-/Hamdan	--/Araber	26.05./21.08./30.10./05.12./16.12.1931
	31.300:694	Hose für Mädchen; dunkelblau-schwarz kleinkariert, Brokatansatz	Asien/Vorderasien/Jemen/Sanaa/Sanaa	--/Araber	26.05./21.08./30.10./05.12./16.12.1931
	31.300:695	Hose für Mädchen	Asien/Vorderasien/Jemen/-/Sarhab oder Arhab		26.05./21.08./30.10./05.12./16.12.1931
	31.300:696	Hose für Mädchen; dunkelblau, unten bestickt	Asien/Vorderasien/Jemen/-/Bilad el bustan	--/Araber	26.05./21.08./30.10./05.12./16.12.1931
	31.300:697	1 Paar Beinlinge für Mädchen; dunkelblau, bunt bestickt, nicht vernäht	Asien/Vorderasien/Jemen/-/Arab oder Arhab	--/Araber	26.05./21.08./30.10./05.12./16.12.1931
	31.300:698	1 Paar Beinlinge für Mädchen; blauer Stoff, bunter Stickstreifen, nicht vernäht	Asien/Vorderasien/Jemen/-/Hadbur oder Hadhur	--/Araber	26.05./21.08./30.10./05.12./16.12.1931
	31.300:699	1 Paar Beinlinge für Mädchen; dunkelblau, bunt bestickt, nicht vernäht	Asien/Vorderasien/Jemen	--/Araber	26.05./21.08./30.10./05.12./16.12.1931
	31.300:700	1 Paar Beinlinge für Mädchen; nicht	Asien/Vorderasien/Jemen/Bait Marit,	--/Araber	26.05./21.08./30.10./0

Please note that many designations in the list have been identified as faulty, outdated or as racist abuse since the inventories' original conception.

Bild	Inventarnummer	Objektbezeichnung	Herkunft	Ethnie	Eingangsdatum
		vernäht, dunkelblau, bunt bestickt	Beni Mattar		5.12./16.12.1931
	31.300:701	1 Paar Beinlinge für Mädchen	Asien/Vorderasien/Jemen/Bait Marit, Beni Mattar		26.05./21.08./30.10./05.12./16.12.1931
	31.300:702	1 Paar Beinlinge für Mädchen	Asien/Vorderasien/Jemen/Bait Marit, Beni Mattar		26.05./21.08./30.10./05.12./16.12.1931
	31.300:703	Kappe einer arabischen Braut	Asien/Vorderasien/Jemen/-/Mesdrik / Wadi / Saba oder Masdrik / Wadi Saba		26.05./21.08./30.10./05.12./16.12.1931
	31.300:704	Kleid einer arabischen Braut	Asien/Vorderasien/Jemen/-/Mesdrik / Wadi / Saba oder Masdrik / Wadi Saba		26.05./21.08./30.10./05.12./16.12.1931
	31.300:705	Hose einer arabischen Braut	Asien/Vorderasien/Jemen/-/Mesdrik / Wadi / Saba oder Masdrik / Wadi Saba		26.05./21.08./30.10./05.12./16.12.1931
	31.300:706	Schultertuch einer arabischen Braut	Asien/Vorderasien/Jemen/Sanaa/Sanaa		26.05./21.08./30.10./05.12./16.12.1931
	31.300:707	Stirnschmuck für Frauen	Asien/Vorderasien/Jemen/Saada/Saada		26.05./21.08./30.10./05.12./16.12.1931
	31.300:708	Stirnschmuck für Frauen	Asien/Vorderasien/Jemen/Saada/Saada		26.05./21.08./30.10./05.12./16.12.1931
	31.300:709	Stirnschmuck für Frauen	Asien/Vorderasien/Jemen/Saada/Saada		26.05./21.08./30.10./05.12./16.12.1931
	31.300:710	1 Paar Ohrschmuck für Frauen	Asien/Vorderasien/Jemen/Saada/Saada oder Saada und Nordans		26.05./21.08./30.10./05.12./16.12.1931
	31.300:711	Halsschmuck für Frauen	Asien/Vorderasien/Jemen/Saada/Saada oder Saada und Umgebung		26.05./21.08./30.10./05.12./16.12.1931
	31.300:712	Armband für Frauen; Silber, verziert	Asien/Vorderasien/Jemen/Saada/Saada	--/Araber	26.05./21.08./30.10./05.12./16.12.1931
	31.300:713	Armband für Frauen	Asien/Vorderasien/Jemen/Saada/Saada		26.05./21.08./30.10./05.12./16.12.1931
	31.300:714	Armband für Frauen; silberfarben, verziert	Asien/Vorderasien/Jemen/Saada/Saada	--/Araber	26.05./21.08./30.10./05.12./16.12.1931
	31.300:715	Armband für Frauen	Asien/Vorderasien/Jemen/Saada/Saada		26.05./21.08./30.10./05.12./16.12.1931
	31.300:716	Armband für Frauen	Asien/Vorderasien/Jemen/Saada/Saada		26.05./21.08./30.10./05.12./16.12.1931
	31.300:717	Armband für Frauen	Asien/Vorderasien/Jemen/Saada/Saada		26.05./21.08./30.10./05.12./16.12.1931
	31.300:718	Armband für Frauen	Asien/Vorderasien/Jemen/Saada/Saada		26.05./21.08./30.10./05.12./16.12.1931
	31.300:719	Armband für Frauen	Asien/Vorderasien/Jemen/Saada/Saada		26.05./21.08./30.10./05.12./16.12.1931

Please note that many designations in this list have been identified as racist, outdated or as racist abuse since the inventories' original conception.

Bild	Inventarnummer	Objektbezeichnung	Herkunft	Ethnie	Eingangsdatum
	31.300:720	Armband für Frauen	Asien/Vorderasien/Jemen/Saada/Saada		26.05./21.08./30.10./05.12./16.12.1931
	31.300:721	Fingerring (für Frauen); Messing? mit eingefasstem rosa-orange-farbenem Stein	Asien/Vorderasien/Jemen/Saada/Saada	--/Araber	26.05./21.08./30.10./05.12./16.12.1931
	31.300:722	Armring aus Glas für Frauen	Asien/Vorderasien/Jemen		26.05./21.08./30.10./05.12./16.12.1931
	31.300:723	Armring aus Glas für Frauen	Asien/Vorderasien/Jemen		26.05./21.08./30.10./05.12./16.12.1931
	31.300:724	Armring aus Glas für Frauen; gemustert, gelb-grün-schwarz-weiß	Asien/Vorderasien/Jemen	--/Araber	26.05./21.08./30.10./05.12./16.12.1931
	31.300:725	Armring aus Glas für Frauen	Asien/Vorderasien/Jemen		26.05./21.08./30.10./05.12./16.12.1931
	31.300:726	Armring aus Glas für Frauen	Asien/Vorderasien/Jemen		26.05./21.08./30.10./05.12./16.12.1931
	31.300:727	Armring aus Glas für Frauen; grün, orange, weiß, schwarz	Asien/Vorderasien/Jemen	--/Araber	26.05./21.08./30.10./05.12./16.12.1931
	31.300:728	Armring für Frauen	Asien/Vorderasien/Jemen/Sanaa/Sanaa		26.05./21.08./30.10./05.12./16.12.1931
	31.300:729	Armring für Frauen; Glas, grün, schwarz, gelb	Asien/Vorderasien/Jemen/Sanaa/Sanaa(?)	--/Araber	26.05./21.08./30.10./05.12./16.12.1931
	31.300:730	Halskette für Frauen	Asien/Vorderasien/Jemen/Sanaa/Sanaa oder außerhalb Sanaa		26.05./21.08./30.10./05.12./16.12.1931
	31.300:731	1 Paar Haarnadeln für Frauen	Asien/Vorderasien/Jemen/Sanaa/Sanaa		26.05./21.08./30.10./05.12./16.12.1931
	31.300:732	Stirnnadel für Frauen	Asien/Vorderasien/Jemen/Sanaa/Sanaa		26.05./21.08./30.10./05.12./16.12.1931
	31.300:733	Stirnnadel für Frauen	Asien/Vorderasien/Jemen/Sanaa/Sanaa		26.05./21.08./30.10./05.12./16.12.1931
	31.300:734	Stirnnadel für Frauen	Asien/Vorderasien/Jemen/Sanaa/Sanaa		26.05./21.08./30.10./05.12./16.12.1931
	31.300:735	Stirnnadel für Frauen	Asien/Vorderasien/Jemen/Sanaa/Sanaa		26.05./21.08./30.10./05.12./16.12.1931
	31.300:736	Halskette für Frauen	Asien/Vorderasien/Jemen/Sanaa/Sanaa		26.05./21.08./30.10./05.12./16.12.1931
	31.300:737	Armband für Frauen; messingfarben, gedreht	Asien/Vorderasien/Jemen/Sanaa/Sanaa	--/Araber	26.05./21.08./30.10./05.12./16.12.1931
	31.300:738	Armband für Frauen; messingfarben, gedreht	Asien/Vorderasien/Jemen/Sanaa/Sanaa	--/Araber	26.05./21.08./30.10./05.12./16.12.1931
	31.300:739	Armband für Frauen; messingfarben, gedreht	Asien/Vorderasien/Jemen/Sanaa/Sanaa	--/Araber	26.05./21.08./30.10./05.12./16.12.1931
	31.300:740	Armband für Frauen	Asien/Vorderasien/Jemen/Sanaa/San		26.05./21.08./30.10./0

Please note that many designations in this list have been identified as faulty, outdated or as racist abuse since the inventories' original conception.

Bild	Inventarnummer	Objektbezeichnung	Herkunft	Ethnie	Eingangsdatum
			aa		5.12./16.12.1931
	31.300:741	Armband für Frauen	Asien/Vorderasien/Jemen/Sanaa/San aa		26.05./21.08./30.10./05.12./16.12.1931
	31.300:742	Armband für Frauen; messingfarben, gedreht	Asien/Vorderasien/Jemen/Sanaa/San aa	--/Araber	26.05./21.08./30.10./05.12./16.12.1931
	31.300:743	Armband für Frauen	Asien/Vorderasien/Jemen/Sanaa/San aa		26.05./21.08./30.10./05.12./16.12.1931
	31.300:744	Armband für Frauen	Asien/Vorderasien/Jemen/Sanaa/San aa		26.05./21.08./30.10./05.12./16.12.1931
	31.300:745	Armband für Frauen	Asien/Vorderasien/Jemen/Sanaa/San aa		26.05./21.08./30.10./05.12./16.12.1931
	31.300:746	Armband für Frauen; silberfarben, verziert	Asien/Vorderasien/Jemen/Sanaa/San aa	--/Araber	26.05./21.08./30.10./05.12./16.12.1931
	31.300:747	Halsschmuck für Frauen	Asien/Vorderasien/Jemen/-/Nedjran		26.05./21.08./30.10./05.12./16.12.1931
	31.300:748	Halsschmuck für Frauen	Asien/Vorderasien/Jemen/-/Nedjran		26.05./21.08./30.10./05.12./16.12.1931
	31.300:749	Schmuckanhänger für Frauen; Amulettkapsel, Silber, 2 Anhängsel	Asien/Vorderasien/Jemen/-/Nedjran	--/Araber	26.05./21.08./30.10./05.12./16.12.1931
	31.300:750	Schmuckanhänger für Frauen	Asien/Vorderasien/Jemen/-/Nedjran		26.05./21.08./30.10./05.12./16.12.1931
	31.300:751	Schmuckanhänger für Frauen	Asien/Vorderasien/Jemen/-/Nedjran		26.05./21.08./30.10./05.12./16.12.1931
	31.300:752	Schmuckanhänger für Frauen; kegelförmig, Silber?	Asien/Vorderasien/Jemen/-/Nedjran	--/Araber	26.05./21.08./30.10./05.12./16.12.1931
	31.300:753	Schmuckanhänger für Frauen; kugelförmig, Silber?	Asien/Vorderasien/Jemen/-/Nedjran	--/Araber	26.05./21.08./30.10./05.12./16.12.1931
	31.300:754	Schmuckanhänger für Frauen; kugelförmig, Silber	Asien/Vorderasien/Jemen/-/Nedjran	--/Araber	26.05./21.08./30.10./05.12./16.12.1931
	31.300:755	Schmuckanhänger für Frauen	Asien/Vorderasien/Jemen/-/Nedjran		26.05./21.08./30.10./05.12./16.12.1931
	31.300:756	Halsschmuckanhänger für Frauen	Asien/Vorderasien/Jemen/-/Hamdan		26.05./21.08./30.10./05.12./16.12.1931
	31.300:757	Halsschmuckanhänger für Frauen; kugelförmig, SIlber, 2 Anhängsel	Asien/Vorderasien/Jemen/-/Hamdan	--/Araber	26.05./21.08./30.10./05.12./16.12.1931
	31.300:758	Halsschmuckanhänger für Frauen; kugelförmig, Silber?, Anhängsel	Asien/Vorderasien/Jemen/-/Hamdan	--/Araber	26.05./21.08./30.10./05.12./16.12.1931
	31.300:759	Halsschmuckanhänger für Frauen	Asien/Vorderasien/Jemen/-/Hamdan		26.05./21.08./30.10./05.12./16.12.1931
	31.300:760	Halsschmuckanhänger für Frauen	Asien/Vorderasien/Jemen/-/Hamdan		26.05./21.08./30.10./05.12./16.12.1931
	31.300:761	Halsschmuckanhänger für Frauen	Asien/Vorderasien/Jemen/-/Hamdan		26.05./21.08./30.10./0

Please note that many designations in this list have been identified as faulty, outdated or as racist abuse since the inventories' original conception.

Bild	Inventarnummer	Objektbezeichnung	Herkunft	Ethnie	Eingangsdatum
					5.12./16.12.1931
	31.300:762	Halsschmuckanhänger für Frauen; kugelförmig, Silber	Asien/Vorderasien/Jemen/-/Hamdan	--/Araber	26.05./21.08./30.10./05.12./16.12.1931
	31.300:763	Halsschmuckanhänger für Frauen	Asien/Vorderasien/Jemen/-/Hamdan		26.05./21.08./30.10./05.12./16.12.1931
	31.300:764	Ohrschmuckanhänger für Frauen; Silber, 9 Kettenanhänger mit je 1 Kügelchen	Asien/Vorderasien/Jemen/-/Marib	--/Araber	26.05./21.08./30.10./05.12./16.12.1931
	31.300:765	Ohrschmuckanhänger für Frauen; Silber, 8x2 Kettenanhänger	Asien/Vorderasien/Jemen/-/Marib	--/Araber	26.05./21.08./30.10./05.12./16.12.1931
	31.300:766	Ohrschmuckanhänger für Frauen	Asien/Vorderasien/Jemen/-/Marib		26.05./21.08./30.10./05.12./16.12.1931
	31.300:767	Ohrschmuckanhänger für Frauen	Asien/Vorderasien/Jemen/-/Safan		26.05./21.08./30.10./05.12./16.12.1931
	31.300:768	Haarkette für Frauen	Asien/Vorderasien/Jemen/-/Mesdrik		26.05./21.08./30.10./05.12./16.12.1931
	31.300:769	[gesehen: 1 Ohrgehänge] 1 Paar Ohrgehänge für Frauen	Asien/Vorderasien/Jemen/-/Taizz		26.05./21.08./30.10./05.12./16.12.1931
	31.300:770	Halskette für kleine Mädchen	Asien/Vorderasien/Jemen		26.05./21.08./30.10./05.12./16.12.1931
	31.300:771	Halskette für Frauen	Asien/Vorderasien/Jemen		26.05./21.08./30.10./05.12./16.12.1931
	31.300:772	Halskette für Frauen	Asien/Vorderasien/Jemen		26.05./21.08./30.10./05.12./16.12.1931
	31.300:773	Halskette für Frauen	Asien/Vorderasien/Jemen		26.05./21.08./30.10./05.12./16.12.1931
	31.300:774	Armband für Frauen	Asien/Vorderasien/Jemen		26.05./21.08./30.10./05.12./16.12.1931
	31.300:775	Armband für Frauen	Asien/Vorderasien/Jemen		26.05./21.08./30.10./05.12./16.12.1931
	31.300:776	Fingerring für Männer; mit rotem Stein	Asien/Vorderasien/Jemen	--/Araber	26.05./21.08./30.10./05.12./16.12.1931
	31.300:777	Fingerring für Männer	Asien/Vorderasien/Jemen		26.05./21.08./30.10./05.12./16.12.1931
	31.300:778	Fingerring (für Männer); mit kleinem roten Stein	Asien/Vorderasien/Jemen	--/Araber	26.05./21.08./30.10./05.12./16.12.1931
	31.300:779	Fingerring für Araber	Asien/Vorderasien/Jemen		26.05./21.08./30.10./05.12./16.12.1931
	31.300:780	Amulettbehälter	Asien/Vorderasien/Jemen/Sanaa/Sanaa		26.05./21.08./30.10./05.12./16.12.1931
	31.300:781	Amulettbehälter	Asien/Vorderasien/Jemen		26.05./21.08./30.10./05.12./16.12.1931

Please note that many designations in this list have been identified as faulty, outdated or as racist abuse since the inventories' original conception.

Bild	Inventarnummer	Objektbezeichnung	Herkunft	Ethnie	Eingangsdatum
	31.300:782	Amulettbehälter	Asien/Vorderasien/Jemen		26.05./21.08./30.10./05.12./16.12.1931
	31.300:783	Amulettbehälter	Asien/Vorderasien/Jemen		26.05./21.08./30.10./05.12./16.12.1931
	31.300:784	Amulettbehälter (für Männer); längliche Kapsel, Silber	Asien/Vorderasien/Jemen	--/Araber	26.05./21.08./30.10./05.12./16.12.1931
	31.300:785	Amulettbehälter	Asien/Vorderasien/Jemen		26.05./21.08./30.10./05.12./16.12.1931
	31.300:786	Amulettbehälter	Asien/Vorderasien/Jemen		26.05./21.08./30.10./05.12./16.12.1931
	31.300:787	Amulettbehälter	Asien/Vorderasien/Jemen		26.05./21.08./30.10./05.12./16.12.1931
	31.300:788	Amulettbehälter	Asien/Vorderasien/Jemen		26.05./21.08./30.10./05.12./16.12.1931
	31.300:789	Kästchen für Briefe oder Amulette	Asien/Vorderasien/Jemen/Sanaa/Sanaa		26.05./21.08./30.10./05.12./16.12.1931
	31.300:790	Kästchen für Briefe oder Amulette	Asien/Vorderasien/Jemen/Sanaa/Sanaa		26.05./21.08./30.10./05.12./16.12.1931
	31.300:791	Schmuckbehälter für Augenfarbe	Asien/Vorderasien/Jemen		26.05./21.08./30.10./05.12./16.12.1931
	31.300:792	Schmuckbehälter für Augenfarbe	Asien/Vorderasien/Jemen		26.05./21.08./30.10./05.12./16.12.1931
	31.300:793	Schmuckbehälter für Augenfarbe	Asien/Vorderasien/Jemen		26.05./21.08./30.10./05.12./16.12.1931
	31.300:794	Wahrsagekranz; Holz-, Glas- und Steinperlen	Asien/Vorderasien/Jemen	--/Araber	26.05./21.08./30.10./05.12./16.12.1931
	31.300:795	Amulettring aus Eisen	Asien/Vorderasien/Jemen		26.05./21.08./30.10./05.12./16.12.1931
	31.300:796	Amulettring aus Eisen für Kinder; Anhänger	Asien/Vorderasien/Jemen	--/Araber	26.05./21.08./30.10./05.12./16.12.1931
	31.300:797	Amulettring aus Eisen für Kinder	Asien/Vorderasien/Jemen		26.05./21.08./30.10./05.12./16.12.1931
	31.300:798	Rosenkranz	Asien/Vorderasien/Jemen		26.05./21.08./30.10./05.12./16.12.1931
	31.300:799	Amulett für Kinder	Asien/Vorderasien/Jemen		26.05./21.08./30.10./05.12./16.12.1931
	31.300:800	Amulett für Kinder	Asien/Vorderasien/Jemen		26.05./21.08./30.10./05.12./16.12.1931
	31.300:801	Amulett für Kinder; größeres Stoffsäckchen, verziert mit Metall-, großen und kleinen Glasperlen	Asien/Vorderasien/Jemen		26.05./21.08./30.10./05.12./16.12.1931
	31.300:802	Amulett für Kinder	Asien/Vorderasien/Jemen		26.05./21.08./30.10./0

Please note that many designations in this list have been identified as faulty, outdated or as racist abuse since the inventories' original conception.

Bild	Inventarnummer	Objektbezeichnung	Herkunft	Ethnie	Eingangsdatum
					5.12./16.12.1931
	31.300:803	[Amulett für Kinder]	Asien/Vorderasien/Jemen		26.05./21.08./30.10./05.12./16.12.1931
	31.300:804	Amulett für Kinder gegen den Teufel	Asien/Vorderasien/Jemen		26.05./21.08./30.10./05.12./16.12.1931
	31.300:805	Amulett für die Augen gegen bösen Blick	Asien/Vorderasien/Jemen		26.05./21.08./30.10./05.12./16.12.1931
	31.300:806	Amulett für die Augen gegen bösen Blick; Stoffsäckchen, Schnur, Knöpfe	Asien/Vorderasien/Jemen		26.05./21.08./30.10./05.12./16.12.1931
	31.300:807	Amulett für die Augen gegen bösen Blick	Asien/Vorderasien/Jemen		26.05./21.08./30.10./05.12./16.12.1931
	31.300:808	Amulett für die Augen gegen bösen Blick; Stoffsäckchen, 2 Knöpfe	Asien/Vorderasien/Jemen		26.05./21.08./30.10./05.12./16.12.1931
	31.300:809	Amulett für die Augen gegen bösen Blick; Stoffbeutel, Schnur, 2 Knöpfe	Asien/Vorderasien/Jemen		26.05./21.08./30.10./05.12./16.12.1931
	31.300:810	Amulett für die Augen gegen bösen Blick; Stoffsäckchen, eine Seite offen, Pergament	Asien/Vorderasien/Jemen		26.05./21.08./30.10./05.12./16.12.1931
	31.300:811	Amulett für die Augen gegen bösen Blick	Asien/Vorderasien/Jemen		26.05./21.08./30.10./05.12./16.12.1931
	31.300:812	Kamm aus Holz	Asien/Vorderasien/Jemen		26.05./21.08./30.10./05.12./16.12.1931
	31.300:813	Kamm aus Holz	Asien/Vorderasien/Jemen		26.05./21.08./30.10./05.12./16.12.1931
	31.300:814	Flöte aus Messing	Asien/Vorderasien/Jemen/Dhammar/Dhammar		26.05./21.08./30.10./05.12./16.12.1931
	31.300:815	Flöte aus Rohr	Asien/Vorderasien/Jemen	--/Araber	26.05./21.08./30.10./05.12./16.12.1931
	31.300:816	Flöte aus Rohr, mit kleinem Stab	Asien/Vorderasien/Jemen	--/Araber	26.05./21.08./30.10./05.12./16.12.1931
	31.300:817	Kreisel, Holz	Asien/Vorderasien/Jemen/Sanaa/Sanaa	--/Araber	26.05./21.08./30.10./05.12./16.12.1931
	31.300:818	Puppe der Araber	Asien/Vorderasien/Jemen/-/Hamdan	--/Araber	26.05./21.08./30.10./05.12./16.12.1931
	31.300:819	Puppe der Araber	Asien/Vorderasien/Jemen/Sanaa/Sanaa		26.05./21.08./30.10./05.12./16.12.1931
	31.300:820	[Puppe der Araber]	Asien/Vorderasien/Jemen/Sanaa/Sanaa		26.05./21.08./30.10./05.12./16.12.1931
	31.300:821	Puppe der Araber	Asien/Vorderasien/Jemen/Sanaa/Sanaa		26.05./21.08./30.10./05.12./16.12.1931

Please note that many designations in this list have been identified as faulty, outdated or as racist abuse since the inventories' original conception.

Bild	Inventarnummer	Objektbezeichnung	Herkunft	Ethnie	Eingangsdatum
	31.300:822	Puppe der Araber	Asien/Vorderasien/Jemen/Sanaa/Sanaa	--/Araber	26.05./21.08./30.10./05.12./16.12.1931
	31.300:823	Puppe der Araber	Asien/Vorderasien/Jemen/Sanaa/Sanaa		26.05./21.08./30.10./05.12./16.12.1931
	31.300:824	Puppe der Araber	Asien/Vorderasien/Jemen/Sanaa/Sanaa	--/Araber	26.05./21.08./30.10./05.12./16.12.1931
	31.300:825	Puppe der Araber	Asien/Vorderasien/Jemen/Sanaa/Sanaa		26.05./21.08./30.10./05.12./16.12.1931
	31.300:826	[Puppe der Araber]	Asien/Vorderasien/Jemen/Sanaa/Sanaa		26.05./21.08./30.10./05.12./16.12.1931
	31.300:827	Puppe der Araber	Asien/Vorderasien/Jemen/Sanaa/Sanaa		26.05./21.08./30.10./05.12./16.12.1931
	31.300:828	Puppe der Araber	Asien/Vorderasien/Jemen/Sanaa/Sanaa		26.05./21.08./30.10./05.12./16.12.1931
	31.300:829	Puppe der Araber	Asien/Vorderasien/Jemen/Sanaa/Sanaa	--/Araber	26.05./21.08./30.10./05.12./16.12.1931
	31.300:830	Puppe der Araber	Asien/Vorderasien/Jemen/Sanaa/Sanaa		26.05./21.08./30.10./05.12./16.12.1931
	31.300:831	Puppe der Araber	Asien/Vorderasien/Jemen/Sanaa/Sanaa	--/Araber	26.05./21.08./30.10./05.12./16.12.1931
	31.300:832	Puppe der Araber	Asien/Vorderasien/Jemen/Sanaa/Sanaa		26.05./21.08./30.10./05.12./16.12.1931
	31.300:833	Puppe der Araber	Asien/Vorderasien/Jemen/Sanaa/Sanaa	--/Araber	26.05./21.08./30.10./05.12./16.12.1931
	31.300:834	[Puppe der Araber]	Asien/Vorderasien/Jemen/Sanaa/Sanaa		26.05./21.08./30.10./05.12./16.12.1931
	31.300:835	[Puppe der Araber]	Asien/Vorderasien/Jemen/Sanaa/Sanaa		26.05./21.08./30.10./05.12./16.12.1931
	31.300:836	Puppe der Araber (mit Schmuck)	Asien/Vorderasien/Jemen/Sanaa/Sanaa	--/Araber	26.05./21.08./30.10./05.12./16.12.1931
	31.300:837	Puppe der Araber (Stockpuppe mit	Asien/Vorderasien/Jemen/Ibb/Yarim	--/Araber	26.05./21.08./30.10./0

Please note that many designations in this list have been identified as faulty, outdated or as racist abuse since the inventories' original conception.

Bild	Inventarnummer	Objektbezeichnung	Herkunft	Ethnie	Eingangsdatum
		Schmuck)			5.12./16.12.1931
	31.300:838	Puppe der Araber	Asien/Vorderasien/Jemen/Ibb/Yarim		26.05./21.08./30.10./05.12./16.12.1931
	31.300:839	Dolchmesser mit Gürtel	Asien/Vorderasien/Jemen/Sanaa/Sanaa		26.05./21.08./30.10./05.12./16.12.1931
	31.300:840	Dolchmesser mit Gürtel	Asien/Vorderasien/Jemen/Sanaa/Sanaa		26.05./21.08./30.10./05.12./16.12.1931
	31.300:841	Dolchmesser mit Gürtel	Asien/Vorderasien/Jemen/Sanaa/Sanaa		26.05./21.08./30.10./05.12./16.12.1931
	31.300:842	Dolchmesser mit Gürtel	Asien/Vorderasien/Jemen/Sanaa/Sanaa		26.05./21.08./30.10./05.12./16.12.1931
	31.300:843	Dolchmesser mit Gürtel	Asien/Vorderasien/Jemen/Sanaa/Sanaa		26.05./21.08./30.10./05.12./16.12.1931
	31.300:844	Dolchmesser mit Gürtel für Kinder; kleinerer Krummdolch, Holzgriff mit einfacherem Metallbeschlag, Holzscheide mit blauem Stoffbezug, grüner Bandumwicklung, ziselierter Spitze, unten Leder, Ledergürtel, reich seidenbestickt	Asien/Vorderasien/Jemen/Sanaa/Sanaa	--/Araber	26.05./21.08./30.10./05.12./16.12.1931
	31.300:845	Dolchmesser mit Gürtel für Kinder	Asien/Vorderasien/Jemen/Sanaa/Sanaa		26.05./21.08./30.10./05.12./16.12.1931
	31.300:846	Dolchmesser mit Gürtel für Kinder	Asien/Vorderasien/Jemen/Sanaa/Sanaa		26.05./21.08./30.10./05.12./16.12.1931
	31.300:847	Dolchmesser mit Gürtel	Asien/Vorderasien/Jemen/Bait Marit, Beni Mattar		26.05./21.08./30.10./05.12./16.12.1931
	31.300:848	Dolchmesser mit Gürtel; Holzgriff mit einfachem Metallbeschlag, Holzscheide, oben Stoff und grüne Bandumwicklung, unten Leder, ziselierte Metallspitze, Ledergürtel	Asien/Vorderasien/Jemen/Bait Marit, Beni Mattar	--/Araber	26.05./21.08./30.10./05.12./16.12.1931
	31.300:849	Dolchmesser mit Gürtel	Asien/Vorderasien/Jemen/Bait Marit, Beni Mattar		26.05./21.08./30.10./05.12./16.12.1931
	31.300:850	Dolchmesser mit Gürtel	Asien/Vorderasien/Jemen/-/Arhab		26.05./21.08./30.10./05.12./16.12.1931
	31.300:851	Dolchmesser mit Gürtel; größerer Krummdoclh, Holzgriff mit Lederbeschlag, Holzscheide, oben blauer Stoff, grüne Bandumwicklung, reich verzierte Metallspitze, unten Leder, Ledergürtel, außenSeidenstickerei	Asien/Vorderasien/Jemen/-/Arhab	--/Araber	26.05./21.08./30.10./05.12./16.12.1931

Please note that many designations in the may have been identified as faulty, outdated or as racist abuse since the inventories' original conception.

Bild	Inventarnummer	Objektbezeichnung	Herkunft	Ethnie	Eingangsdatum
	31.300:852	Dolchmesser mit Gürtel	Asien/Vorderasien/Jemen/-/Schoub		26.05./21.08./30.10./05.12./16.12.1931
	31.300:853	Dolchmesser mit Gürtel; Holzgriff mit einfachem Metallbeschlag, Holzscheide, oben Stoff und grüne Bandumwicklung, unten Leder, Ledergürtel	Asien/Vorderasien/Jemen/-/Schoub	--/Araber	26.05./21.08./30.10./05.12./16.12.1931
	31.300:854	Dolchmesser mit Gürtel; Krummdolch, Holzgriff mit Metallbeschlag, Scheide Holz mit Lederumwicklung, Ledergürtel geprägt	Asien/Vorderasien/Jemen/-/Djof	--/Araber	26.05./21.08./30.10./05.12./16.12.1931
	31.300:855	Dolchmesser mit Gürtel	Asien/Vorderasien/Jemen/-/Djof		26.05./21.08./30.10./05.12./16.12.1931
	31.300:856	Dolchmesser mit Gürtel	Asien/Vorderasien/Jemen/-/Zebid		26.05./21.08./30.10./05.12./16.12.1931
	31.300:857	Dolchmesser mit Gürtel; größerer Krummdoclh, Holzgriff, feine Metallverzierung, Scheide oben ziseliertes Metall, unten Leder, grüne Bandumwicklung, Gürtel Leder mit reicher Seidenbestickung	Asien/Vorderasien/Jemen/-/Zebid	--/Araber	26.05./21.08./30.10./05.12./16.12.1931
	31.300:858	Dolchmesser mit Gürtel	Asien/Vorderasien/Jemen		26.05./21.08./30.10./05.12./16.12.1931
	31.300:859	Dolchmesser mit Gürtel; größerer Krummdolch, Griff aus Holz mit feinen Metallbeschlägen, Metallscheide mit feiner Metallverzierung (tlw. aufgesetzt), blauem Stoff, grüner Bandumwicklung, Leder, Ledergürtel	Asien/Vorderasien/Jemen/-/Djof / Hadromot	--/Araber	26.05./21.08./30.10./05.12./16.12.1931
	31.300:860	Dolchmesser mit Gürtel	Asien/Vorderasien/Jemen/-/Mesdrik		26.05./21.08./30.10./05.12./16.12.1931
	31.300:861	Dolchmesser mit Gürtel	Asien/Vorderasien/Jemen		26.05./21.08./30.10./05.12./16.12.1931
	31.300:862	Dolchmesser mit Gürtel	Asien/Vorderasien/Jemen/Saada/Schahara bei Saada		26.05./21.08./30.10./05.12./16.12.1931
	31.300:863	Dolchmesser mit Gürtel	Asien/Vorderasien/Jemen/Mittel Jemen oder Ibb / Dhammar / Mittel Jemen/oder Yarim / Dhammar		26.05./21.08./30.10./05.12./16.12.1931
	31.300:864	Dolch mit Scheide	Asien/Vorderasien/Jemen/-/Hamdan		26.05./21.08./30.10./05.12./16.12.1931
	31.300:865	Dolch mit Scheide; Holzgriff mit einfachem Metallbeschlag, Holzscheide, oben Stoff und grüne Bandumwicklung, unten Leder, kleiner Metallbeschlag, Ledergürtel	Asien/Vorderasien/Jemen/-/Bila Schahedhija	--/Araber	26.05./21.08./30.10./05.12./16.12.1931

Please note that many designations in this list have been identified as faulty, outdated or as racist abuse since the inventories' original conception.

Bild	Inventarnummer	Objektbezeichnung	Herkunft	Ethnie	Eingangsdatum
	31.300:866	Dolch mit Scheide; Holzgriff mit feinem Metallbeschlag, Scheide mit feiner Metallverzierung, Stoff, grüner Bandumwicklung, Leder, Ledergürtel	Asien/Vorderasien/Jemen/-/Amran	--/Araber	26.05./21.08./30.10./05.12./16.12.1931
	31.300:867	Dolch mit Scheide	Asien/Vorderasien/Jemen/-/Manacha / Harazgebirge		26.05./21.08./30.10./05.12./16.12.1931
	31.300:868	Dolch mit Scheide	Asien/Vorderasien/Jemen/-/Arus		26.05./21.08./30.10./05.12./16.12.1931
	31.300:869	Dolch mit Scheide	Asien/Vorderasien/Jemen/-/Zaranik		26.05./21.08./30.10./05.12./16.12.1931
	31.300:870	Dolch mit Scheide; großer Dolch (leicht gebogen, Griff reich verziert), Metallscheide (zweiteilig, reich und fein verziert), Ledergürtel (mit Metallfäden verziert)	Asien/Vorderasien/Jemen/-/Wadi Bische		26.05./21.08./30.10./05.12./16.12.1931
	31.300:871	Gürtelmesser	Asien/Vorderasien/Jemen/Saada oder Sanaa/Saada oder Sanaa		26.05./21.08./30.10./05.12./16.12.1931
	31.300:872	Dolchhülse aus Messing; Scheidenspitze, leichte Verzierung	Asien/Vorderasien/Jemen/Bait Marit, Beni Mattar	--/Araber	26.05./21.08./30.10./05.12./16.12.1931
	31.300:873	Dolchhülse aus Messing; Spitze einer Scheide, leichte Verzierung	Asien/Vorderasien/Jemen/Bait Marit, Beni Mattar	--/Araber	26.05./21.08./30.10./05.12./16.12.1931
	31.300:874	Dolchhülse aus Messing	Asien/Vorderasien/Jemen/Bait Marit, Beni Mattar		26.05./21.08./30.10./05.12./16.12.1931
	31.300:875	Dolchhülse aus Eisen; Scheidenspitze, fein ziseliert	Asien/Vorderasien/Jemen/Sanaa/Sanaa	--/Araber	26.05./21.08./30.10./05.12./16.12.1931
	31.300:876	Dolchhülse aus Eisen	Asien/Vorderasien/Jemen		26.05./21.08./30.10./05.12./16.12.1931
	31.300:877	Schwert mit Scheide	Asien/Vorderasien/Jemen		26.05./21.08./30.10./05.12./16.12.1931
	31.300:878	Schwert mit Scheide	Asien/Vorderasien/Jemen	--/Araber	26.05./21.08./30.10./05.12./16.12.1931
	31.300:879	Schwert mit Scheide	Asien/Vorderasien/Jemen		26.05./21.08./30.10./05.12./16.12.1931
	31.300:880	Schwert mit Scheide	Asien/Vorderasien/Jemen		26.05./21.08./30.10./05.12./16.12.1931
	31.300:881	Schwert mit Scheide, Klinge mit Gravur	Asien/Vorderasien/Jemen		26.05./21.08./30.10./05.12./16.12.1931

Please note that many designations in this list have been identified as faulty, outdated or as racist abuse since the inventories' original conception.

Bild	Inventarnummer	Objektbezeichnung	Herkunft	Ethnie	Eingangsdatum
	31.300:882	Schwert mit Scheide; Klinge mit Gravur	Asien/Vorderasien/Jemen		26.05./21.08./30.10./05.12./16.12.1931
	31.300:883	Schwert mit Scheide	Asien/Vorderasien/Jemen		26.05./21.08./30.10./05.12./16.12.1931
	31.300:884	Schwert mit Scheide	Asien/Vorderasien/Jemen	--/Araber	26.05./21.08./30.10./05.12./16.12.1931
	31.300:885	Schwert mit Scheide (Holzgriff; Lederscheide)	Asien/Vorderasien/Jemen	--/Araber	26.05./21.08./30.10./05.12./16.12.1931
	31.300:886	Schwert mit Scheide	Asien/Vorderasien/Jemen		26.05./21.08./30.10./05.12./16.12.1931
	31.300:887	Schwert mit Scheide	Asien/Vorderasien/Jemen		26.05./21.08./30.10./05.12./16.12.1931
	31.300:888	Schwert mit Scheide	Asien/Vorderasien/Jemen		26.05./21.08./30.10./05.12./16.12.1931
	31.300:889	Schwert mit Scheide	Asien/Vorderasien/Jemen		26.05./21.08./30.10./05.12./16.12.1931
	31.300:890	Schwert mit Scheide	Asien/Vorderasien/Jemen		26.05./21.08./30.10./05.12./16.12.1931
	31.300:891	Gürtel mit großem Pulverhorn und Tasche; Pulverhorn: Metall, verziert, Schneckenform, Ledergürtel, mit grünen Lederstreifen verziert	Asien/Vorderasien/Jemen/Sanaa/Sanaa		26.05./21.08./30.10./05.12./16.12.1931
	31.300:892	Gürtel mit Pulverhorn und Tasche	Asien/Vorderasien/Jemen/Sanaa/Sanaa		26.05./21.08./30.10./05.12./16.12.1931
	31.300:893	Gürtel mit Pulverhorn und Tasche	Asien/Vorderasien/Jemen/Sanaa/Sanaa		26.05./21.08./30.10./05.12./16.12.1931
	31.300:894	Feuerzeugtasche; Leder mit Gürtelschlauf	Asien/Vorderasien/Jemen		26.05./21.08./30.10./05.12./16.12.1931
	31.300:895	Feuerzeugtasche	Asien/Vorderasien/Jemen		26.05./21.08./30.10./05.12./16.12.1931
	31.300:896	großes Pulverhorn	Asien/Vorderasien/Jemen/-/Marib		26.05./21.08./30.10./05.12./16.12.1931
	31.300:897	großes Pulverhorn	Asien/Vorderasien/Jemen/-/Marib		26.05./21.08./30.10./0

Please note that many designations in the text have been identified as faulty, outdated or as racist abuse since the inventories' original conception.

Bild	Inventarnummer	Objektbezeichnung	Herkunft	Ethnie	Eingangsdatum
					5.12./16.12.1931
	31.300:898	großes Pulverhorn	Asien/Vorderasien/Jemen/-/Marib		26.05./21.08./30.10./05.12./16.12.1931
	31.300:899	großes Pulverhorn	Asien/Vorderasien/Jemen/-/Marib		26.05./21.08./30.10./05.12./16.12.1931
	31.300:900	großes Pulverhorn; Metall, verziert, Schneckenform	Asien/Vorderasien/Jemen/-/Marib		26.05./21.08./30.10./05.12./16.12.1931
	31.300:901	großes Pulverhorn	Asien/Vorderasien/Jemen/-/Marib		26.05./21.08./30.10./05.12./16.12.1931
	31.300:902	großes Pulverhorn; Schneckenform, Metall, Verzierung (Band), ohne Deckel?	Asien/Vorderasien/Jemen/-/Marib	--/Araber	26.05./21.08./30.10./05.12./16.12.1931
	31.300:903	kleines Pulverhorn	Asien/Vorderasien/Jemen/-/Hindi		26.05./21.08./30.10./05.12./16.12.1931
	31.300:904	kleines Pulverhorn; Metallbeschläge, verziert, Schließvorrichtung	Asien/Vorderasien/Jemen/-/Hindi		26.05./21.08./30.10./05.12./16.12.1931
	31.300:905	kleines Pulverhorn; Metall, Metallschnurverzierung, Verschlussvorrichtung	Asien/Vorderasien/Jemen/-/Hindi	--/Araber	26.05./21.08./30.10./05.12./16.12.1931
	31.300:906	kleines Pulverhorn; Horn mit Metallbeschlägen, Verschlussvorrichtung	Asien/Vorderasien/Jemen/-/Hindi	--/Araber	26.05./21.08./30.10./05.12./16.12.1931
	31.300:907	kleines Pulverhorn	Asien/Vorderasien/Jemen/-/Hindi		26.05./21.08./30.10./05.12./16.12.1931
	31.300:908	kleines Pulverhorn; Holz, Metallbeschläge	Asien/Vorderasien/Jemen/-/Hindi		26.05./21.08./30.10./05.12./16.12.1931
	31.300:909	kleines Pulverhorn; Metall (Deckel? Verschlussvorrichtung?]	Asien/Vorderasien/Jemen/-/Hindi	--/Araber	26.05./21.08./30.10./05.12./16.12.1931
	31.300:910	kleines Pulverhorn	Asien/Vorderasien/Jemen/-/Hindi		26.05./21.08./30.10./05.12./16.12.1931
	31.300:911	kleines Pulverhorn	Asien/Vorderasien/Jemen/-/Hindi		26.05./21.08./30.10./05.12./16.12.1931
	31.300:912	Patronengürtel	Asien/Vorderasien/Jemen/Sanaa/Sanaa		26.05./21.08./30.10./05.12./16.12.1931
	31.300:913	Patronengürtel	Asien/Vorderasien/Jemen		26.05./21.08./30.10./05.12./16.12.1931
	31.300:914	Patronengürtel; Leder, Tragriemen mehrfarbig bestickt (Seide?)	Asien/Vorderasien/Jemen/-/Asgar	--/Araber	26.05./21.08./30.10./05.12./16.12.1931
	31.300:915	Patronengürtel	Asien/Vorderasien/Jemen/-/Asgar		26.05./21.08./30.10./05.12./16.12.1931
	31.300:916	Hüftgürtel	Asien/Vorderasien/Jemen		26.05./21.08./30.10./05.12./16.12.1931
	31.300:917	Speerspitze der Gabilen	Asien/Vorderasien/Jemen/-/Mesdrik	--/Araber	26.05./21.08./30.10./05.12./16.12.1931

Please note that many designations in this list have been identified as faulty, outdated or as racist abuse since the inventories' original conception.

Bild	Inventarnummer	Objektbezeichnung	Herkunft	Ethnie	Eingangsdatum
	31.300:918	Teppich	Asien/Vorderasien/Jemen/-/Maid		26.05./21.08./30.10./05.12./16.12.1931
	31.300:919	Teppich	Asien/Vorderasien/Jemen/-/Maid		26.05./21.08./30.10./05.12./16.12.1931
	31.300:920	Teppich	Asien/Vorderasien/Jemen/-/Hadramot		26.05./21.08./30.10./05.12./16.12.1931
	31.300:921	Teppich	Asien/Vorderasien/Jemen/-/Djof		26.05./21.08./30.10./05.12./16.12.1931
	31.300:922	Teppich	Asien/Vorderasien/Jemen/Saada/Barad bei Saada		26.05./21.08./30.10./05.12./16.12.1931
	31.300:923	Teppich	Asien/Vorderasien/Jemen/Saada/Barad bei Saada		26.05./21.08./30.10./05.12./16.12.1931
	31.300:924	Teppich	Asien/Vorderasien/Jemen/Dhammar/Mengedde bei Dhammar		26.05./21.08./30.10./05.12./16.12.1931
	31.300:925	Teppich	Asien/Vorderasien/Jemen/Dhammar/Mengedde bei Dhammar		26.05./21.08./30.10./05.12./16.12.1931
	31.300:926	Teppich	Asien/Vorderasien/Jemen/-/Hamir		26.05./21.08./30.10./05.12./16.12.1931
	31.300:927	Teppich	Asien/Vorderasien/Jemen/-/Hamir		26.05./21.08./30.10./05.12./16.12.1931
	31.300:928	Teppich	Asien/Vorderasien/Jemen/Saada/Saada		26.05./21.08./30.10./05.12./16.12.1931
	31.300:929	Teppich	Asien/Vorderasien/Jemen/-/Amran		26.05./21.08./30.10./05.12./16.12.1931
	31.300:930	Teppich	Asien/Vorderasien/Jemen/-/Amran		26.05./21.08./30.10./05.12./16.12.1931
	31.300:931	Teppich	Asien/Vorderasien/Jemen/Saada/Saada		26.05./21.08./30.10./05.12./16.12.1931
	31.300:932	Teppich	Asien/Vorderasien/Jemen/-/Reda (Roda) oder Reda (Rada)		26.05./21.08./30.10./05.12./16.12.1931
	31.300:933	Teppich	Asien/Vorderasien/Jemen/-/Reda (Roda) oder Reda (Rada)		26.05./21.08./30.10./05.12./16.12.1931
	31.300:934	Teppich	Asien/Vorderasien/Jemen/-/Reda (Roda) oder Reda (Rada)		26.05./21.08./30.10./05.12./16.12.1931
	31.300:935	Teppich	Asien/Vorderasien/Jemen/-/Reda (Roda) oder Reda (Rada)		26.05./21.08./30.10./05.12./16.12.1931
	31.300:936	Teppich	Asien/Vorderasien/Jemen/Dhammar/Dhammar		26.05./21.08./30.10./05.12./16.12.1931
	31.300:937	Teppich	Asien/Vorderasien/Jemen/Dhammar/Dhammar		26.05./21.08./30.10./05.12./16.12.1931
	31.300:938	Teppich	Asien/Vorderasien/Jemen/Dhammar/Mengedde bei Dhammar		26.05./21.08./30.10./05.12./16.12.1931

Please note that many designations in this list have been identified as faulty, outdated or as racist abuse since the inventories' original conception.

Bild	Inventarnummer	Objektbezeichnung	Herkunft	Ethnie	Eingangsdatum
	31.300:939	Teppich	Asien/Vorderasien/Jemen/Dhammar/ Mengedde bei Dhammar		26.05./21.08./30.10./05.12./16.12.1931
	31.300:940	Teppich	Asien/Vorderasien/Jemen/Saada/Saada		26.05./21.08./30.10./05.12./16.12.1931
	31.300:941	Teppich	Asien/Vorderasien/Jemen/Saada/Saada		26.05./21.08./30.10./05.12./16.12.1931
	31.300:942	Teppich	Asien/Vorderasien/Jemen/-/Amran		26.05./21.08./30.10./05.12./16.12.1931
	31.300:943	Teppich	Asien/Vorderasien/Jemen/Dhammar/ Mengedde bei Dhammar		26.05./21.08./30.10./05.12./16.12.1931
	31.300:944	Teppich	Asien/Vorderasien/Jemen/Dhammar/ Mengedde bei Dhammar		26.05./21.08./30.10./05.12./16.12.1931
	31.300:945	Teppich	Asien/Vorderasien/Jemen/Saada/Saada		26.05./21.08./30.10./05.12./16.12.1931
	31.300:946	Tuch zum Bedecken des Brotes	Asien/Vorderasien/Jemen		26.05./21.08./30.10./05.12./16.12.1931
	31.300:947	Tuch zum Bedecken des Brotes	Asien/Vorderasien/Jemen		26.05./21.08./30.10./05.12./16.12.1931
	31.300:948	Tuch zum Bedecken des Brotes	Asien/Vorderasien/Jemen		26.05./21.08./30.10./05.12./16.12.1931
	31.300:949	Tuch zum Bedecken des Brotes	Asien/Vorderasien/Jemen		26.05./21.08./30.10./05.12./16.12.1931
	31.300:950	Tuch zum Bedecken der Wasserkanne	Asien/Vorderasien/Jemen		26.05./21.08./30.10./05.12./16.12.1931
	31.300:951	Sack für Kleinigkeiten	Asien/Vorderasien/Jemen		26.05./21.08./30.10./05.12./16.12.1931
	31.300:952	Geldbörse	Asien/Vorderasien/Jemen/Sanaa/Sanaa		26.05./21.08./30.10./05.12./16.12.1931
	31.300:953	Geldbörse	Asien/Vorderasien/Jemen		26.05./21.08./30.10./05.12./16.12.1931
	31.300:954	kleine Geldbörse; Leder, für Gürtel	Asien/Vorderasien		26.05./21.08./30.10./05.12./16.12.1931
	31.300:955	Eßkorb der Araber	Asien/Vorderasien/Jemen/Dhammar/ Dhammar		26.05./21.08./30.10./05.12./16.12.1931
	31.300:956	Eßtablett	Asien/Vorderasien/Jemen	--/Araber	26.05./21.08./30.10./05.12./16.12.1931
	31.300:957	Vorratskorb [geflochtener Korb mit Hautumspannung]	Asien/Vorderasien/Jemen/-/Uwalan	--/Araber	26.05./21.08./30.10./05.12./16.12.1931

Please note that many designations in this list have been identified as faulty, outdated or as racist abuse since the inventories´ original conception.

Bild	Inventarnummer	Objektbezeichnung	Herkunft	Ethnie	Eingangsdatum
	31.300:958	Kanne für Kaffeeschalenaufguß	Asien/Vorderasien/Jemen/oder Dhammar/Chaulau oder Dhammar		26.05./21.08./30.10./05.12./16.12.1931
	31.300:959	Kanne für Kaffeeschalenaufguß	Asien/Vorderasien/Jemen/-/Chaulau		26.05./21.08./30.10./05.12./16.12.1931
	31.300:960	Dose für Weihrauch, mit Deckel	Asien/Vorderasien/Jemen/Sanaa/Sanaa	--/Araber	26.05./21.08./30.10./05.12./16.12.1931
	31.300:961	Tablett für Kaffeetassen	Asien/Vorderasien/Jemen		26.05./21.08./30.10./05.12./16.12.1931
	31.300:962	Tasse für Kaffee	Asien/Vorderasien/Jemen/-/Taizz		26.05./21.08./30.10./05.12./16.12.1931
	31.300:963	Tasse für Kaffee; Ton, lasiert	Asien/Vorderasien/Jemen/-/Taizz		26.05./21.08./30.10./05.12./16.12.1931
	31.300:964	kleiner Spucknapf; Stein	Asien/Vorderasien/Jemen		26.05./21.08./30.10./05.12./16.12.1931
	31.300:965	[Buttertopf]	Asien/Vorderasien/Jemen/Saada/Saada		26.05./21.08./30.10./05.12./16.12.1931
	31.300:966	Eßschale, Kupfer verzinnt; verziert	Asien/Vorderasien/Jemen		26.05./21.08./30.10./05.12./16.12.1931
	31.300:967	Feuerzange	Asien/Vorderasien/Jemen		26.05./21.08./30.10./05.12./16.12.1931
	31.300:968	Feuerzange	Asien/Vorderasien/Jemen		26.05./21.08./30.10./05.12./16.12.1931
	31.300:969	Wasserpfeife	Asien/Vorderasien/Jemen/Sanaa/Sanaa		26.05./21.08./30.10./05.12./16.12.1931
	31.300:970	Schmuckkasten mit 6 Schubladen und 1 Klappe	Asien/Vorderasien/Jemen	--/Araber	26.05./21.08./30.10./05.12./16.12.1931
	31.300:971	Schmuckkasten	Asien/Vorderasien/Jemen		26.05./21.08./30.10./05.12./16.12.1931
	31.300:972	Schmuckkasten	Asien/Vorderasien/Jemen		26.05./21.08./30.10./05.12./16.12.1931
	31.300:973	Tintenfaß; Schreibgarnitur, verziertes Metall, Tintenfäßchen mit Federhalter, ohne Deckel?	Asien/Vorderasien/Jemen	--/Araber	26.05./21.08./30.10./05.12./16.12.1931
	31.300:974	Oellampe	Asien/Vorderasien/Jemen/Saada/Saada		26.05./21.08./30.10./05.12./16.12.1931
	31.300:975	Oellampe	Asien/Vorderasien/Jemen/-/Saba		26.05./21.08./30.10./05.12./16.12.1931
	31.300:976	Lampenschutz	Asien/Vorderasien/Jemen		26.05./21.08./30.10./0

Please note that many designations in this list have been identified as faulty, outdated or as racist abuse since the inventories' original conception.

Bild	Inventarnummer	Objektbezeichnung	Herkunft	Ethnie	Eingangsdatum
					5.12./16.12.1931
	31.300:977	Laterne; Stoff, obere und untere Metallplatten, mit Henkel [Papierlaternenform]	Asien/Vorderasien/Jemen	--/Araber	26.05./21.08./30.10./05.12./16.12.1931
	31.300:978	Tamburin	Asien/Vorderasien/Jemen/Ibb/Ibb		26.05./21.08./30.10./05.12./16.12.1931
	31.300:979	Rucksack	Asien/Vorderasien/Jemen/-/Mesdrik bis Hadranot		26.05./21.08./30.10./05.12./16.12.1931
	31.300:980	Tragtasche	Asien/Vorderasien/Jemen/Sanaa/Sanaa		26.05./21.08./30.10./05.12./16.12.1931
	31.300:981	Tragsack aus Leder	Asien/Vorderasien/Jemen		26.05./21.08./30.10./05.12./16.12.1931
	31.300:982	Getreidesack; grob gewebt	Asien/Vorderasien/Jemen	--/Araber	26.05./21.08./30.10./05.12./16.12.1931
	31.300:983	Getreidesack aus Leder	Asien/Vorderasien/Jemen		26.05./21.08./30.10./05.12./16.12.1931
	31.300:984	Kaffeesack	Asien/Vorderasien/Jemen/-/Chamir		26.05./21.08./30.10./05.12./16.12.1931
	31.300:985	großer Kaffeesack; grob bewebt aus Pflanzenfaser	Asien/Vorderasien/Jemen/-/oder Chamir		26.05./21.08./30.10./05.12./16.12.1931
	31.300:986	Oellampe	Asien/Vorderasien/Jemen/Saada/Saada		26.05./21.08./30.10./05.12./16.12.1931
	31.300:987	Holztopf für Gat mit Stampfkeule	Asien/Vorderasien/Jemen	--/Araber	26.05./21.08./30.10./05.12./16.12.1931
	31.300:988	Umschlagetuch	Asien/Vorderasien/Jemen/-/Amran		26.05./21.08./30.10./05.12./16.12.1931
	31.300:989	Umschlagetuch	Asien/Vorderasien/Jemen/-/Amran		26.05./21.08./30.10./05.12./16.12.1931
	31.300:990	Schmuckkasten ohne Deckel (?)	Asien/Vorderasien/Jemen/Sanaa/Sanaa	--/Araber	26.05./21.08./30.10./05.12./16.12.1931
	31.300:991	Hochzeitstrommel	Asien/Vorderasien/Jemen		26.05./21.08./30.10./05.12./16.12.1931
	31.300:992	Totentrommel	Asien/Vorderasien/Jemen		26.05./21.08./30.10./05.12./16.12.1931
	31.300:993	Dose für Weihrauch	Asien/Vorderasien/Jemen/Sanaa/Sanaa		26.05./21.08./30.10./05.12./16.12.1931
	31.300:994	Brotprobe	Asien/Vorderasien/Jemen/Dhammar/Dhammar		26.05./21.08./30.10./05.12./16.12.1931

Please note that many designations in this list have been identified as faulty, outdated or as racist abuse since the inventories' original conception.

Bild	Inventarnummer	Objektbezeichnung	Herkunft	Ethnie	Eingangsdatum
	31.300:995	Brotprobe	Asien/Vorderasien/Jemen/Ibb/Yarim		26.05./21.08./30.10./05.12./16.12.1931
	31.300:996	Brotprobe	Asien/Vorderasien/Jemen/-/Amran		26.05./21.08./30.10./05.12./16.12.1931
	31.300:997	Probe Tauhâm	Asien/Vorderasien/Jemen		26.05./21.08./30.10./05.12./16.12.1931
	31.300:998	Tragtasche, mit Riemen und Troddeln	Asien/Vorderasien/Jemen/-/Marib	<Eurasien>/<Asien>/Beduinen	26.05./21.08./30.10./05.12./16.12.1931
	31.300:999	Tragtasche	Asien/Vorderasien/Jemen/-/Marib	<Eurasien>/<Asien>/Beduinen	26.05./21.08./30.10./05.12./16.12.1931
	31.300:1000	Tragtasche aus Tierbalg, mit Ledertroddeln verziert	Asien/Vorderasien/Jemen/Saada/Saada	<Eurasien>/<Asien>/Beduinen	26.05./21.08./30.10./05.12./16.12.1931
	31.300:1001	Rucksack	Asien/Vorderasien/Jemen	<Eurasien>/<Asien>/Beduinen	26.05./21.08./30.10./05.12./16.12.1931
	31.300:1002	Rucksack	Asien/Vorderasien/Jemen/-/Mesdrik	<Eurasien>/<Asien>/Beduinen	26.05./21.08./30.10./05.12./16.12.1931
	31.300:1003	[Gesehen: Stück Stoff] Puppe	Asien/Vorderasien/Jemen	<Eurasien>/<Asien>/Beduinen	26.05./21.08./30.10./05.12./16.12.1931
	31.300:1004	Puppe	Asien/Vorderasien/Jemen	<Eurasien>/<Asien>/Beduinen	26.05./21.08./30.10./05.12./16.12.1931
	31.300:1005	Kindertraggestell	Asien/Vorderasien/Jemen/Saada/Saada	<Eurasien>/<Asien>/Beduinen	26.05./21.08./30.10./05.12./16.12.1931
	31.300:1006	Armring aus Messing	Asien/Vorderasien/Jemen/Dhammar/Dhammar	<Eurasien>/<Asien>/Beduinen	26.05./21.08./30.10./05.12./16.12.1931
	31.300:1007	Armring aus Messing	Asien/Vorderasien/Jemen/Dhammar/Dhammar	<Eurasien>/<Asien>/Beduinen	26.05./21.08./30.10./05.12./16.12.1931
	31.300:1008	Armring aus Messing; 2 Teile, Verbindung fehlt	Asien/Vorderasien/Jemen/Dhammar/Dhammar	<Eurasien>/<Asien>/Beduinen	26.05./21.08./30.10./05.12./16.12.1931
	31.300:1009	Armring aus Messing	Asien/Vorderasien/Jemen/Dhammar/Dhammar	<Eurasien>/<Asien>/Beduinen	26.05./21.08./30.10./05.12./16.12.1931
	31.300:1010	Armring aus Messing	Asien/Vorderasien/Jemen/Dhammar/Dhammar	<Eurasien>/<Asien>/Beduinen	26.05./21.08./30.10./05.12./16.12.1931
	31.300:1011	Armring aus Messing; Scharnierreif	Asien/Vorderasien/Jemen/Dhammar/Dhammar	<Eurasien>/<Asien>/Beduinen	26.05./21.08./30.10./05.12./16.12.1931
	31.300:1012	Armring aus Messing; Scharnierreif	Asien/Vorderasien/Jemen/Dhammar/Dhammar	<Eurasien>/<Asien>/Beduinen	26.05./21.08./30.10./05.12./16.12.1931
	31.300:1013	Armring aus Messing	Asien/Vorderasien/Jemen/Dhammar/Dhammar	<Eurasien>/<Asien>/Beduinen	26.05./21.08./30.10./05.12./16.12.1931
	31.300:1014	Armring aus Messing; Scharnierreif	Asien/Vorderasien/Jemen/Dhammar/Dhammar	<Eurasien>/<Asien>/Beduinen	26.05./21.08./30.10./05.12./16.12.1931

Please note that many designations in this list have been identified as faulty, outdated or as racist abuse since the inventories' original conception.

Bild	Inventarnummer	Objektbezeichnung	Herkunft	Ethnie	Eingangsdatum
	31.300:1015	Armring aus Messing	Asien/Vorderasien/Jemen/Dhammar/Dhammar	<Eurasien>/<Asien>/Beduinen	26.05./21.08./30.10./05.12./16.12.1931
	31.300:1016	Armring aus Messing	Asien/Vorderasien/Jemen/Dhammar/Dhammar	<Eurasien>/<Asien>/Beduinen	26.05./21.08./30.10./05.12./16.12.1931
	31.300:1017	Armring aus Messing	Asien/Vorderasien/Jemen/Dhammar/Dhammar	<Eurasien>/<Asien>/Beduinen	26.05./21.08./30.10./05.12./16.12.1931
	31.300:1018	Armring aus Messing	Asien/Vorderasien/Jemen/Dhammar/Dhammar	<Eurasien>/<Asien>/Beduinen	26.05./21.08./30.10./05.12./16.12.1931
	31.300:1019	Armring aus Messing; Scharnierreif	Asien/Vorderasien/Jemen/Dhammar/Dhammar	<Eurasien>/<Asien>/Beduinen	26.05./21.08./30.10./05.12./16.12.1931
	31.300:1020	Armring aus Messing	Asien/Vorderasien/Jemen/Dhammar/Dhammar	<Eurasien>/<Asien>/Beduinen	26.05./21.08./30.10./05.12./16.12.1931
	31.300:1021	Armring aus Messing	Asien/Vorderasien/Jemen/Dhammar/Dhammar	<Eurasien>/<Asien>/Beduinen	26.05./21.08./30.10./05.12./16.12.1931
	31.300:1022	Armring aus Messing; gedreht	Asien/Vorderasien/Jemen/Dhammar/Dhammar	<Eurasien>/<Asien>/Beduinen	26.05./21.08./30.10./05.12./16.12.1931
	31.300:1023	Armring aus Messing; klein	Asien/Vorderasien/Jemen/Dhammar/Dhammar	<Eurasien>/<Asien>/Beduinen	26.05./21.08./30.10./05.12./16.12.1931
	31.300:1024	Armring aus Messing	Asien/Vorderasien/Jemen/Dhammar/Dhammar	<Eurasien>/<Asien>/Beduinen	26.05./21.08./30.10./05.12./16.12.1931
	31.300:1025	Armring aus Messing	Asien/Vorderasien/Jemen/Dhammar/Dhammar	<Eurasien>/<Asien>/Beduinen	26.05./21.08./30.10./05.12./16.12.1931
	31.300:1026	Armring aus Messing	Asien/Vorderasien/Jemen/Dhammar/Dhammar	<Eurasien>/<Asien>/Beduinen	26.05./21.08./30.10./05.12./16.12.1931
	31.300:1027	Armring aus Messing	Asien/Vorderasien/Jemen/Dhammar/Dhammar	<Eurasien>/<Asien>/Beduinen	26.05./21.08./30.10./05.12./16.12.1931
	31.300:1028	Armring aus Messing	Asien/Vorderasien/Jemen/Dhammar/Dhammar	<Eurasien>/<Asien>/Beduinen	26.05./21.08./30.10./05.12./16.12.1931
	31.300:1029	Armring aus Messing	Asien/Vorderasien/Jemen/Dhammar/Dhammar	<Eurasien>/<Asien>/Beduinen	26.05./21.08./30.10./05.12./16.12.1931
	31.300:1030	Armring aus Messing; gedreht	Asien/Vorderasien/Jemen/Dhammar/Dhammar	<Eurasien>/<Asien>/Beduinen	26.05./21.08./30.10./05.12./16.12.1931
	31.300:1031	Armring aus Messing	Asien/Vorderasien/Jemen/Dhammar/Dhammar	<Eurasien>/<Asien>/Beduinen	26.05./21.08./30.10./05.12./16.12.1931
	31.300:1032	Armring aus Messing	Asien/Vorderasien/Jemen/Dhammar/Dhammar	<Eurasien>/<Asien>/Beduinen	26.05./21.08./30.10./05.12./16.12.1931
	31.300:1033	Armring aus Messing	Asien/Vorderasien/Jemen/Dhammar/Dhammar	<Eurasien>/<Asien>/Beduinen	26.05./21.08./30.10./05.12./16.12.1931
	31.300:1034	Armring aus Messing	Asien/Vorderasien/Jemen/Dhammar/Dhammar	<Eurasien>/<Asien>/Beduinen	26.05./21.08./30.10./05.12./16.12.1931
	31.300:1035	Armring aus Messing	Asien/Vorderasien/Jemen/Dhammar/Dhammar	<Eurasien>/<Asien>/Beduinen	26.05./21.08./30.10./05.12./16.12.1931

Please note that many designations in this list have been identified as faulty, outdated or as racist abuse since the inventories' original conception.

Bild	Inventarnummer	Objektbezeichnung	Herkunft	Ethnie	Eingangsdatum
	31.300:1036	Armring aus Messing; verziert	Asien/Vorderasien/Jemen/Dhammar/ Dhammar	<Eurasien>/<Asien>/Beduinen	26.05./21.08./30.10./05.12./16.12.1931
	31.300:1037	Armring aus Messing für Frauen	Asien/Vorderasien/Jemen	<Eurasien>/<Asien>/Beduinen	26.05./21.08./30.10./05.12./16.12.1931
	31.300:1038	Armring aus Messing für Frauen	Asien/Vorderasien/Jemen	<Eurasien>/<Asien>/Beduinen	26.05./21.08./30.10./05.12./16.12.1931
	31.300:1039	Armring aus Messing für kleine Mädchen	Asien/Vorderasien/Jemen	<Eurasien>/<Asien>/Beduinen	26.05./21.08./30.10./05.12./16.12.1931
	31.300:1040	Fingerring	Asien/Vorderasien/Jemen	<Eurasien>/<Asien>/Beduinen	26.05./21.08./30.10./05.12./16.12.1931
	31.300:1041	Fingerring	Asien/Vorderasien/Jemen	<Eurasien>/<Asien>/Beduinen	26.05./21.08./30.10./05.12./16.12.1931
	31.300:1042	Fingerring	Asien/Vorderasien/Jemen	<Eurasien>/<Asien>/Beduinen	26.05./21.08./30.10./05.12./16.12.1931
	31.300:1043	Fingerring	Asien/Vorderasien/Jemen	<Eurasien>/<Asien>/Beduinen	26.05./21.08./30.10./05.12./16.12.1931
	31.300:1044	Fingerring	Asien/Vorderasien/Jemen	<Eurasien>/<Asien>/Beduinen	26.05./21.08./30.10./05.12./16.12.1931
	31.300:1045	Fingerring	Asien/Vorderasien/Jemen	<Eurasien>/<Asien>/Beduinen	26.05./21.08./30.10./05.12./16.12.1931
	31.300:1046	Fingerring	Asien/Vorderasien/Jemen	<Eurasien>/<Asien>/Beduinen	26.05./21.08./30.10./05.12./16.12.1931
	31.300:1047	Fingerring; goldfarben, perlweißer Stein	Asien/Vorderasien/Jemen	<Eurasien>/<Asien>/Beduinen	26.05./21.08./30.10./05.12./16.12.1931
	31.300:1048	Fingerring; messingfarben, hellroter Stein	Asien/Vorderasien/Jemen	<Eurasien>/<Asien>/Beduinen	26.05./21.08./30.10./05.12./16.12.1931
	31.300:1049	Fingerring; messingfarben, hellroter Stein	Asien/Vorderasien/Jemen	<Eurasien>/<Asien>/Beduinen	26.05./21.08./30.10./05.12./16.12.1931
	31.300:1050	Fingerring; messingfarben, orangfarbener Glasstein	Asien/Vorderasien/Jemen	<Eurasien>/<Asien>/Beduinen	26.05./21.08./30.10./05.12./16.12.1931
	31.300:1051	Fingerring	Asien/Vorderasien/Jemen	<Eurasien>/<Asien>/Beduinen	26.05./21.08./30.10./05.12./16.12.1931
	31.300:1052	Fingerring	Asien/Vorderasien/Jemen	<Eurasien>/<Asien>/Beduinen	26.05./21.08./30.10./05.12./16.12.1931
	31.300:1053	Fingerring	Asien/Vorderasien/Jemen	<Eurasien>/<Asien>/Beduinen	26.05./21.08./30.10./05.12./16.12.1931
	31.300:1054	Fingerring	Asien/Vorderasien/Jemen	<Eurasien>/<Asien>/Beduinen	26.05./21.08./30.10./05.12./16.12.1931
	31.300:1055	Fingerring	Asien/Vorderasien/Jemen	<Eurasien>/<Asien>/Beduinen	26.05./21.08./30.10./05.12./16.12.1931
	31.300:1056	Fingerring	Asien/Vorderasien/Jemen	<Eurasien>/<Asien>/Beduinen	26.05./21.08./30.10./05.12./16.12.1931

Please note that many designations in this list have been identified as faulty, outdated or as racist abuse since the inventories' original conception.

Bild	Inventarnummer	Objektbezeichnung	Herkunft	Ethnie	Eingangsdatum
	31.300:1057	Fingerring; messingfarben, dunkelroter Stein	Asien/Vorderasien/Jemen	<Eurasien>/<Asien>/Beduinen	26.05./21.08./30.10./05.12./16.12.1931
	31.300:1058	Fingerring	Asien/Vorderasien/Jemen	<Eurasien>/<Asien>/Beduinen	26.05./21.08./30.10./05.12./16.12.1931
	31.300:1059	Fingerring	Asien/Vorderasien/Jemen	<Eurasien>/<Asien>/Beduinen	26.05./21.08./30.10./05.12./16.12.1931
	31.300:1060	Fingerring; messingfarben, weißlicher Glasstein	Asien/Vorderasien/Jemen	<Eurasien>/<Asien>/Beduinen	26.05./21.08./30.10./05.12./16.12.1931
	31.300:1061	Fingerring	Asien/Vorderasien/Jemen	<Eurasien>/<Asien>/Beduinen	26.05./21.08./30.10./05.12./16.12.1931
	31.300:1062	Zehenring	Asien/Vorderasien/Jemen/Dhammar/Dhammar	<Eurasien>/<Asien>/Beduinen	26.05./21.08./30.10./05.12./16.12.1931
	31.300:1063	Zehenring	Asien/Vorderasien/Jemen/Dhammar/Dhammar	<Eurasien>/<Asien>/Beduinen	26.05./21.08./30.10./05.12./16.12.1931
	31.300:1064	Zehenring	Asien/Vorderasien/Jemen/Dhammar/Dhammar	<Eurasien>/<Asien>/Beduinen	26.05./21.08./30.10./05.12./16.12.1931
	31.300:1065	Zehenring	Asien/Vorderasien/Jemen/Dhammar/Dhammar	<Eurasien>/<Asien>/Beduinen	26.05./21.08./30.10./05.12./16.12.1931
	31.300:1066	Ohrring für Frauen; Messing	Asien/Vorderasien/Jemen/Dhammar/Dhammar	<Eurasien>/<Asien>/Beduinen	26.05./21.08./30.10./05.12./16.12.1931
	31.300:1067	1 Paar Ohrschmuck für Frauen	Asien/Vorderasien/Jemen	<Eurasien>/<Asien>/Beduinen	26.05./21.08./30.10./05.12./16.12.1931
	31.300:1068	Stirnnadel für Mädchen	Asien/Vorderasien/Jemen/-/Mesdrik	<Eurasien>/<Asien>/Beduinen	26.05./21.08./30.10./05.12./16.12.1931
	31.300:1069	Stirnnadel für Frauen	Asien/Vorderasien/Jemen/Dhammar oder Dhammar / Ibb / //Dhammar oder Dhammar / Yerim / Ta'izz / Manacha	<Eurasien>/<Asien>/Beduinen	26.05./21.08./30.10./05.12./16.12.1931
	31.300:1070	Stirnnadel für Frauen	Asien/Vorderasien/Jemen/Dhammar oder Dhammar / Ibb / //Dhammar oder Dhammar / Yerim / Ta'izz / Manacha	<Eurasien>/<Asien>/Beduinen	26.05./21.08./30.10./05.12./16.12.1931
	31.300:1071	Ohrring für Frauen	Asien/Vorderasien/Jemen/Dhammar/Dhammar	<Eurasien>/<Asien>/Beduinen	26.05./21.08./30.10./05.12./16.12.1931
	31.300:1072	Amulettbehälter	Asien/Vorderasien/Jemen/Dhammar/Dhammar	<Eurasien>/<Asien>/Beduinen	26.05./21.08./30.10./05.12./16.12.1931
	31.300:1073	Kette aus alten Steinen	Asien/Vorderasien/Jemen/-/Marib	<Eurasien>/<Asien>/Beduinen	26.05./21.08./30.10./05.12./16.12.1931
	31.300:1074	Armriemen	Asien/Vorderasien/Jemen/-/Mesdrik	<Eurasien>/<Asien>/Beduinen	26.05./21.08./30.10./05.12./16.12.1931
	31.300:1075	Kopfstreifen	Asien/Vorderasien/Jemen	<Eurasien>/<Asien>/Beduinen	26.05./21.08./30.10./05.12./16.12.1931
	31.300:1076	1 Paar Sandalen	Asien/Vorderasien/Jemen	<Eurasien>/<Asien>/Beduinen	26.05./21.08./30.10./05.12./16.12.1931

Please note that many designations in this list have been identified as faulty, outdated or as racist abuse since the inventories' original conception.

Bild	Inventarnummer	Objektbezeichnung	Herkunft	Ethnie	Eingangsdatum
	31.300:1077	Paar Sandalen, Leder, Quer- und Fersenriemen	Asien/Vorderasien/-/Mekka	<Eurasien>/<Asien>/Beduinen	26.05./21.08./30.10./05.12./16.12.1931
	31.300:1078	Paar Sandalen, gelbes Leder, Schnürriemen	Asien/Vorderasien/-/Mekka	<Eurasien>/<Asien>/Beduinen	26.05./21.08./30.10./05.12./16.12.1931
	31.300:1079	1 Paar Sandalen	Asien/Vorderasien/-/Mekka	<Eurasien>/<Asien>/Beduinen	26.05./21.08./30.10./05.12./16.12.1931
	31.300:1080	Geldbeutel	Asien/Vorderasien/Saudi-Arabien/Hedjaz	<Eurasien>/<Asien>/Beduinen	26.05./21.08./30.10./05.12./16.12.1931
	31.300:1081	Geldbeutel aus Leder, mit Riemen und Fransen	Asien/Vorderasien/Saudi-Arabien/Hedjaz	<Eurasien>/<Asien>/Beduinen	26.05./21.08./30.10./05.12./16.12.1931
	31.300:1082	Geldbeutel aus Leder, mit Riemen und Troddeln	Asien/Vorderasien/Saudi-Arabien/Hedjaz	<Eurasien>/<Asien>/Beduinen	26.05./21.08./30.10./05.12./16.12.1931
	31.300:1083	Geldbeutel	Asien/Vorderasien/Saudi-Arabien/Hedjaz	<Eurasien>/<Asien>/Beduinen	26.05./21.08./30.10./05.12./16.12.1931
	31.300:1084	Brotbeutel aus Leder mit Flechtriemen	Asien/Vorderasien/Saudi-Arabien/Hedjaz	<Eurasien>/<Asien>/Beduinen	26.05./21.08./30.10./05.12./16.12.1931
	31.300:1085	Gürtel nur für Frauen	Asien/Vorderasien/Saudi-Arabien/Hedjaz	<Eurasien>/<Asien>/Beduinen	26.05./21.08./30.10./05.12./16.12.1931
	31.300:1086	Spinnvorrichtung	Asien/Vorderasien/Saudi-Arabien/Hedjaz	<Eurasien>/<Asien>/Beduinen	26.05./21.08./30.10./05.12./16.12.1931
	31.300:1087	Mantel für Männer; schwer, gewebt	Asien/Vorderasien/Jemen/-/Ganud / Zehsan oder Ganud / Zahsan	<Eurasien>/<Asien>/Beduinen	26.05./21.08./30.10./05.12./16.12.1931
	31.300:1088	Mantel für [gestrichen: Frauen] Männer	Asien/Vorderasien/Jemen/-/Ganud / Zehsan oder Ganud / Zahsan	<Eurasien>/<Asien>/Beduinen	26.05./21.08./30.10./05.12./16.12.1931
	31.300:1089	Mantel für Männer; schwer, gewebt	Asien/Vorderasien/Jemen/-/Ganud / Zehsan oder Ganud / Zahsan	<Eurasien>/<Asien>/Beduinen	26.05./21.08./30.10./05.12./16.12.1931
	31.300:1090	Mantel für Frauen	Asien/Vorderasien/Jemen/-/Nedjid oder Nedjd	<Eurasien>/<Asien>/Beduinen	26.05./21.08./30.10./05.12./16.12.1931
	31.300:1091	Kameltasche	Asien/Vorderasien/Jemen/-/Taif	<Eurasien>/<Asien>/Beduinen	26.05./21.08./30.10./05.12./16.12.1931
	31.300:1092	Kameltasche	Asien/Vorderasien/Jemen/-/Taif	<Eurasien>/<Asien>/Beduinen	26.05./21.08./30.10./05.12./16.12.1931
	31.300:1093	Kameltasche	Asien/Vorderasien/Jemen/-/Taif	<Eurasien>/<Asien>/Beduinen	26.05./21.08./30.10./05.12./16.12.1931
	31.300:1094	Kameltasche	Asien/Vorderasien/Jemen/-/Taif	<Eurasien>/<Asien>/Beduinen	26.05./21.08./30.10./05.12./16.12.1931
	31.300:1095	Zeltteppich	Asien/Vorderasien/Jemen	<Eurasien>/<Asien>/Beduinen	26.05./21.08./30.10./05.12./16.12.1931
	31.300:1096	Pfeife; Holzrohr, großer Tonkopf mit Metallaufsatz	Asien/Vorderasien/Jemen	<Eurasien>/<Asien>/Beduinen	26.05./21.08./30.10./05.12./16.12.1931

Please note that many designations in this list have been identified as faulty, outdated or as racist abuse since the inventories' original conception.

Bild	Inventarnummer	Objektbezeichnung	Herkunft	Ethnie	Eingangsdatum
	31.300:1097	Pfeife	Asien/Vorderasien/Jemen	<Eurasien>/<Asien>/Beduinen	26.05./21.08./30.10./05.12./16.12.1931
	31.300:1098	Pfeife; Holzrohr, Pfeifenkopf Ton mit Metallrand	Asien/Vorderasien/Jemen/-/Chanlan oder Chaulau	<Eurasien>/<Asien>/Beduinen	26.05./21.08./30.10./05.12./16.12.1931
	31.300:1099	Schleuder	Asien/Vorderasien/Jemen/-/Chanlan	<Eurasien>/<Asien>/Beduinen	26.05./21.08./30.10./05.12./16.12.1931
	31.300:1100	Dolchhülse aus Messing; Metallbesatz, Gebrauchsspuren?	Asien/Vorderasien/Jemen/Dhammar/Dhammar	<Eurasien>/<Asien>/Beduinen	26.05./21.08./30.10./05.12./16.12.1931
	31.300:1101	Lanze	Asien/Vorderasien/Jemen/-/Hamdan	<Eurasien>/<Asien>/Beduinen	26.05./21.08./30.10./05.12./16.12.1931
	31.300:1102	Lanzenspitze	Asien/Vorderasien/Jemen/Sanaa/Sanaa	<Eurasien>/<Asien>/Beduinen	26.05./21.08./30.10./05.12./16.12.1931
	31.300:1103	Lanzenspitze	Asien/Vorderasien/Jemen/Sanaa/Sanaa	<Eurasien>/<Asien>/Beduinen	26.05./21.08./30.10./05.12./16.12.1931
	31.300:1104	Lanzenspitze	Asien/Vorderasien/Jemen/Sanaa/Sanaa	<Eurasien>/<Asien>/Beduinen	26.05./21.08./30.10./05.12./16.12.1931
	31.300:1105	Lanzenspitze	Asien/Vorderasien/Jemen/Sanaa/Sanaa	<Eurasien>/<Asien>/Beduinen	26.05./21.08./30.10./05.12./16.12.1931
	31.300:1106	Lanzenspitze	Asien/Vorderasien/Jemen	<Eurasien>/<Asien>/Beduinen	26.05./21.08./30.10./05.12./16.12.1931
	31.300:1107	Lanzenspitze mit Schriftzeichen	Asien/Vorderasien/Jemen	<Eurasien>/<Asien>/Beduinen	26.05./21.08./30.10./05.12./16.12.1931
	31.300:1108	[gestrichen: Probe Heuschreckenbrot]	Asien/Vorderasien/Jemen/Dhammar/Dhammar	<Eurasien>/<Asien>/Beduinen	26.05./21.08./30.10./05.12./16.12.1931
	31.300:1109	Pelzmantel für Männer (ärmellos)	Asien/Vorderasien/Jemen	<Eurasien>/<Asien>/Juden;--/Araber	26.05./21.08./30.10./05.12./16.12.1931
	31.300:1110	Ledermantel für Männer	Asien/Vorderasien/Jemen/Saada/Saada		26.05./21.08./30.10./05.12./16.12.1931
	31.300:1111	1 Paar Sandalen	Asien/Vorderasien/Jemen/Sanaa/Sanaa		26.05./21.08./30.10./05.12./16.12.1931
	31.300:1112	Umschlagetuch für Frauen	Asien/Vorderasien/Jemen		26.05./21.08./30.10./05.12./16.12.1931
	31.300:1113	Umschlagetuch	Asien/Vorderasien/Jemen		26.05./21.08./30.10./05.12./16.12.1931
	31.300:1114	Frauenhose	Asien/Vorderasien/Jemen/-/Hadja		26.05./21.08./30.10./05.12./16.12.1931
	31.300:1115	Paar Hosenbeinlinge; Gebrauchsspuren, mit Metallfäden bestickt, blau-rot-weiß gestreifter Stoff	Asien/Vorderasien/Jemen/Sanaa/Sanaa		26.05./21.08./30.10./05.12./16.12.1931
	31.300:1116	Frauenkleid	Asien/Vorderasien/Jemen/Sanaa/San		26.05./21.08./30.10./0

Please note that many designations in this list have been identified as faulty, outdated or as racist abuse since the inventories' original conception.

Bild	Inventarnummer	Objektbezeichnung	Herkunft	Ethnie	Eingangsdatum
			aa		5.12./16.12.1931
	31.300:1117	Mädchenkappe	Asien/Vorderasien/Jemen/Sanaa/Sanaa		26.05./21.08./30.10./05.12./16.12.1931
	31.300:1118	Babyhemd; naturfarben, grob bestickt	Asien/Vorderasien/Jemen/Sanaa/Sanaa	--/Araber;<Eurasien>/<Asien>/Juden	26.05./21.08./30.10./05.12./16.12.1931
	31.300:1119	Babyhemd	Asien/Vorderasien/Jemen/Sanaa/Sanaa		26.05./21.08./30.10./05.12./16.12.1931
	31.300:1120	Babyhemd; rot, grobe Säumung	Asien/Vorderasien/Jemen/Sanaa/Sanaa	<Eurasien>/<Asien>/Juden;--/Araber	26.05./21.08./30.10./05.12./16.12.1931
	31.300:1121	Babyhemd	Asien/Vorderasien/Jemen/Sanaa/Sanaa		26.05./21.08./30.10./05.12./16.12.1931
	31.300:1122	Babyhemd	Asien/Vorderasien/Jemen/Sanaa/Sanaa		26.05./21.08./30.10./05.12./16.12.1931
	31.300:1123	Babyhemd; dunkelblau, kleine Stickerei	Asien/Vorderasien/Jemen/Sanaa/Sanaa	--/Araber;<Eurasien>/<Asien>/Juden	26.05./21.08./30.10./05.12./16.12.1931
	31.300:1124	Babyhemd; dunkelblau, grüne Nadelstreifen	Asien/Vorderasien/Jemen/Sanaa/Sanaa	--/Araber;<Eurasien>/<Asien>/Juden	26.05./21.08./30.10./05.12./16.12.1931
	31.300:1125	Babyhemd	Asien/Vorderasien/Jemen/Sanaa/Sanaa		26.05./21.08./30.10./05.12./16.12.1931
	31.300:1126	Babyhose	Asien/Vorderasien/Jemen/Sanaa/Sanaa		26.05./21.08./30.10./05.12./16.12.1931
	31.300:1127	Babyhose; dunkelblau, mit rosa grob vernäht	Asien/Vorderasien/Jemen/Sanaa/Sanaa	<Eurasien>/<Asien>/Juden;--/Araber	26.05./21.08./30.10./05.12./16.12.1931
	31.300:1128	Babykappe	Asien/Vorderasien/Jemen/Sanaa/Sanaa		26.05./21.08./30.10./05.12./16.12.1931
	31.300:1129	Babykappe	Asien/Vorderasien/Jemen/Sanaa/Sanaa		26.05./21.08./30.10./05.12./16.12.1931
	31.300:1130	Babykappe	Asien/Vorderasien/Jemen/Sanaa/Sanaa		26.05./21.08./30.10./05.12./16.12.1931
	31.300:1131	Babykappe	Asien/Vorderasien/Jemen/Sanaa/Sanaa		26.05./21.08./30.10./05.12./16.12.1931
	31.300:1132	Babykappe	Asien/Vorderasien/Jemen/Sanaa/Sanaa		26.05./21.08./30.10./05.12./16.12.1931
	31.300:1133	Kopfring aus Silber für Männer	Asien/Vorderasien/Jemen/-/Zeranik oder Zaranik		26.05./21.08./30.10./05.12./16.12.1931
	31.300:1134	Kopfring aus Bastfaser für Männer	Asien/Vorderasien/Jemen/-/Zeranik oder Zaranik		26.05./21.08./30.10./05.12./16.12.1931
	31.300:1135	1 Paar Ohrgehänge	Asien/Vorderasien/Jemen/Saada/Saada		26.05./21.08./30.10./05.12./16.12.1931

Please note that many designations in this list have been identified as faulty, outdated or as racist abuse since the inventories' original conception.

Bild	Inventarnummer	Objektbezeichnung	Herkunft	Ethnie	Eingangsdatum
	31.300:1136	Ohrring	Asien/Vorderasien/Jemen/Ibb/Ibb		26.05./21.08./30.10./05.12./16.12.1931
	31.300:1137	Ohrlöffel	Asien/Vorderasien/Jemen/Ibb/Ibb		26.05./21.08./30.10./05.12./16.12.1931
	31.300:1138	Halskette	Asien/Vorderasien/Jemen/Sanaa/Sanaa		26.05./21.08./30.10./05.12./16.12.1931
	31.300:1139	Halskette	Asien/Vorderasien/Jemen/Sanaa/Sanaa		26.05./21.08./30.10./05.12./16.12.1931
	31.300:1140	Halskette	Asien/Vorderasien/Jemen/Sanaa/Sanaa		26.05./21.08./30.10./05.12./16.12.1931
	31.300:1141	Armring aus Messing; Scharnierreif	Asien/Vorderasien/Jemen		26.05./21.08./30.10./05.12./16.12.1931
	31.300:1142	Schlafsack	Asien/Vorderasien/Jemen		26.05./21.08./30.10./05.12./16.12.1931
	31.300:1143	Schlafdecke	Asien/Vorderasien/Jemen		26.05./21.08./30.10./05.12./16.12.1931
	31.300:1144	Zaumzeug für Pferde	Asien/Vorderasien/Jemen		26.05./21.08./30.10./05.12./16.12.1931
	31.300:1145	Kandarre für Esel	Asien/Vorderasien/Jemen		26.05./21.08./30.10./05.12./16.12.1931
	31.300:1146	Kandarre für Esel	Asien/Vorderasien/Jemen		26.05./21.08./30.10./05.12./16.12.1931
	31.300:1147	Steigbügel für Esel	Asien/Vorderasien/Jemen	<Eurasien>/<Asien>/Juden;--/Araber	26.05./21.08./30.10./05.12./16.12.1931
	31.300:1148	Steigbügel für Esel	Asien/Vorderasien/Jemen		26.05./21.08./30.10./05.12./16.12.1931
	31.300:1149	Striegel für Esel, Metall	Asien/Vorderasien/Jemen	<Eurasien>/<Asien>/Juden;--/Araber	26.05./21.08./30.10./05.12./16.12.1931
	31.300:1150	Striegel für Esel	Asien/Vorderasien/Jemen		26.05./21.08./30.10./05.12./16.12.1931
	31.300:1151	Hufeisen für Esel und Maultiere	Asien/Vorderasien/Jemen		26.05./21.08./30.10./05.12./16.12.1931
	31.300:1152	Eselsattel	Asien/Vorderasien/Jemen		26.05./21.08./30.10./05.12./16.12.1931
	31.300:1153	Peitsche für Esel	Asien/Vorderasien/Jemen		26.05./21.08./30.10./05.12./16.12.1931
	31.300:1154	Glocke für Kamele	Asien/Vorderasien/Jemen		26.05./21.08./30.10./05.12./16.12.1931
	31.300:1155	Amulett für Kamele	Asien/Vorderasien/Jemen		26.05./21.08./30.10./05.12./16.12.1931
	31.300:1156	Glocke für Esel; Messing, klein	Asien/Vorderasien/Jemen		26.05./21.08./30.10./05.12./16.12.1931

Please note that many designations in this list have been identified as faulty, outdated or as racist abuse since the inventories' original conception.

Bild	Inventarnummer	Objektbezeichnung	Herkunft	Ethnie	Eingangsdatum
	31.300:1157	Glocke für Ziegen	Asien/Vorderasien/Jemen		26.05./21.08./30.10./05.12./16.12.1931
	31.300:1158	Glocke für Rindvieh; Messing? rund, geschlossen mit Schlitz	Asien/Vorderasien/Jemen		26.05./21.08./30.10./05.12./16.12.1931
	31.300:1159	Amulett für Esel	Asien/Vorderasien/Jemen		26.05./21.08./30.10./05.12./16.12.1931
	31.300:1160	Zaum für Haustiere	Asien/Vorderasien/Jemen		26.05./21.08./30.10./05.12./16.12.1931
	31.300:1161	Maulkorb für Haustiere	Asien/Vorderasien/Jemen		26.05./21.08./30.10./05.12./16.12.1931
	31.300:1162	Maulkorb für Haustiere; aus Seil geflochten	Asien/Vorderasien/Jemen		26.05./21.08./30.10./05.12./16.12.1931
	31.300:1163	Wandring zum Befestigen der Tiere	Asien/Vorderasien/Jemen	<Eurasien>/<Asien>/Juden;--/Araber	26.05./21.08./30.10./05.12./16.12.1931
	31.300:1164	Tragtasche für Esel und Maultiere	Asien/Vorderasien/Jemen		26.05./21.08./30.10./05.12./16.12.1931
	31.300:1165	Tragtasche für Esel und Maultiere	Asien/Vorderasien/Jemen		26.05./21.08./30.10./05.12./16.12.1931
	31.300:1166	Tragnetz für Lasttiere; grob, Seil	Asien/Vorderasien/Jemen	<Eurasien>/<Asien>/Juden;--/Araber	26.05./21.08./30.10./05.12./16.12.1931
	31.300:1167	Lederriemen	Asien/Vorderasien/Jemen		26.05./21.08./30.10./05.12./16.12.1931
	31.300:1168	Packriemen für Tragtiere	Asien/Vorderasien/Jemen		26.05./21.08./30.10./05.12./16.12.1931
	31.300:1169	Strick für Maultiere	Asien/Vorderasien/Jemen/-/Zaranig		26.05./21.08./30.10./05.12./16.12.1931
	31.300:1170	Strick für Maultiere	Asien/Vorderasien/Jemen/-/Zaranig	<Eurasien>/<Asien>/Juden;--/Araber	26.05./21.08./30.10./05.12./16.12.1931
	31.300:1171	Strick für Maultiere	Asien/Vorderasien/Jemen/-/Zaranig	--/Araber;<Eurasien>/<Asien>/Juden	26.05./21.08./30.10./05.12./16.12.1931
	31.300:1172	Tragkorb	Asien/Vorderasien/Jemen	<Eurasien>/<Asien>/Juden;--/Araber	26.05./21.08./30.10./05.12./16.12.1931
	31.300:1173	Tragkorb	Asien/Vorderasien/Jemen		26.05./21.08./30.10./05.12./16.12.1931
	31.300:1174	Wassersack aus Leder, mit Kordeln aus Seil	Asien/Vorderasien/Jemen		26.05./21.08./30.10./05.12./16.12.1931
	31.300:1175	Lederflasche für Wasser, mit Deckel	Asien/Vorderasien/Jemen		26.05./21.08./30.10./05.12./16.12.1931
	31.300:1176	Rucksack	Asien/Vorderasien/Jemen/Saada/Saa		26.05./21.08./30.10./0

Please note that many designations in this list have been identified as faulty, outdated or as racist abuse since the inventories' original conception.

Bild	Inventarnummer	Objektbezeichnung	Herkunft	Ethnie	Eingangsdatum
			da		5.12./16.12.1931
	31.300:1177	Rucksack	Asien/Vorderasien/Jemen		26.05./21.08./30.10./05.12./16.12.1931
	31.300:1178	Tragtasche	Asien/Vorderasien/Jemen		26.05./21.08./30.10./05.12./16.12.1931
	31.300:1179	Tragkorb aus Leder für Kinder	Asien/Vorderasien/Jemen/-/Meschrik oder Maschrik		26.05./21.08./30.10./05.12./16.12.1931
	31.300:1180	Tragsack aus Leder für Kinder	Asien/Vorderasien/Jemen/-/Djof		26.05./21.08./30.10./05.12./16.12.1931
	31.300:1181	Verpackung für Kaffee	Asien/Vorderasien/Jemen		26.05./21.08./30.10./05.12./16.12.1931
	31.300:1182	Fensterrahmen mit zwei Laden [gesehen: vier Einzelteile Rahmen, Doppelladen mit Verbindungsstab]	Asien/Vorderasien/Jemen		26.05./21.08./30.10./05.12./16.12.1931
	31.300:1183	Fensterrahmen mit einer Lade	Asien/Vorderasien/Jemen		26.05./21.08./30.10./05.12./16.12.1931
	31.300:1184	Fensterrahmen	Asien/Vorderasien/Jemen		26.05./21.08./30.10./05.12./16.12.1931
	31.300:1185	Tür für Mauerschrank; Holz, mit 3 Metallschließen am Rahmen	Asien/Vorderasien/Jemen		26.05./21.08./30.10./05.12./16.12.1931
	31.300:1186	Tür für Mauerschrank; Holz, mit 3 Metallschließen am Rahmen	Asien/Vorderasien/Jemen		26.05./21.08./30.10./05.12./16.12.1931
	31.300:1187	Türhaken	Asien/Vorderasien/Jemen		26.05./21.08./30.10./05.12./16.12.1931
	31.300:1188	kleine Türangel, Metall	Asien/Vorderasien/Jemen	--/Araber;<Eurasien>/<Asien>/Juden	26.05./21.08./30.10./05.12./16.12.1931
	31.300:1189	Türschloß mit Schlüssel	Asien/Vorderasien/Jemen		26.05./21.08./30.10./05.12./16.12.1931
	31.300:1190	Türschloß mit Schlüssel; Holz, Riegel mit Querstück	Asien/Vorderasien/Jemen		26.05./21.08./30.10./05.12./16.12.1931
	31.300:1191	Türschloß mit Schlüssel	Asien/Vorderasien/Jemen		26.05./21.08./30.10./05.12./16.12.1931
	31.300:1192	Türschloß mit Schlüssel; Holz, Riegel mit Querstück	Asien/Vorderasien/Jemen		26.05./21.08./30.10./05.12./16.12.1931
	31.300:1193	Türinnenriegel; Holz mit Metallklammer	Asien/Vorderasien/Jemen		26.05./21.08./30.10./05.12./16.12.1931
	31.300:1194	Türinnenriegel	Asien/Vorderasien/Jemen		26.05./21.08./30.10./05.12./16.12.1931
	31.300:1195	Vorhängeschloß mit Schlüssel	Asien/Vorderasien/Jemen		26.05./21.08./30.10./05.12./16.12.1931
	31.300:1196	Vorhängeschloß mit Schlüssel	Asien/Vorderasien/Jemen	<Eurasien>/<Asien>/Jude	26.05./21.08./30.10./0

Please note that many designations in this list have been identified as faulty, outdated or as racist abuse since the inventories' original conception.

Bild	Inventarnummer	Objektbezeichnung	Herkunft	Ethnie	Eingangsdatum
				n;--/Araber	5.12./16.12.1931
	31.300:1197	Vorhängeschloß mit Schlüssel	Asien/Vorderasien/Jemen		26.05./21.08./30.10./05.12./16.12.1931
	31.300:1198	Vorhängeschloß mit Schlüssel	Asien/Vorderasien/Jemen	<Eurasien>/<Asien>/Juden;--/Araber	26.05./21.08./30.10./05.12./16.12.1931
	31.300:1199	Vorhängeschloß mit Schlüssel	Asien/Vorderasien/Jemen	<Eurasien>/<Asien>/Juden;--/Araber	26.05./21.08./30.10./05.12./16.12.1931
	31.300:1200	Vorhängeschloß mit Schlüssel	Asien/Vorderasien/Jemen		26.05./21.08./30.10./05.12./16.12.1931
	31.300:1201	Vorhängeschloß mit Schlüssel	Asien/Vorderasien/Jemen		26.05./21.08./30.10./05.12./16.12.1931
	31.300:1202	Vorhängeschloß	Asien/Vorderasien/Jemen		26.05./21.08./30.10./05.12./16.12.1931
	31.300:1203	Schafschere [Schere für Schafe]	Asien/Vorderasien/Jemen	<Eurasien>/<Asien>/Juden;--/Araber	26.05./21.08./30.10./05.12./16.12.1931
	31.300:1204	Sacknadel	Asien/Vorderasien/Jemen	--/Araber;<Eurasien>/<Asien>/Juden	26.05./21.08./30.10./05.12./16.12.1931
	31.300:1205	Sacknadel, leicht verziert	Asien/Vorderasien/Jemen	<Eurasien>/<Asien>/Juden;--/Araber	26.05./21.08./30.10./05.12./16.12.1931
	31.300:1206	Sacknadel	Asien/Vorderasien/Jemen		26.05./21.08./30.10./05.12./16.12.1931
	31.300:1207	Ziegenleder	Asien/Vorderasien/Jemen/Sanaa/Sanaa		26.05./21.08./30.10./05.12./16.12.1931
	31.300:1208	Schuhleistenteil	Asien/Vorderasien/Jemen		26.05./21.08./30.10./05.12./16.12.1931
	31.300:1209	Pfriem für Lederarbeit, mit Holz-/Lederbehältnis	Asien/Vorderasien/Jemen	--/Araber;<Eurasien>/<Asien>/Juden	26.05./21.08./30.10./05.12./16.12.1931
	31.300:1210	Pfriem für Lederarbeit	Asien/Vorderasien/Jemen	--/Araber;<Eurasien>/<Asien>/Juden	26.05./21.08./30.10./05.12./16.12.1931
	31.300:1211	Pfriem für Lederarbeit	Asien/Vorderasien/Jemen		26.05./21.08./30.10./05.12./16.12.1931
	31.300:1212	Messer	Asien/Vorderasien/Jemen		26.05./21.08./30.10./05.12./16.12.1931
	31.300:1213	Meißel für Schuhmacher	Asien/Vorderasien/Jemen		26.05./21.08./30.10./05.12./16.12.1931
	31.300:1214	Messer für Schuhmacher	Asien/Vorderasien/Jemen	--/Araber;<Eurasien>/<Asien>/Juden	26.05./21.08./30.10./05.12./16.12.1931
	31.300:1215	Schleifstein für Messer	Asien/Vorderasien/Jemen	<Eurasien>/<Asien>/Jude	26.05./21.08./30.10./0

Please note that many designations in this list have been identified as faulty, outdated or as racist abuse since the inventories' original conception.

Bild	Inventarnummer	Objektbezeichnung	Herkunft	Ethnie	Eingangsdatum
				n;--/Araber	5.12./16.12.1931
	31.300:1216	Schleifstein für Messer	Asien/Vorderasien/Jemen		26.05./21.08./30.10./05.12./16.12.1931
	31.300:1217	Klopfstein	Asien/Vorderasien/Jemen/-/Marib		26.05./21.08./30.10./05.12./16.12.1931
	31.300:1218	Hacke für Holzbearbeitung	Asien/Vorderasien/Jemen		26.05./21.08./30.10./05.12./16.12.1931
	31.300:1219	Hacke für Holzbearbeitung	Asien/Vorderasien/Jemen		26.05./21.08./30.10./05.12./16.12.1931
	31.300:1220	Bohrer	Asien/Vorderasien/Jemen	<Eurasien>/<Asien>/Juden;--/Araber	26.05./21.08./30.10./05.12./16.12.1931
	31.300:1221	Bohrer; Holzstab mit Metallspitze	Asien/Vorderasien/Jemen	--/Araber;<Eurasien>/<Asien>/Juden	26.05./21.08./30.10./05.12./16.12.1931
	31.300:1222	Säge	Asien/Vorderasien/Jemen/Sanaa/Sanaa		26.05./21.08./30.10./05.12./16.12.1931
	31.300:1223	Säge	Asien/Vorderasien/Jemen		26.05./21.08./30.10./05.12./16.12.1931
	31.300:1224	Axt	Asien/Vorderasien/Jemen		26.05./21.08./30.10./05.12./16.12.1931
	31.300:1225	Axtklinge	Asien/Vorderasien/Jemen		26.05./21.08./30.10./05.12./16.12.1931
	31.300:1226	Beilklinge für Ausgehstock; kleine Messingklinge, ziseliert	Asien/Vorderasien/Jemen	<Eurasien>/<Asien>/Juden;--/Araber	26.05./21.08./30.10./05.12./16.12.1931
	31.300:1227	Meißel	Asien/Vorderasien/Jemen		26.05./21.08./30.10./05.12./16.12.1931
	31.300:1228	Schlachtausrüstung (vierteilig)	Asien/Vorderasien/Jemen		26.05./21.08./30.10./05.12./16.12.1931
	31.300:1229	Garten- und Feldhacke	Asien/Vorderasien/Jemen		26.05./21.08./30.10./05.12./16.12.1931
	31.300:1230	Garten- und Feldhacke [gesehen ohne Stiel]	Asien/Vorderasien/Jemen	--/Araber;<Eurasien>/<Asien>/Juden	26.05./21.08./30.10./05.12./16.12.1931
	31.300:1231	Feldhacke	Asien/Vorderasien/Jemen	<Eurasien>/<Asien>/Juden;--/Araber	26.05./21.08./30.10./05.12./16.12.1931
	31.300:1232	Feldhacke	Asien/Vorderasien/Jemen		26.05./21.08./30.10./05.12./16.12.1931

Please note that many designations in this list have been identified as faulty, outdated or as racist abuse since the inventories' original conception.

Bild	Inventarnummer	Objektbezeichnung	Herkunft	Ethnie	Eingangsdatum
	31.300:1233	Ackergerät	Asien/Vorderasien/Jemen		26.05./21.08./30.10./05.12./16.12.1931
	31.300:1234	Pflug	Asien/Vorderasien/Jemen	--/Araber;<Eurasien>/<Asien>/Juden	26.05./21.08./30.10./05.12./16.12.1931
	31.300:1235	Ackergerät? aus Holz	Asien/Vorderasien/Jemen		26.05./21.08./30.10./05.12./16.12.1931
	31.300:1236	Sichel	Asien/Vorderasien/Jemen		26.05./21.08./30.10./05.12./16.12.1931
	31.300:1237	Sichel	Asien/Vorderasien/Jemen		26.05./21.08./30.10./05.12./16.12.1931
	31.300:1238	Sichel	Asien/Vorderasien/Jemen		26.05./21.08./30.10./05.12./16.12.1931
	31.300:1239	Sichel	Asien/Vorderasien/Jemen		26.05./21.08./30.10./05.12./16.12.1931
	31.300:1240	Kornsieb	Asien/Vorderasien/Jemen		26.05./21.08./30.10./05.12./16.12.1931
	31.300:1241	Kornsieb	Asien/Vorderasien/Jemen	<Eurasien>/<Asien>/Juden;--/Araber	26.05./21.08./30.10./05.12./16.12.1931
	31.300:1242	Maßgefäß aus Holz	Asien/Vorderasien/Jemen		26.05./21.08./30.10./05.12./16.12.1931
	31.300:1243	Maßgefäß aus Holz	Asien/Vorderasien/Jemen		26.05./21.08./30.10./05.12./16.12.1931
	31.300:1244	Maßgefäß aus Holz	Asien/Vorderasien/Jemen		26.05./21.08./30.10./05.12./16.12.1931
	31.300:1245	Maßgefäß aus Holz	Asien/Vorderasien/Jemen		26.05./21.08./30.10./05.12./16.12.1931
	31.300:1246	kleines Maßgefäß aus Holz	Asien/Vorderasien/Jemen	<Eurasien>/<Asien>/Juden;--/Araber	26.05./21.08./30.10./05.12./16.12.1931

Please note that many designations in this list have been identified as faulty, outdated or as racist abuse since the inventories' original conception.

Bild	Inventarnummer	Objektbezeichnung	Herkunft	Ethnie	Eingangsdatum
	31.300:1247	Maßgefäß aus Holz	Asien/Vorderasien/Jemen		26.05./21.08./30.10./05.12./16.12.1931
	31.300:1248	Maßgefäß aus Holz	Asien/Vorderasien/Jemen		26.05./21.08./30.10./05.12./16.12.1931
	31.300:1249	kleines Maßgefäß aus Holz	Asien/Vorderasien/Jemen	<Eurasien>/<Asien>/Juden;--/Araber	26.05./21.08./30.10./05.12./16.12.1931
	31.300:1250	sehr kleines Maßgefäß aus Blech	Asien/Vorderasien/Jemen	<Eurasien>/<Asien>/Juden;--/Araber	26.05./21.08./30.10./05.12./16.12.1931
	31.300:1251	kleines Maßgefäß aus Blech	Asien/Vorderasien/Jemen	<Eurasien>/<Asien>/Juden;--/Araber	26.05./21.08./30.10./05.12./16.12.1931
	31.300:1252	Trichter aus Blech	Asien/Vorderasien/Jemen	--/Araber;<Eurasien>/<Asien>/Juden	26.05./21.08./30.10./05.12./16.12.1931
	31.300:1253	Trichter aus Blech	Asien/Vorderasien/Jemen		26.05./21.08./30.10./05.12./16.12.1931
	31.300:1254	Maßstab aus Eisen	Asien/Vorderasien/Jemen		26.05./21.08./30.10./05.12./16.12.1931
	31.300:1255	Waage für Früchte und Gemüse	Asien/Vorderasien/Jemen		26.05./21.08./30.10./05.12./16.12.1931
	31.300:1256	Waage für Transportwaren	Asien/Vorderasien/Jemen		26.05./21.08./30.10./05.12./16.12.1931
	31.300:1257	Waage für Honig, Butter, Oel	Asien/Vorderasien/Jemen		26.05./21.08./30.10./05.12./16.12.1931
	31.300:1258	Waage für Honig, Butter, Oel	Asien/Vorderasien/Jemen		26.05./21.08./30.10./05.12./16.12.1931
	31.300:1259	Waage [gesehen: Mittelstab ohne Waagschalen]	Asien/Vorderasien/Jemen/Sanaa/Sanaa		26.05./21.08./30.10./05.12./16.12.1931
	31.300:1260	Waage für Kolonialwaren; Hängewaage mit zwei Schalen	Asien/Vorderasien/Jemen		26.05./21.08./30.10./05.12./16.12.1931
	31.300:1261	Waage für Silber	Asien/Vorderasien/Jemen/Sanaa/Sanaa		26.05./21.08./30.10./05.12./16.12.1931
	31.300:1262	[gesehen: Waage mit zwei Schalen] Waage für Gold mit Gewichten im Kasten	Asien/Vorderasien/Jemen		26.05./21.08./30.10./05.12./16.12.1931
	31.300:1263	Waage; feine kleine Waage mit zwei Waagschale in formangepasstem Messingbehälter, 3 runde Messinggewichte, ein quadratisches Messinggewicht, 2 Muscheln	Asien/Vorderasien/Jemen/Sanaa/Sanaa		26.05./21.08./30.10./05.12./16.12.1931
	31.300:1264	Holzkasten für Goldwaage	Asien/Vorderasien/Jemen		26.05./21.08./30.10./05.12./16.12.1931
	31.300:1265	Gewicht (1 rotti); Metall, Würfel mit	Asien/Vorderasien/Jemen		26.05./21.08./30.10./0

Please note that many designations in this list have been identified as faulty, outdated or as racist abuse since the inventories' original conception.

Bild	Inventarnummer	Objektbezeichnung	Herkunft	Ethnie	Eingangsdatum
		abgeflachten Kanten			5.12./16.12.1931
	31.300:1266	Gewicht (nus rotti)	Asien/Vorderasien/Jemen		26.05./21.08./30.10./05.12./16.12.1931
	31.300:1267	Gewicht (1/2 rotti); Metall	Asien/Vorderasien/Jemen		26.05./21.08./30.10./05.12./16.12.1931
	31.300:1268	Gewicht für Fleisch; Stein	Asien/Vorderasien/Jemen		26.05./21.08./30.10./05.12./16.12.1931
	31.300:1269	Gewicht für Seide	Asien/Vorderasien/Jemen		26.05./21.08./30.10./05.12./16.12.1931
	31.300:1270	Gewicht (1/4 rotti)	Asien/Vorderasien/Jemen		26.05./21.08./30.10./05.12./16.12.1931
	31.300:1271	Gewicht für Kolonialwaren; Metall	Asien/Vorderasien/Jemen		26.05./21.08./30.10./05.12./16.12.1931
	31.300:1272	Gewicht	Asien/Vorderasien/Jemen		26.05./21.08./30.10./05.12./16.12.1931
	31.300:1273	Gewicht; Metall	Asien/Vorderasien/Jemen		26.05./21.08./30.10./05.12./16.12.1931
	31.300:1274	Linierbrett für Bücher	Asien/Vorderasien/Jemen		26.05./21.08./30.10./05.12./16.12.1931
	31.300:1275	Schreibgarnitur	Asien/Vorderasien/Jemen/Sanaa/Sanaa		26.05./21.08./30.10./05.12./16.12.1931
	31.300:1276	Schreibgarnitur; Tintenfaß und Federhalter, ziseliertes Metall, größer, 2 kleine Deckel	Asien/Vorderasien/Jemen/Sanaa/Sanaa	<Eurasien>/<Asien>/Juden;--/Araber	26.05./21.08./30.10./05.12./16.12.1931
	31.300:1277	Schreibgarnitur	Asien/Vorderasien/Jemen/Sanaa/Sanaa		26.05./21.08./30.10./05.12./16.12.1931
	31.300:1278	Schreibgarnitur	Asien/Vorderasien/Jemen/Sanaa/Sanaa		26.05./21.08./30.10./05.12./16.12.1931
	31.300:1279	Schreibgarnitur	Asien/Vorderasien/Jemen/Sanaa/Sanaa		26.05./21.08./30.10./05.12./16.12.1931
	31.300:1280	Schreibfeder aus Rohr	Asien/Vorderasien/Jemen	<Eurasien>/<Asien>/Juden;--/Araber	26.05./21.08./30.10./05.12./16.12.1931
	31.300:1281	Schreibfeder aus Rohr	Asien/Vorderasien/Jemen		26.05./21.08./30.10./05.12./16.12.1931
	31.300:1282	Schreibfeder aus Rohr	Asien/Vorderasien/Jemen	<Eurasien>/<Asien>/Juden;--/Araber	26.05./21.08./30.10./05.12./16.12.1931
	31.300:1283	Schreibfeder aus Rohr	Asien/Vorderasien/Jemen		26.05./21.08./30.10./05.12./16.12.1931
	31.300:1284	Schreibfeder aus Rohr	Asien/Vorderasien/Jemen	--/Araber;<Eurasien>/<Asien>/Juden	26.05./21.08./30.10./05.12./16.12.1931
	31.300:1285	Schreibfeder aus Rohr	Asien/Vorderasien/Jemen		26.05./21.08./30.10./0

Please note that many designations in this list have been identified as faulty, outdated or as racist abuse since the inventories' original conception.

Bild	Inventarnummer	Objektbezeichnung	Herkunft	Ethnie	Eingangsdatum
					5.12./16.12.1931
	31.300:1286	Besen (Binsen?)	Asien/Vorderasien/Jemen	--/Araber;<Eurasien>/<Asien>/Juden	26.05./21.08./30.10./05.12./16.12.1931
	31.300:1287	[Besen]	Asien/Vorderasien/Jemen		26.05./21.08./30.10./05.12./16.12.1931
	31.300:1288	Schrubber (Binsen?)	Asien/Vorderasien/Jemen	<Eurasien>/<Asien>/Juden;--/Araber	26.05./21.08./30.10./05.12./16.12.1931
	31.300:1289	Schrubber	Asien/Vorderasien/Jemen		26.05./21.08./30.10./05.12./16.12.1931
	31.300:1290	Backgerät für Brotfladen [geflochtener "Stempel" mit abgerundeten Boden und Stoffbespannung]	Asien/Vorderasien/Jemen	--/Araber;<Eurasien>/<Asien>/Juden	26.05./21.08./30.10./05.12./16.12.1931
	31.300:1291	Löffel	Asien/Vorderasien/Jemen/Sanaa/Sanaa		26.05./21.08./30.10./05.12./16.12.1931
	31.300:1292	großer Löffel, Holz	Asien/Vorderasien/Jemen	--/Araber;<Eurasien>/<Asien>/Juden	26.05./21.08./30.10./05.12./16.12.1931
	31.300:1293	großer Löffel; Holz	Asien/Vorderasien/Jemen	--/Araber;<Eurasien>/<Asien>/Juden	26.05./21.08./30.10./05.12./16.12.1931
	31.300:1294	Löffel	Asien/Vorderasien/Jemen		26.05./21.08./30.10./05.12./16.12.1931
	31.300:1295	Rührlöffel	Asien/Vorderasien/Jemen		26.05./21.08./30.10./05.12./16.12.1931
	31.300:1296	Kelle für Brotteig; Holzkelle, flach	Asien/Vorderasien/Jemen	<Eurasien>/<Asien>/Juden;--/Araber	26.05./21.08./30.10./05.12./16.12.1931
	31.300:1297	Kelle für Brotteig, Holz, flach	Asien/Vorderasien/Jemen	<Eurasien>/<Asien>/Juden;--/Araber	26.05./21.08./30.10./05.12./16.12.1931
	31.300:1298	Kohlenzange, Metall	Asien/Vorderasien/Jemen	<Eurasien>/<Asien>/Juden;--/Araber	26.05./21.08./30.10./05.12./16.12.1931
	31.300:1299	Messer	Asien/Vorderasien/Jemen		26.05./21.08./30.10./05.12./16.12.1931
	31.300:1300	Messer	Asien/Vorderasien/Jemen		26.05./21.08./30.10./05.12./16.12.1931
	31.300:1301	Eßkorb	Asien/Vorderasien/Jemen		26.05./21.08./30.10./05.12./16.12.1931
	31.300:1302	Eßkorb [kleine Korbschale]	Asien/Vorderasien/Jemen	--/Araber;<Eurasien>/<Asien>/Juden	26.05./21.08./30.10./05.12./16.12.1931

Please note that many designations in this list have been identified as faulty, outdated or as racist abuse since the inventories' original conception.

Bild	Inventarnummer	Objektbezeichnung	Herkunft	Ethnie	Eingangsdatum
	31.300:1303	Eßkorb	Asien/Vorderasien/Jemen		26.05./21.08./30.10./05.12./16.12.1931
	31.300:1304	Korb für [gestrichen: Kaffeetasse] für Essen	Asien/Vorderasien/Jemen		26.05./21.08./30.10./05.12./16.12.1931
	31.300:1305	Korb für Essen	Asien/Vorderasien/Jemen		26.05./21.08./30.10./05.12./16.12.1931
	31.300:1306	Korb für Essen	Asien/Vorderasien/Jemen		26.05./21.08./30.10./05.12./16.12.1931
	31.300:1307	Eßkorb	Asien/Vorderasien/Jemen		26.05./21.08./30.10./05.12./16.12.1931
	31.300:1308	Eßkorb [große Korbschale mit Fuß]	Asien/Vorderasien/Jemen	--/Araber;<Eurasien>/<Asien>/Juden	26.05./21.08./30.10./05.12./16.12.1931
	31.300:1309	[Korb zur Aufbewahrung von Kaffeetassen. Tasse]	Asien/Vorderasien/Jemen		26.05./21.08./30.10./05.12./16.12.1931
	31.300:1310	Korb zur Aufbewahrung von Kaffeetassen	Asien/Vorderasien/Jemen		26.05./21.08./30.10./05.12./16.12.1931
	31.300:1311	kleiner Korb zur Aufbewahrung von Kaffeetassen; Deckel anhängend, Lederriemen	Asien/Vorderasien/Jemen		26.05./21.08./30.10./05.12./16.12.1931
	31.300:1312	kleiner Korb zur Aufbewahrung von Kaffeetassen; hell und rot, mit anhängendem Deckel	Asien/Vorderasien/Jemen		26.05./21.08./30.10./05.12./16.12.1931
	31.300:1313	[Korb zur Aufbewahrung von Kaffeetassen]	Asien/Vorderasien/Jemen		26.05./21.08./30.10./05.12./16.12.1931
	31.300:1314	Korb zur Aufbewahrung von Gischr und Kaffee; verziert mit Kaurimuscheln, mit Deckel, enthält 2-3 kleine Porzellantassen mit Kaffesresten	Asien/Vorderasien/Jemen		26.05./21.08./30.10./05.12./16.12.1931
	31.300:1315	Korb	Asien/Vorderasien/Jemen		26.05./21.08./30.10./05.12./16.12.1931
	31.300:1316	Korb mit Deckel	Asien/Vorderasien/Jemen/-/Hodeida	<Eurasien>/<Asien>/Juden;--/Araber	26.05./21.08./30.10./05.12./16.12.1931
	31.300:1317	Topf für Butter und Mehl	Asien/Vorderasien/Jemen/Saada/Saada		26.05./21.08./30.10./05.12./16.12.1931
	31.300:1318	Topf für Butter und Mehl, mit Deckel	Asien/Vorderasien/Jemen/Saada/Saada		26.05./21.08./30.10./05.12./16.12.1931
	31.300:1319	Topf für Butter	Asien/Vorderasien/Jemen/Saada/Saada		26.05./21.08./30.10./05.12./16.12.1931
	31.300:1320	[Topf für Butter]	Asien/Vorderasien/Jemen/Saada/Saa		26.05./21.08./30.10./0

Please note that many designations in this image been identified as faulty, outdated or as racist abuse since the inventories' original conception.

Bild	Inventarnummer	Objektbezeichnung	Herkunft	Ethnie	Eingangsdatum
			da		5.12./16.12.1931
	31.300:1321	Topf für Honig (aus Blech) [gesehen: kegelförmiges Gefäß mit seitlichem Loch]	Asien/Vorderasien/Jemen	<Eurasien>/<Asien>/Juden;--/Araber	26.05./21.08./30.10./05.12./16.12.1931
	31.300:1322	Oelkanne	Asien/Vorderasien/Jemen		26.05./21.08./30.10./05.12./16.12.1931
	31.300:1323	Oelkanne	Asien/Vorderasien/Jemen		26.05./21.08./30.10./05.12./16.12.1931
	31.300:1324	Petroleumkanne	Asien/Vorderasien/Jemen	--/Araber;<Eurasien>/<Asien>/Juden	26.05./21.08./30.10./05.12./16.12.1931
	31.300:1325	kleine Petroleumkanne oder Oelkanne	Asien/Vorderasien/Jemen	--/Araber;<Eurasien>/<Asien>/Juden	26.05./21.08./30.10./05.12./16.12.1931
	31.300:1326	Flasche für Rosenwasser	Asien/Vorderasien/Jemen/Sanaa/Sanaa		26.05./21.08./30.10./05.12./16.12.1931
	31.300:1327	[Flasche für Rosenwasser]	Asien/Vorderasien/Jemen		26.05./21.08./30.10./05.12./16.12.1931
	31.300:1328	Flasche für Rosenwasser	Asien/Vorderasien/Jemen		26.05./21.08./30.10./05.12./16.12.1931
	31.300:1329	Flasche für Rosenwasser	Asien/Vorderasien/Jemen		26.05./21.08./30.10./05.12./16.12.1931
	31.300:1330	Flasche für Rosenwasser	Asien/Vorderasien/Jemen		26.05./21.08./30.10./05.12./16.12.1931
	31.300:1331	Teekanne für Gischr	Asien/Vorderasien/Jemen/-/Wadi Sirr		26.05./21.08./30.10./05.12./16.12.1931
	31.300:1332	Teekanne für Gischr	Asien/Vorderasien/Jemen/-/Wadi Sirr		26.05./21.08./30.10./05.12./16.12.1931
	31.300:1333	[Teekanne für Gischr]	Asien/Vorderasien/Jemen/-/Wadi Sirr		26.05./21.08./30.10./05.12./16.12.1931
	31.300:1334	Teekanne für Gischr	Asien/Vorderasien/Jemen/-/Wadi Sirr		26.05./21.08./30.10./05.12./16.12.1931
	31.300:1335	Teekanne für Gischr	Asien/Vorderasien/Jemen/-/Wadi Sirr		26.05./21.08./30.10./05.12./16.12.1931
	31.300:1336	Teekanne für Wasser	Asien/Vorderasien/Jemen		26.05./21.08./30.10./05.12./16.12.1931
	31.300:1337	Teekanne für Wasser	Asien/Vorderasien/Jemen		26.05./21.08./30.10./05.12./16.12.1931
	31.300:1338	Teekanne für Wasser	Asien/Vorderasien/Jemen		26.05./21.08./30.10./0

Please note that many designations in this list have been identified as faulty, outdated or as racist abuse since the inventories' original conception.

Bild	Inventarnummer	Objektbezeichnung	Herkunft	Ethnie	Eingangsdatum
					5.12./16.12.1931
	31.300:1339	Teekanne für Wasser	Asien/Vorderasien/Jemen		26.05./21.08./30.10./05.12./16.12.1931
	31.300:1340	Teekanne für Wasser	Asien/Vorderasien/Jemen		26.05./21.08./30.10./05.12./16.12.1931
	31.300:1341	Teekanne für Wasser	Asien/Vorderasien/Jemen		26.05./21.08./30.10./05.12./16.12.1931
	31.300:1342	Teekanne für Wasser	Asien/Vorderasien/Jemen		26.05./21.08./30.10./05.12./16.12.1931
	31.300:1343	Teekanne für Wasser	Asien/Vorderasien/Jemen		26.05./21.08./30.10./05.12./16.12.1931
	31.300:1344	[gesehen: Bruchstück einer] Teekanne für Wasser	Asien/Vorderasien/Jemen		26.05./21.08./30.10./05.12./16.12.1931
	31.300:1345	Teekanne für Wasser	Asien/Vorderasien/Jemen		26.05./21.08./30.10./05.12./16.12.1931
	31.300:1346	Tonvase für Wasser	Asien/Vorderasien/Jemen		26.05./21.08./30.10./05.12./16.12.1931
	31.300:1347	Tonvase für Wasser	Asien/Vorderasien/Jemen		26.05./21.08./30.10./05.12./16.12.1931
	31.300:1348	Tonvase für Wasser	Asien/Vorderasien/Jemen		26.05./21.08./30.10./05.12./16.12.1931
	31.300:1349	Topf mit Portugan (Schnupftabak)	Asien/Vorderasien/Jemen/Saada/Saada		26.05./21.08./30.10./05.12./16.12.1931
	31.300:1350	Topf für Portugan (Schnupftabak)	Asien/Vorderasien/Jemen/Saada/Saada		26.05./21.08./30.10./05.12./16.12.1931
	31.300:1351	Topf mit Portugan (Schnupftabak)	Asien/Vorderasien/Jemen		26.05./21.08./30.10./05.12./16.12.1931
	31.300:1352	Topf mit Portugan (Schnupftabak)	Asien/Vorderasien/Jemen		26.05./21.08./30.10./05.12./16.12.1931
	31.300:1353	Flaschentopf aus Ton für Butter	Asien/Vorderasien/Jemen		26.05./21.08./30.10./05.12./16.12.1931
	31.300:1354	[Flaschentopf aus Ton für Butter]	Asien/Vorderasien/Jemen		26.05./21.08./30.10./05.12./16.12.1931
	31.300:1355	Flaschentopf aus Ton für Butter	Asien/Vorderasien/Jemen		26.05./21.08./30.10./05.12./16.12.1931
	31.300:1356	Flaschentopf aus Ton für Butter	Asien/Vorderasien/Jemen		26.05./21.08./30.10./05.12./16.12.1931
	31.300:1357	[Flaschentopf aus Ton für Essig]	Asien/Vorderasien/Jemen		26.05./21.08./30.10./05.12./16.12.1931
	31.300:1358	Flaschentopf aus Ton zum Kaffee kochen	Asien/Vorderasien/Jemen		26.05./21.08./30.10./05.12./16.12.1931
	31.300:1359	Flaschentopf aus Ton zum Kaffee kochen	Asien/Vorderasien/Jemen		26.05./21.08./30.10./0

Please note that many designations in this list have been identified as faulty, outdated or as racist abuse since the inventories' original conception.

Bild	Inventarnummer	Objektbezeichnung	Herkunft	Ethnie	Eingangsdatum
					5.12./16.12.1931
	31.300:1360	Tasse aus Ton für Gischr (Blümchen [?])	Asien/Vorderasien/Jemen/-/Taizz		26.05./21.08./30.10./05.12./16.12.1931
	31.300:1361	Tasse aus Ton für Gischr (Blümchen [?]); kleiner Fuß, teilglasiert weiß-grün	Asien/Vorderasien/Jemen		26.05./21.08./30.10./05.12./16.12.1931
	31.300:1362	Löffel aus Messing für Butter	Asien/Vorderasien/Jemen	<Eurasien>/<Asien>/Juden;--/Araber	26.05./21.08./30.10./05.12./16.12.1931
	31.300:1363	Löffel aus Blech für Butter	Asien/Vorderasien/Jemen		26.05./21.08./30.10./05.12./16.12.1931
	31.300:1364	kleiner Tontopf zum Trinken für Kinder	Asien/Vorderasien/Jemen		26.05./21.08./30.10./05.12./16.12.1931
	31.300:1365	kleiner Tontopf zum Trinken für Kinder	Asien/Vorderasien/Jemen		26.05./21.08./30.10./05.12./16.12.1931
	31.300:1366	kleiner Tontopf zur Mehlsuppenbereitung	Asien/Vorderasien/Jemen		26.05./21.08./30.10./05.12./16.12.1931
	31.300:1367	Kanne aus Messing für Gischr	Asien/Vorderasien/Jemen		26.05./21.08./30.10./05.12./16.12.1931
	31.300:1368	[Kanne aus Kupfer, verzinnt für Gischr]	Asien/Vorderasien/Jemen		26.05./21.08./30.10./05.12./16.12.1931
	31.300:1369	Kanne aus Kupfer für Wasser	Asien/Vorderasien/Jemen		26.05./21.08./30.10./05.12./16.12.1931
	31.300:1370	Kanne aus Kupfer, verzinnt für Wasser	Asien/Vorderasien/Jemen		26.05./21.08./30.10./05.12./16.12.1931
	31.300:1371	Kanne aus Kupfer, verzinnt für Wasser	Asien/Vorderasien/Jemen		26.05./21.08./30.10./05.12./16.12.1931
	31.300:1372	Kanne aus Kupfer, verzinnt für Wasser	Asien/Vorderasien/Jemen		26.05./21.08./30.10./05.12./16.12.1931
	31.300:1373	Kanne aus Kupfer für Wasser	Asien/Vorderasien/Jemen		26.05./21.08./30.10./05.12./16.12.1931
	31.300:1374	Kanne aus Kupfer für Wasser	Asien/Vorderasien/Jemen		26.05./21.08./30.10./05.12./16.12.1931
	31.300:1375	Kanne aus Kupfer für Wasser	Asien/Vorderasien/Jemen		26.05./21.08./30.10./05.12./16.12.1931
	31.300:1376	Kanne aus Kupfer, verzinnt für Kloset	Asien/Vorderasien/Jemen		26.05./21.08./30.10./0

Please note that many designations in this list have been identified as faulty, outdated or as racist abuse since the inventories' original conception.

Bild	Inventarnummer	Objektbezeichnung	Herkunft	Ethnie	Eingangsdatum
					5.12./16.12.1931
	31.300:1377	Lederflasche für Oel und Wein	Asien/Vorderasien/Jemen		26.05./21.08./30.10./05.12./16.12.1931
	31.300:1378	Lederflasche für Butter	Asien/Vorderasien/Jemen		26.05./21.08./30.10./05.12./16.12.1931
	31.300:1379	[Kochtopf aus Stein]	Asien/Vorderasien/Jemen/Saada/Saada		26.05./21.08./30.10./05.12./16.12.1931
	31.300:1380	Kochtopf aus Stein	Asien/Vorderasien/Jemen/Saada/Saada		26.05./21.08./30.10./05.12./16.12.1931
	31.300:1381	Kochtopf aus Ton für Fleisch	Asien/Vorderasien/Jemen		26.05./21.08./30.10./05.12./16.12.1931
	31.300:1382	Kochtopf aus Kupfer, verzinnt	Asien/Vorderasien/Jemen		26.05./21.08./30.10./05.12./16.12.1931
	31.300:1383	Feuertopf aus Ton	Asien/Vorderasien/Jemen		26.05./21.08./30.10./05.12./16.12.1931
	31.300:1384	Backofen aus Ton für Brot	Asien/Vorderasien/Jemen		26.05./21.08./30.10./05.12./16.12.1931
	31.300:1385	Feuertopf aus Kupfer, verzinnt	Asien/Vorderasien/Jemen		26.05./21.08./30.10./05.12./16.12.1931
	31.300:1386	[Feuertopf aus Kupfer, verzinnt]	Asien/Vorderasien/Jemen		26.05./21.08./30.10./05.12./16.12.1931
	31.300:1387	Hängegefäß aus Messing	Asien/Vorderasien/Jemen		26.05./21.08./30.10./05.12./16.12.1931
	31.300:1388	Tonschale für Brotteig	Asien/Vorderasien/Jemen		26.05./21.08./30.10./05.12./16.12.1931
	31.300:1389	Tonschale für Dhurrabrotteig	Asien/Vorderasien/Jemen		26.05./21.08./30.10./05.12./16.12.1931
	31.300:1390	Tonschale zum Brotkneten	Asien/Vorderasien/Jemen		26.05./21.08./30.10./05.12./16.12.1931
	31.300:1391	Kochtopf mit Deckel	Asien/Vorderasien/Jemen		26.05./21.08./30.10./05.12./16.12.1931
	31.300:1392	Kochtopf mit Deckel	Asien/Vorderasien/Jemen		26.05./21.08./30.10./05.12./16.12.1931

Please note that many designations in this list have been identified as faulty, outdated or as racist abuse since the inventories' original conception.

Bild	Inventarnummer	Objektbezeichnung	Herkunft	Ethnie	Eingangsdatum
	31.300:1393	Kochtopf mit Deckel	Asien/Vorderasien/Jemen		26.05./21.08./30.10./05.12./16.12.1931
	31.300:1394	Eßschale aus Ton	Asien/Vorderasien/Jemen		26.05./21.08./30.10./05.12./16.12.1931
	31.300:1395	Tonschale für Helbabereitung	Asien/Vorderasien/Jemen		26.05./21.08./30.10./05.12./16.12.1931
	31.300:1396	[Tonschale für Helbabereit]	Asien/Vorderasien/Jemen		26.05./21.08./30.10./05.12./16.12.1931
	31.300:1397	Kerzenständer, Kupfer, verzinnt	Asien/Vorderasien/Jemen		26.05./21.08./30.10./05.12./16.12.1931
	31.300:1398	Kerzenständer, Kupfer, verzinnt	Asien/Vorderasien/Jemen		26.05./21.08./30.10./05.12./16.12.1931
	31.300:1399	[Blumenvase, Kupfer, verzinnt]	Asien/Vorderasien/Jemen		26.05./21.08./30.10./05.12./16.12.1931
	31.300:1400	Kaffeeständer, Kupfer, verzinnt	Asien/Vorderasien/Jemen		26.05./21.08./30.10./05.12./16.12.1931
	31.300:1401	[Servierteller für Kaffee]	Asien/Vorderasien/Jemen		26.05./21.08./30.10./05.12./16.12.1931
	31.300:1402	Servierteller für Kaffee, mit drei Füssen	Asien/Vorderasien/Jemen		26.05./21.08./30.10./05.12./16.12.1931
	31.300:1403	Topf verzinnt, für Butter und Honig	Asien/Vorderasien/Jemen		26.05./21.08./30.10./05.12./16.12.1931
	31.300:1404	Tablett aus Messing	Asien/Vorderasien/Jemen		26.05./21.08./30.10./05.12./16.12.1931
	31.300:1405	Topf aus Kupfer, verzinnt	Asien/Vorderasien/Jemen		26.05./21.08./30.10./05.12./16.12.1931
	31.300:1406	Topf aus Kupfer, verzinnt	Asien/Vorderasien/Jemen		26.05./21.08./30.10./05.12./16.12.1931
	31.300:1407	[Wassergefäß aus Kupfer, verzinnt]	Asien/Vorderasien/Jemen		26.05./21.08./30.10./05.12./16.12.1931
	31.300:1408	Schale aus Kupfer, verzinnt; verziert	Asien/Vorderasien/Jemen		26.05./21.08./30.10./05.12./16.12.1931

Please note that many designations in this list have been identified as faulty, outdated or as racist abuse since the inventories' original conception.

Bild	Inventarnummer	Objektbezeichnung	Herkunft	Ethnie	Eingangsdatum
					
	31.300:1409	Schale aus Kupfer, verzinnt, mit Deckel	Asien/Vorderasien/Jemen	<Eurasien>/<Asien>/Juden;--/Araber	26.05./21.08./30.10./05.12./16.12.1931
	31.300:1410	Schale aus Kupfer, verzinnt mit Fuß	Asien/Vorderasien/Jemen		26.05./21.08./30.10./05.12./16.12.1931
	31.300:1411	Schale aus Kupfer, verzinnt	Asien/Vorderasien/Jemen		26.05./21.08./30.10./05.12./16.12.1931
	31.300:1412	Messingvase, versilbert	Asien/Vorderasien/Jemen		26.05./21.08./30.10./05.12./16.12.1931
	31.300:1413	[gestrichen: Kupferschale, verzinnt, für Wasser]	Asien/Vorderasien/Jemen		26.05./21.08./30.10./05.12./16.12.1931
	31.300:1414	Schale, alt für Arznei ?	Asien/Vorderasien/Jemen		26.05./21.08./30.10./05.12./16.12.1931
	31.300:1415	Schale, alt, für Arznei; außen und innen beschriftet, Innenvorrichtung für Einsatz	Asien/Vorderasien/Jemen	<Eurasien>/<Asien>/Juden;--/Araber	26.05./21.08./30.10./05.12./16.12.1931
	31.300:1416	[Schale, alt für Arznei]	Asien/Vorderasien/Jemen		26.05./21.08./30.10./05.12./16.12.1931
	31.300:1417	Servierteller für Wasser	Asien/Vorderasien/Jemen		26.05./21.08./30.10./05.12./16.12.1931
	31.300:1418	Tragvorrichtung für Weihrauchbecken	Asien/Vorderasien/Jemen		26.05./21.08./30.10./05.12./16.12.1931
	31.300:1419	Mörser aus Stein, alt	Asien/Vorderasien/Jemen		26.05./21.08./30.10./05.12./16.12.1931
	31.300:1420	Mörser aus Messing mit Keule	Asien/Vorderasien/Jemen		26.05./21.08./30.10./05.12./16.12.1931
	31.300:1421	Holzgefäß mit Deckel für Myrte	Asien/Vorderasien/Jemen		26.05./21.08./30.10./05.12./16.12.1931
	31.300:1422	Räuchergefäß	Asien/Vorderasien/Jemen		26.05./21.08./30.10./05.12./16.12.1931
	31.300:1423	Räuchergefäß; Metall, Fuß,	Asien/Vorderasien/Jemen	<Eurasien>/<Asien>/Jude	26.05./21.08./30.10./0

Please note that many designations in this list have been identified as faulty, outdated or as racist abuse since the inventories' original conception.

Bild	Inventarnummer	Objektbezeichnung	Herkunft	Ethnie	Eingangsdatum
		Lochverzierung		n;--/Araber	5.12./16.12.1931
	31.300:1424	Räuchergefäß	Asien/Vorderasien/Jemen		26.05./21.08./30.10./05.12./16.12.1931
	31.300:1425	Räuchergefäß	Asien/Vorderasien/Jemen		26.05./21.08./30.10./05.12./16.12.1931
	31.300:1426	Räuchergefäß aus Ton	Asien/Vorderasien/Jemen		26.05./21.08./30.10./05.12./16.12.1931
	31.300:1427	Räuchergefäß aus Stein	Asien/Vorderasien/Jemen		26.05./21.08./30.10./05.12./16.12.1931
	31.300:1428	[Räuchergefäß aus Stein]	Asien/Vorderasien/Jemen		26.05./21.08./30.10./05.12./16.12.1931
	31.300:1429	Räuchergefäß aus Messing	Asien/Vorderasien/Jemen		26.05./21.08./30.10./05.12./16.12.1931
	31.300:1430	Räucherschale aus Stein	Asien/Vorderasien/Jemen		26.05./21.08./30.10./05.12./16.12.1931
	31.300:1431	Lampe aus Stein	Asien/Vorderasien/Jemen		26.05./21.08./30.10./05.12./16.12.1931
	31.300:1432	Lampe aus Stein	Asien/Vorderasien/Jemen		26.05./21.08./30.10./05.12./16.12.1931
	31.300:1433	Lampe aus Blech	Asien/Vorderasien/Jemen		26.05./21.08./30.10./05.12./16.12.1931
	31.300:1434	Totenlampe aus Stein	Asien/Vorderasien/Jemen		26.05./21.08./30.10./05.12./16.12.1931
	31.300:1435	Totenlampe aus Stein	Asien/Vorderasien/Jemen		26.05./21.08./30.10./05.12./16.12.1931
	31.300:1436	große Lampe aus Messing	Asien/Vorderasien/Jemen		26.05./21.08./30.10./05.12./16.12.1931
	31.300:1437	Moscheelampe aus Messing	Asien/Vorderasien/Jemen/-/Djof		26.05./21.08./30.10./05.12./16.12.1931
	31.300:1438	Licht für Hochzeit und Tod	Asien/Vorderasien/Jemen	--/Araber;<Eurasien>/<Asien>/Juden	26.05./21.08./30.10./05.12./16.12.1931

Please note that many designations in this list have been identified as faulty, outdated or as racist abuse since the inventories' original conception.

Bild	Inventarnummer	Objektbezeichnung	Herkunft	Ethnie	Eingangsdatum
	31.300:1439	Licht für Hochzeit und Tod	Asien/Vorderasien/Jemen		26.05./21.08./30.10./05.12./16.12.1931
	31.300:1440	Steinlampe, Chanukka-Leuchter mit Öllämpchen	Asien/Vorderasien/Jemen/Saada/Saada	--/Araber;<Eurasien>/<Asien>/Juden	26.05./21.08./30.10./05.12./16.12.1931
	31.300:1441	Gefäß aus Holz zum Färben der Augenlider	Asien/Vorderasien/Jemen		26.05./21.08./30.10./05.12./16.12.1931
	31.300:1442	Gefäß aus Holz zum Färben der Augenlider	Asien/Vorderasien/Jemen		26.05./21.08./30.10./05.12./16.12.1931
	31.300:1443	Gefäß aus Holz zum Färben der Augenlider	Asien/Vorderasien/Jemen		26.05./21.08./30.10./05.12./16.12.1931
	31.300:1444	Gefäß aus Messing zum Färben der Augenlider	Asien/Vorderasien/Jemen		26.05./21.08./30.10./05.12./16.12.1931
	31.300:1445	Gefäß aus Messing zum Färben der Augenlider	Asien/Vorderasien/Jemen		26.05./21.08./30.10./05.12./16.12.1931
	31.300:1446	Gefäß aus Steingut zum Färben der Augenlider	Asien/Vorderasien/Jemen		26.05./21.08./30.10./05.12./16.12.1931
	31.300:1447	Gefäß aus Blech zum Färben der Augenlider; mit Deckel	Asien/Vorderasien/Jemen		26.05./21.08./30.10./05.12./16.12.1931
	31.300:1448	Gefäß aus Blech zum Färben der Augenlider	Asien/Vorderasien/Jemen		26.05./21.08./30.10./05.12./16.12.1931
	31.300:1449	Stift zum Färben der Augenlider; Metall	Asien/Vorderasien/Jemen		26.05./21.08./30.10./05.12./16.12.1931
	31.300:1450	Stift zum Färben der Augenlider; Knochen	Asien/Vorderasien/Jemen		26.05./21.08./30.10./05.12./16.12.1931
	31.300:1451	Stift zum Färben der Augenlider	Asien/Vorderasien/Jemen		26.05./21.08./30.10./05.12./16.12.1931
	31.300:1452	Schale zum Färben der Fingernägel; rund, Metall, mit Deckel	Asien/Vorderasien/Jemen		26.05./21.08./30.10./05.12./16.12.1931
	31.300:1453	Schale zum Färben des Gesichts	Asien/Vorderasien/Jemen		26.05./21.08./30.10./05.12./16.12.1931
	31.300:1454	Schale zum Färben des Gesichts	Asien/Vorderasien/Jemen		26.05./21.08./30.10./05.12./16.12.1931
	31.300:1455	Pinzette aus Eisen	Asien/Vorderasien/Jemen		26.05./21.08./30.10./05.12./16.12.1931
	31.300:1456	Pinzette aus Eisen; Klapppinzette, ornamentiert	Asien/Vorderasien/Jemen	--/Araber;<Eurasien>/<Asien>/Juden	26.05./21.08./30.10./05.12./16.12.1931
	31.300:1457	Dose mit Portigan [Portugan] und Pinzette	Asien/Vorderasien/Jemen		26.05./21.08./30.10./05.12./16.12.1931
	31.300:1458	Dose mit Portigan [Portugan] und Pinzette	Asien/Vorderasien/Jemen		26.05./21.08./30.10./05.12./16.12.1931

Please note that many designations in this list have been identified as faulty, outdated or as racist abuse since the inventories' original conception.

Bild	Inventarnummer	Objektbezeichnung	Herkunft	Ethnie	Eingangsdatum
	31.300:1459	Dose mit Portigan und Pinzette	Asien/Vorderasien/Jemen		26.05./21.08./30.10./05.12./16.12.1931
	31.300:1460	Probe el Kalhi (Parfüm)	Asien/Vorderasien/Jemen		26.05./21.08./30.10./05.12./16.12.1931
	31.300:1461	Messingschale zum Salben der Haare	Asien/Vorderasien/Jemen		26.05./21.08./30.10./05.12./16.12.1931
	31.300:1462	Destillierapparat für Raki (fünfteilig)	Asien/Vorderasien/Jemen		26.05./21.08./30.10./05.12./16.12.1931
	31.300:1463	[Wasserpfeife mit Schlauch]	Asien/Vorderasien/Jemen		26.05./21.08./30.10./05.12./16.12.1931
	31.300:1464	Wasserpfeife, zusammengesetzt	Asien/Vorderasien/Jemen		26.05./21.08./30.10./05.12./16.12.1931
	31.300:1465	Kissen (Unterlage für Wasserpfeife)	Asien/Vorderasien/Jemen		26.05./21.08./30.10./05.12./16.12.1931
	31.300:1466	Zigarettenspitze	Asien/Vorderasien/Jemen		26.05./21.08./30.10./05.12./16.12.1931
	31.300:1467	Spucknapf aus Messing; verziert, mit Fuß	Asien/Vorderasien/Jemen	--/Araber;<Eurasien>/<Asien>/Juden	26.05./21.08./30.10./05.12./16.12.1931
	31.300:1468	Spucknapf aus Messing	Asien/Vorderasien/Jemen		26.05./21.08./30.10./05.12./16.12.1931
	31.300:1469	Wasserkanne aus Messing	Asien/Vorderasien/Jemen		26.05./21.08./30.10./05.12./16.12.1931
	31.300:1470	[Wasserkanne aus Messing]	Asien/Vorderasien/Jemen		26.05./21.08./30.10./05.12./16.12.1931
	31.300:1471	Pfeifenreiniger	Asien/Vorderasien/Jemen		26.05./21.08./30.10./05.12./16.12.1931
	31.300:1472	Pfeifenreiniger	Asien/Vorderasien/Jemen		26.05./21.08./30.10./05.12./16.12.1931
	31.300:1473	Tabakprobe (Handelspackung)	Asien/Vorderasien/Jemen		26.05./21.08./30.10./05.12./16.12.1931
	31.300:1474	[gestrichen: Brotprobe]	Asien/Vorderasien/Jemen/Sanaa/Sanaa		26.05./21.08./30.10./05.12./16.12.1931
	31.300:1475	Brotprobe	Asien/Vorderasien/Jemen/Saada/Saada		26.05./21.08./30.10./05.12./16.12.1931
	31.300:1476	Brotprobe	Asien/Vorderasien/Jemen		26.05./21.08./30.10./05.12./16.12.1931

Please note that many designations in this list have been identified as faulty, outdated or as racist abuse since the inventories' original conception.

Bild	Inventarnummer	Objektbezeichnung	Herkunft	Ethnie	Eingangsdatum
	31.300:1477	Zweigprobe zum Bestreuen des Brotes	Asien/Vorderasien/Jemen		26.05./21.08./30.10./05.12./16.12.1931
	31.300:1478	Beutel mit Portugan	Asien/Vorderasien/Jemen		26.05./21.08./30.10./05.12./16.12.1931
	31.300:1479	Stein für Bearbeitung des Portugan	Asien/Vorderasien/Jemen		26.05./21.08./30.10./05.12./16.12.1931
	31.300:1480	Tamarindenkonserve	Asien/Vorderasien/Jemen		26.05./21.08./30.10./05.12./16.12.1931
	31.300:1481	Salzprobe	Asien/Vorderasien/Jemen/-/Marib		26.05./21.08./30.10./05.12./16.12.1931
	31.300:1482	Probe shardàl	Asien/Vorderasien/Jemen		26.05./21.08./30.10./05.12./16.12.1931
	31.300:1483	Probe filfil áhmar	Asien/Vorderasien/Jemen		26.05./21.08./30.10./05.12./16.12.1931
	31.300:1484	Probe henna	Asien/Vorderasien/Jemen		26.05./21.08./30.10./05.12./16.12.1931
	31.300:1485	Probe helba (im Stoffsäckchen)	Asien/Vorderasien/Jemen		26.05./21.08./30.10./05.12./16.12.1931
	31.300:1486	Probe bisbàs	Asien/Vorderasien/Jemen		26.05./21.08./30.10./05.12./16.12.1931
	31.300:1487	Probe berrir	Asien/Vorderasien/Jemen		26.05./21.08./30.10./05.12./16.12.1931
	31.300:1488	Probe senna	Asien/Vorderasien/Jemen		26.05./21.08./30.10./05.12./16.12.1931
	31.300:1489	Probe Seifenstein	Asien/Vorderasien/Jemen		26.05./21.08./30.10./05.12./16.12.1931
	31.300:1490	Probe Seife	Asien/Vorderasien/Jemen		26.05./21.08./30.10./05.12./16.12.1931
	31.300:1491	Probe Wachs	Asien/Vorderasien/Jemen		26.05./21.08./30.10./05.12./16.12.1931
	31.300:1492	Schwamm	Asien/Vorderasien/Jemen		26.05./21.08./30.10./05.12./16.12.1931
	31.300:1493	Reibstein	Asien/Vorderasien/Jemen		26.05./21.08./30.10./05.12./16.12.1931
	31.300:1494	Stein zur Blutstillung	Asien/Vorderasien/Jemen		26.05./21.08./30.10./05.12./16.12.1931
	31.300:1495	Tuch, Unterlage für Pferde und Esel	Asien/Vorderasien/Jemen		26.05./21.08./30.10./05.12./16.12.1931
	31.300:1496	Kamelfladen (Brennmaterial)	Asien/Vorderasien/Jemen		26.05./21.08./30.10./05.12./16.12.1931
	31.300:1497	Eisen für Kettengefangene	Asien/Vorderasien/Jemen		26.05./21.08./30.10./05.12./16.12.1931

Please note that many designations in this list have been identified as faulty, outdated or as racist abuse since the inventories' original conception.

Bild	Inventarnummer	Objektbezeichnung	Herkunft	Ethnie	Eingangsdatum
	31.300:1498	Rattenfalle	Asien/Vorderasien/Jemen		26.05./21.08./30.10./05.12./16.12.1931
	31.300:1499	Rattenfalle	Asien/Vorderasien/Jemen		26.05./21.08./30.10./05.12./16.12.1931
	31.300:1500	Vogelfalle	Asien/Vorderasien/Jemen		26.05./21.08./30.10./05.12./16.12.1931
	31.300:1501	Schmuckplatte	Asien/Vorderasien/Jemen		26.05./21.08./30.10./05.12./16.12.1931
	31.300:1502	Schmuckplatte; Silber	Asien/Vorderasien/Jemen		26.05./21.08./30.10./05.12./16.12.1931
	31.300:1503	Fußring für Kinder (Amulett gegen den Teufel)	Asien/Vorderasien/Jemen		26.05./21.08./30.10./05.12./16.12.1931
	31.300:1504	Fußring für Kinder (Amulett gegen den Teufel)	Asien/Vorderasien/Jemen		26.05./21.08./30.10./05.12./16.12.1931
	31.300:1505	Fußring für Kinder (Amulett gegen den Teufel); Metall	Asien/Vorderasien/Jemen		26.05./21.08./30.10./05.12./16.12.1931
	31.300:1506	Knöchelring für Kinder (Amulett gegen bösen Blick)	Asien/Vorderasien/Jemen		26.05./21.08./30.10./05.12./16.12.1931
	31.300:1507	Knöchelring für Kinder (Amulett gegen bösen Blick); Metall	Asien/Vorderasien/Jemen		26.05./21.08./30.10./05.12./16.12.1931
	31.300:1508	Schnur gegen Kopfschmerzen	Asien/Vorderasien/Jemen		26.05./21.08./30.10./05.12./16.12.1931
	31.300:1509	Ledereimer (Hausamulett)	Asien/Vorderasien/Jemen		26.05./21.08./30.10./05.12./16.12.1931
	31.300:1510	Feuerzeugkasten am Gürtel getragen	Asien/Vorderasien/Jemen		26.05./21.08./30.10./05.12./16.12.1931
	31.300:1511	Fruchtpresse (modern)	Asien/Vorderasien/Jemen		26.05./21.08./30.10./05.12./16.12.1931
	31.300:1512	Gefäß mit Salbe gegen den Teufel	Asien/Vorderasien/Jemen		26.05./21.08./30.10./05.12./16.12.1931
	31.300:1513	Gefäß aus Kupfer verzinnt mit Deckel	Asien/Vorderasien/Jemen		26.05./21.08./30.10./05.12./16.12.1931
	31.300:1514	Tintenfaß aus Messing	Asien/Vorderasien/Jemen		26.05./21.08./30.10./05.12./16.12.1931
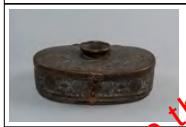	31.300:1515	Stengelkasten aus Kupfer verzinnt	Asien/Vorderasien/Jemen		26.05./21.08./30.10./05.12./16.12.1931
	31.300:1516	Schmuckkasten aus Holz, beschnitzt	Asien/Vorderasien/Jemen		26.05./21.08./30.10./05.12./16.12.1931

Please note that many designations in this list have been identified as faulty, outdated or as racist abuse since the inventories' original conception.

Bild	Inventarnummer	Objektbezeichnung	Herkunft	Ethnie	Eingangsdatum
	31.300:1517	Schmuckkasten aus Holz mit Eisenbeschlag	Asien/Vorderasien/Jemen		26.05./21.08./30.10./05.12./16.12.1931
	31.300:1518	Schmuckkasten aus Holz mit Eisenbeschlag	Asien/Vorderasien/Jemen		26.05./21.08./30.10./05.12./16.12.1931
	31.300:1519	Schmuckkasten aus Holz mit Messingbeschlag	Asien/Vorderasien/Jemen		26.05./21.08./30.10./05.12./16.12.1931
	31.300:1520	[Schmuckkasten aus Holz, Eisen und Knocheneinlage]	Asien/Vorderasien/Jemen		26.05./21.08./30.10./05.12./16.12.1931
	31.300:1521	Schmuckkasten aus Holz mit Knochen und Perlmutte	Asien/Vorderasien/Jemen		26.05./21.08./30.10./05.12./16.12.1931
	31.300:1522	Schmuckkasten aus Holz mit Knochen	Asien/Vorderasien/Jemen		26.05./21.08./30.10./05.12./16.12.1931
	31.300:1523	[kleiner Schmuckkasten aus Holz mit Knochen]	Asien/Vorderasien/Jemen		26.05./21.08./30.10./05.12./16.12.1931
	31.300:1524	kleiner Schmuckkasten aus Holz mit Knochen	Asien/Vorderasien/Jemen		26.05./21.08./30.10./05.12./16.12.1931
	31.300:1525	kleiner Schmuckkasten aus Holz mit Messingbeschlag	Asien/Vorderasien/Jemen		26.05./21.08./30.10./05.12./16.12.1931
	31.300:1526	[kleiner Tabakkasten aus Holz mit Messingbeschlag]	Asien/Vorderasien/Jemen		26.05./21.08./30.10./05.12./16.12.1931
	31.300:1527	Kasten für Brautschmuck mit Deckel	Asien/Vorderasien/Jemen		26.05./21.08./30.10./05.12./16.12.1931
	31.300:1528	Kasten für Brautschmuck	Asien/Vorderasien/Jemen		26.05./21.08./30.10./05.12./16.12.1931
	31.300:1529	Trommel gegen Diebe	Asien/Vorderasien/Jemen		26.05./21.08./30.10./05.12./16.12.1931
	31.300:1530	Trommel für Hochzeiten und Umzüge	Asien/Vorderasien/Jemen		26.05./21.08./30.10./05.12./16.12.1931
	31.300:1531	Tamburin	Asien/Vorderasien/Jemen		26.05./21.08./30.10./05.12./16.12.1931
	31.300:1532	Tamburin	Asien/Vorderasien/Jemen		26.05./21.08./30.10./05.12./16.12.1931

Please note that many designations in this list have been identified as faulty, outdated or as racist abuse since the inventories' original conception.

Bild	Inventarnummer	Objektbezeichnung	Herkunft	Ethnie	Eingangsdatum
	31.300:1533	Tamburin aus Metall	Asien/Vorderasien/Jemen		26.05./21.08./30.10./05.12./16.12.1931
	31.300:1534	Tamburin	Asien/Vorderasien/Jemen		26.05./21.08./30.10./05.12./16.12.1931
	31.300:1535	Rassel bei Geburten gegen den Teufel gebraucht	Asien/Vorderasien/Jemen		26.05./21.08./30.10./05.12./16.12.1931
	31.300:1536	Kürbisrassel; Rassel, bei Geburten gegen den Teufel gebraucht; Flaschenkürbis, bemalt	Asien/Vorderasien/Jemen	--/Araber;<Eurasien>/<Asien>/Juden	26.05./21.08./30.10./05.12./16.12.1931
	31.300:1537	Amulett bei Geburten gegen den Teufel gebraucht	Asien/Vorderasien/Jemen		26.05./21.08./30.10./05.12./16.12.1931
	31.300:1538	Rassel (Spielzeug) [Walnußschale mit Bespannung]	Asien/Vorderasien/Jemen	<Eurasien>/<Asien>/Juden;--/Araber	26.05./21.08./30.10./05.12./16.12.1931
	31.300:1539	Nabelscheere [Nabelschere]	Asien/Vorderasien/Jemen		26.05./21.08./30.10./05.12./16.12.1931
	31.300:1540	Blasebalg	Asien/Vorderasien/Jemen		26.05./21.08./30.10./05.12./16.12.1931
	31.300:1541	Garnrollenständer	Asien/Vorderasien/Jemen		26.05./21.08./30.10./05.12./16.12.1931
	31.300:1542	Messer mit Scheide	Asien/Vorderasien/Jemen		26.05./21.08./30.10./05.12./16.12.1931
	31.300:1543	Minarettspitze [gesehen: Knaufaufsatz, ziseliert (Ornamente und Miniaturen)]	Asien/Vorderasien/Jemen	<Eurasien>/<Asien>/Juden;--/Araber	26.05./21.08./30.10./05.12./16.12.1931
	31.300:1544	Kupfertablett, verzinnt	Asien/Vorderasien/Jemen		26.05./21.08./30.10./05.12./16.12.1931
	31.300:1545	Turbantuch	Asien/Vorderasien/Jemen		26.05./21.08./30.10./05.12./16.12.1931
	31.300:1546	Oelflasche aus Leder für Beduinen	Asien/Vorderasien/Jemen		26.05./21.08./30.10./05.12./16.12.1931
	31.300:1547	Räuchergerät	Asien/Vorderasien/Jemen/Sanaa/Sanaa		26.05./21.08./30.10./05.12./16.12.1931
	31.300:1548	Handschrift auf Leder (Esther), hebräisch	Asien/Vorderasien/Jemen		26.05./21.08./30.10./05.12./16.12.1931
	31.300:1549	Handschrift auf Papier, hebräisch	Asien/Vorderasien/Jemen		26.05./21.08./30.10./05.12./16.12.1931
	31.300:1550	Handschrift: Jalqut Re'ubeni, Aggadische Sammlung des Re'uben ben Hoshki ha-	Asien/Vorderasien/Jemen		26.05./21.08./30.10./05.12./16.12.1931

Please note that many designations in this list have been identified as faulty, outdated or as racist abuse since the inventories' original conception.

Bild	Inventarnummer	Objektbezeichnung	Herkunft	Ethnie	Eingangsdatum
		Cohen, hebräisch; in Leder gebunden			
	31.300:1550a	Handschrift: Seder slichot de-elul, Bußgebete des Monats Elul, hebräisch	Asien/Vorderasien/Jemen		26.05./21.08./30.10./05.12./16.12.1931
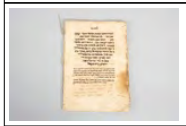	31.300:1550b	Handschrift: Seder hosha'not, Gebete zum Laubhüttenfest, hebräisch	Asien/Vorderasien/Jemen		26.05./21.08./30.10./05.12./16.12.1931
	31.300:1551,1	Handschrift auf Papier, hebräisch	Asien/Vorderasien/Jemen		26.05./21.08./30.10./05.12./16.12.1931
	31.300:1551,2	Handschrift auf Papier, hebräisch	Asien/Vorderasien/Jemen		26.05./21.08./30.10./05.12./16.12.1931
	31.300:1551,3	Handschrift auf Papier, hebräisch	Asien/Vorderasien/Jemen		26.05./21.08./30.10./05.12./16.12.1931
	31.300:1551,4	Handschrift auf Papier, hebräisch	Asien/Vorderasien/Jemen		26.05./21.08./30.10./05.12./16.12.1931
	31.300:1552	Handschrift auf Papier, hebräisch (Bruchstück)	Asien/Vorderasien/Jemen		26.05./21.08./30.10./05.12./16.12.1931
	31.300:1553	Handschrift auf Papier, hebräisch (Bruchstück)	Asien/Vorderasien/Jemen		26.05./21.08./30.10./05.12./16.12.1931
	31.300:1554	Handschrift auf Papier, hebräisch	Asien/Vorderasien/Jemen		26.05./21.08./30.10./05.12./16.12.1931
	31.300:1555	Handschrift auf Papier, hebräisch; Buch gebunden	Asien/Vorderasien/Jemen		26.05./21.08./30.10./05.12./16.12.1931
	31.300:1555a	Gebetbuch Fragment	Asien/Vorderasien/Jemen		26.05./21.08./30.10./05.12./16.12.1931
	31.300:1556	Handschrift auf Leder, hebräisch (Hamman)	Asien/Vorderasien/Jemen		26.05./21.08./30.10./05.12./16.12.1931
	31.300:1557,1	Handschrift: Seder ha-asija be-leil	Asien/Vorderasien/Jemen		26.05./21.08./30.10./0

Please note that many designations in this list have been identified as faulty, outdated or as racist abuse since the inventories' original conception.

Bild	Inventarnummer	Objektbezeichnung	Herkunft	Ethnie	Eingangsdatum
		pesach, liturgisches Buch zum Pessachabend, und drei Fragmente, hebräisch			5.12./16.12.1931
	31.300:1557,2	Handschrift: Haggada shel pessach, liturgisches Buch zum Pessachabend, hebräisch	Asien/Vorderasien/Jemen		26.05./21.08./30.10./05.12./16.12.1931
	31.300:1557,3	Handschrift: Aggadta de-pisha, liturgisches Buch zum Pessachabend, aramäisch, hebräisch	Asien/Vorderasien/Jemen		26.05./21.08./30.10./05.12./16.12.1931
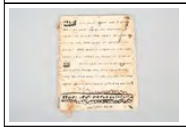	31.300:1557,4	Handschrift: Seder ha-asija be-lel pesach. Haggada-Text zum Pesachabend, hebräisch	Asien/Vorderasien/Jemen		26.05./21.08./30.10./05.12./16.12.1931
	31.300:1557,5	Handschrift (Teil) (Bruchstück), hebräisch	Asien/Vorderasien/Jemen		26.05./21.08./30.10./05.12./16.12.1931
	31.300:1557,6	Handschrift (Teil) (Bruchstück), hebräisch	Asien/Vorderasien/Jemen		26.05./21.08./30.10./05.12./16.12.1931
	31.300:1557,7	Handschrift (Teil) (Bruchstück), hebräisch	Asien/Vorderasien/Jemen		26.05./21.08./30.10./05.12./16.12.1931
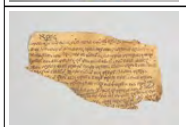	31.300:1557,8	Handschrift (Teil) (Bruchstück), hebräisch	Asien/Vorderasien/Jemen		26.05./21.08./30.10./05.12./16.12.1931
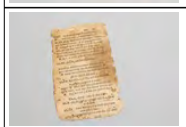	31.300:1558	Liebesbriefsteller, hebräisch; gedruckt	Asien/Vorderasien/Jemen		26.05./21.08./30.10./05.12./16.12.1931
	31.300:1558,1	Liebesbriefsteller, hebräisch; Handschrift, in Ledermäppchen	Asien/Vorderasien/Jemen		26.05./21.08./30.10./05.12./16.12.1931
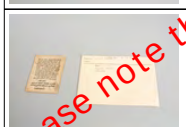	31.300:1558,2	Liebesbriefsteller, hebräisch; Handschrift	Asien/Vorderasien/Jemen		26.05./21.08./30.10./05.12./16.12.1931

Please note that many designations in this list have been identified as faulty, outdated or as racist abuse since the inventories' original conception.

Bild	Inventarnummer	Objektbezeichnung	Herkunft	Ethnie	Eingangsdatum
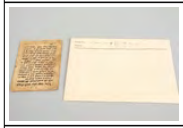	31.300:1558,3	Liebesbriefsteller, hebräisch; Handschrift	Asien/Vorderasien/Jemen		26.05./21.08./30.10./05.12./16.12.1931
	31.300:1558,4	Liebesbriefsteller, hebräisch; Handschrift	Asien/Vorderasien/Jemen		26.05./21.08./30.10./05.12./16.12.1931
	31.300:1558,5	Liebesbriefsteller, hebräisch; Handschrift [evtl. 2 Teile]	Asien/Vorderasien/Jemen		26.05./21.08./30.10./05.12./16.12.1931
	31.300:1558,6a	Liebesbriefsteller, hebräisch; Handschrift	Asien/Vorderasien/Jemen		26.05./21.08./30.10./05.12./16.12.1931
	31.300:1558,6b	Liebesbriefsteller, hebräisch; Handschrift	Asien/Vorderasien/Jemen		26.05./21.08./30.10./05.12./16.12.1931
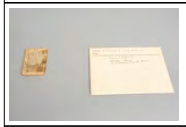	31.300:1558,7	Liebesbriefsteller, hebräisch	Asien/Vorderasien/Jemen		26.05./21.08./30.10./05.12./16.12.1931
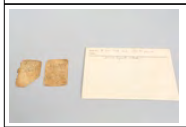	31.300:1558,8	Liebesbriefsteller, hebräisch; Handschrift	Asien/Vorderasien/Jemen		26.05./21.08./30.10./05.12./16.12.1931
	31.300:1558,9	Liebesbriefsteller, hebräisch; Handschrift	Asien/Vorderasien/Jemen		26.05./21.08./30.10./05.12./16.12.1931
	31.300:1559	Liebesbriefsteller, hebräisch; gebundenes Manuskript, mit Lederstreifen umwickelt	Asien/Vorderasien/Jemen		26.05./21.08./30.10./05.12./16.12.1931
	31.300:1560	sieben Bruchstücke einer Handschrift in Stofftasche, hebräisch	Asien/Vorderasien/Jemen		26.05./21.08./30.10./05.12./16.12.1931
	31.300:1561	Handschrift in Holzkasten, hebräisch	Asien/Vorderasien/Jemen		26.05./21.08./30.10./05.12./16.12.1931
	31.300:1562	Zweiteiliger Sammelband: Tora und Shulchan Aruch. Handschrift in Holzkasten, hebräisch.	Asien/Vorderasien/Jemen		26.05./21.08./30.10./05.12./16.12.1931

Please note that many designations in this list have been identified as faulty, outdated or as racist abuse since the inventories' original conception.

Bild	Inventarnummer	Objektbezeichnung	Herkunft	Ethnie	Eingangsdatum
	31.300:1563	Handschrift (arabisch)	Asien/Vorderasien/Jemen		26.05./21.08./30.10./05.12./16.12.1931
	31.300:1564	Handschrift (arabisch); in Leder gebunden; "Jemenitische Stammesgeschichte nach Hadithen"	Asien/Vorderasien/Jemen		26.05./21.08./30.10./05.12./16.12.1931
	31.300:1565	Geschichtswerk von Yemen "das Kibsi"	Asien/Vorderasien/Jemen		26.05./21.08./30.10./05.12./16.12.1931
	31.300:1566	Geschichtswerk der yemenitischen Juden	Asien/Vorderasien/Jemen		26.05./21.08./30.10./05.12./16.12.1931
	31.300:1567	Genealogie der arabischen Stämme	Asien/Vorderasien/Jemen		26.05./21.08./30.10./05.12./16.12.1931
	31.300:1568	Grabstein mit Gesicht und Inschrift	Asien/Vorderasien/Jemen/-/Mihsai gur bei Marib oder Maißai gur		26.05./21.08./30.10./05.12./16.12.1931
	31.300:1569	Grabstein mit Gesicht und Inschrift	Asien/Vorderasien/Jemen/-/Mihsai gur bei Marib oder Maißai gur		26.05./21.08./30.10./05.12./16.12.1931
	31.300:1570	Grabstein mit Gesicht und Inschrift	Asien/Vorderasien/Jemen/-/Mihsai gur bei Marib oder Maißai gur		26.05./21.08./30.10./05.12./16.12.1931
	31.300:1571	Grabstein mit Gesicht und Inschrift	Asien/Vorderasien/Jemen/-/Mihsai gur bei Marib oder Maißai gur		26.05./21.08./30.10./05.12./16.12.1931
	31.300:1572	Grabstein mit Gesicht und Inschrift	Asien/Vorderasien/Jemen/-/Mihsai gur bei Marib oder Maißai gur		26.05./21.08./30.10./05.12./16.12.1931
	31.300:1573	Grabstein mit Gesicht und Inschrift	Asien/Vorderasien/Jemen/-/Mihsai gur bei Marib oder Marib		26.05./21.08./30.10./05.12./16.12.1931
	31.300:1574	Grabstein mit Gesicht und Inschrift	Asien/Vorderasien/Jemen/-/Souda		26.05./21.08./30.10./05.12./16.12.1931
	31.300:1575	Grabstein mit Gesicht und Inschrift	Asien/Vorderasien/Jemen/-/Beidha		26.05./21.08./30.10./05.12./16.12.1931
	31.300:1576	Grabstein mit Gesicht und Inschrift	Asien/Vorderasien/Jemen/-/Souda		26.05./21.08./30.10./05.12./16.12.1931
	31.300:1577	Grabstein mit Gesicht und Inschrift	Asien/Vorderasien/Jemen/-/Beidha		26.05./21.08./30.10./05.12./16.12.1931
	31.300:1578	Grabstein mit Gesicht und Inschrift	Asien/Vorderasien/Jemen/-/Souda		26.05./21.08./30.10./05.12./16.12.1931
	31.300:1579	Stein mit eingeritztem Gesicht	Asien/Vorderasien/Jemen/-/Souda		26.05./21.08./30.10./05.12./16.12.1931
	31.300:1580	Stein mit Inschrift	Asien/Vorderasien/Jemen/-/Souda		26.05./21.08./30.10./05.12./16.12.1931
	31.300:1581	Stein mit Inschrift	Asien/Vorderasien/Jemen/-/Marib		26.05./21.08./30.10./05.12./16.12.1931
	31.300:1582	Stein mit Inschrift	Asien/Vorderasien/Jemen/-/Beidha		26.05./21.08./30.10./05.12./16.12.1931
	31.300:1583	Stein mit Inschrift	Asien/Vorderasien/Jemen/Sanaa/San		26.05./21.08./30.10./0

Please note that many designations in this list have been identified as faulty, outdated or as racist abuse since the inventories' original conception.

Bild	Inventarnummer	Objektbezeichnung	Herkunft	Ethnie	Eingangsdatum
			aa		5.12./16.12.1931
	31.300:1584	Stein mit Inschrift	Asien/Vorderasien/Jemen/Sanaa/Sanaa		26.05./21.08./30.10./05.12./16.12.1931
	31.300:1585	Stein mit Inschrift	Asien/Vorderasien/Jemen/-/Souda oder Souda (Djof)		26.05./21.08./30.10./05.12./16.12.1931
	31.300:1586	Stein mit Inschrift	Asien/Vorderasien/Jemen/-/Marib		26.05./21.08./30.10./05.12./16.12.1931
	31.300:1587	Stein mit Inschrift	Asien/Vorderasien/Jemen/-/Marib		26.05./21.08./30.10./05.12./16.12.1931
	31.300:1588	Stein mit Inschrift	Asien/Vorderasien/Jemen/-/Wadi Saba		26.05./21.08./30.10./05.12./16.12.1931
	31.300:1589	Stein mit Inschrift	Asien/Vorderasien/Jemen/-/Bet / Ylman / Binel od Bat'Ylman / Bimel / Filéchi		26.05./21.08./30.10./05.12./16.12.1931
	31.300:1590	Stein mit Inschrift	Asien/Vorderasien/Jemen/-/Marib		26.05./21.08./30.10./05.12./16.12.1931
	31.300:1591	Stein mit Inschrift	Asien/Vorderasien/Jemen/Sanaa/Sanaa		26.05./21.08./30.10./05.12./16.12.1931
	31.300:1592	Stein mit Inschrift	Asien/Vorderasien/Jemen		26.05./21.08./30.10./05.12./16.12.1931
	31.300:1593	Stein mit Inschrift	Asien/Vorderasien/Jemen/-/Marib		26.05./21.08./30.10./05.12./16.12.1931
	31.300:1594	Stein mit Inschrift	Asien/Vorderasien/Jemen/-/Marib		26.05./21.08./30.10./05.12./16.12.1931
	31.300:1595	Stein mit Inschrift	Asien/Vorderasien/Jemen/Sanaa/Sanaa		26.05./21.08./30.10./05.12./16.12.1931
	31.300:1596	Stein mit Inschrift	Asien/Vorderasien/Jemen/-/Beidha		26.05./21.08./30.10./05.12./16.12.1931
	31.300:1597	Stein mit Inschrift	Asien/Vorderasien/Jemen/-/Beidha		26.05./21.08./30.10./05.12./16.12.1931
	31.300:1598	Stein mit Inschrift	Asien/Vorderasien/Jemen/-/Marib		26.05./21.08./30.10./05.12./16.12.1931
	31.300:1599	Stein mit Inschrift	Asien/Vorderasien/Jemen/-/Beidha		26.05./21.08./30.10./05.12./16.12.1931
	31.300:1600	Stein mit Inschrift	Asien/Vorderasien/Jemen/-/Beidha		26.05./21.08./30.10./05.12./16.12.1931
	31.300:1601	Stein mit Inschrift	Asien/Vorderasien/Jemen/-/Marib		26.05./21.08./30.10./05.12./16.12.1931
	31.300:1602	Stein mit Inschrift	Asien/Vorderasien/Jemen/-/Marib		26.05./21.08./30.10./05.12./16.12.1931
	31.300:1603	Stein mit Inschrift	Asien/Vorderasien/Jemen/-/Marib		26.05./21.08./30.10./05.12./16.12.1931

Please note that many designations in this list have been identified as faulty, outdated or as racist abuse since the inventories' original conception.

Bild	Inventarnummer	Objektbezeichnung	Herkunft	Ethnie	Eingangsdatum
	31.300:1604	Stein mit Inschrift	Asien/Vorderasien/Jemen/Sanaa/Sanaa		26.05./21.08./30.10./05.12./16.12.1931
	31.300:1605	Stein mit Inschrift	Asien/Vorderasien/Jemen/-/Beidha		26.05./21.08./30.10./05.12./16.12.1931
	31.300:1606	Stein mit Inschrift	Asien/Vorderasien/Jemen/-/Wadi Saba		26.05./21.08./30.10./05.12./16.12.1931
	31.300:1607	Stein mit Inschrift	Asien/Vorderasien/Jemen/Sanaa/Sanaa		26.05./21.08./30.10./05.12./16.12.1931
	31.300:1608	Stein mit Inschrift	Asien/Vorderasien/Jemen/Sanaa/Sanaa		26.05./21.08./30.10./05.12./16.12.1931
	31.300:1609	Stein mit Inschrift	Asien/Vorderasien/Jemen/Sanaa/Sanaa		26.05./21.08./30.10./05.12./16.12.1931
	31.300:1610	Stein mit Inschrift	Asien/Vorderasien/Jemen/Sanaa/Sanaa		26.05./21.08./30.10./05.12./16.12.1931
	31.300:1611	Stein mit Inschrift	Asien/Vorderasien/Jemen/-/Wadi Saba		26.05./21.08./30.10./05.12./16.12.1931
	31.300:1612	Stein mit Inschrift	Asien/Vorderasien/Jemen/-/Wadi Saba		26.05./21.08./30.10./05.12./16.12.1931
	31.300:1613	Stein mit Inschrift	Asien/Vorderasien/Jemen/-/Wadi Saba		26.05./21.08./30.10./05.12./16.12.1931
	31.300:1614	Stein mit Inschrift	Asien/Vorderasien/Jemen/-/Souda (Djof)		26.05./21.08./30.10./05.12./16.12.1931
	31.300:1615	Stein mit Inschrift	Asien/Vorderasien/Jemen/-/Marib		26.05./21.08./30.10./05.12./16.12.1931
	31.300:1616	Stein mit Inschrift	Asien/Vorderasien/Jemen/-/Wadi Saba		26.05./21.08./30.10./05.12./16.12.1931
	31.300:1617	Stein mit Inschrift	Asien/Vorderasien/Jemen/-/Marib		26.05./21.08./30.10./05.12./16.12.1931
	31.300:1618	Stein mit Inschrift	Asien/Vorderasien/Jemen/Sanaa/Sanaa		26.05./21.08./30.10./05.12./16.12.1931
	31.300:1619	Stein mit Inschrift	Asien/Vorderasien/Jemen/Sanaa/Sanaa		26.05./21.08./30.10./05.12./16.12.1931
	31.300:1620	Stein mit Inschrift	Asien/Vorderasien/Jemen		26.05./21.08./30.10./05.12./16.12.1931
	31.300:1621	Stein mit Inschrift	Asien/Vorderasien/Jemen/-/Marib		26.05./21.08./30.10./05.12./16.12.1931
	31.300:1622	Stein mit Inschrift	Asien/Vorderasien/Jemen/-/Souda		26.05./21.08./30.10./05.12./16.12.1931
	31.300:1623	Stein mit Inschrift	Asien/Vorderasien/Jemen		26.05./21.08./30.10./05.12./16.12.1931
	31.300:1624	Stein mit Inschrift	Asien/Vorderasien/Jemen		26.05./21.08./30.10./05.12./16.12.1931

Please note that many designations in this list have been identified as faulty, outdated or as racist abuse since the inventories' original conception.

Bild	Inventarnummer	Objektbezeichnung	Herkunft	Ethnie	Eingangsdatum
	31.300:1625	Stein mit Inschrift mit zwei Ochsenköpfen	Asien/Vorderasien/Jemen/-/Marib		26.05./21.08./30.10./05.12./16.12.1931
	31.300:1626	Stein mit Inschrift	Asien/Vorderasien/Jemen/Sanaa/Sanaa		26.05./21.08./30.10./05.12./16.12.1931
	31.300:1627	Stein mit Inschrift	Asien/Vorderasien/Jemen/Sanaa/Sanaa		26.05./21.08./30.10./05.12./16.12.1931
	31.300:1628	Stein mit Inschrift	Asien/Vorderasien/Jemen/-/Beidha		26.05./21.08./30.10./05.12./16.12.1931
	31.300:1629	Stein mit Inschrift	Asien/Vorderasien/Jemen/-/Wadi Saba		26.05./21.08./30.10./05.12./16.12.1931
	31.300:1630	Stein mit Inschrift	Asien/Vorderasien/Jemen/Sanaa/Sanaa		26.05./21.08./30.10./05.12./16.12.1931
	31.300:1631	Stein mit Inschrift	Asien/Vorderasien/Jemen/Sanaa/Sanaa		26.05./21.08./30.10./05.12./16.12.1931
	31.300:1632a	Stein mit Inschrift	Asien/Vorderasien/Jemen/-/Wadi Saba		26.05./21.08./30.10./05.12./16.12.1931
	31.300:1632b	Stein mit Inschrift	Asien/Vorderasien/Jemen/-/Wadi Saba		26.05./21.08./30.10./05.12./16.12.1931
	31.300:1633	Stein mit Inschrift	Asien/Vorderasien/Jemen/-/Marib		26.05./21.08./30.10./05.12./16.12.1931
	31.300:1634	Stein mit Inschrift	Asien/Vorderasien/Jemen/Sanaa/Sanaa		26.05./21.08./30.10./05.12./16.12.1931
	31.300:1635	Stein mit Inschrift	Asien/Vorderasien/Jemen/Sanaa/Sanaa		26.05./21.08./30.10./05.12./16.12.1931
	31.300:1636	Stein mit Inschrift	Asien/Vorderasien/Jemen/Sanaa/Sanaa		26.05./21.08./30.10./05.12./16.12.1931
	31.300:1637	Stein mit Inschrift	Asien/Vorderasien/Jemen/-/Marib		26.05./21.08./30.10./05.12./16.12.1931
	31.300:1638	Stein mit Inschrift	Asien/Vorderasien/Jemen/-/Marib		26.05./21.08./30.10./05.12./16.12.1931
	31.300:1639	Stein mit Inschrift	Asien/Vorderasien/Jemen/-/Marib		26.05./21.08./30.10./05.12./16.12.1931
	31.300:1640	Stein mit Inschrift	Asien/Vorderasien/Jemen/Sanaa/Sanaa		26.05./21.08./30.10./05.12./16.12.1931
	31.300:1641	Stein mit Inschrift	Asien/Vorderasien/Jemen/-/Wadi Saba		26.05./21.08./30.10./05.12./16.12.1931
	31.300:1642	Stein mit Inschrift und drei menschlichen Figuren	Asien/Vorderasien/Jemen/Sanaa/Sanaa		26.05./21.08./30.10./05.12./16.12.1931
	31.300:1643	Stein mit arabischer Inschrift	Asien/Vorderasien/Jemen/Dhammar/Dhammar		26.05./21.08./30.10./05.12./16.12.1931
	31.300:1644	Stein mit arabischer Inschrift	Asien/Vorderasien/Jemen/Dhammar/Dhammar		26.05./21.08./30.10./05.12./16.12.1931

Please note that many designations in this list have been identified as faulty, outdated or as racist abuse since the inventories' original conception.

Bild	Inventarnummer	Objektbezeichnung	Herkunft	Ethnie	Eingangsdatum
	31.300:1645	Stein mit arabischer Inschrift	Asien/Vorderasien/Jemen/Dhammar/Dhammar		26.05./21.08./30.10./05.12./16.12.1931
	31.300:1646	Stein mit arabischer Inschrift	Asien/Vorderasien/Jemen/Sanaa/Sanaa		26.05./21.08./30.10./05.12./16.12.1931
	31.300:1647	Stein mit arabischer [?] Inschrift und zwei Figuren	Asien/Vorderasien/Jemen/Sanaa/Sanaa		26.05./21.08./30.10./05.12./16.12.1931
	31.300:1648	Kopf aus Alabaster	Asien/Vorderasien/Jemen/-/Wadi Saba		26.05./21.08./30.10./05.12./16.12.1931
	31.300:1649	Kopf aus Alabaster	Asien/Vorderasien/Jemen/-/Souda		26.05./21.08./30.10./05.12./16.12.1931
	31.300:1650	Kopf aus Marmor	Asien/Vorderasien/Jemen/-/Wadi Saba		26.05./21.08./30.10./05.12./16.12.1931
	31.300:1651	Kopf aus Alabaster	Asien/Vorderasien/Jemen/-/Wadi Saba		26.05./21.08./30.10./05.12./16.12.1931
	31.300:1652	Kopf aus Alabaster	Asien/Vorderasien/Jemen/-/Wadi Saba		26.05./21.08./30.10./05.12./16.12.1931
	31.300:1653	Kopf aus Alabaster	Asien/Vorderasien/Jemen/-/Wadi Saba		26.05./21.08./30.10./05.12./16.12.1931
	31.300:1654	Kopf aus Alabaster	Asien/Vorderasien/Jemen/-/Wadi Saba		26.05./21.08./30.10./05.12./16.12.1931
	31.300:1655	Kopf aus Alabaster	Asien/Vorderasien/Jemen/-/Marib		26.05./21.08./30.10./05.12./16.12.1931
	31.300:1656	Kopf aus Alabaster	Asien/Vorderasien/Jemen/-/Wadi Saba		26.05./21.08./30.10./05.12./16.12.1931
	31.300:1657	Kopf aus Alabaster	Asien/Vorderasien/Jemen/-/Wadi Saba		26.05./21.08./30.10./05.12./16.12.1931
	31.300:1658	Kopf aus Alabaster	Asien/Vorderasien/Jemen/-/Marib		26.05./21.08./30.10./05.12./16.12.1931
	31.300:1659	Kopf aus Alabaster	Asien/Vorderasien/Jemen/-/Wadi Saba		26.05./21.08./30.10./05.12./16.12.1931
	31.300:1660	Kopf aus Alabaster	Asien/Vorderasien/Jemen/-/Wadi Saba		26.05./21.08./30.10./05.12./16.12.1931
	31.300:1661	Kopf aus Alabaster	Asien/Vorderasien/Jemen/-/Wadi Saba		26.05./21.08./30.10./05.12./16.12.1931
	31.300:1662	Kopf aus Alabaster	Asien/Vorderasien/Jemen/-/Wadi Saba		26.05./21.08./30.10./05.12./16.12.1931
	31.300:1663	Kopf aus Alabaster	Asien/Vorderasien/Jemen/-/Souda		26.05./21.08./30.10./05.12./16.12.1931
	31.300:1664	Kopf aus Alabaster	Asien/Vorderasien/Jemen/-/Wadi Saba		26.05./21.08./30.10./05.12./16.12.1931
	31.300:1665	Kopf aus Alabaster	Asien/Vorderasien/Jemen/-/Wadi Saba		26.05./21.08./30.10./05.12./16.12.1931

Please note that many designations in this list have been identified as faulty, outdated or as racist abuse since the inventories' original conception.

Bild	Inventarnummer	Objektbezeichnung	Herkunft	Ethnie	Eingangsdatum
	31.300:1666	Kopf aus Alabaster	Asien/Vorderasien/Jemen/-/Wadi Saba		26.05./21.08./30.10./05.12./16.12.1931
	31.300:1667	Kopf aus Alabaster	Asien/Vorderasien/Jemen/-/Marib		26.05./21.08./30.10./05.12./16.12.1931
	31.300:1668	Kopf aus Alabaster	Asien/Vorderasien/Jemen/-/Souda		26.05./21.08./30.10./05.12./16.12.1931
	31.300:1669	Kopf aus Alabaster	Asien/Vorderasien/Jemen/-/Wadi Saba		26.05./21.08./30.10./05.12./16.12.1931
	31.300:1670	Kopf aus Alabaster	Asien/Vorderasien/Jemen/-/Wadi Saba		26.05./21.08./30.10./05.12./16.12.1931
	31.300:1671	Kopf aus Alabaster	Asien/Vorderasien/Jemen/-/Souda		26.05./21.08./30.10./05.12./16.12.1931
	31.300:1672	Kopf aus Alabaster	Asien/Vorderasien/Jemen/-/Wadi Saba		26.05./21.08./30.10./05.12./16.12.1931
	31.300:1673	Kopf aus Alabaster	Asien/Vorderasien/Jemen/-/Souda (Djof)		26.05./21.08./30.10./05.12./16.12.1931
	31.300:1674	Kopf aus Marmor	Asien/Vorderasien/Jemen/-/Wadi Saba		26.05./21.08./30.10./05.12./16.12.1931
	31.300:1675	Kopf aus Kalkstein	Asien/Vorderasien/Jemen/-/Souda		26.05./21.08./30.10./05.12./16.12.1931
	31.300:1676	Kopf aus Alabaster	Asien/Vorderasien/Jemen/-/Souda		26.05./21.08./30.10./05.12./16.12.1931
	31.300:1677	Kopf aus Alabaster	Asien/Vorderasien/Jemen/-/Wadi Saba		26.05./21.08./30.10./05.12./16.12.1931
	31.300:1678	Kopf aus Stein [gestrichen: mit Inschrift]	Asien/Vorderasien/Jemen		26.05./21.08./30.10./05.12./16.12.1931
	31.300:1679	Kopf aus Alabaster	Asien/Vorderasien/Jemen/-/Wadi Saba		26.05./21.08./30.10./05.12./16.12.1931
	31.300:1680	Kopf aus Alabaster	Asien/Vorderasien/Jemen/-/Souda		26.05./21.08./30.10./05.12./16.12.1931
	31.300:1681	Kopf aus Alabaster	Asien/Vorderasien/Jemen/-/Marib		26.05./21.08./30.10./05.12./16.12.1931
	31.300:1682	Kopf aus Alabaster	Asien/Vorderasien/Jemen/-/Wadi Saba		26.05./21.08./30.10./05.12./16.12.1931
	31.300:1683	Kopf aus Alabaster	Asien/Vorderasien/Jemen/-/Wadi Saba		26.05./21.08./30.10./05.12./16.12.1931
	31.300:1684	Kopf aus Alabaster	Asien/Vorderasien/Jemen/-/Souda		26.05./21.08./30.10./05.12./16.12.1931
	31.300:1685	Kopf aus Alabaster	Asien/Vorderasien/Jemen/-/Wadi Saba		26.05./21.08./30.10./05.12./16.12.1931
	31.300:1686	Kopf aus Alabaster	Asien/Vorderasien/Jemen/-/Wadi Saba		26.05./21.08./30.10./05.12./16.12.1931

Please note that many designations in this list have been identified as faulty, outdated or as racist abuse since the inventories' original conception.

Bild	Inventarnummer	Objektbezeichnung	Herkunft	Ethnie	Eingangsdatum
	31.300:1687	Kopf aus Alabaster	Asien/Vorderasien/Jemen/-/Souda		26.05./21.08./30.10./05.12./16.12.1931
	31.300:1688	Büste aus Alabaster	Asien/Vorderasien/Jemen/Sanaa/Sanaa		26.05./21.08./30.10./05.12./16.12.1931
	31.300:1689	Kopf aus Alabaster	Asien/Vorderasien/Jemen/-/Wadi Saba		26.05./21.08./30.10./05.12./16.12.1931
	31.300:1690	Kopf aus Alabaster	Asien/Vorderasien/Jemen/-/Souda		26.05./21.08./30.10./05.12./16.12.1931
	31.300:1691	Kopf Bruchstück aus Alabaster	Asien/Vorderasien/Jemen/-/Beidha		26.05./21.08./30.10./05.12./16.12.1931
	31.300:1692	Unterteil einer Büste aus Alabaster	Asien/Vorderasien/Jemen/-/Souda		26.05./21.08./30.10./05.12./16.12.1931
	31.300:1693	Figur aus Alabaster	Asien/Vorderasien/Jemen/-/Souda		26.05./21.08./30.10./05.12./16.12.1931
	31.300:1694	Figur aus Kalkstein	Asien/Vorderasien/Jemen/-/Beidha		26.05./21.08./30.10./05.12./16.12.1931
	31.300:1695	Figur aus Kalkstein	Asien/Vorderasien/Jemen/-/Beidha		26.05./21.08./30.10./05.12./16.12.1931
	31.300:1696	Figur aus Kalkstein	Asien/Vorderasien/Jemen/-/Beidha		26.05./21.08./30.10./05.12./16.12.1931
	31.300:1697	Figur aus Kalkstein	Asien/Vorderasien/Jemen/-/Souda		26.05./21.08./30.10./05.12./16.12.1931
	31.300:1698	Figur aus Kalkstein	Asien/Vorderasien/Jemen/-/Souda		26.05./21.08./30.10./05.12./16.12.1931
	31.300:1699	Figur aus Kalkstein	Asien/Vorderasien/Jemen/-/Souda		26.05./21.08./30.10./05.12./16.12.1931
	31.300:1700	Figur aus Kalkstein	Asien/Vorderasien/Jemen/-/Beidha		26.05./21.08./30.10./05.12./16.12.1931
	31.300:1701	Figur aus Kalkstein	Asien/Vorderasien/Jemen/-/Beidha		26.05./21.08./30.10./05.12./16.12.1931
	31.300:1702	Figur aus Kalkstein	Asien/Vorderasien/Jemen/-/Beidha		26.05./21.08./30.10./05.12./16.12.1931
	31.300:1703	Figur aus Kalkstein	Asien/Vorderasien/Jemen/-/Souda		26.05./21.08./30.10./05.12./16.12.1931
	31.300:1704	Figur aus Kalkstein	Asien/Vorderasien/Jemen/-/Beidha		26.05./21.08./30.10./05.12./16.12.1931
	31.300:1705	Figur aus Kalkstein	Asien/Vorderasien/Jemen/-/Souda		26.05./21.08./30.10./05.12./16.12.1931
	31.300:1706	Figur aus Kalkstein	Asien/Vorderasien/Jemen/-/Souda		26.05./21.08./30.10./05.12./16.12.1931
	31.300:1707	Figur aus Kalkstein	Asien/Vorderasien/Jemen/-/Beidha oder Souda		26.05./21.08./30.10./05.12./16.12.1931

Please note that many designations in this list have been identified as faulty, outdated or as racist abuse since the inventories' original conception.

Bild	Inventarnummer	Objektbezeichnung	Herkunft	Ethnie	Eingangsdatum
	31.300:1708	Figur aus Kalkstein	Asien/Vorderasien/Jemen/-/Souda oder Beidha		26.05./21.08./30.10./05.12./16.12.1931
	31.300:1709	Figur aus Kalkstein	Asien/Vorderasien/Jemen/-/Souda		26.05./21.08./30.10./05.12./16.12.1931
	31.300:1710	Figur aus Kalkstein	Asien/Vorderasien/Jemen/-/Souda		26.05./21.08./30.10./05.12./16.12.1931
	31.300:1711	Figur aus Kalkstein	Asien/Vorderasien/Jemen/-/Souda		26.05./21.08./30.10./05.12./16.12.1931
	31.300:1712	Figur aus Kalkstein	Asien/Vorderasien/Jemen/-/Souda		26.05./21.08./30.10./05.12./16.12.1931
	31.300:1713	Figur aus Kalkstein	Asien/Vorderasien/Jemen/-/Beidha		26.05./21.08./30.10./05.12./16.12.1931
	31.300:1714	Figur aus Kalkstein	Asien/Vorderasien/Jemen/-/Souda		26.05./21.08./30.10./05.12./16.12.1931
	31.300:1715	Figur aus Kalkstein	Asien/Vorderasien/Jemen/-/Souda		26.05./21.08./30.10./05.12./16.12.1931
	31.300:1716	Figur aus Kalkstein	Asien/Vorderasien/Jemen/-/Beidha		26.05./21.08./30.10./05.12./16.12.1931
	31.300:1717	Figur aus Kalkstein	Asien/Vorderasien/Jemen/-/Souda		26.05./21.08./30.10./05.12./16.12.1931
	31.300:1718	Figur aus Kalkstein	Asien/Vorderasien/Jemen/-/Souda		26.05./21.08./30.10./05.12./16.12.1931
	31.300:1719	Figur aus Kalkstein	Asien/Vorderasien/Jemen/-/Wadi Saba		26.05./21.08./30.10./05.12./16.12.1931
	31.300:1720	Figur aus Kalkstein mit Inschrift	Asien/Vorderasien/Jemen/-/Souda		26.05./21.08./30.10./05.12./16.12.1931
	31.300:1721	Figur aus Kalkstein mit Inschrift	Asien/Vorderasien/Jemen/-/Souda		26.05./21.08./30.10./05.12./16.12.1931
	31.300:1722	Figur aus Kalkstein mit Kopf	Asien/Vorderasien/Jemen/-/Souda		26.05./21.08./30.10./05.12./16.12.1931
	31.300:1723	Figur aus Kalkstein	Asien/Vorderasien/Jemen/-/Souda		26.05./21.08./30.10./05.12./16.12.1931
	31.300:1724	Figur aus Kalkstein	Asien/Vorderasien/Jemen/-/Wadi Saba		26.05./21.08./30.10./05.12./16.12.1931
	31.300:1725	Figur aus Kalkstein	Asien/Vorderasien/Jemen/-/Souda		26.05./21.08./30.10./05.12./16.12.1931
	31.300:1726	Figur aus Kalkstein	Asien/Vorderasien/Jemen/-/Souda		26.05./21.08./30.10./05.12./16.12.1931
	31.300:1727	Figur aus Kalkstein	Asien/Vorderasien/Jemen/-/Souda		26.05./21.08./30.10./05.12./16.12.1931
	31.300:1728	Rumpf einer Figur aus Kalkstein	Asien/Vorderasien/Jemen/-/Beidha		26.05./21.08./30.10./05.12./16.12.1931

Please note that many designations in this list have been identified as faulty, outdated or as racist abuse since the inventories' original conception.

Bild	Inventarnummer	Objektbezeichnung	Herkunft	Ethnie	Eingangsdatum
	31.300:1729	Rumpf einer Figur aus Kalkstein	Asien/Vorderasien/Jemen/-/Souda		26.05./21.08./30.10./05.12./16.12.1931
	31.300:1730	Rumpf einer Figur aus Kalkstein (Beinsockel fehlt)	Asien/Vorderasien/Jemen/-/Beidha		26.05./21.08./30.10./05.12./16.12.1931
	31.300:1731	Figur aus Kalkstein	Asien/Vorderasien/Jemen/-/Souda		26.05./21.08./30.10./05.12./16.12.1931
	31.300:1732	Figur aus Kalkstein	Asien/Vorderasien/Jemen/-/Beidha		26.05./21.08./30.10./05.12./16.12.1931
	31.300:1733	Figur aus Kalkstein	Asien/Vorderasien/Jemen/-/Beidha		26.05./21.08./30.10./05.12./16.12.1931
	31.300:1734	Figur aus Kalkstein	Asien/Vorderasien/Jemen/-/Souda		26.05./21.08./30.10./05.12./16.12.1931
	31.300:1735	Rumpf einer Figur aus Kalkstein	Asien/Vorderasien/Jemen/-/Beidha		26.05./21.08./30.10./05.12./16.12.1931
	31.300:1736	Kopf einer Figur aus Kalkstein	Asien/Vorderasien/Jemen/-/Beidha		26.05./21.08./30.10./05.12./16.12.1931
	31.300:1737	Figur aus Kalkstein	Asien/Vorderasien/Jemen/-/Beidha		26.05./21.08./30.10./05.12./16.12.1931
	31.300:1738	Figur aus Kalkstein mit Inschrift	Asien/Vorderasien/Jemen/-/Souda		26.05./21.08./30.10./05.12./16.12.1931
	31.300:1739	Figur aus Kalkstein	Asien/Vorderasien/Jemen/-/Beidha		26.05./21.08./30.10./05.12./16.12.1931
	31.300:1740	Figur aus Kalkstein	Asien/Vorderasien/Jemen/-/Beidha		26.05./21.08./30.10./05.12./16.12.1931
	31.300:1741	Figur aus Kalkstein	Asien/Vorderasien/Jemen/-/Souda		26.05./21.08./30.10./05.12./16.12.1931
	31.300:1742	Rumpf einer Figur aus Kalkstein	Asien/Vorderasien/Jemen/-/Souda		26.05./21.08./30.10./05.12./16.12.1931
	31.300:1743	Figur aus Kalkstein	Asien/Vorderasien/Jemen/-/Beidha		26.05./21.08./30.10./05.12./16.12.1931
	31.300:1744	Figur aus Kalkstein	Asien/Vorderasien/Jemen/-/Beidha		26.05./21.08./30.10./05.12./16.12.1931
	31.300:1745	Figur aus Kalkstein	Asien/Vorderasien/Jemen/-/Souda		26.05./21.08./30.10./05.12./16.12.1931
	31.300:1746	Figur aus Kalkstein	Asien/Vorderasien/Jemen/-/Souda		26.05./21.08./30.10./05.12./16.12.1931
	31.300:1747	Figur aus Alabaster mit Inschrift (Fälschung)	Asien/Vorderasien/Jemen/-/Beidha		26.05./21.08./30.10./05.12./16.12.1931
	31.300:1748	Kopf aus Stein (Stein mit Gesichtsrelief)	Asien/Vorderasien/Jemen		26.05./21.08./30.10./05.12./16.12.1931
	31.300:1749	Relief aus Kalkstein	Asien/Vorderasien/Jemen/Sanaa/Sanaa		26.05./21.08./30.10./05.12./16.12.1931

Please note that many designations in this list have been identified as faulty, outdated or as racist abuse since the inventories' original conception.

Bild	Inventarnummer	Objektbezeichnung	Herkunft	Ethnie	Eingangsdatum
	31.300:1750	Relief aus Kalkstein	Asien/Vorderasien/Jemen/Sanaa/Sanaa		26.05./21.08./30.10./05.12./16.12.1931
	31.300:1751	Relief mit Kamel und zwei Figuren aus Alabaster	Asien/Vorderasien/Jemen/-/Wadi Saba		26.05./21.08./30.10./05.12./16.12.1931
	31.300:1752	Opferstein aus Kalkstein	Asien/Vorderasien/Jemen/-/Souda		26.05./21.08./30.10./05.12./16.12.1931
	31.300:1753	Opferstein aus Kalkstein	Asien/Vorderasien/Jemen/-/Souda		26.05./21.08./30.10./05.12./16.12.1931
	31.300:1754	Opferstein aus Kalkstein	Asien/Vorderasien/Jemen/-/Souda		26.05./21.08./30.10./05.12./16.12.1931
	31.300:1755	Opferstein aus Kalkstein	Asien/Vorderasien/Jemen/-/Souda		26.05./21.08./30.10./05.12./16.12.1931
	31.300:1756	Opferstein aus Kalkstein mit Inschrift	Asien/Vorderasien/Jemen/-/Souda		26.05./21.08./30.10./05.12./16.12.1931
	31.300:1757	Altar aus Kalkstein mit Inschrift	Asien/Vorderasien/Jemen/-/Beidha		26.05./21.08./30.10./05.12./16.12.1931
	31.300:1758	Altar aus Kalkstein mit Ornament	Asien/Vorderasien/Jemen/-/Beidha		26.05./21.08./30.10./05.12./16.12.1931
	31.300:1759	Schale aus Alabaster mit Inschrift	Asien/Vorderasien/Jemen/Sanaa/Sanaa		26.05./21.08./30.10./05.12./16.12.1931
	31.300:1760	Rinderkopf aus Kalkstein	Asien/Vorderasien/Jemen/-/Wadi Saba		26.05./21.08./30.10./05.12./16.12.1931
	31.300:1761	Steinbock aus Alabaster	Asien/Vorderasien/Jemen/Sanaa/Sanaa		26.05./21.08./30.10./05.12./16.12.1931
	31.300:1762	Steinbock aus Sandstein	Asien/Vorderasien/Jemen/-/Souda		26.05./21.08./30.10./05.12./16.12.1931
	31.300:1763	Pfeiler mit zwei Steinböcken	Asien/Vorderasien/Jemen/-/Beidha		26.05./21.08./30.10./05.12./16.12.1931
	31.300:1764	Stein mit zwei Greifen und einer Vase	Asien/Vorderasien/Jemen/-/Wadi Saba		26.05./21.08./30.10./05.12./16.12.1931
	31.300:1765	Bruchstück von Rinderfigur (Relief)	Asien/Vorderasien/Jemen/-/Mihsaigur oder Missaigur		26.05./21.08./30.10./05.12./16.12.1931
	31.300:1766	Bruchstück von Rinderfigur (Relief)	Asien/Vorderasien/Jemen/-/Mihsaigur oder Missaigur		26.05./21.08./30.10./05.12./16.12.1931
	31.300:1767	Bruchstück von Rinderfigur	Asien/Vorderasien/Jemen/-/Mihsaigur oder Missaigur		26.05./21.08./30.10./05.12./16.12.1931
	31.300:1768	Bruchstück von Rinderfigur	Asien/Vorderasien/Jemen/-/Mihsaigur oder Missaigur		26.05./21.08./30.10./05.12./16.12.1931
	31.300:1769	Fries mit Weintrauben aus Alabaster	Asien/Vorderasien/Jemen/-/Mihsaigur oder Missaigur		26.05./21.08./30.10./05.12./16.12.1931
	31.300:1770	Fries mit Weintrauben aus Marmor	Asien/Vorderasien/Jemen/-/Mihsaigur oder Missaigur		26.05./21.08./30.10./05.12./16.12.1931

Please note that many designations in this list have been identified as faulty, outdated or as racist abuse since the inventories' original conception.

Bild	Inventarnummer	Objektbezeichnung	Herkunft	Ethnie	Eingangsdatum
	31.300:1771	Marmorplastik (Blumenkorb)	Asien/Vorderasien/Jemen/-/Beidha		26.05./21.08./30.10./05.12./16.12.1931
	31.300:1772	Ornament aus Alabaster	Asien/Vorderasien/Jemen/-/Souda		26.05./21.08./30.10./05.12./16.12.1931
	31.300:1773	Verzierung aus Kalkstein	Asien/Vorderasien/Jemen		26.05./21.08./30.10./05.12./16.12.1931
	31.300:1774	Verzierung aus Kalkstein	Asien/Vorderasien/Jemen		26.05./21.08./30.10./05.12./16.12.1931
	31.300:1775	Ornament aus Alabaster	Asien/Vorderasien/Jemen		26.05./21.08./30.10./05.12./16.12.1931
	31.300:1776	Ornament aus Stein	Asien/Vorderasien/Jemen/-/Marib		26.05./21.08./30.10./05.12./16.12.1931
	31.300:1777	Ornament aus Stein	Asien/Vorderasien/Jemen/-/Wadi Saba		26.05./21.08./30.10./05.12./16.12.1931
	31.300:1778	Ornament aus Stein	Asien/Vorderasien/Jemen/-/Wadi Saba		26.05./21.08./30.10./05.12./16.12.1931
	31.300:1779	Ornament aus Stein	Asien/Vorderasien/Jemen/-/Marib		26.05./21.08./30.10./05.12./16.12.1931
	31.300:1780	Ornament aus Stein	Asien/Vorderasien/Jemen/-/Marib		26.05./21.08./30.10./05.12./16.12.1931
	31.300:1781	Tongefäß mit Grabstaub	Asien/Vorderasien/Jemen/-/Souda		26.05./21.08./30.10./05.12./16.12.1931
	31.300:1782	Tongefäß mit Grabstaub	Asien/Vorderasien/Jemen		26.05./21.08./30.10./05.12./16.12.1931
	31.300:1783	Tongefäß mit Grabstaub	Asien/Vorderasien/Jemen/-/Souda		26.05./21.08./30.10./05.12./16.12.1931
	31.300:1784	Tongefäß mit Grabstaub, mit Deckel	Asien/Vorderasien/Jemen/-/Souda		26.05./21.08./30.10./05.12./16.12.1931
	31.300:1785	Tongefäß mit Grabstaub	Asien/Vorderasien/Jemen/-/Souda		26.05./21.08./30.10./05.12./16.12.1931
	31.300:1786	Tongefäß mit Grabstaub	Asien/Vorderasien/Jemen/-/Souda		26.05./21.08./30.10./05.12./16.12.1931
	31.300:1787	Tongefäß ornamentiert	Asien/Vorderasien/Jemen/-/Souda		26.05./21.08./30.10./05.12./16.12.1931
	31.300:1788	Tongefäß Rand bemalt	Asien/Vorderasien/Jemen/-/Souda		26.05./21.08./30.10./05.12./16.12.1931
	31.300:1789	Tongefäß	Asien/Vorderasien/Jemen/-/Beidha		26.05./21.08./30.10./05.12./16.12.1931
	31.300:1790	Tongefäß beschädigt	Asien/Vorderasien/Jemen/-/Souda		26.05./21.08./30.10./05.12./16.12.1931
	31.300:1791	kleines Tongefäß	Asien/Vorderasien/Jemen/-/Beidha		26.05./21.08./30.10./05.12./16.12.1931

Please note that many designations in this list have been identified as faulty, outdated or as racist abuse since the inventories' original conception.

Bild	Inventarnummer	Objektbezeichnung	Herkunft	Ethnie	Eingangsdatum
	31.300:1792	kleines Tongefäß	Asien/Vorderasien/Jemen/-/Souda		26.05./21.08./30.10./05.12./16.12.1931
	31.300:1793	kleines Tongefäß	Asien/Vorderasien/Jemen/-/Beidha		26.05./21.08./30.10./05.12./16.12.1931
	31.300:1794	Tongefäß	Asien/Vorderasien/Jemen/-/Souda		26.05./21.08./30.10./05.12./16.12.1931
	31.300:1795	Tongefäß ornamentiert	Asien/Vorderasien/Jemen/-/Beidha		26.05./21.08./30.10./05.12./16.12.1931
	31.300:1796	Tongefäß	Asien/Vorderasien/Jemen/-/Beidha		26.05./21.08./30.10./05.12./16.12.1931
	31.300:1797	Tongefäß im Innern vierteilig	Asien/Vorderasien/Jemen/-/Souda		26.05./21.08./30.10./05.12./16.12.1931
	31.300:1798	Tongefäß mit hohem Fuß und Ochsenkopf	Asien/Vorderasien/Jemen/Sanaa/Sanaa		26.05./21.08./30.10./05.12./16.12.1931
	31.300:1799	Tongefäß mit hohem Fuß	Asien/Vorderasien/Jemen/-/Beidha		26.05./21.08./30.10./05.12./16.12.1931
	31.300:1800	Tongefäß mit hohem Fuß	Asien/Vorderasien/Jemen/-/Beidha		26.05./21.08./30.10./05.12./16.12.1931
	31.300:1801	Tongefäß mit hohem Fuß	Asien/Vorderasien/Jemen/-/Beidha		26.05./21.08./30.10./05.12./16.12.1931
	31.300:1802	Tongefäß mit hohem Fuß	Asien/Vorderasien/Jemen/-/Beidha		26.05./21.08./30.10./05.12./16.12.1931
	31.300:1803	Tongefäß mit hohem Fuß	Asien/Vorderasien/Jemen/-/Souda		26.05./21.08./30.10./05.12./16.12.1931
	31.300:1804	Tongefäß mit hohem Fuß	Asien/Vorderasien/Jemen/-/Beidha		26.05./21.08./30.10./05.12./16.12.1931
	31.300:1805	Tongefäß mit hohem Fuß	Asien/Vorderasien/Jemen/-/Beidha		26.05./21.08./30.10./05.12./16.12.1931
	31.300:1806	Tongefäß mit hohem Fuß	Asien/Vorderasien/Jemen/-/Beidha		26.05./21.08./30.10./05.12./16.12.1931
	31.300:1807	Tongefäß mit hohem Fuß	Asien/Vorderasien/Jemen/-/Souda		26.05./21.08./30.10./05.12./16.12.1931
	31.300:1808	Tongefäß Oberteil	Asien/Vorderasien/Jemen/-/Souda		26.05./21.08./30.10./05.12./16.12.1931
	31.300:1809	Tongefäß Oberteil	Asien/Vorderasien/Jemen/-/Souda		26.05./21.08./30.10./05.12./16.12.1931
	31.300:1810	Tongefäß Oberteil	Asien/Vorderasien/Jemen/-/Souda		26.05./21.08./30.10./05.12./16.12.1931
	31.300:1811	Oberteil eines Tongefäßes	Asien/Vorderasien/Jemen/-/Souda		26.05./21.08./30.10./05.12./16.12.1931
	31.300:1812	Unterteil eines Tongefäßes	Asien/Vorderasien/Jemen/-/Souda		26.05./21.08./30.10./05.12./16.12.1931

Please note that many designations in this list have been identified as faulty, outdated or as racist abuse since the inventories´ original conception.

Bild	Inventarnummer	Objektbezeichnung	Herkunft	Ethnie	Eingangsdatum
	31.300:1813	Unterteil eines Tongefäßes	Asien/Vorderasien/Jemen/-/Souda		26.05./21.08./30.10./05.12./16.12.1931
	31.300:1814	Unterteil eines Tongefäßes	Asien/Vorderasien/Jemen/-/Beidha		26.05./21.08./30.10./05.12./16.12.1931
	31.300:1815	Unterteil eines Tongefäßes	Asien/Vorderasien/Jemen/-/Beidha		26.05./21.08./30.10./05.12./16.12.1931
	31.300:1816	Tonschale mit Rinderkopf	Asien/Vorderasien/Jemen/-/Beidha		26.05./21.08./30.10./05.12./16.12.1931
	31.300:1817	Tonschale	Asien/Vorderasien/Jemen/-/Souda		26.05./21.08./30.10./05.12./16.12.1931
	31.300:1818	Tonschale	Asien/Vorderasien/Jemen/-/Beidha		26.05./21.08./30.10./05.12./16.12.1931
	31.300:1819	Tonschale rot gefärbt	Asien/Vorderasien/Jemen/-/Beidha		26.05./21.08./30.10./05.12./16.12.1931
	31.300:1820	Tonschale	Asien/Vorderasien/Jemen/-/Beidha		26.05./21.08./30.10./05.12./16.12.1931
	31.300:1821	Tonschale, Rand gewellt	Asien/Vorderasien/Jemen/-/Beidha		26.05./21.08./30.10./05.12./16.12.1931
	31.300:1822	Tonschale, Rand gewellt	Asien/Vorderasien/Jemen/-/Beidha		26.05./21.08./30.10./05.12./16.12.1931
	31.300:1823	Tonschale, Rand gewellt	Asien/Vorderasien/Jemen/-/Beidha		26.05./21.08./30.10./05.12./16.12.1931
	31.300:1824	Tonschale, Rand gewellt	Asien/Vorderasien/Jemen/-/Beidha		26.05./21.08./30.10./05.12./16.12.1931
	31.300:1825	Tonschale, Rand gewellt	Asien/Vorderasien/Jemen/-/Beidha		26.05./21.08./30.10./05.12./16.12.1931
	31.300:1826	kleine Tonschale, flach	Asien/Vorderasien/Jemen/-/Souda		26.05./21.08./30.10./05.12./16.12.1931
	31.300:1827	kleine Tonschale, flach	Asien/Vorderasien/Jemen/-/Souda		26.05./21.08./30.10./05.12./16.12.1931
	31.300:1828	kleine Tonschale, flach	Asien/Vorderasien/Jemen/-/Souda		26.05./21.08./30.10./05.12./16.12.1931
	31.300:1829	kleine Tonschale, flach	Asien/Vorderasien/Jemen/-/Souda		26.05./21.08./30.10./05.12./16.12.1931
	31.300:1830	kleine Tonschale, flach	Asien/Vorderasien/Jemen/-/Beidha		26.05./21.08./30.10./05.12./16.12.1931
	31.300:1831	kleine Tonschale, flach	Asien/Vorderasien/Jemen/-/Souda		26.05./21.08./30.10./05.12./16.12.1931
	31.300:1832	Tonschale	Asien/Vorderasien/Jemen/-/Beidha		26.05./21.08./30.10./05.12./16.12.1931
	31.300:1833	Tonschale mit Fuß und Zackenrand	Asien/Vorderasien/Jemen/-/Souda oder Beidha		26.05./21.08./30.10./05.12./16.12.1931

Please note that many designations in this list have been identified as faulty, outdated or as racist abuse since the inventories' original conception.

Bild	Inventarnummer	Objektbezeichnung	Herkunft	Ethnie	Eingangsdatum
	31.300:1834	Fuß von einem Tongefäß	Asien/Vorderasien/Jemen/-/Beidha oder Souda		26.05./21.08./30.10./05.12./16.12.1931
	31.300:1835	Kopf von einem Tongefäß	Asien/Vorderasien/Jemen/-/Beidha		26.05./21.08./30.10./05.12./16.12.1931
	31.300:1836	Kopf von einem Tongefäß	Asien/Vorderasien/Jemen/-/Souda oder Beidha		26.05./21.08./30.10./05.12./16.12.1931
	31.300:1837	Henkel von einem Tongefäß	Asien/Vorderasien/Jemen/-/Wadi Saba oder Souda		26.05./21.08./30.10./05.12./16.12.1931
	31.300:1838	Kamel aus Ton	Asien/Vorderasien/Jemen/-/Wadi Saba		26.05./21.08./30.10./05.12./16.12.1931
	31.300:1839	Kamel aus Ton, Beine fehlen	Asien/Vorderasien/Jemen/-/Beidha		26.05./21.08./30.10./05.12./16.12.1931
	31.300:1840	Kamel aus Ton, Beine fehlen	Asien/Vorderasien/Jemen/-/Souda		26.05./21.08./30.10./05.12./16.12.1931
	31.300:1841	Kamel aus Ton, Beine und Kopf fehlen	Asien/Vorderasien/Jemen/-/Beidha		26.05./21.08./30.10./05.12./16.12.1931
	31.300:1842	Tonfigur, ungebrannt	Asien/Vorderasien/Jemen/-/Souda		26.05./21.08./30.10./05.12./16.12.1931
	31.300:1843	Tonfigur, ungebrannt, Kopf fehlt	Asien/Vorderasien/Jemen/-/Souda		26.05./21.08./30.10./05.12./16.12.1931
	31.300:1844	Tonfigur, ungebrannt	Asien/Vorderasien/Jemen/-/Souda		26.05./21.08./30.10./05.12./16.12.1931
	31.300:1845	Tonfigur, ungebrannt	Asien/Vorderasien/Jemen/-/Souda		26.05./21.08./30.10./05.12./16.12.1931
	31.300:1846	Tonfigur, ungebrannt	Asien/Vorderasien/Jemen/-/Souda		26.05./21.08./30.10./05.12./16.12.1931
	31.300:1847	Tonfigur, ungebrannt	Asien/Vorderasien/Jemen/-/Souda		26.05./21.08./30.10./05.12./16.12.1931
	31.300:1848	Tonfigur, ungebrannt	Asien/Vorderasien/Jemen/-/Souda		26.05./21.08./30.10./05.12./16.12.1931
	31.300:1849	[gestrichen: Tonfigur, ungebrannt]	Asien/Vorderasien/Jemen/-/Souda		26.05./21.08./30.10./05.12./16.12.1931
	31.300:1850	[gestrichen: Tonfigur, ungebrannt]	Asien/Vorderasien/Jemen/-/Souda		26.05./21.08./30.10./05.12./16.12.1931
	31.300:1851	Tonfigur, ungebrannt	Asien/Vorderasien/Jemen/-/Souda oder Souda (Djof)		26.05./21.08./30.10./05.12./16.12.1931
	31.300:1852	[gestrichen: Tonfigur, ungebrannt]	Asien/Vorderasien/Jemen/-/Souda		26.05./21.08./30.10./05.12./16.12.1931
	31.300:1853	Tonkopf, ungebrannt	Asien/Vorderasien/Jemen/-/Souda		26.05./21.08./30.10./05.12./16.12.1931
	31.300:1854	Tonkopf, ungebrannt	Asien/Vorderasien/Jemen/-/Souda		26.05./21.08./30.10./05.12./16.12.1931

Please note that many designations in this list have been identified as faulty, outdated or as racist abuse since the inventories' original conception.

Bild	Inventarnummer	Objektbezeichnung	Herkunft	Ethnie	Eingangsdatum
	31.300:1855	Tonkopf, ungebrannt	Asien/Vorderasien/Jemen/-/Souda		26.05./21.08./30.10./05.12./16.12.1931
	31.300:1856	Tonfigur, ungebrannt	Asien/Vorderasien/Jemen/-/Souda		26.05./21.08./30.10./05.12./16.12.1931
	31.300:1857	Tonfigur, gebrannt	Asien/Vorderasien/Jemen/-/Souda		26.05./21.08./30.10./05.12./16.12.1931
	31.300:1858	Tonfigur, gebrannt	Asien/Vorderasien/Jemen/-/Souda		26.05./21.08./30.10./05.12./16.12.1931
	31.300:1859	Tonfigur, gebrannt	Asien/Vorderasien/Jemen/-/Wadi Saba		26.05./21.08./30.10./05.12./16.12.1931
	31.300:1860	Tonfigur, gebrannt	Asien/Vorderasien/Jemen/-/Wadi Saba		26.05./21.08./30.10./05.12./16.12.1931
	31.300:1861	Tonfigur, gebrannt	Asien/Vorderasien/Jemen/-/Souda		26.05./21.08./30.10./05.12./16.12.1931
	31.300:1862	Tonfigur, gebrannt	Asien/Vorderasien/Jemen/-/Beidha		26.05./21.08./30.10./05.12./16.12.1931
	31.300:1863	Tonfigur, gebrannt, Kopf fehlt	Asien/Vorderasien/Jemen/-/Souda		26.05./21.08./30.10./05.12./16.12.1931
	31.300:1864	Tonfigur, gebrannt, Oberteil fehlt	Asien/Vorderasien/Jemen/-/Souda		26.05./21.08./30.10./05.12./16.12.1931
	31.300:1865	Tonfigur, gebrannt, Kopf fehlt	Asien/Vorderasien/Jemen/-/Beidha		26.05./21.08./30.10./05.12./16.12.1931
	31.300:1866	Tonkopf, gebrannt	Asien/Vorderasien/Jemen/-/Wadi Saba		26.05./21.08./30.10./05.12./16.12.1931
	31.300:1867	Tonkopf, gebrannt	Asien/Vorderasien/Jemen/-/Wadi Saba		26.05./21.08./30.10./05.12./16.12.1931
	31.300:1868	Fabeltier, Dachverzierung	Asien/Vorderasien/Jemen/-/Beidha		26.05./21.08./30.10./05.12./16.12.1931
	31.300:1869	Maske aus Holz	Asien/Vorderasien/Jemen/-/Beidha		26.05./21.08./30.10./05.12./16.12.1931
	31.300:1870	[gesehen: Holzplatte ohne Inschrift] Holzplatte mit Augen und Inschrift	Asien/Vorderasien/Jemen/-/Souda		26.05./21.08./30.10./05.12./16.12.1931
	31.300:1871	Holzplatte mit Augen und Inschrift	Asien/Vorderasien/Jemen/-/Beidha		26.05./21.08./30.10./05.12./16.12.1931
	31.300:1872	(16) Augen für Statuen	Asien/Vorderasien/Jemen/-/Djof		26.05./21.08./30.10./05.12./16.12.1931
	31.300:1873	Holzverzierung	Asien/Vorderasien/Jemen/-/Beidha		26.05./21.08./30.10./05.12./16.12.1931
	31.300:1874	Steinbeilklinge aus Nephrit	Asien/Vorderasien/Jemen		26.05./21.08./30.10./05.12./16.12.1931
	31.300:1875	Steinbeilklinge aus Nephrit	Asien/Vorderasien/Jemen/-/Wadi Saba		26.05./21.08./30.10./05.12./16.12.1931

Please note that many designations in this list have been identified as faulty, outdated or as racist abuse since the inventories' original conception.

Bild	Inventarnummer	Objektbezeichnung	Herkunft	Ethnie	Eingangsdatum
					
	31.300:1876	Steinbeilklinge aus Nephrit	Asien/Vorderasien/Jemen/-/Djof		26.05./21.08./30.10./05.12./16.12.1931
	31.300:1877	Anzahl (7) Abschläge	Asien/Vorderasien/Jemen/Sanaa/nördlich von Sanaa		26.05./21.08./30.10./05.12./16.12.1931
	31.300:1878	Bronzekamel	Asien/Vorderasien/Jemen/-/Beidha		26.05./21.08./30.10./05.12./16.12.1931
	31.300:1879	Bronzekamel, beschädigt (kein Kopf und keine Beine)	Asien/Vorderasien/Jemen/-/Marib		26.05./21.08./30.10./05.12./16.12.1931
	31.300:1880	Bronzekamel mit Reiter	Asien/Vorderasien/Jemen/Sanaa/Sanaa		26.05./21.08./30.10./05.12./16.12.1931
	31.300:1881	Bronzefuchs	Asien/Vorderasien/Jemen/Sanaa/Sanaa		26.05./21.08./30.10./05.12./16.12.1931
	31.300:1882	Bronzeanhänger	Asien/Vorderasien/Jemen/Sanaa/Sanaa		26.05./21.08./30.10./05.12./16.12.1931
	31.300:1883	Bronzeanhänger	Asien/Vorderasien/Jemen/Sanaa/Sanaa		26.05./21.08./30.10./05.12./16.12.1931
	31.300:1884	Bronzefigur mit Inschrift	Asien/Vorderasien/Jemen/-/Marib		26.05./21.08./30.10./05.12./16.12.1931
	31.300:1885	Bronzefigur, zerbrochen	Asien/Vorderasien/Jemen/Sanaa/Sanaa		26.05./21.08./30.10./05.12./16.12.1931
	31.300:1886	Bronzefigur (Fälschung)	Asien/Vorderasien/Jemen/Sanaa/Sanaa		26.05./21.08./30.10./05.12./16.12.1931
	31.300:1887	Brustbild aus Bronze	Asien/Vorderasien/Jemen/-/Djof oder Souda (Djof)		26.05./21.08./30.10./05.12./16.12.1931
	31.300:1888	Kopf aus Bronze (Bruchstück)	Asien/Vorderasien/Jemen/Sanaa/Sanaa		26.05./21.08./30.10./05.12./16.12.1931
	31.300:1889	Brustbild aus Bronze, zweiteilig	Asien/Vorderasien/Jemen/-/Djof		26.05./21.08./30.10./05.12./16.12.1931
	31.300:1890	Bruchstück einer Hand aus Bronze	Asien/Vorderasien/Jemen/-/Ghaiman		26.05./21.08./30.10./05.12./16.12.1931
	31.300:1891	Löwenklaue aus Bronze	Asien/Vorderasien/Jemen/-/Ghaiman		26.05./21.08./30.10./05.12./16.12.1931

Please note that many designations in this list have been identified as faulty, outdated or as racist abuse since the inventories' original conception.

Bild	Inventarnummer	Objektbezeichnung	Herkunft	Ethnie	Eingangsdatum
	31.300:1892	Kastenbein aus Bronze	Asien/Vorderasien/Jemen/-/Beidha		26.05./21.08./30.10./05.12./16.12.1931
	31.300:1893	kleiner Stein mit Inschrift	Asien/Vorderasien/Jemen/-/Wadi Saba		26.05./21.08./30.10./05.12./16.12.1931
	31.300:1894	kleiner Stein mit Inschrift	Asien/Vorderasien/Jemen/-/Beidha		26.05./21.08./30.10./05.12./16.12.1931
	31.300:1895	Tafel aus Bronze	Asien/Vorderasien/Jemen/-/Amran		26.05./21.08./30.10./05.12./16.12.1931
	31.300:1896	Stempel aus Bronze mit Schrift	Asien/Vorderasien/Jemen/Sanaa/Sanaa		26.05./21.08./30.10./05.12./16.12.1931
	31.300:1897	Tafel aus Bronze, Bruchstück	Asien/Vorderasien/Jemen/Sanaa/Sanaa		26.05./21.08./30.10./05.12./16.12.1931
	31.300:1898	Anzahl (20) Perlen aus Glas (20)	Asien/Vorderasien/Jemen/-/Djof		26.05./21.08./30.10./05.12./16.12.1931
	31.300:1899	Perle aus Glas	Asien/Vorderasien/Jemen/-/Djof		26.05./21.08./30.10./05.12./16.12.1931
	31.300:1900	Anzahl Perlen aus Glas (51)	Asien/Vorderasien/Jemen/-/Djof / Beidha od Djof / Beidha / Kainmana / Soûda		26.05./21.08./30.10./05.12./16.12.1931
	31.300:1901	Anzahl Perlen aus Glas (2)	Asien/Vorderasien/Jemen/-/Beidha		26.05./21.08./30.10./05.12./16.12.1931
	31.300:1902	Anzahl Perlen aus Glas (3)	Asien/Vorderasien/Jemen/-/Souda		26.05./21.08./30.10./05.12./16.12.1931
	31.300:1903	Anzahl Perlen aus Glas (11)	Asien/Vorderasien/Jemen/-/Djof		26.05./21.08./30.10./05.12./16.12.1931
	31.300:1904	Anzahl Perlen aus Glas (20)	Asien/Vorderasien/Jemen/-/Djof		26.05./21.08./30.10./05.12./16.12.1931
	31.300:1905	Anzahl Perlen aus Glas (4)	Asien/Vorderasien/Jemen/-/Djof		26.05./21.08./30.10./05.12./16.12.1931
	31.300:1906	Anzahl Perlen aus Glas (2)	Asien/Vorderasien/Jemen/-/Djof		26.05./21.08./30.10./05.12./16.12.1931
	31.300:1907	Anzahl Perlen aus Glas (4)	Asien/Vorderasien/Jemen/-/Beidha		26.05./21.08./30.10./05.12./16.12.1931
	31.300:1908	Anzahl Perlen aus Glas (280)	Asien/Vorderasien/Jemen/-/Djof		26.05./21.08./30.10./05.12./16.12.1931
	31.300:1909	Anzahl Steine (3)	Asien/Vorderasien/Jemen/-/Djof		26.05./21.08./30.10./05.12./16.12.1931
	31.300:1910	dreifache Perle	Asien/Vorderasien/Jemen/-/Beidha		26.05./21.08./30.10./05.12./16.12.1931
	31.300:1911	Anzahl Zasten aus Glas (11)	Asien/Vorderasien/Jemen/-/Djof		26.05./21.08./30.10./05.12./16.12.1931
	31.300:1912	Anzahl Perlen aus Glas (4)	Asien/Vorderasien/Jemen/-/Beidha		26.05./21.08./30.10./0

Please note that many designations in this list have been identified as faulty, outdated or as racist abuse since the inventories' original conception.

Bild	Inventarnummer	Objektbezeichnung	Herkunft	Ethnie	Eingangsdatum
					5.12./16.12.1931
	31.300:1913	Anzahl Steinperlen als Heilmittel gebraucht (2)	Asien/Vorderasien/Jemen		26.05./21.08./30.10./05.12./16.12.1931
	31.300:1914	Steinperle	Asien/Vorderasien/Jemen/-/Beidha		26.05./21.08./30.10./05.12./16.12.1931
	31.300:1915	Anzahl Glasperlen (2)	Asien/Vorderasien/Jemen/-/Souda		26.05./21.08./30.10./05.12./16.12.1931
	31.300:1916	Anzahl Perlen (107)	Asien/Vorderasien/Jemen/-/Wadi Saba		26.05./21.08./30.10./05.12./16.12.1931
	31.300:1917	Anzahl Steine und Glasperlen (23)	Asien/Vorderasien/Jemen/Saada/Saada		26.05./21.08./30.10./05.12./16.12.1931
	31.300:1918	Anzahl Perlen (4)	Asien/Vorderasien/Jemen/-/Djof / Souda		26.05./21.08./30.10./05.12./16.12.1931
	31.300:1919	Glas- oder Harzperle	Asien/Vorderasien/Jemen/-/Marib		26.05./21.08./30.10./05.12./16.12.1931
	31.300:1920	Anzahl Perlen und Steine (12)	Asien/Vorderasien/Jemen/-/Djof		26.05./21.08./30.10./05.12./16.12.1931
	31.300:1921	Anzahl Perlen und Steine	Asien/Vorderasien/Jemen/-/Beidha		26.05./21.08./30.10./05.12./16.12.1931
	31.300:1922	große Steinperle, Amulett	Asien/Vorderasien/Jemen		26.05./21.08./30.10./05.12./16.12.1931
	31.300:1923	Skarabäus	Asien/Vorderasien/Jemen/-/Souda / Djof		26.05./21.08./30.10./05.12./16.12.1931
	31.300:1924	Siegel aus Messing	Asien/Vorderasien/Jemen		26.05./21.08./30.10./05.12./16.12.1931
	31.300:1925	Siegel aus Stein	Asien/Vorderasien/Jemen/Sanaa/Sanaa		26.05./21.08./30.10./05.12./16.12.1931
	31.300:1926	Siegel aus Messing	Asien/Vorderasien/Jemen		26.05./21.08./30.10./05.12./16.12.1931
	31.300:1927	Siegel aus Messing	Asien/Vorderasien/Jemen		26.05./21.08./30.10./05.12./16.12.1931
	31.300:1928	Anzahl Siegelsteine (2)	Asien/Vorderasien/Jemen/-/Djof oder Beidha		26.05./21.08./30.10./05.12./16.12.1931
	31.300:1929	Skarabäus	Asien/Vorderasien/Jemen/-/Djof oder Kam Mena, Djof		26.05./21.08./30.10./05.12./16.12.1931
	31.300:1930	Stück einer Perle, ornamentiert	Asien/Vorderasien/Jemen/-/Djof		26.05./21.08./30.10./05.12./16.12.1931
	31.300:1931	Siegel mit menschlicher Figur	Asien/Vorderasien/Jemen/-/Beidha		26.05./21.08./30.10./05.12./16.12.1931
	31.300:1932	Siegelstein	Asien/Vorderasien/Jemen/-/Beidha		26.05./21.08./30.10./05.12./16.12.1931
	31.300:1933	Anzahl Siegelabdrücke (3)	Asien/Vorderasien/Jemen/Sanaa/San		26.05./21.08./30.10./0

Please note that many designations in this list have been identified as faulty, outdated or as racist abuse since the inventories' original conception.

Bild	Inventarnummer	Objektbezeichnung	Herkunft	Ethnie	Eingangsdatum
			aa		5.12./16.12.1931
	31.300:1934	Anzahl Siegelabdrücke (2)	Asien/Vorderasien/Jemen/Sanaa/Sanaa		26.05./21.08./30.10./05.12./16.12.1931
	31.300:1935	Siegelstein mit Medusenkopf	Asien/Vorderasien/Jemen/Sanaa/Sanaa		26.05./21.08./30.10./05.12./16.12.1931
	31.300:1936	Perle mit Zeichnung	Asien/Vorderasien/Jemen/Sanaa/Sanaa		26.05./21.08./30.10./05.12./16.12.1931
	31.300:1937	Anzahl Siegel (2)	Asien/Vorderasien/Jemen/-/Souda		26.05./21.08./30.10./05.12./16.12.1931
	31.300:1938	Tier aus Marmor	Asien/Vorderasien/Jemen/Sanaa/Sanaa		26.05./21.08./30.10./05.12./16.12.1931
	31.300:1939	Tier aus Marmor	Asien/Vorderasien/Jemen/Sanaa/Sanaa		26.05./21.08./30.10./05.12./16.12.1931
	31.300:1940	Steinplatte mit Tier	Asien/Vorderasien/Jemen/-/Wadi Saba		26.05./21.08./30.10./05.12./16.12.1931
	31.300:1941	Stein (Deckel)	Asien/Vorderasien/Jemen/-/Marib		26.05./21.08./30.10./05.12./16.12.1931
	31.300:1942	Stein mit Ritzzeichnung	Asien/Vorderasien/Jemen/Sanaa/Sanaa		26.05./21.08./30.10./05.12./16.12.1931
	31.300:1943	Stein mit Ritzzeichnung	Asien/Vorderasien/Jemen/-/Höhle bei Ghannau		26.05./21.08./30.10./05.12./16.12.1931
	31.300:1944	Bruchstück einer Alabastervase	Asien/Vorderasien/Jemen/-/Beidha		26.05./21.08./30.10./05.12./16.12.1931
	31.300:1945	Bruchstück einer Marmorkante mit Inschrift	Asien/Vorderasien/Jemen/-/Souda		26.05./21.08./30.10./05.12./16.12.1931
	31.300:1946	kleine Alabasterschale	Asien/Vorderasien/Jemen/-/Beidha		26.05./21.08./30.10./05.12./16.12.1931
	31.300:1947	Bruchstück eines Steinbocks aus Marmor	Asien/Vorderasien/Jemen/-/Beidha		26.05./21.08./30.10./05.12./16.12.1931
	31.300:1948	Bruchstück eines Steinreliefs	Asien/Vorderasien/Jemen/-/Beidha		26.05./21.08./30.10./05.12./16.12.1931
	31.300:1949	Gebilde aus Lava	Asien/Vorderasien/Jemen/-/Beidha		26.05./21.08./30.10./05.12./16.12.1931
	31.300:1950	Relief aus Alabaster	Asien/Vorderasien/Jemen/-/Beidha		26.05./21.08./30.10./05.12./16.12.1931
	31.300:1951	Töpfchen mit Stößel	Asien/Vorderasien/Jemen/-/Souda		26.05./21.08./30.10./05.12./16.12.1931
	31.300:1952	Stück Glas	Asien/Vorderasien/Jemen/-/Beidha		26.05./21.08./30.10./05.12./16.12.1931
	31.300:1953	Stück Stein, ornamentiert	Asien/Vorderasien/Jemen/-/Djof		26.05./21.08./30.10./05.12./16.12.1931

Please note that many designations in this list have been identified as faulty, outdated or as racist abuse since the inventories' original conception.

Bild	Inventarnummer	Objektbezeichnung	Herkunft	Ethnie	Eingangsdatum
	31.300:1954	Bruchstück eines geriffelten Topfes	Asien/Vorderasien/Jemen/-/Beidha		26.05./21.08./30.10./05.12./16.12.1931
	31.300:1955	Stück Knochen, versteinert	Asien/Vorderasien/Jemen/-/Beidha		26.05./21.08./30.10./05.12./16.12.1931
	31.300:1956	Kornprobe	Asien/Vorderasien/Jemen/-/Souda		26.05./21.08./30.10./05.12./16.12.1931
	31.300:1957	Stück Stein	Asien/Vorderasien/Jemen/-/Djof		26.05./21.08./30.10./05.12./16.12.1931
	31.300:1958	Stück einer Gürtelschnalle aus Bronze	Asien/Vorderasien/Jemen/-/Wadi Saba		26.05./21.08./30.10./05.12./16.12.1931
	31.300:1959	Stück einer Schale aus Bronze	Asien/Vorderasien/Jemen/-/Ghaim au		26.05./21.08./30.10./05.12./16.12.1931
	31.300:1960	Anzahl Teile (6) aus Bronze	Asien/Vorderasien/Jemen/-/Ghaim au		26.05./21.08./30.10./05.12./16.12.1931
	31.300:1961	Anzahl Plättchen (2) aus Bronze	Asien/Vorderasien/Jemen/-/Souda / Djof		26.05./21.08./30.10./05.12./16.12.1931
	31.300:1962	Metallwürfel	Asien/Vorderasien/Jemen/-/Souda / Djof		26.05./21.08./30.10./05.12./16.12.1931
	31.300:1963	Bronzeknopf	Asien/Vorderasien/Jemen/-/Beidha		26.05./21.08./30.10./05.12./16.12.1931
	31.300:1964	Anzahl Teile (17) aus Bronze	Asien/Vorderasien/Jemen/-/Beidha		26.05./21.08./30.10./05.12./16.12.1931
	31.300:1965	Anzahl Bruchstücke aus Bronze	Asien/Vorderasien/Jemen/-/Djof		26.05./21.08./30.10./05.12./16.12.1931
	31.300:1966	Nagel aus Bronze	Asien/Vorderasien/Jemen/-/Djof		26.05./21.08./30.10./05.12./16.12.1931
	31.300:1967	Stück Messingdraht	Asien/Vorderasien/Jemen/-/Beidha		26.05./21.08./30.10./05.12./16.12.1931
	31.300:1968	Anzahl Bronzestückchen (4)	Asien/Vorderasien/Jemen/-/Djof		26.05./21.08./30.10./05.12./16.12.1931
	31.300:1969	Stück Bronze	Asien/Vorderasien/Jemen/Sanaa/Sanaa		26.05./21.08./30.10./05.12./16.12.1931
	31.300:1970	Stoffprobe aus einem Hause	Asien/Vorderasien/Jemen/-/Beidha		26.05./21.08./30.10./05.12./16.12.1931
	31.300:1971	Stoffprobe aus einem Hause	Asien/Vorderasien/Jemen/-/Beidha		26.05./21.08./30.10./05.12./16.12.1931

Please note that many designations in this list have been identified as faulty, outdated or as racist abuse since the inventories' original conception.

Bild	Inventarnummer	Objektbezeichnung	Herkunft	Ethnie	Eingangsdatum
	31.300:1972	Stück eines geschnittenen Steines	Asien/Vorderasien/Jemen/-/Beidha		26.05./21.08./30.10./05.12./16.12.1931
	31.300:1973	Anzahl Schmucksteine (9)	Asien/Vorderasien/Jemen/-/Souda		26.05./21.08./30.10./05.12./16.12.1931
	31.300:1974	Anzahl Stück Muschel (2)	Asien/Vorderasien/Jemen/-/Beidha		26.05./21.08./30.10./05.12./16.12.1931
	31.300:1975	Bronzeanhänger mit Schrift	Asien/Vorderasien/Jemen/-/Wadi Saba		26.05./21.08./30.10./05.12./16.12.1931
	31.300:1976	Bronzeanhänger mit Schrift	Asien/Vorderasien/Jemen/-/Marib		26.05./21.08./30.10./05.12./16.12.1931
	31.300:1977	Relief aus Glasfluß	Asien/Vorderasien/Jemen/-/Beidha		26.05./21.08./30.10./05.12./16.12.1931
	31.300:1978	Stab, Kugel aus Bronze	Asien/Vorderasien/Jemen/-/Souda/Djof		26.05./21.08./30.10./05.12./16.12.1931
	31.300:1979	Stein aus einem Grabe	Asien/Vorderasien/Jemen/-/Marib		26.05./21.08./30.10./05.12./16.12.1931
	31.300:1980	Sechs Amulette aus Glas und Bronze	Asien/Vorderasien/Jemen/-/Marib		26.05./21.08./30.10./05.12./16.12.1931
	31.300:1980a	Amulett aus Bronze			26.05./21.08./30.10./05.12./16.12.1931
	31.300:1980b	Amulett aus Glas und Bronze			26.05./21.08./30.10./05.12./16.12.1931
	31.300:1980d	Amulett aus Bronze			26.05./21.08./30.10./05.12./16.12.1931
	31.300:1981	Zwei Münzen	Asien/Vorderasien/Jemen/Sanaa/Sanaa		26.05./21.08./30.10./05.12./16.12.1931
	31.300:1982	Plättchen aus Bronze	Asien/Vorderasien/Jemen/-/Souda		26.05./21.08./30.10./05.12./16.12.1931
	31.300:1983	Neun Silbermünzen	Asien/Vorderasien/Jemen/Sanaa/Sanaa		26.05./21.08./30.10./05.12./16.12.1931
	31.300:1984	Zwei Silbermünzen	Asien/Vorderasien/Jemen/Dhammar/Dhammar		26.05./21.08./30.10./05.12./16.12.1931
	31.300:1985	Fünf Silbermünzen (arabisch)	Asien/Vorderasien/Jemen/Sanaa/Sanaa		26.05./21.08./30.10./05.12./16.12.1931
	31.300:1986	Vier Silbermünzen	Asien/Vorderasien/Jemen/-/Beidha		26.05./21.08./30.10./05.12./16.12.1931
	31.300:1987a	Goldmünze (arabisch)	Asien/Vorderasien/Jemen/Sanaa/Sanaa		26.05./21.08./30.10./05.12./16.12.1931
	31.300:1987b	Silbermünze (arabisch)	Asien/Vorderasien/Jemen/Sanaa/Sanaa		26.05./21.08./30.10./05.12./16.12.1931
	31.300:1988	Neun Münzen (arabisch)	Asien/Vorderasien/Jemen/Sanaa/Sanaa		26.05./21.08./30.10./05.12./16.12.1931

Please note that many designations in this list have been identified as faulty, outdated or as racist abuse since the inventories' original conception.

Bild	Inventarnummer	Objektbezeichnung	Herkunft	Ethnie	Eingangsdatum
	31.300:1989	Vier Münzen	Asien/Vorderasien/Jemen/-/Souda		26.05./21.08./30.10./05.12./16.12.1931
	31.300:1990	Münze (Fälschung)	Asien/Vorderasien/Jemen/Sanaa/Sanaa		26.05./21.08./30.10./05.12./16.12.1931
	31.300:1991	Münze	Asien/Vorderasien/Jemen/Sanaa/Sanaa		26.05./21.08./30.10./05.12./16.12.1931
	31.300:1992	Zehn Münzen	Asien/Vorderasien/Jemen/Sanaa/Sanaa		26.05./21.08./30.10./05.12./16.12.1931
	31.300:1993	Zehn Münzen aus Silber	Asien/Vorderasien/Jemen/Sanaa/Sanaa		26.05./21.08./30.10./05.12./16.12.1931
	31.300:1994	Zwei Münzen aus Gold, Venedig	Asien/Vorderasien/Jemen/-/Djof		26.05./21.08./30.10./05.12./16.12.1931
	31.300:1995	Münze aus Gold, kufisch	Asien/Vorderasien/Jemen/Sanaa/Sanaa		26.05./21.08./30.10./05.12./16.12.1931
	31.300:1996	Münze aus Gold, türkisch	Asien/Vorderasien/Jemen/Sanaa/Sanaa		26.05./21.08./30.10./05.12./16.12.1931
	31.300:1997	Münze aus Silber	Asien/Vorderasien/Jemen/Sanaa/Sanaa		26.05./21.08./30.10./05.12./16.12.1931
	31.300:1998	Sechs Münzen	Asien/Vorderasien/Jordanien/Irbid/Djerash		26.05./21.08./30.10./05.12./16.12.1931
	31.300:1999	Münze aus Kupfer	Asien/Vorderasien/Jemen/Sanaa/Sanaa		26.05./21.08./30.10./05.12./16.12.1931
	31.300:2000	Vier Münzen (arabisch)	Asien/Vorderasien/Jemen/Sanaa/Sanaa		26.05./21.08./30.10./05.12./16.12.1931
	31.300:2001	Münze	Asien/Vorderasien/Jemen/-/Hodeida		26.05./21.08./30.10./05.12./16.12.1931
	31.300:2002	Münze aus Gold	Asien/Vorderasien/Jemen/Sanaa/Sanaa		26.05./21.08./30.10./05.12./16.12.1931
	31.300:2003	Münze aus Silber	Asien/Vorderasien/Jemen/Sanaa/Sanaa		26.05./21.08./30.10./05.12./16.12.1931
	31.300:2004	3 Münzen, 1 Siegelstein	Asien/Vorderasien/Jemen/Sanaa/Sanaa		26.05./21.08./30.10./05.12./16.12.1931
	31.300:2005	18 Münzen, 3 Siegelsteine, kleine Figur aus Stein	Asien/Vorderasien/Jemen/Sanaa/Sanaa		26.05./21.08./30.10./05.12./16.12.1931
	31.300:2006	[gestrichen: 102] Münzen 90	Asien/Vorderasien/Jemen/-/Djof		26.05./21.08./30.10./05.12./16.12.1931
	31.300:2007	Beutel aus Leder; Stoffapplikationen, bestickt, Fransen/Troddeln mit kleinen Perlen	Asien/Vorderasien/Saudi-Arabien/Hedschas		06.11.1933
	31.308:1	[gestrichen: Glasflasche für Chiusi]	Europa/Italien		1931
	31.308:2	[gestrichen: Vorhängeschloß]	Eurasien/Russische Föderation		1931

Please note that many designations in this list have been identified as faulty, outdated or as racist abuse since the inventories' original conception.

Bild	Inventarnummer	Objektbezeichnung	Herkunft	Ethnie	Eingangsdatum
	31.308:3	[gestrichen: Löffel (Stiel fehlt)]	Asien/Vorderasien/Iran		1931
	31.308:4	Figur aus blauer Glaspaste]	Afrika/Nordafrika/Ägypten		1931
	31.308:5	[gestrichen: Teil einer Perlenkette]	Afrika/Nordafrika/Ägypten		1931
	31.308:6	[gestrichen: Malerei auf Kalksandstein]	Afrika/Nordafrika/Ägypten		1931
	31.308:7	[gestrichen: Bruchstück einer Tonschale]	Europa/Griechenland/Peloponnisos/Mykene		1931
	31.308:8	[gestrichen: Arm einer Statuette]	Europa		1931
	31.308:9	[gestrichen: Oellampe aus Ton]	Europa		1931
	31.308:10	[gestrichen: kleine Vase]	Europa		1931
	32.14:1	Baskenschutzhütte (Modell)	Europa/Spanien/Navarra/Navarra/bei Abalas		06.02.1932
	32.15:1	Tränenfläsche, Glas, römisch, ab 30 v. Chr.	Altägypten		25.01.1932
	32.15:2	Uschebti, 21. - 22. Dynastie, 1070 - 730 v. Chr., Fayence	Altägypten		25.01.1932
	32.15:3	Statuette in Gestalt des Totengottes Osiris, Spätzeit, 664 - 332 v. Chr., Bronze	Altägypten		25.01.1932
	32.15:4	Sarg für eine kleine Schlange, griechisch-ptolemäisch, 332 - 30 v. Chr., Bronze	Altägypten		25.01.1932
	32.20:1	Bettlaken	Europa/Deutschland/Schleswig-Holstein/Kreis Nordfriesland		10.10.1928
	32.20:2	Weihnachtsbaum	Europa/Deutschland/Schleswig-Holstein/Kreis Nordfriesland		10.10.1928
	32.20:3	1 Paar Schlickschuhe	Europa/Deutschland/Schleswig-Holstein/Kreis Nordfriesland		10.10.1928
	32.20:4	Mangelholz mit Rolle	Europa/Deutschland/Schleswig-Holstein/Kreis Nordfriesland		10.10.1928
	32.20:5	Vogelschlagnetz mit zwei Lockenten	Europa/Deutschland/Schleswig-Holstein/Kreis Nordfriesland		10.10.1928
	32.20:6	Waage	Europa/Deutschland/Schleswig-Holstein/Kreis Nordfriesland		10.10.1928
	32.20:7	1 Paar Schlickschuhe	Europa/Deutschland/Schleswig-Holstein/Kreis Nordfriesland		10.10.1928
	32.20:8	Aalreuse aus Holz	Europa/Deutschland/Schleswig-Holstein/Kreis Nordfriesland		10.10.1928
	32.20:9	Aalstecher	Europa/Deutschland/Schleswig-Holstein/Kreis Nordfriesland		10.10.1928
	32.20:10	Aalstecher	Europa/Deutschland/Schleswig-		10.10.1928

Please note that many designations in this list have been identified as faulty, outdated or as racist abuse since the inventories' original conception.

Bild	Inventarnummer	Objektbezeichnung	Herkunft	Ethnie	Eingangsdatum
			Holstein/Kreis Nordfriesland		
	32.20:11	Aalstecher	Europa/Deutschland/Schleswig-Holstein/Kreis Nordfriesland		10.10.1928
	32.20:12	Aalstecher	Europa/Deutschland/Schleswig-Holstein/Kreis Nordfriesland		10.10.1928
	32.20:13	Fanggerät für Steinbutt	Europa/Deutschland/Schleswig-Holstein/Kreis Nordfriesland		10.10.1928
	32.20:14	Harke für Miesmuscheln, Holzstab mit Korb und Zinken aus Metall	Europa/Deutschland/Schleswig-Holstein/Kreis Nordfriesland		10.10.1928
	32.20:15	Dorschhaken	Europa/Deutschland/Schleswig-Holstein/Kreis Nordfriesland		10.10.1928
	32.20:16	Grundangel (alt)	Europa/Deutschland/Schleswig-Holstein/Kreis Nordfriesland		10.10.1928
	32.20:17	Doppelhaken für Seehundfang	Europa/Deutschland/Schleswig-Holstein/Kreis Nordfriesland		10.10.1928
	32.20:18	Doppelhaken für Seehundfang	Europa/Deutschland/Schleswig-Holstein/Kreis Nordfriesland		10.10.1928
	32.20:19	Doppelhaken für Seehundfang	Europa/Deutschland/Schleswig-Holstein/Kreis Nordfriesland		10.10.1928
	32.20:20	Pferdekamm aus Eisen	Europa/Deutschland/Schleswig-Holstein/Kreis Nordfriesland		10.10.1928
	32.20:21	Steckbeitel	Europa/Deutschland/Schleswig-Holstein/Kreis Nordfriesland		10.10.1928
	32.20:22	Sichel	Europa/Deutschland/Schleswig-Holstein/Kreis Nordfriesland		10.10.1928
	32.20:23	Kartoffelhacke	Europa/Deutschland/Schleswig-Holstein/Kreis Nordfriesland		10.10.1928
	32.20:24	Dreschflegel	Europa/Deutschland/Schleswig-Holstein/Kreis Nordfriesland		10.10.1928

Please note that many designations in this list have been identified as faulty, outdated or as racist abuse since the inventories' original conception.

Bild	Inventarnummer	Objektbezeichnung	Herkunft	Ethnie	Eingangsdatum
	32.20:25	Netznadel	Europa/Deutschland/Schleswig-Holstein/Kreis Nordfriesland		10.10.1928
	32.20:26	Netznadel	Europa/Deutschland/Schleswig-Holstein/Kreis Nordfriesland		10.10.1928
	32.20:27	Netznadel	Europa/Deutschland/Schleswig-Holstein/Kreis Nordfriesland		10.10.1928
	32.20:28	Schiefertafel	Europa/Deutschland		
	32.20:29	Türgriff aus Holz	Europa/Deutschland/Schleswig-Holstein/Kreis Nordfriesland		10.10.1928
	32.20:30	Kaninchenfangnetz	Europa/Deutschland/Schleswig-Holstein/Kreis Nordfriesland		10.10.1928
	32.20:31	Halfterholz für störrisches Vieh	Europa/Deutschland/Schleswig-Holstein/Kreis Nordfriesland		10.10.1928
	32.20:32	Taudrescher aus Holz	Europa/Deutschland/Schleswig-Holstein/Kreis Nordfriesland		10.10.1928
	32.20:33	Wassergefäß aus Ton	Europa/Deutschland/Schleswig-Holstein/Kreis Nordfriesland		10.10.1928
	32.20:34	Holzbüchse für Mehl	Europa/Deutschland/Schleswig-Holstein/Kreis Nordfriesland		10.10.1928
	32.20:35	Rindenbüchse für Gewürz	Europa/Deutschland/Schleswig-Holstein/Kreis Nordfriesland		10.10.1928
	32.20:36	Holzkasten für Tabak	Europa/Deutschland/Schleswig-Holstein/Kreis Nordfriesland		10.10.1928
	32.20:37	Korb aus Strandhafer geflochten	Europa/Deutschland/Schleswig-Holstein/Kreis Nordfriesland		10.10.1928
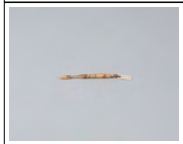	32.20:38	Pfeifenräumer aus Knochen	Europa/Deutschland/Schleswig-Holstein/Kreis Nordfriesland		10.10.1928
	32.20:39	Tabakpfeife aus Ton	Europa/Deutschland/Schleswig-Holstein/Kreis Nordfriesland		10.10.1928
	32.20:40	Tabakpfeife aus Ton	Europa/Deutschland/Schleswig-		10.10.1928

Please note that many designations in this list have been identified as faulty, outdated or as racist abuse since the inventories' original conception.

Bild	Inventarnummer	Objektbezeichnung	Herkunft	Ethnie	Eingangsdatum
			Holstein/Kreis Nordfriesland		
	32.20:41	Tonpfanne für Apfelkuchen	Europa/Deutschland/Schleswig-Holstein/Kreis Nordfriesland		10.10.1928
	32.20:42	Tontopf mit Deckel	Europa/Deutschland/Schleswig-Holstein/Kreis Nordfriesland		10.10.1928
	32.20:43	Fußmatte aus Strandhafer	Europa/Deutschland/Schleswig-Holstein/Kreis Nordfriesland		10.10.1928
	32.20:44	Mangelholz mit Rolle	Europa/Deutschland/Schleswig-Holstein/Kreis Nordfriesland		10.10.1928
	32.20:45	Eßschale aus Ton	Europa/Deutschland/Schleswig-Holstein/Kreis Nordfriesland		10.10.1928
	32.20:46	Dochtschneider/ Lichtschere? [gestrichen: Wachsstockhalter aus Messing]	Europa/Deutschland/Schleswig-Holstein/Kreis Nordfriesland		10.10.1928
	32.20:47	Mädchenkappe	Europa/Deutschland/Schleswig-Holstein/Kreis Nordfriesland		10.10.1928
	32.20:48	Knabenkappe	Europa/Deutschland/Schleswig-Holstein/Kreis Nordfriesland		10.10.1928
	32.20:49	Waffeleisen; Metall	Europa/Deutschland/Schleswig-Holstein/Kreis Nordfriesland		10.10.1928
	32.20:50	Brotbrett	Europa/Deutschland/Schleswig-Holstein/Kreis Nordfriesland		10.10.1928
	32.20:51	Brotstempel	Europa/Deutschland/Schleswig-Holstein/Kreis Nordfriesland		10.10.1928
	32.20:52	Kornschaufel	Europa/Deutschland/Schleswig-Holstein/Kreis Nordfriesland		10.10.1928
	32.20:53	Kleiderhaken aus Bronze	Europa/Deutschland/Schleswig-Holstein/Kreis Nordfriesland		10.10.1928
	32.20:54	Walkbrett für Strümpfe	Europa/Deutschland/Schleswig-		10.10.1928

Please note that many designations in this list have been identified as faulty, outdated or as racist abuse since the inventories' original conception.

Bild	Inventarnummer	Objektbezeichnung	Herkunft	Ethnie	Eingangsdatum
			Holstein/Kreis Nordfriesland		
	32.20:55	Käsebord	Europa/Deutschland/Schleswig-Holstein/Kreis Nordfriesland		10.10.1928
	32.20:56	Proviantkasten	Europa/Deutschland/Schleswig-Holstein/Kreis Nordfriesland		10.10.1928
	32.20:57	Lichtform	Europa/Deutschland/Schleswig-Holstein/Kreis Nordfriesland		10.10.1928
	32.20:58	Besen	Europa/Deutschland/Schleswig-Holstein/Kreis Nordfriesland		10.10.1928
	32.20:59	Schrubber	Europa/Deutschland/Schleswig-Holstein/Kreis Nordfriesland		10.10.1928
	32.20:60	Material zu 58.	Europa/Deutschland/Schleswig-Holstein/Kreis Nordfriesland		10.10.1928
	32.20:61	Butterfaß	Europa/Deutschland/Schleswig-Holstein/Kreis Nordfriesland		10.10.1928
	32.20:62	Bluse, schwarz, verziert mit Perlenstickerei	Europa/Deutschland/Schleswig-Holstein/Kreis Nordfriesland		10.10.1928
	32.20:63	Unterrock	Europa/Deutschland/Schleswig-Holstein/Kreis Nordfriesland		10.10.1928
	32.20:64	Überrock	Europa/Deutschland/Schleswig-Holstein/Kreis Nordfriesland		10.10.1928
	32.20:65	Frauentracht: 1 Paar Strümpfe	Europa/Deutschland/Schleswig-Holstein/Kreis Nordfriesland		10.10.1928
	32.20:66	Umschlagetuch	Europa/Deutschland/Schleswig-Holstein/Kreis Nordfriesland		10.10.1928
	32.20:67	Kopftuch mit Einlage	Europa/Deutschland/Schleswig-Holstein/Kreis Nordfriesland		10.10.1928
	32.20:68	Knopf aus Silber	Europa/Deutschland/Schleswig-Holstein/Kreis Nordfriesland		10.10.1928
	32.20:69	Knopf aus Silber	Europa/Deutschland/Schleswig-Holstein/Kreis Nordfriesland		10.10.1928
	32.20:70	Knopf aus Silber	Europa/Deutschland/Schleswig-Holstein/Kreis Nordfriesland		10.10.1928
	32.20:71	Knopf aus Silber	Europa/Deutschland/Schleswig-Holstein/Kreis Nordfriesland		10.10.1928
	32.20:72	Knopf aus Silber	Europa/Deutschland/Schleswig-Holstein/Kreis Nordfriesland		10.10.1928
	32.20:73	Knopf aus Silber	Europa/Deutschland/Schleswig-		10.10.1928

Please note that many designations in this list have been identified as faulty, outdated or as racist abuse since the inventories' original conception.

Bild	Inventarnummer	Objektbezeichnung	Herkunft	Ethnie	Eingangsdatum
			Holstein/Kreis Nordfriesland		
	32.20:74	Knopf aus Silber	Europa/Deutschland/Schleswig-Holstein/Kreis Nordfriesland		10.10.1928
	32.20:75	Knopf aus Silber	Europa/Deutschland/Schleswig-Holstein/Kreis Nordfriesland		10.10.1928
	32.20:76	Knopf aus Silber	Europa/Deutschland/Schleswig-Holstein/Kreis Nordfriesland		10.10.1928
	32.20:77	Knopf aus Silber	Europa/Deutschland/Schleswig-Holstein/Kreis Nordfriesland		10.10.1928
	32.20:78	Fingerring aus Haar mit Herz	Europa/Deutschland/Schleswig-Holstein/Kreis Nordfriesland		10.10.1928
	32.20:79	Schließe aus Silber	Europa/Deutschland/Schleswig-Holstein/Kreis Nordfriesland		10.10.1928
	32.20:80	Haarnadel aus Silber	Europa/Deutschland/Schleswig-Holstein/Kreis Nordfriesland		10.10.1928
	32.20:81	Halsbandschließe aus Silber	Europa/Deutschland/Schleswig-Holstein/Kreis Nordfriesland		10.10.1928
	32.20:82	Doppelnadel aus Silber	Europa/Deutschland/Schleswig-Holstein/Kreis Nordfriesland		10.10.1928
	32.20:83	Haarnadel aus Silber	Europa/Deutschland/Schleswig-Holstein/Kreis Nordfriesland		10.10.1928
	32.20:84	Brustnadel aus Silber	Europa/Deutschland/Schleswig-Holstein/Kreis Nordfriesland		10.10.1928
	32.20:85	[Haubenkasten]	Europa/Deutschland/Schleswig-Holstein/Kreis Nordfriesland		10.10.1928
	32.20:86	Tau aus Strandhafer	Europa/Deutschland/Schleswig-Holstein/Kreis Nordfriesland		10.10.1928
	32.20:87	Material zu 86	Europa/Deutschland/Schleswig-Holstein/Kreis Nordfriesland		10.10.1928
	32.20:88	Tauflechtprobe	Europa/Deutschland/Schleswig-Holstein/Kreis Nordfriesland		10.10.1928
	32.20:89	Handstock	Europa/Deutschland/Schleswig-Holstein/Kreis Nordfriesland		10.10.1928
	32.20:90	Ball (Spielzeug)	Europa/Deutschland/Schleswig-Holstein/Kreis Nordfriesland		10.10.1928
	32.20:91	Nasenklemme für Ochsen	Europa/Deutschland/Schleswig-Holstein/Kreis Nordfriesland		10.10.1928
	32.20:92	Porrennetz	Europa/Deutschland/Schleswig-Holstein/Kreis Nordfriesland		10.10.1928
	32.20:93	Knäuelwickelholz	Europa/Deutschland/Schleswig-Holstein/Kreis Nordfriesland		10.10.1928
	32.39:1	Tongefäß	Afrika/Nordafrika/Ägypten		26.03.1932

Please note that many designations in this list have been identified as faulty, outdated or as racist abuse since the inventories' original conception.

Bild	Inventarnummer	Objektbezeichnung	Herkunft	Ethnie	Eingangsdatum
	32.39:2	[gesehen: rechteckiges, flaches Stück schwarzer fester Maße; gehärtete Fruchtmasse?] Fruchtkonserver	Afrika/Nordafrika/Ägypten		26.03.1932
	32.52:1	Erntewagenschmuck aus Papier	Europa/Deutschland/Sachsen-Anhalt/Wernigerode		20.02.1932
	32.53:1	Strickgerät aus Silber	Europa/Deutschland/Hamburg/Vier- und Marschlande		26.02. / 01.03.1932
	32.53:2	Uhrkettenanhängsel aus Silber	Europa/Deutschland/Hamburg/Vier- und Marschlande		26.02. / 01.03.1932
	32.53:3	Taschenaltar	Eurasien/Russische Föderation		26.02. / 01.03.1932
	32.53:4	Kreuz	Europa;Europa/Deutschland/Bayern (?)		26.02. / 01.03.1932
	32.53:5	1 Paar Socken	Eurasien/Russische Föderation/Wolga: Tschuwaschien	<Eurasien>/<Europa>/Tschuwaschen	26.02. / 01.03.1932
	32.55:1	2 Briefe in Keilschrift (Täfelchen)	Asien/Vorderasien/Irak/Dhi Qar/Umma (Tel Jokha)		09.12.1929
	32.59:1	Untergrundhaus (Modell) der See Korjäken	Eurasien/Russische Föderation/Autonomer Kreis der Korjaken / Oblast Kamtschatka	--/Korjaken	21.03.1932
	32.65:1	Großer Korb für Gartenfrüchte	Europa/Spanien/Murcia/Murcia		18.03.1932
	32.65:2	Korb für Gras Futter usw	Europa/Spanien/Murcia/Murcia		18.03.1932
	32.65:3	Korb für Erde, Kehricht usw	Europa/Spanien/Murcia/Murcia		18.03.1932
	32.65:4	Korb für kleine Steine	Europa/Spanien/Murcia/Murcia		18.03.1932
	32.65:5	Doppelkorb zum Wasser und Milchtransport	Europa/Spanien/Murcia/Murcia		18.03.1932
	32.65:6	untere Seitenwand eines zweirädrigen Karren	Europa/Spanien/Murcia/Murcia		18.03.1932
	32.65:7	Rückwand eines zweirädrigen Karrens	Europa/Spanien/Murcia/Murcia		18.03.1932
	32.65:8	Obere Seitenwand eines zweirädrigen Karren	Europa/Spanien/Murcia/Murcia		18.03.1932
	32.65:9	Obere Seitenwand eines zweirädrigen Karren	Europa/Spanien/Murcia/Murcia		18.03.1932
	32.65:10	Korb mit Deckel (fest angebracht) für Speisen	Europa/Spanien/Murcia/Murcia		18.03.1932
	32.65:11	Korb für Schlachtereigerät	Europa/Spanien/Murcia/Murcia		18.03.1932
	32.65:12	Lastsattel für kleine Tragetiere	Europa/Spanien/Murcia/Murcia		18.03.1932
	32.65:13	Lastsattel für größere Tragetiere	Europa/Spanien/Murcia/Murcia		18.03.1932

Please note that many designations in this list have been identified as faulty, outdated or as racist abuse since the inventories' original conception.

Bild	Inventarnummer	Objektbezeichnung	Herkunft	Ethnie	Eingangsdatum
	32.65:14	Sattelgurt	Europa/Spanien/Murcia/Murcia		18.03.1932
	32.65:15	Ziegenbockschürze	Europa/Spanien/Murcia/Murcia		18.03.1932
	32.65:16	Ziegenbockschürze	Europa/Spanien/Murcia/Murcia		18.03.1932
	32.65:17	Feuerfächer	Europa/Spanien/Murcia/Murcia		18.03.1932
	32.65:18	Besen für Backtrog	Europa/Spanien/Murcia/Murcia		18.03.1932
	32.65:19	1 Paar Sandalen	Europa/Spanien/Murcia/Murcia		18.03.1932
	32.65:20	Tragnetz für Stroh	Europa/Spanien/Murcia/Murcia		18.03.1932
	32.65:21	Fußmatte	Europa/Spanien/Murcia/Murcia		18.03.1932
	32.65:22	Seilprobe	Europa/Spanien/Murcia/Murcia		18.03.1932
	32.65:23	Seilprobe	Europa/Spanien/Murcia/Murcia		18.03.1932
	32.65:24	Seilprobe	Europa/Spanien/Murcia/Murcia		18.03.1932
	32.65:25	Seilprobe	Europa/Spanien/Murcia/Murcia		18.03.1932
	32.65:26	Seilprobe	Europa/Spanien/Murcia/Murcia		18.03.1932
	32.65:27	Seilprobe	Europa/Spanien/Murcia/Murcia		18.03.1932
	32.65:28	Korb für Paprikamühlen	Europa/Spanien/Murcia/Murcia		18.03.1932
	32.65:29	Olivenpreßkorb	Europa/Spanien/Murcia/Murcia/Abanilla		18.03.1932
	32.65:30	Olivenpreßkorb	Europa/Spanien/Murcia/Murcia/Abanilla		18.03.1932
	32.65:31	Olivenpreßkorb	Europa/Spanien/Murcia/Murcia/Abanilla		18.03.1932
	32.65:32	Olivenpreßkorb	Europa/Spanien/Murcia/Murcia/Abanilla		18.03.1932
	32.65:33	Olivenpreßkorb	Europa/Spanien/Murcia/Murcia/Abanilla		18.03.1932
	32.65:34	Korb, weitmaschig	Europa/Spanien/Murcia/Murcia/Abanilla		18.03.1932
	32.65:35	Seilprobe	Europa/Spanien/Murcia/Murcia/Abanilla		18.03.1932
	32.65:36	Handkorb	Europa/Spanien/Murcia/Murcia/La Garapacha;Europa/Spanien/Murcia/Murcia/Abanilla;(?)		18.03.1932
	32.65:37	Handkorb	Europa/Spanien/Murcia/Murcia/La Garapacha;(?);Europa/Spanien/Murcia/Murcia/Abanilla		18.03.1932
	32.65:38	Handkorb	Europa/Spanien/Murcia/Murcia/Abanilla;Europa/Spanien/Murcia/Murcia/La		18.03.1932

Please note that many designations in this list have been identified as faulty, outdated or as racist abuse since the inventories' original conception.

Bild	Inventarnummer	Objektbezeichnung	Herkunft	Ethnie	Eingangsdatum
			Garapacha;(?)		
	32.65:39	Handkorb	(?);Europa/Spanien/Murcia/Murcia/Abanilla;Europa/Spanien/Murcia/Murcia/La Garapacha		18.03.1932
	32.65:40	Behälter für Schnecken	(?);Europa/Spanien/Murcia/Murcia/Abanilla;Europa/Spanien/Murcia/Murcia/La Garapacha		18.03.1932
	32.65:41	Untersatz für Kochtöpfe	(?);Europa/Spanien/Murcia/Murcia/Abanilla;Europa/Spanien/Murcia/Murcia/La Garapacha		18.03.1932
	32.65:42	Fußmatte	(?);Europa/Spanien/Murcia/Murcia/La Garapacha;Europa/Spanien/Murcia/Murcia/Abanilla		18.03.1932
	32.65:43	Feuerfächer	(?);Europa/Spanien/Murcia/Murcia/Albudeite;Europa/Spanien/Murcia/Murcia/Abanilla		18.03.1932
	32.65:44	Fußmatte	Europa/Spanien/Murcia/Murcia/Abanilla;(?);Europa/Spanien/Murcia/Murcia/Albudeite		18.03.1932
	32.65:45	Fußmatte	(?);Europa/Spanien/Murcia/Murcia/Abanilla;Europa/Spanien/Murcia/Murcia/Albudeite		18.03.1932
	32.65:46	Fußmatte	Europa/Spanien/Murcia/Murcia/Albudeite;Europa/Spanien/Murcia/Murcia/Abanilla;(?)		18.03.1932
	32.65:47	Fußmatte	Europa/Spanien/Murcia/Murcia/Abanilla;(?);Europa/Spanien/Murcia/Murcia/Albudeite		18.03.1932
	32.65:48	Fußmatte	(?);Europa/Spanien/Murcia/Murcia/Abanilla;Europa/Spanien/Murcia/Murcia/Albudeite		18.03.1932
	32.65:49	Seilprobe	(?);Europa/Spanien/Murcia/Murcia/Abanilla;Europa/Spanien/Murcia/Murcia/Cieza		18.03.1932
	32.65:50	Seilprobe	(?);Europa/Spanien/Murcia/Murcia/Abanilla;Europa/Spanien/Murcia/Murcia/Cieza		18.03.1932
	32.65:51	Seilprobe	(?);Europa/Spanien/Murcia/Murcia/Abanilla;Europa/Spanien/Murcia/Murcia/Cieza		18.03.1932
	32.65:52	Seilprobe	Europa/Spanien/Murcia/Murcia/Abanilla;Europa/Spanien/Murcia/Murcia/Cieza;(?)		18.03.1932
	32.65:53	Seilprobe	Europa/Spanien/Murcia/Murcia/Abanill		18.03.1932

Please note that many designations in this list have been identified as faulty, outdated or as racist abuse since the inventories' original conception.

Bild	Inventarnummer	Objektbezeichnung	Herkunft	Ethnie	Eingangsdatum
			a;(?);Europa/Spanien/Murcia/Murcia/Cieza		
	32.65:54	Bündel Esparto	Europa/Spanien/Murcia/Murcia/Abanilla		18.03.1932
	32.65:55	Bündel Esparto	Europa/Spanien/Murcia/Murcia/Abanilla		18.03.1932
	32.65:56	Geflechtprobe	Europa/Spanien/Murcia/Murcia/Abanilla		18.03.1932
	32.65:57	Geflechtprobe	Europa/Spanien/Murcia/Murcia/Abanilla		18.03.1932
	32.65:58	Geflechtprobe	Europa/Spanien/Murcia/Murcia/Abanilla		18.03.1932
	32.88:1	Serviettenring	Europa/Deutschland/Bayern/Oberbayern/München		11.05.1932
	32.88:2	Sterbekerze	Europa/Deutschland/Bayern/Oberbayern/Altötting		11.05.1932
	32.88:3	Sterbekerze	Europa/Deutschland/Bayern/Oberbayern/Altötting		11.05.1932
	32.88:4	Wetterkerze	Europa/Deutschland/Bayern/Oberbayern/Altötting		11.05.1932
	32.88:5	Wetterkerze	Europa/Deutschland/Bayern/Oberbayern/Altötting		11.05.1932
	32.88:6	Oeldruck (14 Nothelfer)	Europa/Deutschland/Bayern/Oberbayern/München		11.05.1932
	32.91:1	Modell eines Backofens	Europa/Griechenland/Kriti/Chora Sphakion		13.05.1932
	32.91:2	Modell eines Backofens	Europa/Deutschland/Hamburg/Marmstorf		13.05.1932
	32.91:3	Modell eines Backofens	Europa/Deutschland/Hamburg/Rissen		13.05.1932
	32.94:1	Tongefäß der Guanchen als Beigabe	Europa/Spanien/Kanarische Inseln/Provincia de Las Palmas/Valluelo de Besenecal (?)	--/Guanchen	25.05.1932
	32.95:1	[gestrichen: Gebäck (Julgüblen) am Julabend aufgestellt]	Europa/Estland/Saare/Rigaer Bucht		07.06.1932
	32.95:2	[gestrichen: Gebäck (Kruskaka) f. Weihnachts und Julfest. Aus Roggenmehl als Sauerbrot ohne Triebmittel hergestellt.]	Europa/Estland/Saare/Rigaer Bucht		07.06.1932
	32.101:1	Hut	Afrika/Nordafrika/Marokko		15.06.1932
	32.102:1	Frauenhaube mit Photo	Europa/Tschechien/Moravskoslezský kraj/Bílovec		18.06.1932
	32.104:1	Korb für Kehricht	Europa/Spanien/Murcia/Murcia/Murcia		17.06.1932

Please note that many designations in this list have been identified as faulty, outdated or as racist abuse since the inventories´ original conception.

Bild	Inventarnummer	Objektbezeichnung	Herkunft	Ethnie	Eingangsdatum
	32.104:2	Korb für Gemüse, einhenklig, grob geflochten	Europa/Spanien/Murcia/Murcia/Murcia		17.06.1932
	32.104:3	Käfig für Hühner und Kaninchen	Europa/Spanien/Murcia/Murcia/Murcia		17.06.1932
	32.104:4	Korb zum Brotaustragen	Europa/Spanien/Murcia/Murcia/Murcia		17.06.1932
	32.104:5	Maulkorb	Europa/Spanien/Murcia/Murcia/Murcia		17.06.1932
	32.104:6	Körbchen zum Einsammeln von Schnecken	Europa/Spanien/Murcia/Murcia/Murcia		17.06.1932
	32.104:7	Korb für Eier, Mais u.s.w.	Europa/Spanien/Murcia/Murcia/Murcia		17.06.1932
	32.104:8	Korb mit Deckel (durch 3 Dchnüre zusammengehalten) für Eier, Mais u.s.w.	Europa/Spanien/Murcia/Murcia/Murcia		17.06.1932
	32.104:9	Korb für Fisch, einhenklig, grob geflochten	Europa/Spanien/Murcia/Murcia/Murcia		17.06.1932
	32.104:10	Bodenmatte für zweirädrigen Karren	Europa/Spanien/Murcia/Murcia/Murcia		17.06.1932
	32.104:11	Netz zum Transport von Stroh	Europa/Spanien/Murcia/Murcia/Murcia		17.06.1932
	32.104:12	Korb zum Transport von Ton	Europa/Spanien/Murcia/Murcia/Murcia		17.06.1932
	32.104:13	Korb zum Transport von Kartoffeln	Europa/Spanien/Murcia/Murcia/Murcia		17.06.1932
	32.104:14	Matte zum Verschließen des hinteren Wagens	Europa/Spanien/Murcia/Murcia/Murcia		17.06.1932
	32.104:15	Korb für Erdarbeiten	Europa/Spanien/Murcia/Murcia/Abanilla		17.06.1932
	32.104:16	Käfig für Kleintiere	Europa/Spanien/Murcia/Murcia/Abanilla		17.06.1932
	32.104:17	Fußmatte	Europa/Spanien/Murcia/Murcia/Abanilla		17.06.1932
	32.104:18	Transportkorb für Oliven	Europa/Spanien/Murcia/Murcia/La Garapacha		17.06.1932
	32.104:19	Bienenkorb	Europa/Spanien/Murcia/Murcia/La Garapacha		17.06.1932
	32.104:20	Räucherlunte zum Vertreiben der Bienen	Europa/Spanien/Murcia/Murcia/La Garapacha		17.06.1932
	32.104:21	Messer	Europa/Spanien/Murcia/Murcia/Albudeite		17.06.1932
	32.104:22	Nadel zum Grasnähen	Europa/Spanien/Murcia/Murcia/Albudeite		17.06.1932
	32.104:23	Nadel zum Grasnähen	Europa/Spanien/Murcia/Murcia/Albudeite		17.06.1932
	32.104:24	Nadel zum Grasnähen	Europa/Spanien/Murcia/Murcia/Albudeite		17.06.1932

Please note that many designations in this list have been identified as faulty, outdated or as racist abuse since the inventories' original conception.

Bild	Inventarnummer	Objektbezeichnung	Herkunft	Ethnie	Eingangsdatum
	32.104:25	Beinschutz aus Schweinsleder	Europa/Spanien/Murcia/Murcia/Murcia		17.06.1932
	32.104:26	Tafel mit 19 Tauproben (gedreht)	Europa/Spanien/Murcia/Murcia/Cieza		17.06.1932
	32.104:27	Tafel mit sechs Tauproben (gedreht)	Europa/Spanien/Murcia/Murcia/Cieza		17.06.1932
	32.104:28	Tafel mit zehn Tauproben (geflochten)	Europa/Spanien/Murcia/Murcia/Cieza		17.06.1932
	32.104:29	Spinnrocken	Europa/Spanien/Murcia/Murcia/Huerta de Murcia		17.06.1932
	32.105:1	Oellämpchen aus einer Oelmühle	Europa/Spanien/Valencia/Alicante/Hondon de los Frailes		17.06.1932
	32.105:2	Weintrichter aus Flaschenkürbis	Europa/Spanien/Murcia/Murcia/La Garapacha		17.06.1932
	32.106:1	englische Münze, beiliegend: 6 Dokumente A. Byhan	Europa/Deutschland/Hamburg/Lemsahl-Mellingstedt/Sandgrube		11.06.1932
	32.121:1	[Jagdmesser]	Eurasien		19.07.1932
	32.122:1	Handhabe zum Ausrupfen des Espartograses	Europa/Spanien/Murcia/Murcia/Cieza		14.07.1932
	32.122:2	Handhabe zum Ausrupfen des Espartograses	Europa/Spanien/Murcia/Murcia/Cieza		14.07.1932
	32.125:1	Tanzschurz	Afrika/Nordafrika		12.08.1932
	32.126:1	Koranblatt (Amulett)	Eurasien/Nordafrika / Vorderasien		13.08.1932
	32.127:1	Amulett	Eurasien/Russische Föderation		10.08.1932
	32.130:1	Sessel mit Perlmuttereinlage	Afrika/Nordafrika/Ägypten		17.08.1932 / 16.03.1961
	32.130:2	Sessel mit Perlmuttereinlage	Afrika/Nordafrika/Ägypten		17.08.1932 / 16.03.1961
	32.154:1	Strohhut	Europa/Serbien/Vojvodina/Crvenka		25.08.1932
	32.155:1	Decke, bestickt	Asien/Vorderasien/Türkei		30.08.1932
	32.155:2	Jacke mit Stickerei	Asien/Vorderasien/Türkei		03.10.1932
	32.155:3	Decke; naturfarben, rot und blau bestickt	Asien/Vorderasien/Türkei		03.10.1932
	32.155:4	Decke; naturfarben, bestickt, stockfleckig	Asien/Vorderasien/Türkei		03.10.1932
	32.155:5	Decke; naturfarben, bestickt	Asien/Vorderasien/Türkei		03.10.1932
	32.155:6	Decke; naturfarben, bestickt, mit Flecken	Asien/Vorderasien/Türkei		03.10.1932
	32.155:7	Stoffprobe für Jacken der Ruderer des Sultans	Asien/Vorderasien/Türkei		03.10.1932
	32.156:1	[gesehen: Gefäß aus Holz mit Pfropfen	Europa/Spanien/Extremadura/Cácere		13.09.1932

Please note that many designations in this list have been identified as faulty, outdated or as racist abuse since the inventories' original conception.

Bild	Inventarnummer	Objektbezeichnung	Herkunft	Ethnie	Eingangsdatum
		Kork und 1 Feuerschlagring aus Metall (wie 28.166:67)] Feuerzeug	s/Villanueva		
	32.158:1	Schamanen Kopfschmuck; lange Bänder, stilisierte Hörner aus Leder	Asien/Ostasien/China;Eurasien/Russische Föderation	<Eurasien>/<Asien>/<Nordasien>/Nanai (Golden)	19.08.1932
	32.158:2	Schamanenrock, zweiteilig	Eurasien/Russische Föderation;Asien/Ostasien/China	<Eurasien>/<Asien>/<Nordasien>/Nanai (Golden)	19.08.1932
	32.158:3	Schamanengürtel	Eurasien/Russische Föderation/Amur	<Eurasien>/<Asien>/<Nordasien>/Nanai (Golden)	19.08.1932
	32.158:4	Idol aus Holz	Asien/Ostasien/China	<Eurasien>/<Asien>/<Nordasien>/Nanai (Golden)	19.08.1932
	32.158:5	Idol aus Holz	Asien/Ostasien/China	<Eurasien>/<Asien>/<Nordasien>/Nanai (Golden)	19.08.1932
	32.158:6	Idol aus Holz	Asien/Ostasien/China	<Eurasien>/<Asien>/<Nordasien>/Nanai (Golden)	19.08.1932
	32.158:7	Bronzespiegel	Asien/Ostasien/China	<Eurasien>/<Asien>/<Nordasien>/Nanai (Golden)	19.08.1932
	32.158:8	Idol aus Bronze	Asien/Ostasien/China	<Eurasien>/<Asien>/<Nordasien>/Nanai (Golden)	19.08.1932
	32.158:9	Idol aus Eisen	Asien/Ostasien/China	<Eurasien>/<Asien>/<Nordasien>/Nanai (Golden)	19.08.1932
	32.158:10	Kalender ?	Asien/Ostasien/China	<Eurasien>/<Asien>/<Nordasien>/Nanai (Golden)	19.08.1932
	32.158:11	Malerei: Bild der Jagdgottheit	Eurasien/Russische Föderation	<Eurasien>/<Asien>/<Nordasien>/Nanai (Golden)	19.08.1932
	32.158:12	Schlafsack aus Rentfell	Eurasien/Russland	<Eurasien>/<Asien>/<Nordasien>/Nanai (Golden)	19.08.1932
	32.158:13	Jacke ohne Ärmel	Asien/Ostasien/China	<Eurasien>/<Asien>/<Nordasien>/Nanai (Golden)	19.08.1932
	32.158:14	Paar Fellstiefel	Eurasien/Russische Föderation/Amur	<Eurasien>/<Asien>/<Nordasien>/Nanai (Golden)	19.08.1932
	32.158:15	1 Paar Fellhandschuhe	Asien/Ostasien/China	<Eurasien>/<Asien>/<Nordasien>/Nanai (Golden)	19.08.1932
	32.158:16	1 Paar Fellhandschuhe	Asien/Ostasien/China	<Eurasien>/<Asien>/<Nordasien>/Nanai (Golden)	19.08.1932
	32.158:17	1 Paar Fellstiefel	Asien/Ostasien/China	<Eurasien>/<Asien>/<Nordasien>/Nanai (Golden)	19.08.1932
	32.158:18	Paar Stiefel aus Lachshaut	Eurasien/Russische Föderation/Amur	<Eurasien>/<Asien>/<Nordasien>/Nanai (Golden)	19.08.1932

Please note that many designations in this list have been identified as faulty, outdated or as racist abuse since the inventories' original conception.

Bild	Inventarnummer	Objektbezeichnung	Herkunft	Ethnie	Eingangsdatum
	32.158:19	Ledergürtel (Geldbörse)	Asien/Ostasien/China	<Eurasien>/<Asien>/<Nordasien>/Nanai (Golden)	19.08.1932
	32.158:20	Ledertasche	Asien/Ostasien/China	<Eurasien>/<Asien>/<Nordasien>/Nanai (Golden)	19.08.1932
	32.158:21	Tasche aus Fell	Asien/Ostasien/China	<Eurasien>/<Asien>/<Nordasien>/Nanai (Golden)	19.08.1932
	32.158:22	Tasche aus Leder	Asien/Ostasien/China	<Eurasien>/<Asien>/<Nordasien>/Nanai (Golden)	19.08.1932
	32.158:23	Mütze aus Fell	Eurasien/Russische Föderation/Amur	<Eurasien>/<Asien>/<Nordasien>/Nanai (Golden)	19.08.1932
	32.158:24	Paar Lederstiefel	Eurasien/Russische Föderation/Amur	<Eurasien>/<Asien>/<Nordasien>/Nanai (Golden)	19.08.1932
	32.158:25	Lederhose	Asien/Ostasien/China	<Eurasien>/<Asien>/<Nordasien>/Nanai (Golden)	19.08.1932
	32.158:26	Decke aus Stoffresten	Asien/Ostasien/China	<Eurasien>/<Asien>/<Nordasien>/Nanai (Golden)	19.08.1932
	32.158:27	1 Paar Schuhe	Asien/Ostasien/China	<Eurasien>/<Asien>/<Nordasien>/Nanai (Golden)	19.08.1932
	32.158:28	Holzschachtel	Asien/Ostasien/China	<Eurasien>/<Asien>/<Nordasien>/Nanai (Golden)	19.08.1932
	32.158:29	Birkenrindengefäß	Asien/Ostasien/China	<Eurasien>/<Asien>/<Nordasien>/Nanai (Golden)	19.08.1932
	32.158:30	Tragnetz aus Leder	Asien/Ostasien/China	<Eurasien>/<Asien>/<Nordasien>/Nanai (Golden)	19.08.1932
	32.158:31	Trommelschläger	Asien/Ostasien/China	<Eurasien>/<Asien>/<Nordasien>/Nanai (Golden)	19.08.1932
	32.158:32	Messer mit Scheide	Asien/Ostasien/China	<Eurasien>/<Asien>/<Nordasien>/Nanai (Golden)	19.08.1932
	32.158:33	[gestrichen: Lanze] Bärenspieß	Eurasien/Russische Föderation	<Eurasien>/<Asien>/<Nordasien>/Nanai (Golden)	19.08.1932
	32.158:34	Harpunenspitze	Asien/Ostasien/China	<Eurasien>/<Asien>/<Nordasien>/Nanai (Golden)	19.08.1932
	32.158:35	Lanzenspitze mit Scheide	Asien/Ostasien/China	<Eurasien>/<Asien>/<Nordasien>/Nanai (Golden)	19.08.1932
	32.158:36	Topfanfasser	Asien/Ostasien/China	<Eurasien>/<Asien>/<Nordasien>/Nanai (Golden)	19.08.1932
	32.158:37	Eßschale aus Holz	Asien/Ostasien/China	<Eurasien>/<Asien>/<Nordasien>/Nanai (Golden)	19.08.1932
	32.158:38	Taudreher	Asien/Ostasien/China	<Eurasien>/<Asien>/<Nordasien>/Nanai (Golden)	19.08.1932

Please note that many designations in this list have been identified as faulty, outdated or as racist abuse since the inventories' original conception.

Bild	Inventarnummer	Objektbezeichnung	Herkunft	Ethnie	Eingangsdatum
	32.158:39	Gerät für Leder und Felle	Asien/Ostasien/China	<Eurasien>/<Asien>/<Nordasien>/Nanai (Golden)	19.08.1932
	32.158:40	Fischreuse. Fangnetz für Marder	Asien/Ostasien/China	<Eurasien>/<Asien>/<Nordasien>/Nanai (Golden)	19.08.1932
	32.158:41	Schlägel aus Knochen	Asien/Ostasien/China	<Eurasien>/<Asien>/<Nordasien>/Nanai (Golden)	19.08.1932
	32.158:42	1 Paar Eßstäbchen aus Knochen	Asien/Ostasien/China	<Eurasien>/<Asien>/<Nordasien>/Nanai (Golden)	19.08.1932
	32.158:43	Büchse aus Knochen	Asien/Ostasien/China	<Eurasien>/<Asien>/<Nordasien>/Nanai (Golden)	19.08.1932
	32.158:44	Netznadel	Asien/Ostasien/China	<Eurasien>/<Asien>/<Nordasien>/Nanai (Golden)	19.08.1932
	32.158:45	eiserner Angelhaken	Asien/Ostasien/China	<Eurasien>/<Asien>/<Nordasien>/Nanai (Golden)	19.08.1932
	32.158:46	Vogelflügel (Besen)	Asien/Ostasien/China	<Eurasien>/<Asien>/<Nordasien>/Nanai (Golden)	19.08.1932
	32.158:47	[Strohhut]	Asien/Ostasien/China	<Eurasien>/<Asien>/<Nordasien>/Nanai (Golden)	19.08.1932
	32.158:48	Korb aus Weidenruten	Eurasien/Russische Föderation/Amur	<Eurasien>/<Asien>/<Nordasien>/Nanai (Golden)	19.08.1932
	32.158:49	Idol aus Holz	Asien/Ostasien/China	<Eurasien>/<Asien>/<Nordasien>/Nanai (Golden)	19.08.1932
	32.158:50	Ring aus Knochen	Asien/Ostasien/China	<Eurasien>/<Asien>/<Nordasien>/Nanai (Golden)	19.08.1932
	32.161:1	Webprobe zu Gürtel 18.15:320	Europa		17.09.1932
	32.161:2	Webprobe zu Gürtel 18.15:320	Europa		17.09.1932
	32.161:3	Webprobe zu Gürtel 18.15:320	Europa		17.09.1932
	32.186:1 dop 1	Trommel mit Schlägel	Europa/Italien/Sardinien/Provincia di Oristano/Cabras		01.07.1932
	32.186:2 dop 1	Flöte	Europa/Italien/Sardinien/Provincia di Oristano/Cabras		01.07.1932
	32.186:3 dop 1	[gesehen: 1 männl. und 1 weibl. Puppe aus Stoff mit schwarzer Kleidung und Holzstäben und Gewehr] Fastenamulett	Europa/Italien/Apulien/Monte Sant'Angelo		01.07.1932

Please note that many designations in this list have been identified as faulty, outdated or as racist abuse since the inventories' original conception.

Bild	Inventarnummer	Objektbezeichnung	Herkunft	Ethnie	Eingangsdatum
	32.188:1	Doppeltragtasche, handgewebt, angeblich 18. Jahrhundert	Europa/Italien/Sardinien/Provincia di Oristano/Terralba		11.11.1932
	32.202:1	Nachbildung eines hölzernen Bechers aus Ton	Eurasien/Russische Föderation/-/Moskau		16.12.1932
	32.203:1	[gestrichen: Abklatsch einer Kuchenform Original Heimatmuseum Ratibor]	Europa/Polen/Woiwodschaft Schlesien/Racibórz		17.12.1932
	33.5:1	Helm, mit "Gesicht" und 2 Hörnern, kleine Goldverzierung, Nackenschutz	Asien/Vorderasien/Iran		05.02./18.02.1931
	33.5:2	Panzerhemd	Asien/Vorderasien/Iran		05.02./18.02.1931
	33.5:3	Schild; Beschläge, goldtauschiert, innen Stoff	Asien/Vorderasien/Iran		05.02./18.02.1931
	33.5:4	Schild, Eisen, applizierte "Blumengirlande" aus Metall	Asien/Vorderasien/Iran		05.02./18.02.1931
	33.5:5	Schild (grün-rot-braun-metallfarben)	Asien/Vorderasien/Iran		05.02./18.02.1931
	33.5:6	Säbel (talwar/talwâr), Rajput-Stil, Klinge graviert und vergoldet: Götter und jagende Tiger	Asien/Südasien/Indien/Rajasthan/Udaipur		05.02./18.02.1931
	33.5:7	Säbel (talwar/talwâr), Rajput-Stil, Klinge graviert: Götter und Tiere	Asien/Südasien/Indien/Rajasthan/Udaipur		05.02./18.02.1931
	33.5:8	Messer	Asien/Vorderasien/Iran		05.02./18.02.1931
	33.5:9	Streitbeil, verzierte Klinge	Asien/Vorderasien/Iran		05.02./18.02.1931

Please note that many designations in this list have been identified as faulty, outdated or as racist abuse since the inventories' original conception.

Bild	Inventarnummer	Objektbezeichnung	Herkunft	Ethnie	Eingangsdatum
					
	33.5:10	Streitbeil (Klinge, Spitze gegenüber, verziert, kurzer Griff)	Asien/Vorderasien/Iran		05.02./18.02.1931
	33.5:11	Wandbehang	Asien/Vorderasien/Iran		05.02./18.02.1931
	33.5:12	Peitsche	Europa/Deutschland/Bayern		05.02./18.02.1931
	33.16:1	runde Schnalle mit Filigranauflage	Europa/Deutschland/Hamburg/Vier- und Marschlande		15.01.1921
	33.16:2	runde Schnalle mit Filigranauflage	Europa/Deutschland/Hamburg/Vier- und Marschlande		15.01.1921
	33.16:3	runde Schnalle mit Filigranauflage u. buntem Stein	Europa/Deutschland/Hamburg/Vier- und Marschlande		15.01.1921
	33.16:4	runde Scheibe mit Filigranauflage und buntem Stein	Europa/Deutschland/Hamburg/Vier- und Marschlande		15.01.1921
	33.16:5	kleine Gürtelschließe mit Filigranauflage u. buntem Stein	Europa/Deutschland/Hamburg/Vier- und Marschlande		15.01.1921
	33.16:6	kleine Gürtelschließe mit Filigranauflage u. buntem Stein	Europa/Deutschland/Hamburg/Vier- und Marschlande		15.01.1921
	33.16:7	kleine Gürtelschließe mit Filigranauflage u. buntem Stein	Europa/Deutschland/Hamburg/Vier- und Marschlande		15.01.1921
	33.16:8	kleine Gürtelschließe mit Filigranauflage u. buntem Stein	Europa/Deutschland/Hamburg/Vier- und Marschlande		15.01.1921
	33.16:9	halbe Gürtelschließe mit Filigranauflage u. buntem Stein	Europa/Deutschland/Hamburg/Vier- und Marschlande		15.01.1921
	33.16:10	Brosche länglich mit Filigranauflage, beschädigt	Europa/Deutschland/Hamburg/Vier- und Marschlande		15.01.1921
	33.16:11	Brosche mit zwei Filigranknöpfen	Europa/Deutschland/Hamburg/Vier- und Marschlande		15.01.1921
	33.16:12	Halskette, zehnreihig	Europa/Deutschland/Hamburg/Vier- und Marschlande		15.01.1921
	33.16:13	Haarnadel oder -Pfeil	Europa/Deutschland/Hamburg/Vier- und Marschlande		15.01.1921
	33.16:14	Knopf	Europa/Deutschland/Hamburg/Vier- und Marschlande		15.01.1921
	33.16:15	Knopf	Europa/Deutschland/Hamburg/Vier- und Marschlande		15.01.1921
	33.16:16	Knopf	Europa/Deutschland/Hamburg/Vier- und Marschlande		15.01.1921

Please note that many designations in this list have been identified as faulty, outdated or as racist abuse since the inventories' original conception.

Bild	Inventarnummer	Objektbezeichnung	Herkunft	Ethnie	Eingangsdatum
	33.16:17	Knopf	Europa/Deutschland/Hamburg/Vier- und Marschlande		15.01.1921
	33.16:18	Knopf	Europa/Deutschland/Hamburg/Vier- und Marschlande		15.01.1921
	33.16:19	Knopf	Europa/Deutschland/Hamburg/Vier- und Marschlande		15.01.1921
	33.16:20	Knopf	Europa/Deutschland/Hamburg/Vier- und Marschlande		15.01.1921
	33.16:21	Gürtelschließe, dreieckig, modern	Europa/Deutschland/Hamburg/Vier- und Marschlande		15.01.1921
	33.20:1	Harztopf aus Ton; Deckel dazu :4	Europa/Frankreich/Landes/Escource		23.01. / 08.03.1933
	33.20:2	vier Zinnstreifen	Europa/Frankreich/Landes/Escource		23.01. / 08.03.1933
	33.20:3	zwei Nägel	Europa/Frankreich/Landes/Escource		23.01. / 08.03.1933
	33.20:4	Deckel für den Harztopf; Holz	Europa/Frankreich/Landes/Escource		23.01. / 08.03.1933
	33.20:5	drei Holzabfälle; Rindenstücke [gesehen: 5 Stk.]	Europa/Frankreich/Landes/Escource		23.01. / 08.03.1933
	33.20:6	Beil	Europa/Frankreich/Landes/Escource		23.01. / 08.03.1933
	33.20:7	Kürbisflasche für Harzschläger	Europa/Frankreich/Gironde/Saucats		23.01. / 08.03.1933
	33.20:8	Kratzeisen	Europa/Frankreich/Landes/Escource		23.01. / 08.03.1933
	33.20:9	Kratzeisen	Europa/Frankreich/Landes/Escource		23.01. / 08.03.1933
	33.20:10	Harzkelle	Europa/Frankreich/Landes/Escource		23.01. / 08.03.1933
	33.20:11	Sammelgefäß für Harz	Europa/Frankreich/Landes/Escource		23.01. / 08.03.1933
	33.20:12	Leiter	Europa/Frankreich/Landes/Escource		23.01. / 08.03.1933
	33.20:13	Harzkerze	Europa/Frankreich/Landes/Luxey		23.01. / 08.03.1933
	33.20:14	Bienenkorb	Europa/Frankreich/Landes/Belhade		23.01. / 08.03.1933
	33.20:15	Räuchergefäß für den Bienenkorb	Europa/Frankreich/Landes/Roquefort		23.01. / 08.03.1933
	33.20:16	Honigpresse	Europa/Frankreich/Landes/Rion-des-Landes		23.01. / 08.03.1933
	33.20:17	Holzschuh 1. Stadium	Europa/Frankreich/Landes/Roquefort		23.01. / 08.03.1933
	33.20:18	Holzschuh 2. Stadium	Europa/Frankreich/Landes/Roquefort		23.01. / 08.03.1933
	33.20:19	1 Paar Frauenholzschuhe	Europa/Frankreich/Landes/Belhade		23.01. / 08.03.1933
	33.20:20	Maß für Holzschuhe; Holzstab mit Maßeinheit	Europa/Frankreich/Landes/Belhade		23.01. / 08.03.1933
	33.20:21	Spinnrocken	Europa/Frankreich/Landes/Roquefort		23.01. / 08.03.1933
	33.20:22	Spindel	Europa/Frankreich/Landes/Roquefort		23.01. / 08.03.1933

Please note that many designations in this list have been identified as faulty, outdated or as racist abuse since the inventories' original conception.

Bild	Inventarnummer	Objektbezeichnung	Herkunft	Ethnie	Eingangsdatum
	33.20:23	Weberschiffchen	Europa/Frankreich/Landes/Sabres		23.01. / 08.03.1933
	33.20:24a	Spinngerät des Schäfers: Knäuel	Europa/Frankreich/Landes/Belhade		23.01. / 08.03.1933
	33.20:24b	Spinngerät des Schäfers: Bündel Wolle	Europa/Frankreich/Landes/Belhade		23.01. / 08.03.1933
	33.20:25	Strickzeug des Schäfers	Europa/Frankreich/Landes/Rion-des-Landes		23.01. / 08.03.1933
	33.20:26	Strickzeughalter	Europa/Frankreich/Landes/Rion-des-Landes		23.01. / 08.03.1933
	33.20:27	Schäfertasche	Europa/Frankreich/Landes/Rion-des-Landes		23.01. / 08.03.1933
	33.20:28	1 Paar Gamaschen	Europa/Frankreich/Landes/Mont-de-Marsan		23.01. / 08.03.1933
	33.20:29	Schäferstock	Europa/Frankreich/Landes/Rion-des-Landes		23.01. / 08.03.1933
	33.20:30	Schafglocke	Europa/Frankreich/Landes/Belhade		23.01. / 08.03.1933
	33.20:31	1 Paar Stelzen	Europa/Frankreich/Landes/Belhade		23.01. / 08.03.1933
	33.20:32	Flöte	Europa/Frankreich/Landes/Belhade		23.01. / 08.03.1933
	33.20:33	Frauenkopfbedeckung; naturfarbener feiner Stoff (Organza?) mit feinen Stickapplikationen	Europa/Frankreich/Gironde/Bazas		23.01. / 08.03.1933
	33.20:34	Flechtstreifen für Frauenhüte; Stroh	Europa/Frankreich/Landes/Luxey		23.01. / 08.03.1933
	33.20:35	Flechtstreifen für Frauenhüte; Stroh	Europa/Frankreich/Landes/Luxey		23.01. / 08.03.1933
	33.34:1	Doppelklarinette	Afrika/Nordafrika/Ägypten		04.03.1933
	33.34:2	Korbschale, geflochten	Afrika/Nordafrika/Ägypten/Oberägypten		04.03.1933
	33.34:3	Vase aus Ton	Afrika/Nordafrika/Ägypten/Asyut		04.03.1933
	33.34:4	Vase, Ton	Afrika/Nordafrika/Ägypten/Asyut		04.03.1933
	33.34:5	Halskette mit Amulett; Metallamulett	Afrika/Nordafrika/Algerien/Wilaya de Biskira/Biskra		04.03.1933
	33.34:6	Ringfibel/ Silberne (Haar-/ Schmuck-) Nadel mit Türkisen besetzt	Afrika/Nordafrika/Algerien/Wilaya de Biskira/Biskra		04.03.1933
	33.34:7	Nadel mit Türkisen	Afrika/Nordafrika/Algerien/Wilaya de Biskira/Biskra		04.03.1933
	33.34:8	Anhägsel (Flasche)	Afrika/Nordafrika/Algerien/Wilaya de		04.03.1933

Please note that many designations in this list have been identified as faulty, outdated or as racist abuse since the inventories' original conception.

Bild	Inventarnummer	Objektbezeichnung	Herkunft	Ethnie	Eingangsdatum
			Biskira/Biskra		
	33.34:9	Schmucknadel, rund, aus Metall, mit Schmucksteinen und Gehänge, bemalt (blau, grün, gelb)	Afrika/Nordafrika/Algerien/Kabylei		04.03.1933
	33.34:10	Schmucknadel	Afrika/Nordafrika/Algerien/Kabylei		04.03.1933
	33.34:11	Fläschchen für Augenschwärze; Messing	Afrika/Nordafrika/Algerien/Kabylei		04.03.1933
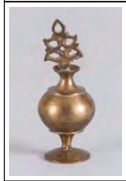	33.34:12	Fläschchen für Augenschwärze; Messing	Afrika/Nordafrika/Algerien/Kabylei		04.03.1933
	33.34:13	Stirnband	Asien/Vorderasien/Georgien		04.03.1933
	33.34:14	Becher; Metall, Ritzverzierung, koloriert	Eurasien/Russische Föderation		04.03.1933
	33.35:1	Elle	Europa/Deutschland/Sachsen-Anhalt/Landkreis Harz/Aue-Fallstein/Rohrsheim		01.03.1933
	33.36:1	Geldbörse; Geldschlauch, gehäkelt, mehrfarbig	Asien/Vorderasien/Türkei		04.03.1933
	33.36:2	Geldbörse; Geldschlauch, gehäkelt, mehrfarbig	Asien/Vorderasien/Türkei		04.03.1933
	33.37:1	Brotplatte; Holz	Europa/Belgien/Flandern/Provinz Antwerpen/Bemern oder Bauern [Bornem?]		09.03.1933
	33.39:1	Vogelmumie in Leinen	Altägypten		09.05.1930
	33.39:2	Vogelmumie, ptolemäisch bis frührömisch, ca. 300 v. Chr. - 100 n. Chr., Leinenumwicklung	Altägypten		09.05.1930
	33.39:3	Grabstele eines Ehepaares, griechisch-ptolemäisch, 332 - 30 v. Chr., Kalkstein [Pa- scheri- ser und Apis]	Altägypten		09.05.1930
	33.39:4	Deckel (Kopf) eines Eingeweidegefäßes [Kalkstein]	Altägypten		09.05.1930
	33.39:5	Januskopf (Marmor)	Afrika/Nordafrika/Ägypten		09.05.1930
	33.39:6	Medusenhaupt-Stein	Afrika/Nordafrika/Ägypten		09.05.1930

Please note that many designations in this list have been identified as faulty, outdated or as racist abuse since the inventories' original conception.

Bild	Inventarnummer	Objektbezeichnung	Herkunft	Ethnie	Eingangsdatum
	33.39:7	Paar Sandalen, Bastgeflecht [Neues Reich]	Altägypten		09.05.1930
	33.39:8	Bruchstücke einer Mumienhülle // Ausstellung: Hathorkopf von einem Gefäßrand, Ton, Neues Reich, 1550 - 1070 v. Chr.	Altägypten		09.05.1930
	33.39:9	Schale für Salböl, Kalzit-Alabaster, Neues Reich, 1550 -1070 v. Chr.	Altägypten		09.05.1930
	33.39:10	kleine Tonvase	Afrika/Nordafrika/Ägypten		09.05.1930
	33.39:11	Skarabäus	Afrika/Nordafrika/Ägypten		09.05.1930
	33.39:12	Kopf einer Tonfigur	Afrika/Nordafrika/Ägypten		09.05.1930
	33.39:13	Kopf einer Tonfigur (Fragment)	Afrika/Nordafrika/Ägypten		09.05.1930
	33.39:14	Figur aus Glas (Bes)	Afrika/Nordafrika/Ägypten		09.05.1930
	33.39:15	Doppelfigur, Fayence, [Mann ithyphallisch]	Afrika/Nordafrika/Ägypten		09.05.1930
	33.39:16	Uschebti, Spätzeit 664 - 332 v. Chr., Fayence	Altägypten		09.05.1930
	33.39:17	Figur, Fayence (Glas?) [Uschebti]	Altägypten		09.05.1930
	33.39:18	Figur, Fayence [Fragment eines Amulettes]	Afrika/Nordafrika/Ägypten		09.05.1930
	33.39:19	Bruchstück, Fayence [Fragment eines sitzenden Löwen]	Afrika/Nordafrika/Ägypten		09.05.1930
	33.39:20	Bruchstück, Fayence	Afrika/Nordafrika/Ägypten		09.05.1930

Please note that many designations in this list have been identified as faulty, outdated or as racist abuse since the inventories' original conception.

Bild	Inventarnummer	Objektbezeichnung	Herkunft	Ethnie	Eingangsdatum
	33.39:21	Bruchstück, Fayence [Fragment (Figur eines Kindes)]	Afrika/Nordafrika/Ägypten		09.05.1930
	33.39:22	[gesehen auf Museum AF Schrank 129 B15 K2: Bruchstück einer Figur: Fuß/Schuh], Figur des Duamutef, 3. Zwischenzeit, um 1070 - 730 v. Chr., Ton	Altägypten		09.05.1930
	33.39:23	Amulett, Blei	Afrika/Nordafrika/Ägypten		09.05.1930
	33.39:24	Statuette in Gestalt des Totengottes Osiris, Spätzeit, 664 - 332 v. Chr., Bronze	Altägypten		09.05.1930
	33.39:25	Uschebti des Nacht-her-chopeschef, Ende Neues Reich, 20. Dynastie, 1200 - 1100 v. Chr., Bronze	Altägypten		09.05.1930
	33.39:26	Pfeilspitze, Bronze	Altägypten		09.05.1930
	33.39:27	Bruchstück aus Bronze [rechter Fuß]	Afrika/Nordafrika/Ägypten		09.05.1930
	33.39:28	Bruchstück aus Bronze	Afrika/Nordafrika/Ägypten		09.05.1930
	33.39:29	Bruchstück aus Bronze [Fragment eines Ringreifes]	Afrika/Nordafrika/Ägypten		09.05.1930
	33.39:30	Bruchstück aus Bronze	Afrika/Nordafrika/Ägypten		09.05.1930
	33.39:31	Bruchstück aus Bronze, verbrannt	Afrika/Nordafrika/Ägypten		09.05.1930
	33.39:32	Bruchstück aus Bronze, verbrannt	Afrika/Nordafrika/Ägypten		09.05.1930
	33.39:33	[gesehen: Gegenstand aus Marmor, kreisförmige Mulde, Figuren an 2 Seiten (Pegasus und Ratte); 1 Marmorbruchstück mit Inv.-Nr.-Auftrag,	Europa/Italien/-/Rom		09.05.1930

Please note that many designations in this list have been identified as faulty, outdated or as racist abuse since the inventories' original conception.

Bild	Inventarnummer	Objektbezeichnung	Herkunft	Ethnie	Eingangsdatum
		der sehr abgetragen ist und mit Bleistift wiederholt wurde]			
	33.39:34	Tonlampe	Europa/Italien/-/Rom		09.05.1930
	33.39:35	Tonlampe	Europa/Italien/-/Rom		09.05.1930
	33.39:36	Tonlampe	Europa/Italien/-/Rom		09.05.1930
	33.39:37	Tonlampe	Europa/Italien/-/Rom		09.05.1930
	33.39:38	Lampe - Bronze	Europa/Italien/-/Rom		09.05.1930
	33.39:39	Lampe, Stein	Europa/Italien/-/Rom		09.05.1930
	33.39:40	Kasten mit Gipsabgüssen	Europa/Italien		09.05.1930
	33.39:41	Kasten mit Landkarten	Europa/Polen		09.05.1930
	33.39:42	Korb mit Deckel	Asien/Vorderasien/Jemen/-/Aden		09.05.1930
	33.39:43	Federstutz mit Schutzhülle; Federstutz mit Drahthalterung, Schutzhülle mit zwei Deckeln, marmoriert	Eurasien		09.05.1930
	33.42:1	Schwirrholz (Kinderspielzeug)	Afrika/Nordafrika/Sudan/Kordofan/El Obeid		13.03.1933
	33.42:2	Kinderpfeife aus Holz	Afrika/Nordafrika/Sudan/Kordofan/El Obeid		13.03.1933
	33.42:3	Türschloß [mit Schlüssel]	Afrika/Nordafrika/Ägypten/Assuan		13.03.1933
	33.43:3	Deckelkorb	Asien/Vorderasien;Afrika	--/Araber	18.03.1933
	33.53:1	Essenträger (Kupfer, verzinnt)	Asien/Vorderasien/Kaukasus		24.03.1933
	33.53:2	Essensnapf (Kupfer, verzinnt)	Eurasien		24.03.1933
	33.57:1	Schwert mit Scheide	Asien/Vorderasien/Iran		01.04.1933
	33.58:1	Teeprobe (Ziegeltee)	Eurasien/Russische Föderation		08.03.1933

Please note that many designations in this list have been identified as faulty, outdated or as racist abuse since the inventories' original conception.

Bild	Inventarnummer	Objektbezeichnung	Herkunft	Ethnie	Eingangsdatum
	33.62:1	Flinte, Einlageverzierung	Europa/Balkan		07.03.1933
	33.66:1	Abwehrzauber	Europa/Polen/Woiwodschaft Ermland-Masuren/Ostroda		06.04.1933
	33.67:1	Mangelholz	Europa/Island		12.04.1933
	33.67:2	Mangelholz	Europa/Island		12.04.1933
	33.68:1	Fruchtbarkeitszauber aus Feuerstein	Europa	<Eurasien>/Zigeuner	12.04.1933
	33.69:1	Schwert	Asien/Vorderasien/Türkei		13.04.1933
	33.78:1	Kanne aus Holz mit Deckel, Griff geschnitzt Verziert und gewickelten Holzapplikationen	Eurasien		
	33.83:1	Mulasattel/Maultierkammdeckel mit verschiedenen Attributen gegen bösen Blick	Europa/Italien/Kampanien/südlich von Neapel		25.06.1932
	33.92:1	Holzform für Springerle	Europa/Deutschland/Baden-Württemberg/Karlsruhe/Durlach		13.05.1933
	33.99:1	Prunkjacke einer Bojarin	Europa/Rumänien/Kreis Valcea/Bistrita/Kloster Bistrita		26.05.1933
	33.99:2	Mieder einer Bojarin	Europa/Rumänien/Kreis Arges		26.05.1933
	33.107:1	Modell eines Jakutenhauses	Eurasien/Russische Föderation/Russisch-Fernost: Sacha (Jakutien)/Jakutsk		17.06.1933
	33.110:1	Modell eines Webstuhles	Europa/Island		27.06.1933
	33.113:1	[Fächer]	Europa/Spanien		04.07.1933
	33.115:1	Urinrohr für Knaben; Ritzverzierung	Asien/Vorderasien/Israel / Palästina/-/Jerusalem		05.07.1933
	33.115:2	Urinrohr für Mädchen; Löffelform mit hohlem Griff, Ritzverzierung	Asien/Vorderasien/Israel / Palästina/-/Jerusalem		05.07.1933
	33.115:3	Beduinentasche; kleines Ledertäschchen mit Metallösenverzierung und Riemen	Asien/Vorderasien/Israel / Palästina/-/Jerusalem		05.07.1933
	33.115:4	Zahnbürste; Holzstöckchen	Asien/Vorderasien/Israel/-/Haifa		05.07.1933
	33.115:5	Brusteinsatz für arabische	Asien/Vorderasien/Israel / Palästina/-		05.07.1933

Please note that many designations in this list have been identified as faulty, outdated or as racist abuse since the inventories' original conception.

Bild	Inventarnummer	Objektbezeichnung	Herkunft	Ethnie	Eingangsdatum
		Fallachenfrauen	/Jerusalem		
	33.115:6	Zeichnung von Judenknaben	Asien/Vorderasien/Jemen		05.07.1933
	33.115:7	Zeichnung von Judenknaben	Asien/Vorderasien/Jemen		05.07.1933
	33.126:1	[Teppich]	Europa		20.07.1933
	33.126:2	[Teppich]	Europa		20.07.1933
	33.126:3	[Teppich]	Europa		20.07.1933
	33.126:4	[Teppich]	Europa		20.07.1933
	33.126:5	[Teppich]	Europa		20.07.1933
	33.126:6	[Teppich]	Europa		20.07.1933
	33.126:7	[Teppich]	Europa		20.07.1933
	33.126:8	[Teppich]	Europa		20.07.1933
	33.126:9	[Teppich]	Europa		20.07.1933
	33.126:10	[Teppich]	Europa		20.07.1933
	33.126:11	[Teppich]	Europa		20.07.1933
	33.126:12	[Teppich]	Europa		20.07.1933
	33.126:13	[Teppich]	Europa		20.07.1933
	33.126:14	[Teppich]	Europa		20.07.1933
	33.126:15	[Teppich]	Europa		20.07.1933
	33.126:16	[Teppich]	Europa		20.07.1933
	33.126:17	[Teppich]	Europa		20.07.1933
	33.126:18	[Teppich]	Europa		20.07.1933
	33.126:19	[Teppich]	Europa		20.07.1933
	33.126:20	[Teppich]	Europa		20.07.1933
	33.126:21	[Teppich]	Europa		20.07.1933
	33.126:22	[Teppich]	Europa		23.08.1933
	33.126:23	[Teppich]	Europa		23.08.1933
	33.126:24	[Teppich]	Europa		23.08.1933
	33.126:25	[Teppich]	Europa		23.08.1933
	33.127:1	Dolch mit Scheide	Afrika/Nordafrika	--/Tuareg (Imuschag)	19.07.1933
	33.127:2	Dolch mit Scheide	Eurasien		19.07.1933
	33.144:1	Spazierstock	Europa/Griechenland/Ionia nisia		11.08.1933
	33.147:1	Schmuckhorn	Europa		25.08.1933

Please note that many designations in this list have been identified as faulty, outdated or as racist abuse since the inventories' original conception.

Bild	Inventarnummer	Objektbezeichnung	Herkunft	Ethnie	Eingangsdatum
	33.153:1	römische Glasflasche	Eurasien		22.08.1933
	33.162:1	Kajak (Modell)	Amerika/Nordamerika/Grönland	<Amerika>/<Nordamerika>/Eskimo, Inuit	08.09.1933
	33.162:2	Frauenboot (Modell)	Amerika/Nordamerika/Grönland	<Amerika>/<Nordamerika>/Eskimo, Inuit	08.09.1933
	33.172:1	Spinnrad	Europa/Deutschland/Sachsen-Anhalt/Landkreis Harz/Halberstadt		30.08.1933
	33.174:1	Modellierholz aus Rohr [gestrichen: Stößel aus Olivernholz]	Europa/Spanien/Murcia/Murcia/Mula		18.09.1933
	33.174:2	Modellierholz aus Rohr	Europa/Spanien/Murcia/Murcia/Mula		18.09.1933
	33.174:3	Modellierholz aus Eisen	Europa/Spanien/Murcia/Murcia/Mula		18.09.1933
	33.174:4	Faden aus Spartgras zum Abtrennen der Gefäße von der Scheibe	Europa/Spanien/Murcia/Murcia/Mula		18.09.1933
	33.174:5	Stößel, Olivenholz	Europa/Spanien/Murcia/Murcia/Mula		18.09.1933
	33.174:6	Schlegel, Olivenholz	Europa/Spanien/Murcia/Murcia/Mula		18.09.1933
	33.174:7	Zieheisen	Europa/Spanien/Murcia/Murcia/Mula		18.09.1933
	33.174:8	Stoßeisen	Europa/Spanien/Murcia/Murcia/Mula		18.09.1933
	33.174:9	Vogeltränke aus Ton, glasiert	Europa/Spanien/Murcia/Murcia/Mula		18.09.1933
	33.174:10	kleine Tasse aus Ton, glasiert	Europa/Spanien/Murcia/Murcia/Mula		18.09.1933
	33.174:11	kleine Tasse aus Ton, glasiert	Europa/Spanien/Murcia/Murcia/Mula		18.09.1933
	33.174:12	Modellierholz aus Rohr, gezähnt	Europa/Spanien/Murcia/Murcia/Aledo		18.09.1933
	33.174:13	Modellierholz aus Rohr	Europa/Spanien/Murcia/Murcia/Totana		18.09.1933
	33.174:14	Modellierholz aus Rohr	Europa/Spanien/Murcia/Murcia/Totana		18.09.1933
	33.174:15	Modellierholz aus Rohr	Europa/Spanien/Murcia/Murcia/Totana		18.09.1933
	33.174:16	Modellierholz, Eisen, gezähnt	Europa/Spanien/Murcia/Murcia/Totana		18.09.1933
	33.174:17	Modellierholz, Eisen, gezähnt	Europa/Spanien/Murcia/Murcia/Totana		18.09.1933
	33.174:18	Feuerzeug, Stahl, zwei Steinchen im Beutel	Europa/Spanien/Murcia/Murcia/Los Narejos		18.09.1933
	33.174:19	Tonfigur, vergoldet (S. Blasius)	Europa/Spanien/Murcia/Murcia/Murcia		18.09.1933
	33.174:20	Tonfigur, vergoldet (Engel)	Europa/Spanien/Murcia/Murcia/Murcia		18.09.1933

Please note that many designations in this list have been identified as faulty, outdated or as racist abuse since the inventories' original conception.

Bild	Inventarnummer	Objektbezeichnung	Herkunft	Ethnie	Eingangsdatum
	33.183:1	[gesehen: 2 Münzen] Münze	Afrika/Nordafrika/Marokko		13.10.1933
	33.187:1	Satteltasche; Leder, bemalt	Afrika/Nordafrika	--/Tuareg (Imuschag)	16.10.1933
	33.203:1	[gesehen: Mörserschale aus Holz] Kaffeemörser	Afrika/Nordafrika/Sudan/-/Omdurman		30./31.10. / 10.11.1933
	33.203:2	Mörserkeule	Afrika/Nordafrika/Sudan/-/Omdurman		30./31.10. / 10.11.1933
	33.203:3	Kaffeekocher	Afrika/Nordafrika/Ägypten		30./31.10. / 10.11.1933
	33.203:4	Untersatzring dazu [zu 33.203:3: Kaffeekocher], Leder mit Perlen verziert	Afrika/Nordafrika/Ägypten		30./31.10. / 10.11.1933
	33.203:5	Gullagefäß mit Schraub-Deckel	Afrika/Nordafrika/Ägypten		30./31.10. / 10.11.1933
	33.203:6	Gullagefäß mit Deckel	Afrika/Nordafrika/Ägypten		30./31.10. / 10.11.1933
	33.203:7	kleines Gefäß mit Deckel	Afrika/Nordafrika/Ägypten		30./31.10. / 10.11.1933
	33.203:8	Gefäß mit Deckel	Afrika/Nordafrika/Ägypten		30./31.10. / 10.11.1933
	33.203:9	Räuchergefäß mit "Stöpsel" (Drehgewinde)	Afrika/Nordafrika/Ägypten		30./31.10. / 10.11.1933
	33.203:10	Tintenfäßchen mit Schraubdeckel, mit Fuß zum Abschrauben	Afrika/Nordafrika/Ägypten		30./31.10. / 10.11.1933
	33.203:11	Tablett, Teller aus Ton	Afrika/Nordafrika/Ägypten		30./31.10. / 10.11.1933
	33.204:1	Sandbehälter mit Federkielständer	Europa/Italien		09.11.1933
	33.204:2	Rosenkranz und kleines Holzdöschen zur Aufbewahrung ?	Europa/Deutschland/Hamburg/Eppendorf		09.11.1933
	33.212:1	Tragkorb (Modell nach Original 29.30:5)	Europa/Deutschland/Baden-Württemberg/Schwarzwald		20.11.1933
	33.214:1	Brettchenweberei	Afrika/Nordafrika/Tunesien/-/Tunis		27.11.1933
	33.214:2	Stirnband, angefangene Arbeit	Afrika/Nordafrika/Tunesien/-/Tunis		27.11.1933
	33.225:1	Beil	Europa/Frankreich		15.09.1933
	33.225:2	Großes Schneidemesser	Europa/Frankreich		15.09.1933
	33.225:3	Löffelbohrer	Europa/Frankreich		15.09.1933
	33.225:4	Löffelbohrer; Metalllöffel, bemalt; Holzgriff	Europa/Frankreich		15.09.1933

Please note that many designations in this list have been identified as faulty, outdated or as racist abuse since the inventories' original conception.

Bild	Inventarnummer	Objektbezeichnung	Herkunft	Ethnie	Eingangsdatum
	33.225:5	großes Hohleisen	Europa/Frankreich		15.09.1933
	33.225:6	kleines Hohleisen	Europa/Frankreich		15.09.1933
	33.225:7	Schabeisen; mit Holzgriff	Europa/Frankreich		15.09.1933
	33.225:8	Schabeisen	Europa/Frankreich		15.09.1933
	33.225:9	Zugeisen	Europa/Frankreich		15.09.1933
	33.225:10	Schnitzmesser	Europa/Frankreich		15.09.1933
	33.228:1	Säbel [mit Scheide (Metallbeschläge und -Spitze, graviertes Leder)]	Asien/Vorderasien/Iran		15.11.1933
	33.228:2	Deckelkorb	Asien/Vorderasien;Afrika	-/Araber	15.11.1933
	33.229:1	Kornspeicher	Europa/Deutschland/Niedersachsen/-/Holm		18.05.1933
	33.229:2	Bienenkorb (geflochtener Korb, Öffnung ist Holzplatte mit Gesicht)	Europa/Deutschland/Niedersachsen/Landkreis Lüneburg/Buchholz		18.05.1933
	33.229:3	Adam und Eva. Amulett gg. Geister und Blitzschaden	Europa/Deutschland/Niedersachsen/Landkreis Lüneburg/Bleckede		18.05.1933
	33.237:1	Windweiser für Halligewer	Europa/Deutschland/Schleswig-Holstein/Kreis Nordfriesland		27.12.1933
	33.238:1	Hakenpflug	Europa/Spanien/Galicia/Vilacha de Cancelada		21.12.1933
	33.238:2	römischer Pflug [2 Teile]	Europa/Spanien/Galicia/Vilacha de Cancelada		21.12.1933
	33.238:3	römischer Pflug	Europa/Spanien/Galicia/Lugo/Castro de Rei/Santa Leocadia		21.12.1933
	33.238:4	Ochsenjoch, beschnitzt [mit Paar Bändern 39.116:57]	Europa/Spanien/Galicia/Lugo/Castro de Rei/Santa Leocadia		21.12.1933
	33.238:5	1 Paar Holzschuhe	Europa/Spanien/Asturien/Penafuente		21.12.1933
	33.238:6	Wurststopfer aus Kürbisschale	Europa/Spanien/Asturien/Penafuente		21.12.1933
	33.238:7	Wurststopfer aus Kürbisschale	Europa/Spanien/Asturien/Penafuente		21.12.1933
	33.238:8	Wurststopfer aus Horn	Europa/Spanien/Asturien/Penafuente		21.12.1933
	33.238:9	Wurststopfer aus Horn	Europa/Spanien/Galicia/Lugo/Negueira de Muñiz/Vilor		21.12.1933
	33.238:10	Käseform aus Rinde	Europa/Spanien/Asturien/Penafuente		21.12.1933
	33.238:11	Butterfaß aus Holz	Europa/Spanien/Asturien/Penafuente		21.12.1933
	33.238:12	Käseform aus Ton	Europa/Spanien/Galicia/Lugo/A Pastoriza/Reigosa		21.12.1933

Please note that many designations in this list have been identified as faulty, outdated or as racist abuse since the inventories' original conception.

Bild	Inventarnummer	Objektbezeichnung	Herkunft	Ethnie	Eingangsdatum
	33.238:13	Käseform aus Holz (Schale?)	Europa/Spanien/Galicia/Lugo/A Pastoriza/Reigosa		21.12.1933
	33.238:14	Käseform aus Holz	Europa/Spanien/Galicia/Lugo/Navia de Suarna/Cabunela		21.12.1933
	33.238:15	Webeschiffchen	Europa/Spanien/Asturien/Penafuente		21.12.1933
	33.238:16	Mörser mit Keule	Europa/Spanien/Galicia/Lugo/Negueira de Muñiz/Calabreo		21.12.1933
	33.238:17	Wetzkumpf aus Holz	Europa/Spanien/Galicia/Lugo/Negueira de Muñiz/Vila		21.12.1933
	33.238:18	Rührholz	Europa/Spanien/Asturien/San Antolin de Ibias/Cuantas		21.12.1933
	33.238:19	Rührholz	Europa/Spanien/Galicia/San Julian de Mos		21.12.1933
	33.238:20	Schlagholz zum Kastanien öffnen	Europa/Spanien/Galicia/Lugo/Navia de Suarna/Cortella		21.12.1933
	33.238:21	Wurst- und Gemüseschüssel	Europa/Spanien/Galicia/Lugo/Sarria/Padrinan		21.12.1933
	33.238:22	Petroleumleuchter	Europa/Spanien/Galicia/Lugo/Sarria/Padrinan		21.12.1933
	33.238:23	Petroleumleuchter	Europa/Spanien/Galicia/Lugo/Puebla de San Julian/Vilaleo		21.12.1933
	33.238:24	Spindel	Europa/Spanien/Galicia/Lugo/Baralla/Folgosa		21.12.1933
	33.238:25	Spindel	Europa/Spanien/Galicia/Lugo/Baralla/Folgosa		21.12.1933
	33.238:26	Kürbisflasche	Europa/Spanien/Asturien/San Antolin de Ibias/Cuantas		21.12.1933

Please note that many designations in this list have been identified as faulty, outdated or as racist abuse since the inventories' original conception.

Bild	Inventarnummer	Objektbezeichnung	Herkunft	Ethnie	Eingangsdatum
	33.238:27	Kienspanhalter	Europa/Spanien/Galicia/Lugo/Negueira de Muñiz		21.12.1933
	33.238:28	Feuerfächer	Europa/Spanien/Galicia/Lugo/Sarria/Padrinan		21.12.1933
	33.238:29	Kruzifix mit Rosenkranz	Europa/Spanien/Galicia/Lugo/Navia de Suarna		21.12.1933
	33.238:30	Maultrommel	Europa/Spanien/Galicia/Lugo/Negueira de Muñiz		21.12.1933
	33.238:31	Feuerzeug	Europa/Spanien/Galicia/Lugo		21.12.1933
	33.238:32	Trinkbecher aus Horn	Europa/Spanien/Asturien/San Antolin de Ibias/Cuantas		21.12.1933
	33.238:33	Trinkbecher aus Holz	Europa/Spanien/Galicia/Lugo/Navia de Suarna/Cortella		21.12.1933
	33.238:34	1 Paar Holzschuhe für Frauen	Europa/Spanien/Galicia/Lugo/A Pastoriza/Reigosa		21.12.1933
	33.238:35	1 Holzschuh für Männer	Europa/Spanien/Galicia/Lugo/A Pastoriza/Reigosa		21.12.1933
	33.242:1	Gebildbrot	Europa/Deutschland/Baden-Württemberg		15.12.1933
	33.242:2	Gebildbrot	Europa/Deutschland/Baden-Württemberg		15.12.1933
	33.245:1	Tisch für Rauchzeug	Afrika/Nordafrika/Ägypten		10.06.1933
	34.5:1	Falkenmumie, ptolemäisch bis frührömisch, ca. 300 v. Chr. - 100 n. Chr.	Altägypten/-/Luxor		10.01.1934
	34.5:2	Mumienhand	Afrika/Nordafrika/Ägypten		10.01.1934
	34.6:1	Kupfermünze	Europa/Spanien		06.01.1932
	34.9:1	Papierschleife	Europa/Polen/-/Emilianow		18.01.1934
	34.9:3	Papierschleife	Europa/Polen/-/Emilianow		18.01.1934
	34.12:1	Amulett für Autofahrer (St. Christopherus)	Europa/Deutschland/Bayern/Oberbayern/München		29.01.1934
	34.16:1	Mantel für Beamte	Asien/Vorderasien/Saudi-Arabien/Makkah/Mekka		03.02.1934
	34.16:2	Mantel für Beamte; schwarz, Zierborte	Asien/Vorderasien/Saudi-Arabien/Makkah/Mekka		03.02.1934
	34.16:3	Kaffeeröster mit Rührlöffel	Asien/Vorderasien/Saudi-Arabien/Makkah/Djedda		03.02.1934
	34.21:1	Uschebti, Spätzeit 664 - 332 v. Chr., Fayence	Altägypten		23.02.1934

Please note that many designations in this list have been identified as racist, outdated or as racist abuse since the inventories' original conception.

Bild	Inventarnummer	Objektbezeichnung	Herkunft	Ethnie	Eingangsdatum
	34.21:2	Uschebti, Spätzeit 664 - 332 v. Chr., Fayence	Altägypten		23.02.1934
	34.21:3	Fayencefigur	Altägypten		23.02.1934
	34.21:4	Bronzefigur	Afrika/Nordafrika/Ägypten		23.02.1934
	34.21:5	Bronzefigur	Afrika/Nordafrika/Ägypten		23.02.1934
	34.37:1	Oellampe	Europa/Italien		29.03.1934
	34.37:2	Oellampe	Europa/Italien		29.03.1934
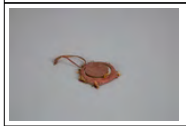	34.37:3	Kl. Handspiegel in Ledereinfassung mit Band (rötlich)	Afrika/Nordafrika/Tunesien/-/Tunis		29.03.1934
	34.37:4	Spiegel; in Ledertäschchen	Afrika/Nordafrika/Tunesien/-/Tunis		29.03.1934
	34.37:5	kleine Oellampe (römisch)	Afrika/Nordafrika/Ägypten (?)		29.03.1934
	34.37:6	Oellampe (römisch)	Afrika/Nordafrika/Ägypten (?)		29.03.1934
	34.37:7	kleine Oellampe (römisch), Keramik	Afrika/Nordafrika/Ägypten (?)		29.03.1934
	34.37:8	Henkellampe, griechisch-römisch, 1.-4. Jh. n. Chr.	Altägypten		29.03.1934
	34.37:9	Oellampe (römisch)	Afrika/Nordafrika/Ägypten;Altägypten		29.03.1934
	34.37:10	Krötenlampe, griechisch-römisch, 1.-4. Jh. n. Chr.	Altägypten		29.03.1934
	34.37:11	Oellampe (römisch)	Altägypten;Afrika/Nordafrika/Ägypten		29.03.1934
	34.37:12	Glasgefäß (römisch)	Afrika/Nordafrika/Ägypten		29.03.1934
	34.37:13	Glasgefäß (römisch)	Afrika/Nordafrika/Ägypten		29.03.1934
	34.37:14	Tongefäß (römisch), kleine Amphore	Afrika/Nordafrika/Ägypten (?)		29.03.1934
	34.50:1	Münze	Eurasien		07.04.1934

Please note that many designations in this list have been identified as faulty, outdated or as racist abuse since the inventories' original conception.

Bild	Inventarnummer	Objektbezeichnung	Herkunft	Ethnie	Eingangsdatum
	34.51:1	Holzmaß 1 Liter	Europa/Deutschland/Hamburg		24.04.1934
	34.51:2	Holzmaß 2 Liter	Europa/Deutschland/Hamburg		24.04.1934
	34.51:3	Holzmaß 5 Liter	Europa/Deutschland/Hamburg		24.04.1934
	34.56:1	Kamelreiter aus Ton (Spielzeug)	Afrika/Nordafrika/Ägypten		30.04.1934
	34.57:1	Löffel; Holz	Asien/Vorderasien/Türkei/-/Zincirli (Sendschirli)	<Eurasien>/<Asien>/<Vorderasien>/Kurden	09.05.1934
	34.57:2	Löffel; Holz, innen Feuerverzierung	Asien/Vorderasien/Syrien/-/Sendschirli	<Eurasien>/<Asien>/<Vorderasien>/Kurden	09.05.1934
	34.57:3	Löffel; Holz, innen Feuerverzierung	Asien/Vorderasien/Syrien/-/Sendschirli	<Eurasien>/<Asien>/<Vorderasien>/Kurden	09.05.1934
	34.57:4	Löffel; Holz, innen Feuerverzierung	Asien/Vorderasien/Syrien/-/Sendschirli	<Eurasien>/<Asien>/<Vorderasien>/Kurden	09.05.1934
	34.57:5	Löffel; Holz, innen Feuerverzierung	Asien/Vorderasien/Syrien/-/Sendschirli	<Eurasien>/<Asien>/<Vorderasien>/Kurden	09.05.1934
	34.57:6	Löffel; Holz, innen Feuerverzierung	Asien/Vorderasien/Syrien/-/Sendschirli	<Eurasien>/<Asien>/<Vorderasien>/Kurden	09.05.1934
	34.57:7	Tabaksdose aus Messing	Europa/Italien/Trentino-Südtirol/Pustertal/Innichen		09.05.1934
	34.65:1	Fußreiniger aus Ton (Krokodilform)	Afrika/Nordafrika/Ägypten		15.05.1934
	34.68:1	Fälschung: phantasievolle Nachbildung eines Uschebti, Ton	Afrika/Nordafrika/Ägypten		15.05.1934

Please note that many designations in this list have been identified as faulty, outdated or as racist abuse since the inventories' original conception.

Bild	Inventarnummer	Objektbezeichnung	Herkunft	Ethnie	Eingangsdatum
	34.70:1	Netzschwimmer	Europa/Deutschland/Mecklenburg-Vorpommern		25.05.1934
	34.70:2	Wallfahrts-Marienmedaille	Europa/Frankreich (?)		25.05.1934
	34.73:1	Nadelfutteral	<Europa>/Nordeuropa/Skandinavien		26.05.1934
	34.84:1	Amulett für Blutstein	Europa/Deutschland/Bayern/Oberbayern		11.06.1934
	34.89:1	Pulverhorn	Europa/-/Tirol		16.06.1934
	34.89:2	Pulvermaß	Europa/-/Tirol		16.06.1934
	34.89:3	Gehstock	Europa/-/Tirol		16.06.1934
	34.89:4	1 Paar Kinderschuhe	Europa/Niederlande		16.06.1934
	34.89:5	Vorder und Hinterschurz	Afrika/Nordostafrika/Nilgebiet		16.06.1934
	34.98:1	Kaffeekanne, Kupfer, verzinnt	Asien/Vorderasien/Israel / Palästina/-/Jerusalem		04.07.1934
	34.98:2	Halskette (Amulett)	Asien/Vorderasien/Israel / Palästina/-/Jerusalem		04.07.1934
	34.98:3	Halskette (Amulett)	Asien/Vorderasien/Israel / Palästina/-/Jerusalem		04.07.1934
	34.98:4	Glocke für Kamele	Asien/Vorderasien/Israel / Palästina/-/Jerusalem		04.07.1934
	34.98:5	Glocke für Kamele	Asien/Vorderasien/Israel / Palästina/-/Jerusalem		04.07.1934
	34.98:6	Glocke für Kamele	Asien/Vorderasien/Israel / Palästina/-/Jerusalem		04.07.1934
	34.98:7	Stein, herzförmig	Asien/Vorderasien/Israel / Palästina/-/Jerusalem		04.07.1934
	34.98:8	Stein, nierenförmig	Asien/Vorderasien/Israel / Palästina/-/Jerusalem		04.07.1934
	34.98:9	Amulett mit blau und roten Steinen	Asien/Vorderasien/Israel / Palästina/-/Jerusalem		04.07.1934
	34.98:10	Amulett Alaun mit blauer Perle und Holzstück	Asien/Vorderasien/Israel / Palästina/-/Jerusalem		04.07.1934
	34.98:11	Amulett Silber (Hand) gegen bösen Blick	Asien/Vorderasien/Israel / Palästina/-		04.07.1934

Please note that many designations in this list have been identified as faulty, outdated or as racist abuse since the inventories' original conception.

Bild	Inventarnummer	Objektbezeichnung	Herkunft	Ethnie	Eingangsdatum
			/Jerusalem		
	34.98:12	Amulett Silber mit hebräischer Schrift	Asien/Vorderasien/Israel / Palästina/-/Jerusalem		04.07.1934
	34.98:13	Amulett Silber mit arabischer Schrift	Asien/Vorderasien/Israel / Palästina/-/Jerusalem		04.07.1934
	34.98:14	Amulett Silber mit türkischer Schrift ?	Asien/Vorderasien/Israel / Palästina/-/Jerusalem		04.07.1934
	34.98:15	Amulett Silber mit arabischer Schrift	Asien/Vorderasien/Israel / Palästina/-/Jerusalem		04.07.1934
	34.98:16	Kettenarmband	Asien/Vorderasien/Israel / Palästina/-/Jerusalem		04.07.1934
	34.98:17	Gürtelschmuck	Europa/Bosnien und Herzegowina		04.07.1934
	34.98:18	Butterform, Holz; Löffelform, innen Ritzvertiefungen	Asien/Vorderasien/Israel / Palästina/-/Jerusalem		04.07.1934
	34.98:19	Knabenmütze Samt	Asien/Zentralasien/Usbekistan/Buchara		04.07.1934
	34.98:20	Knabenmütze Brokat	Asien/Zentralasien/Usbekistan/Buchara		04.07.1934
	34.98:21	Frauenkappe; grüner Stoff, bestickt	Asien/Zentralasien/Usbekistan/Buchara		04.07.1934
	34.98:22	Männermantel, gestreifte Seide, floral gemustertes Futter	Asien/Zentralasien/Usbekistan/Buchara		04.07.1934
	34.100:1	Grabstein	Asien/Vorderasien/Syrien		02.08.1934
	34.102:1	Mütze aus Schafwolle; wollweiß mit braunem Muster	Asien/Vorderasien/Israel / Palästina/-/Jerusalem		09.08.1934
	34.102:2	Band, handgewebt	Asien/Vorderasien/Israel / Palästina/-/Jerusalem		09.08.1934
	34.102:3	Band, handgewebt; blau-rot-weiß gemustert	Asien/Vorderasien/Israel / Palästina/-/Jerusalem		09.08.1934
	34.102:4	Zahnholz, Zahnbürste	Asien/Vorderasien/Israel / Palästina/-/Jerusalem		09.08.1934
	34.102:5	Holzform für Kuchen; Löffelform, innen Ritzvertiefung	Asien/Vorderasien/Israel / Palästina/-/Jerusalem		09.08.1934
	34.102:6	Eselzaumzeug; schwarze Wolle, u.a mit Kauri-Muscheln verziert	Asien/Vorderasien/Israel / Palästina/-/Jerusalem		09.08.1934
	34.102:7	Halskette aus Glas gegen bösen Blick	Asien/Vorderasien/Israel / Palästina/-/Jerusalem		09.08.1934
	34.120:1	Knochen zum Glätten	Europa/Deutschland/Sachsen-Anhalt/Tangermünde		01.10.1934
	34.120:2	Stein zum Glätten	Europa		01.10.1934
	34.120:3	Stein zum Glätten	Europa		01.10.1934

Please note that many designations in this list have been identified as faulty, outdated or as racist abuse since the inventories' original conception.

Bild	Inventarnummer	Objektbezeichnung	Herkunft	Ethnie	Eingangsdatum
	34.122:1	Teile des Floßmodells	Europa/Deutschland/Bayern/Oberbayern/Lenggries		04.10.1934
	34.122:2	Teil eines Floßmodells: Holzstrempfel (Keil)	Europa/Deutschland/Bayern/Oberbayern/Lenggries		04.10.1934
	34.122:3	Teil eines Floßmodells: Holzstrempfel	Europa/Deutschland/Bayern/Oberbayern/Lenggries		04.10.1934
	34.122:4	Teil eines Floßmodells: Dratstrempfel [Draht-]	Europa/Deutschland/Bayern/Oberbayern/Lenggries		04.10.1934
	34.122:5	Teil eines Floßmodells: Holzschnalle	Europa/Deutschland/Bayern/Oberbayern/Lenggries		04.10.1934
	34.122:6	Teil eines Floßmodells: Holzschnalle	Europa/Deutschland/Bayern/Oberbayern/Lenggries		04.10.1934
	34.122:7	Teil eines Floßmodells: Holzschnalle	Europa/Deutschland/Bayern/Oberbayern/Lenggries		04.10.1934
	34.122:8	Teil eines Floßmodells: Eisenschnalle	Europa/Deutschland/Bayern/Oberbayern/Lenggries		04.10.1934
	34.122:9	Teil eines Floßmodells: Eisenschnalle	Europa/Deutschland/Bayern/Oberbayern/Lenggries		04.10.1934
	34.122:10	Teil eines Floßmodells: Holzkeil	Europa/Deutschland/Bayern/Oberbayern/Lenggries		04.10.1934
	34.122:11	Teil eines Floßmodells: Holzkeil	Europa/Deutschland/Bayern/Oberbayern/Lenggries		04.10.1934
	34.122:12	Teil eines Floßmodells: Weide (Ruderweide)	Europa/Deutschland/Bayern/Oberbayern/Lenggries		04.10.1934
	34.122:13	Teil eines Floßmodells: Ruderbefestigung	Europa/Deutschland/Bayern/Oberbayern/Lenggries		04.10.1934
	34.122:14	Teile des kleinen Floßmodells	Europa/Deutschland/Bayern/Oberbayern/Lenggries		04.10.1934
	34.122:15	Teile des kleinen Floßmodells	Europa/Deutschland/Bayern/Oberbayern/Lenggries		04.10.1934
	34.122:16	Teile des kleinen Floßmodells	Europa/Deutschland/Bayern/Oberbayern/Lenggries		04.10.1934
	34.122:17	Teile des kleinen Floßmodells	Europa/Deutschland/Bayern/Oberbayern/Lenggries		04.10.1934
	34.122:18	Teile des kleinen Floßmodells	Europa/Deutschland/Bayern/Oberbayern/Lenggries		04.10.1934
	34.122:19	Teile des kleinen Floßmodells	Europa/Deutschland/Bayern/Oberbayern/Lenggries		04.10.1934
	34.122:20	Teile des kleinen Floßmodells	Europa/Deutschland/Bayern/Oberbay		04.10.1934

Please note that many designations in this list have been identified as faulty, outdated or as racist abuse since the inventories' original conception.

Bild	Inventarnummer	Objektbezeichnung	Herkunft	Ethnie	Eingangsdatum
			ern/Lenggries		
	34.122:21	Teile des kleinen Floßmodells	Europa/Deutschland/Bayern/Oberbayern/Lenggries		04.10.1934
	34.122:22	Teile des kleinen Floßmodells	Europa/Deutschland/Bayern/Oberbayern/Lenggries		04.10.1934
	34.122:23	Teile des kleinen Floßmodells	Europa/Deutschland/Bayern/Oberbayern/Lenggries		04.10.1934
	34.122:24	Teile des kleinen Floßmodells	Europa/Deutschland/Bayern/Oberbayern/Lenggries		04.10.1934
	34.122:25	Teile des kleinen Floßmodells	Europa/Deutschland/Bayern/Oberbayern/Lenggries		04.10.1934
	34.122:26	Teile des kleinen Floßmodells	Europa/Deutschland/Bayern/Oberbayern/Lenggries		04.10.1934
	34.126:1	Garnaufwickler	Europa/Kroatien/Primorje-Gorski kotar/Barbat		23.10.1934
	34.126:2	Wachsvotiv: Mensch	Europa/Kroatien/Primorje-Gorski kotar/Rijeka/Susak/Gospa Trsátska (Wallfahrtskirche)		23.10.1934
	34.126:3	Wachsvotiv: Hand	Europa/Kroatien/Primorje-Gorski kotar/Rijeka/Susak/Gospa Trsátska (Wallfahrtskirche)		23.10.1934
	34.126:4	Wachsvotiv: Bein	Europa/Kroatien/Primorje-Gorski kotar/Rijeka/Susak/Gospa Trsátska (Wallfahrtskirche)		23.10.1934
	34.127:1	Krug aus Ton	Asien/Vorderasien/Palästinensische Autonomiegebiete/-/Hebron		20.08.1934
	34.127:2	Krug aus Ton	Asien/Vorderasien/Israel / Palästinensische Autonomiegebiete		20.08.1934
	34.127:3	Krug aus Ton	Asien/Vorderasien/Israel/HaMerkaz/Ramle		20.08.1934
	34.127:4	großer Krug aus Ton, zweihenklig, hell	Asien/Vorderasien/Palästinensische Autonomiegebiete/-/Gaza		20.08.1934
	34.127:5	größerer Krug aus Ton, hell, bemalt, Wellenrandverzierung am Hals, zwei kleine Henkel	Asien/Vorderasien/Palästinensische Autonomiegebiete		20.08.1934
	34.127:6	größerer Krug aus Ton, rötlich	Asien/Vorderasien/Israel / Palästinensische Autonomiegebiete/-/Jerusalem		20.08.1934
	34.127:7	größerer Krug aus Ton, zweihenkelig, Gebrauchsspuren, innen tlw. glasiert	Asien/Vorderasien/Palästinensische Autonomiegebiete/-/Hebron		20.08.1934
	34.127:8	Krug aus Ton, bräunlich, zweihenklig	Asien/Vorderasien/Palästinensische Autonomiegebiete/-/Gaza		20.08.1934

Please note that many designations in this list have been identified as faulty, outdated or as racist abuse since the inventories' original conception.

Bild	Inventarnummer	Objektbezeichnung	Herkunft	Ethnie	Eingangsdatum
	34.127:9	größerer Krug aus Ton, vierhenklig, rot bemalt	Asien/Vorderasien/Palästinensische Autonomiegebiete		20.08.1934
	34.127:10	Krug aus Ton, unglasiert	Asien/Vorderasien/Israel / Palästinensische Autonomiegebiete/-/Jerusalem		20.08.1934
	34.127:11	Krug aus Ton, unglasiert	Asien/Vorderasien/Palästinensische Autonomiegebiete/-/Gaza		20.08.1934
	34.127:12	Krug aus Ton, ungalsiert	Asien/Vorderasien/Israel / Palästinensische Autonomiegebiete/-/Jerusalem		20.08.1934
	34.127:13	Krug aus Ton, unglasiert	Asien/Vorderasien/Israel/HaMerkaz/Ramle		20.08.1934
	34.127:14	Krug aus Ton, rötlich, Wulstverzierung, schlank	Asien/Vorderasien/Israel/HaMerkaz/Ramle		20.08.1934
	34.127:15	kleinerer Krug aus Ton, bemalt, ohne Henkel	Asien/Vorderasien/Israel / Palästinensische Autonomiegebiete/-/Jerusalem		20.08.1934
	34.127:16	größerer Krug aus Ton, hell, zweihenklig, gedrungen	Asien/Vorderasien/Israel / Palästinensische Autonomiegebiete/-/Jerusalem		20.08.1934
	34.127:17	Krug aus Ton, zweihenkelig	Asien/Vorderasien/Palästinensische Autonomiegebiete/-/Gaza		20.08.1934
	34.127:18	Krug aus Ton, dunkel, zweihenklig	Asien/Vorderasien/Palästinensische Autonomiegebiete/-/Gaza		20.08.1934
	34.127:19	Krug aus Ton, schwarz, einhenklig	Asien/Vorderasien/Israel / Palästinensische Autonomiegebiete/-/Jerusalem		20.08.1934
	34.127:20	Krug aus Ton, schwarzgrundig, rot bemalt, zweihenklig	Asien/Vorderasien/Israel / Palästinensische Autonomiegebiete		20.08.1934
	34.127:21	Krug aus Ton, schwarz, zwei Henkel	Asien/Vorderasien/Palästinensische Autonomiegebiete/-/Gaza		20.08.1934
	34.127:22	Krug aus Ton, unglasiert, schwarz, zweihenkelig	Asien/Vorderasien/Palästinensische Autonomiegebiete		20.08.1934
	34.127:23	Krug aus Ton, zweihenklig, unglasiert	Asien/Vorderasien/Israel / Palästinensische Autonomiegebiete/-/Jerusalem		20.08.1934
	34.127:24	Krug aus Ton, schwarzgrau, einhenklig	Asien/Vorderasien/Palästinensische Autonomiegebiete/-/Gaza		20.08.1934
	34.127:25	Topf aus Ton, schwarz, zwei kleine Griffe	Asien/Vorderasien/Palästinensische Autonomiegebiete/-/Gaza		20.08.1934
	34.127:26	Topf aus Ton	Asien/Vorderasien/Israel / Palästinensische Autonomiegebiete/-/Jerusalem		20.08.1934

Please note that many designations in this list have been identified as faulty, outdated or as racist abuse since the inventories' original conception.

Bild	Inventarnummer	Objektbezeichnung	Herkunft	Ethnie	Eingangsdatum
	34.127:27	kleiner Topf aus Ton, zweihenkelig	Asien/Vorderasien/Israel / Palästinensische Autonomiegebiete/-/Jerusalem		20.08.1934
	34.127:28	Topf aus Ton, einhenkelig	Asien/Vorderasien/Israel / Palästinensische Autonomiegebiete/-/Jerusalem		20.08.1934
	34.127:29	Topf aus Ton, schwarz	Asien/Vorderasien/Palästinensische Autonomiegebiete/-/Gaza		20.08.1934
	34.127:30	Topf aus Ton, schwarz, zwei Henkel	Asien/Vorderasien/Palästinensische Autonomiegebiete/-/Gaza		20.08.1934
	34.127:31	kleiner Krug aus Ton, hell	Asien/Vorderasien/Israel / Palästinensische Autonomiegebiete/-/Jerusalem		20.08.1934
	34.127:32	Kanne aus Ton, unglasiert	Asien/Vorderasien/Israel / Palästinensische Autonomiegebiete/-/Jerusalem		20.08.1934
	34.127:33	kleinere Schale aus Ton, dunkel	Asien/Vorderasien/Palästinensische Autonomiegebiete/-/Gaza		20.08.1934
	34.127:34	kleine Schale aus Ton	Asien/Vorderasien/Israel / Palästinensische Autonomiegebiete/-/Jerusalem		20.08.1934
	34.127:35	Schale aus Ton, schwarz	Asien/Vorderasien/Palästinensische Autonomiegebiete/-/Gaza		20.08.1934
	34.127:36	Schale aus Ton, schwarz, drei kleine Griffe	Asien/Vorderasien/Palästinensische Autonomiegebiete/-/Gaza		20.08.1934
	34.127:37	größere Schale aus Ton	Asien/Vorderasien/Palästinensische Autonomiegebiete/-/Gaza		20.08.1934
	34.127:38	Blumentopf aus Ton	Asien/Vorderasien/Israel / Palästinensische Autonomiegebiete/-/Jerusalem		20.08.1934
	34.127:39	Blumentopf aus Ton, Kelchform (Standfuß), Wellenrand	Asien/Vorderasien/Israel / Palästinensische Autonomiegebiete/-/Jerusalem		20.08.1934
	34.127:40	Unterschale aus Ton, innen glasiert	Asien/Vorderasien/Palästinensische Autonomiegebiete		20.08.1934
	34.127:41	kleinere Unterschale aus Ton, teilglasiert innen	Asien/Vorderasien/Palästinensische Autonomiegebiete		20.08.1934
	34.127:42	kleinere Unterschale aus Ton, innen glasiert	Asien/Vorderasien/Palästinensische Autonomiegebiete		20.08.1934
	34.127:43	kleinere Unterschale aus Ton, innen glasiert, bemalt	Asien/Vorderasien/Palästinensische Autonomiegebiete		20.08.1934
	34.127:44	kleinere Unterschale aus Ton, innen glasiert	Asien/Vorderasien/Palästinensische Autonomiegebiete		20.08.1934

Please note that many designations in this list have been identified as faulty, outdated or as racist abuse since the inventories' original conception.

Bild	Inventarnummer	Objektbezeichnung	Herkunft	Ethnie	Eingangsdatum
	34.127:45	kleinere Unterschale aus Ton, Bruch, innen glasiert, bemalt	Asien/Vorderasien/Palästinensische Autonomiegebiete		20.08.1934
	34.127:46	Schale aus Ton, Bruch, innen bemalt	Asien/Vorderasien/Palästinensische Autonomiegebiete		20.08.1934
	34.127:47	kleiner Ofen aus Ton, hell ("Stövchenform"), seitlicher Knaufgriff, vorne Öffnung, oben fünf Löcher	Asien/Vorderasien/Palästinensische Autonomiegebiete		20.08.1934
	34.127:48	Lampe aus Ton, kleine Öllampe	Asien/Vorderasien/Israel / Palästinensische Autonomiegebiete/-/Jerusalem		20.08.1934
	34.127:49	kleiner Krug aus Ton, Spartopf	Asien/Vorderasien/Israel / Palästinensische Autonomiegebiete/-/Jerusalem		20.08.1934
	34.127:50	Topf aus Ton, Bruch [geklebt]	Asien/Vorderasien/Palästinensische Autonomiegebiete		20.08.1934
	34.127:51	Topf aus Ton, Bruch (geklebt?), einhenklig	Asien/Vorderasien/Israel / Palästinensische Autonomiegebiete/-/Jerusalem		20.08.1934
	34.127:52	Topf aus Ton, Bruch (geklebt)	Asien/Vorderasien/Israel / Palästinensische Autonomiegebiete/-/Jerusalem		20.08.1934
	34.127:53	Topf aus Ton (geklebt)	Asien/Vorderasien/Palästinensische Autonomiegebiete/-/Hebron		20.08.1934
	34.127:54	Topf aus Ton, Bruch, Schalenform	Asien/Vorderasien/Palästinensische Autonomiegebiete		20.08.1934
	34.127:55	Topf aus Ton, Bruch	Asien/Vorderasien/Palästinensische Autonomiegebiete		20.08.1934
	34.127:56	Topf aus Ton, Bruch [geklebt], Schüsselform	Asien/Vorderasien/Palästinensische Autonomiegebiete/-/Gaza		20.08.1934
	34.127:57	großer kugeliger Topf aus Ton, bemalt mit zwei Henkeln, beschädigt	Asien/Vorderasien/Palästinensische Autonomiegebiete		20.08.1934
	34.130:1	Decke (Baumwolle)	Asien/Vorderasien/Saudi-Arabien / Jemen		22.09.1934
	34.130:2	Decke (Baumwolle)	Asien/Vorderasien/Saudi-Arabien / Jemen		22.09.1934
	34.130:3	Decke (Baumwolle)	Asien/Vorderasien/Saudi-Arabien / Jemen		22.09.1934
	34.130:4	Decke (Baumwolle)	Asien/Vorderasien/Saudi-Arabien / Jemen		22.09.1934
	34.132:1	Maulwurfkralle	Europa/Deutschland/Bayern/Oberbayern		02.11.1934
	34.135:1	Helm, verziert, Goldverzierung, Nackenschutz	Asien/Vorderasien/Iran		18.09.1934

Please note that many designations in this list have been identified as faulty, outdated or as racist abuse since the inventories' original conception.

Bild	Inventarnummer	Objektbezeichnung	Herkunft	Ethnie	Eingangsdatum
					
	34.135:2	Schild, Eisen	Asien/Vorderasien/Iran		18.09.1934
	34.135:3	Pferdebehang	Afrika/Nordafrika		18.09.1934
	34.135:4	Ledertasche	Afrika/Nordafrika/Marokko		18.09.1934
	34.135:5	Dolch	Afrika/Nordafrika/Marokko		18.09.1934
	34.135:6	Turbanband, mehrfarbig	Afrika/Nordafrika/Marokko		18.09.1934
	34.135:7	Kachel; floral, blau-grün-gelb-braun	Afrika/Nordafrika/Tunesien/-/Tunis		18.09.1934
	34.135:8 dop 1	Hennagefäß mit Ständer [auberginenförmig mit Metallverzierung und -kette, beiliegend modernes Filmdösche mit Inhalt]	Asien/Vorderasien/Iran (?);Afrika/Nordafrika/Marokko (?)		18.09.1934
	34.135:9	kleines Hennagefäß, Metall mit Deckel	Afrika/Nordafrika/Tunesien/-/Tunis (?);Asien/Vorderasien/Iran (?)		18.09.1934
	34.135:10	Pulverflasche mit Perlenkette	unklar/Vorderasien oder Nordafrika/Iran oder Tunesien/oder Tunis/oder Tunis		18.09.1934
	34.135:11	Perlenhalsband	Afrika/Nordafrika		18.09.1934
	34.135:12	Perlenhalsband	Afrika/Nordafrika		18.09.1934

Please note that many designations in this list have been identified as faulty, outdated or as racist abuse since the inventories´ original conception.

Bild	Inventarnummer	Objektbezeichnung	Herkunft	Ethnie	Eingangsdatum
	34.135:13	Perlenhalsband	Afrika/Nordafrika/Tunesien/-/Tunis		18.09.1934
	34.135:14	Spiegel, Perlmutt	unklar/Vorderasien oder Nordafrika/Iran oder Tunesien/oder Tunis/oder Tunis		18.09.1934
	34.135:15	kleiner Dolch mit Samtscheide und Metallbeschlag	Afrika/Nordafrika/Algerien/-/Algier (?);Asien/Vorderasien/Iran (?)		18.09.1934
	34.135:16	kleiner Dolch; Lederscheide, Griff grün mit Perlmutteinlage und Verzierung	Asien/Vorderasien/Iran		18.09.1934
	34.135:17	kleine Tonschale mit Henkeln	Europa/Griechenland		18.09.1934
	34.135:18	Tonvase	Europa/Griechenland		18.09.1934
	34.135:19	römische Glasvase	Europa/Italien		18.09.1934
	34.135:20	[gestrichen: römische Glasvase]	Europa/Italien		18.09.1934
	34.135:21	römische Glasvase	Europa/Italien		18.09.1934
	34.135:22	römische Glasflasche	Europa		18.09.1934
	34.135:23	römische Glasflasche	Europa		18.09.1934
	34.135:24	römische Glasflasche	Europa		18.09.1934
	34.135:25	römische Glasflasche	Europa		18.09.1934
	34.135:26	römische Faltenvase	Europa		18.09.1934
	34.135:27	römische Glasflasche	Europa		18.09.1934
	34.135:28	römische Glasschale	Europa		18.09.1934
	34.135:29	römische Glasschale	Europa		18.09.1934
	34.135:30	römische Lampe	Europa		18.09.1934
	34.135:31	römische Lampe	Europa		18.09.1934
	34.135:32	römische Lampe	Europa		18.09.1934
	34.135:33	Falke (Holz)	Afrika/Nordafrika/Ägypten		18.09.1934
	34.135:34	Messer mit Geweih [als Scheide]	Europa	<Eurasien>/<Europa>/Samen	18.09.1934
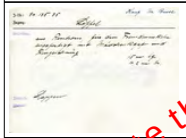	34.135:35	geschnitzter Löffel	Europa	<Eurasien>/<Europa>/Samen	18.09.1934
	34.135:36	geschnitzter Löffel	Europa	<Eurasien>/<Europa>/Samen	18.09.1934

Please note that many designations in this list have been identified as faulty, outdated or as racist abuse since the inventories' original conception.

Bild	Inventarnummer	Objektbezeichnung	Herkunft	Ethnie	Eingangsdatum
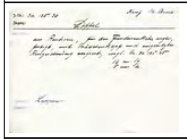					
	34.148:1	Doppelglocke (Bronze)	Asien/Vorderasien/Palästinensische Autonomiegebiete/-/(Ost-) Jerusalem (al-Quds)		01.08./14.09.1934
	34.148:2	Blasebalg	Asien/Vorderasien/Palästinensische Autonomiegebiete/-/(Ost-) Jerusalem (al-Quds)		01.08./14.09.1934
	34.148:3	Tonkrug bemalt und glasiert; Tülle separat	Asien/Vorderasien/Palästinensische Autonomiegebiete/-/(Ost-) Jerusalem (al-Quds)		01.08./14.09.1934
	34.148:4	Pulverflasche (Messing)	Asien/Vorderasien/Palästinensische Autonomiegebiete/-/(Ost-) Jerusalem (al-Quds)		01.08./14.09.1934
	34.148:5	Behälter für Gewährfett (Messing), mit Klappdeckel	Asien/Vorderasien/Palästinensische Autonomiegebiete/-/(Ost-) Jerusalem (al-Quds)		01.08./14.09.1934
	34.148:6	Schreibzeug (Messing)	Asien/Vorderasien/Palästinensische Autonomiegebiete/-/(Ost-) Jerusalem (al-Quds)		01.08./14.09.1934
	34.148:7	Laterne ohne Balg (Messing)	Asien/Vorderasien/Palästinensische Autonomiegebiete/-/(Ost-) Jerusalem (al-Quds)		01.08./14.09.1934
	34.148:8	silberne Hand (Amulett)	Asien/Vorderasien/Palästinensische Autonomiegebiete/-/(Ost-) Jerusalem (al-Quds)		01.08./14.09.1934
	34.148:9	silberne Hand (Amulett)	Asien/Vorderasien/Palästinensische Autonomiegebiete/-/(Ost-) Jerusalem (al-Quds)		01.08./14.09.1934
	34.148:10	silbernes Ohrgehänge	Asien/Vorderasien/Palästinensische Autonomiegebiete/-/(Ost-) Jerusalem (al-Quds)		01.08./14.09.1934
	34.148:11	silbernes Ohrgehänge	Asien/Vorderasien/Palästinensische Autonomiegebiete/-/(Ost-) Jerusalem (al-Quds)		01.08./14.09.1934
	34.148:12	Steigbügel für Esel [vergl. 34.148:13]	Asien/Vorderasien/Palästinensische Autonomiegebiete/-/(Ost-) Jerusalem (al-Quds)		01.08./14.09.1934
	34.148:13	Steigbügel für Esel [vergl. 34.148:12]	Asien/Vorderasien/Palästinensische Autonomiegebiete/-/(Ost-) Jerusalem (al-Quds)		01.08./14.09.1934
	34.148:14	Halsband für Pferde mit Amulett	Asien/Vorderasien/Palästinensische		01.08./14.09.1934

Please note that many designations in this list have been identified as racially outdated or as racist abuse since the inventories' original conception.

Bild	Inventarnummer	Objektbezeichnung	Herkunft	Ethnie	Eingangsdatum
			Autonomiegebiete/-/(Ost-) Jerusalem (al-Quds)		
	34.148:15	Amulett (Silber)	Asien/Vorderasien/Palästinensische Autonomiegebiete/-/(Ost-) Jerusalem (al-Quds)		01.08./14.09.1934
	34.148:16	blauer Glasring mit wollener Schnur gegen bösen Blick	Asien/Vorderasien/Palästinensische Autonomiegebiete/-/(Ost-) Jerusalem (al-Quds)		01.08./14.09.1934
	34.148:17	Fußring aus Filz für Pferde	Asien/Vorderasien/Palästinensische Autonomiegebiete/-/(Ost-) Jerusalem (al-Quds) oder Nablus (Sichem)		01.08./14.09.1934
	34.148:18	geflochtene Schnur zum Anbinden der Tiere; rot-beige-weiß-orange	Asien/Vorderasien/Palästinensische Autonomiegebiete/-/Nablus (Sichem)		01.08./14.09.1934
	34.148:19	geflochtene Schnur zum Anbinden der Tiere; rot, weiß, orange	Asien/Vorderasien/Israel/-/Bet Shean (Beisan)		01.08./14.09.1934
	34.148:20	geflochtene Schnur zum Anbinden der Tiere; beige-weiß-orange	Asien/Vorderasien/Israel/-/Bet Shean (Beisan)		01.08./14.09.1934
	34.148:21	geflochtene Schnur zum Anbinden der Tiere; blau-rot-weiß-beige gemustert	Asien/Vorderasien/Israel/-/Bet Shean (Beisan)		01.08./14.09.1934
	34.148:22	geflochtene Schnur zum Anbinden der Tiere; schwarz, weiß, gelb	Asien/Vorderasien/Israel/-/Bet Shean (Beisan)		01.08./14.09.1934
	34.148:23	rotes Halsband für Pferde und Kamele; pinkfarbene Wolle, vier Kaurimuscheln, zwei blaue Ringe	Asien/Vorderasien/Palästinensische Autonomiegebiete/-/Nablus (Sichem)		01.08./14.09.1934
	34.148:24	schwarzes Halsband für Pferde und Kamele; mit Stoffstücken, Perlen und Kauri-Muscheln verziert	Asien/Vorderasien/Palästinensische Autonomiegebiete/-/Nablus (Sichem)		01.08./14.09.1934
	34.148:25	schwarzes Halsband für Pferde und Kamele; mit Stoffstücken, Perlen und Kauri-Muscheln verziert	Asien/Vorderasien/Palästinensische Autonomiegebiete/-/Nablus (Sichem)		01.08./14.09.1934
	34.148:26	graues Halsband für Pferde und Kamele; aufgesetztes Webband, schwarz-rot-weiß, zwei Kaurimuscheln, zwei blaue Ringe	Asien/Vorderasien/Palästinensische Autonomiegebiete/-/Nablus (Sichem)		01.08./14.09.1934
	34.148:27	Spielkarte	Asien/Vorderasien/Iran		01.08./14.09.1934
	34.148:28	Spielkarte	Asien/Vorderasien/Iran		01.08./14.09.1934
	34.148:29	Spielkarte	Asien/Vorderasien/Iran		01.08./14.09.1934
	34.148:30	Spielkarte	Asien/Vorderasien/Iran		01.08./14.09.1934
	34.149:1	Gefäß aus Messing	Afrika/Nordafrika/Ägypten		27.11.1934

Please note that many designations in this list may have been identified as faulty, outdated or as racist abuse since the inventories' original conception.

Bild	Inventarnummer	Objektbezeichnung	Herkunft	Ethnie	Eingangsdatum
	34.150:1	Eiderente, Lockente, aus Holz (Nachbau)	Europa/Island		27.11.1934
	34.159:1	Weihnachtsgebäck	Europa/Deutschland/Bayern/Oberbayern/München		10.12.1934
	34.161:1	Wasserpfeife	Asien/Vorderasien/Iran		07.12.1934
	34.161:2	geflochtener Korb mit Deckel	Afrika/Nordafrika/Sudan/Kordofan		07.12.1934
	34.161:3	Kanne mit Untersatz	Afrika/Nordafrika/Sudan/Kordofan		07.12.1934
	34.161:4	Glocke aus Messing	Afrika/Nordafrika/Ägypten		07.12.1934
	34.176:1	[weibliche Leiche (Joh. Wilhelmine Marbs.) *12.12.1824 +19.2.1857]	Europa/Deutschland/Hamburg		12.11.1934
	34.177:1	[weibliche Leiche (Ida Faahs, geb. Wagner) *7.8.1802 +26.9.1856]	Europa/Deutschland/Hamburg		12.11.1934
	34.178:1	Männerjacke mit Stickerei	Europa/Balkan		14.11.1934
	34.178:2	Männerjacke mit Stickerei	Europa/Balkan		14.11.1934
	34.178:3	Männerjacke mit Stickerei	Europa/Balkan		14.11.1934
	34.178:4	Männerjacke mit Stickerei	Europa/Balkan		14.11.1934
	34.178:5	Männerjacke mit Band benäht, beschädigt	Europa/Balkan		14.11.1934
	34.178:6	Männerjacke mit Band benäht, beschädigt	Europa/Balkan		14.11.1934
	34.178:7	Männerjacke mit Band benäht, beschädigt	Europa/Balkan		14.11.1934
	34.178:8	Männerjacke mit Band benäht, beschädigt	Europa/Balkan		14.11.1934
	34.178:9	Männerjacke mit Band benäht, beschädigt	Europa/Balkan		14.11.1934
	34.178:10	Männerjacke, schlicht	Europa/Balkan		14.11.1934
	34.178:11	Männerjacke, schlicht	Europa/Balkan		14.11.1934
	34.178:12	Männerjacke, schlicht	Europa/Balkan		14.11.1934

Please note that many designations in this list have been identified as faulty, outdated or as racist abuse since the inventories' original conception.

Bild	Inventarnummer	Objektbezeichnung	Herkunft	Ethnie	Eingangsdatum
	34.178:13	Männerjacke, schlicht	Europa/Balkan		14.11.1934
	34.178:14	Männerjacke, schlicht, blaugrauer Stoff	Europa/Balkan		14.11.1934
	34.178:15	Männerjacke, schlicht; gestreift, Leinenbündchen	Europa/Balkan		14.11.1934
	34.178:16	Männerjacke, schlicht	Europa/Balkan		14.11.1934
	34.178:17	Männerjacke, schlicht	Europa/Balkan		14.11.1934
	34.178:18	Männerjacke, schlicht	Europa/Balkan		14.11.1934
	34.178:19	Pelzjacke	Europa/Balkan		14.11.1934
	34.178:20	1 Paar Ärmel	Europa/Balkan		14.11.1934
	34.178:21	Weste mit Stickerei	Europa/Balkan		14.11.1934
	34.178:22	Weste mit Stickerei	Europa/Balkan		14.11.1934
	34.178:23	Weste mit Stickerei	Europa/Balkan		14.11.1934
	34.178:24	Weste mit Stickerei	Europa/Balkan		14.11.1934
	34.178:25	Weste mit Stickerei	Europa/Balkan		14.11.1934
	34.178:26	Weste mit Stickerei	Europa/Balkan		14.11.1934
	34.178:27	Weste mit Stickerei	Europa/Balkan		14.11.1934
	34.178:28	Weste mit Stickerei	Europa/Balkan		14.11.1934
	34.178:29	Weste mit Stickerei	Europa/Balkan		14.11.1934
	34.178:30	Weste mit Stickerei	Europa/Balkan		14.11.1934
	34.178:31	Weste mit Band benäht	Europa/Balkan		14.11.1934
	34.178:32	Weste [gesehen: Beutel aus Leder mit langem Trageriemen und einer kleinen aufgenähten Tasche]	Europa/Balkan		14.11.1934
	34.178:33	Weste	Europa/Balkan		14.11.1934
	34.178:34	Weste	Europa/Balkan		14.11.1934
	34.178:35	Weste	Europa/Balkan		14.11.1934
	34.178:36	Weste	Europa/Balkan		14.11.1934
	34.178:37	Weste	Europa/Balkan		14.11.1934
	34.178:38	Weste	Europa/Balkan		14.11.1934
	34.178:39	Männerhose mit Band benäht	Europa/Balkan		14.11.1934
	34.178:40	Männerhose	Europa/Balkan		14.11.1934
	34.178:41	Männerhose	Europa/Balkan		14.11.1934
	34.178:42	Männerhose	Europa/Balkan		14.11.1934

Please note that many designations in this list have been identified as faulty, outdated or as racist abuse since the inventories' original conception.

Bild	Inventarnummer	Objektbezeichnung	Herkunft	Ethnie	Eingangsdatum
	34.178:43	Männerhose	Europa/Balkan		14.11.1934
	34.178:44	Männerhose	Europa/Balkan		14.11.1934
	34.178:45	Kleiderrock	Europa/Balkan		14.11.1934
	34.178:46	1 Paar Socken mit Perlen besetzt	Europa/Balkan		14.11.1934
	34.178:47	1 Paar Socken, schlicht	Europa/Balkan		14.11.1934
	34.178:48	1 Paar Socken	Europa/Balkan		14.11.1934
	34.178:49	1 Paar Socken	Europa/Balkan		14.11.1934
	34.178:50	1 Paar Socken	Europa/Balkan		14.11.1934
	34.178:51	1 Paar Socken	Europa/Balkan		14.11.1934
	34.178:52	1 Paar Halbsocken	Europa/Balkan		14.11.1934
	34.178:53	Socke	Europa/Balkan		14.11.1934
	34.178:54	Schleiertuch	Europa/Balkan		14.11.1934
	34.178:55	Schleiertuch	Europa/Balkan		14.11.1934
	34.178:56	Kopftuch	Europa/Balkan		14.11.1934
	34.178:57	Geschenktuch aus Flicken	Europa/Balkan		14.11.1934
	34.178:58	Fez	Europa/Balkan		14.11.1934
	34.178:59	Fez	Europa/Balkan		14.11.1934
	34.178:60	Fez	Europa/Balkan		14.11.1934
	34.178:61	Fez	Europa/Balkan		14.11.1934
	34.178:62	Fez	Europa/Balkan		14.11.1934
	34.178:63	Fez	Europa/Balkan		14.11.1934
	34.178:64	Fez	Europa/Balkan		14.11.1934
	34.178:65	1 Paar Lederschuhe	Europa/Balkan		14.11.1934
	34.178:66	1 Paar Lederschuhe	Europa/Balkan		14.11.1934
	34.178:67	1 Paar Lederschuhe	Europa/Balkan		14.11.1934
	34.178:68	1 Paar Lederschuhe	Europa/Balkan		14.11.1934
	34.178:69	1 Paar Lederschuhe	Europa/Balkan		14.11.1934
	34.178:70	1 Paar Lederschuhe	Europa/Balkan		14.11.1934
	34.178:71	1 Paar Lederschuhe	Europa/Balkan		14.11.1934
	34.178:72	1 Paar Lederschuhe	Europa/Balkan		14.11.1934

Please note that many designations in this list have been identified as faulty, outdated or as racist abuse since the inventories' original conception.

Bild	Inventarnummer	Objektbezeichnung	Herkunft	Ethnie	Eingangsdatum
	34.178:73	1 Paar Lederschuhe	Europa/Balkan		14.11.1934
	34.178:74	1 Paar Lederschuhe	Europa/Balkan		14.11.1934
	34.178:75	1 Paar Lederschuhe	Europa/Balkan		14.11.1934
	34.178:76	1 Paar Lederschuhe	Europa/Balkan		14.11.1934
	34.178:77	1 Paar Lederschuhe	Europa/Balkan		14.11.1934
	34.178:78	1 Paar Lederschuhe;rot gelb grün bestickt	Europa/Balkan		14.11.1934
	34.178:79	1 Paar Zeugschuhe	Europa/Balkan		14.11.1934
	34.178:80	1 Paar Pantoffeln	Europa/Balkan		14.11.1934
	34.178:81	1 Paar Holzsandalen	Europa/Balkan		14.11.1934
	34.178:82	Kaffeekocher aus Kupfer	Europa/Balkan		14.11.1934
	34.178:83	Kaffeekocher aus Messing	Europa/Balkan		14.11.1934
	34.178:84	Kaffeekocher aus Kupfer	Europa/Balkan		14.11.1934
	34.178:85	Kaffeekocher aus Kupfer	Europa/Balkan		14.11.1934
	34.178:86	Kaffeekocher aus Messing	Europa/Balkan		14.11.1934
	34.178:87	Kaffeekocher aus Kupfer	Europa/Balkan		14.11.1934
	34.178:88	Kaffeetasse	Europa/Balkan		14.11.1934
	34.178:89	Kaffeetasse	Europa/Balkan		14.11.1934
	34.178:90	Kaffeetasse, "chinesische" Keramik	Europa/Balkan		14.11.1934
	34.178:91	Kaffeetasse, "chinesische" Keramik	Europa/Balkan		14.11.1934
	34.178:92	[Kaffeetasse], "chinesische" Keramik	Europa/Balkan		14.11.1934
	34.178:93	Kaffeetasse	Europa/Balkan		14.11.1934
	34.178:94	Kaffeemühle	Europa/Balkan		14.11.1934
	34.178:95	Laterne (beschädigt)	Europa/Balkan		14.11.1934
	34.178:96	Laterne	Europa/Balkan		14.11.1934
	34.178:97	Schalmei	Europa/Balkan		14.11.1934
	34.178:98	Flöte	Europa/Balkan		14.11.1934
	34.178:99	Leuchter aus Metall	Europa/Balkan		14.11.1934

Please note that many designations in this list have been identified as faulty, outdated or as racist abuse since the inventories' original conception.

Bild	Inventarnummer	Objektbezeichnung	Herkunft	Ethnie	Eingangsdatum
					
	34.178:100	Wasserkanne	Europa/Balkan		14.11.1934
	34.178:101	Holzwagen für Kinder	Europa/Balkan		14.11.1934
	34.178:102	Musikinstrument	Europa/Balkan		14.11.1934
	34.178:103	Frauenkleid, Rock und Bluse	Europa/Balkan		14.11.1934
	34.178:104	Frauenkleid, Rock und Bluse	Europa/Balkan		14.11.1934
	34.178:105	Frauenkleid, Rock und Bluse	Europa/Balkan		14.11.1934
	34.178:106	Frauenkleid, Rock und Bluse	Europa/Balkan		14.11.1934
	34.178:107	Frauenkleid, Rock und Bluse	Europa/Balkan		14.11.1934
	34.178:108	Frauenkleiderrock	Europa/Balkan		14.11.1934
	34.178:109	Bluse	Europa/Balkan		14.11.1934
	34.178:110	Bluse	Europa/Balkan		14.11.1934
	34.178:111	Bluse	Europa/Balkan		14.11.1934
	34.178:112	Bluse	Europa/Balkan		14.11.1934
	34.178:113	Bluse	Europa/Balkan		14.11.1934
	34.178:114	Weste	Europa/Balkan		14.11.1934
	34.178:115	Weste	Europa/Balkan		14.11.1934
	34.178:116	Männerhemd	Europa/Balkan		14.11.1934
	34.178:117	Männerhemd	Europa/Balkan		14.11.1934
	34.178:118	Männerhemd	Europa/Balkan		14.11.1934
	34.178:119	Männerhemd	Europa/Balkan		14.11.1934
	34.178:120	Männerhose	Europa/Balkan		14.11.1934
	34.178:121	Männerhose	Europa/Balkan		14.11.1934
	34.178:122	Männerweste	Europa/Balkan		14.11.1934
	34.178:123	Männerweste	Europa/Balkan		14.11.1934
	34.178:124	Männerweste	Europa/Balkan		14.11.1934

Please note that many designations in this list have been identified as faulty, outdated or as racist abuse since the inventories' original conception.

Bild	Inventarnummer	Objektbezeichnung	Herkunft	Ethnie	Eingangsdatum
	34.178:125	Männerweste	Europa/Balkan		14.11.1934
	34.178:126	Männerweste	Europa/Balkan		14.11.1934
	34.178:127	Männerweste	Europa/Balkan		14.11.1934
	34.178:128	Kinderweste	Europa/Balkan		14.11.1934
	34.178:129	1 Paar Wollgamaschen	Europa/Balkan		14.11.1934
	34.178:130	1 Paar Wollgamaschen	Europa/Balkan		14.11.1934
	34.178:131	Ledergamaschen [Gesehen: eine Umhängetasche aus Leder mit Schnalle, Metallapplikationen und türkiser Stickerei auf der Vorderseite]	Europa/Balkan		14.11.1934
	34.178:132	Ledergamaschen	Europa/Balkan		14.11.1934
	34.178:133	1 Paar Schuhe	Europa/Balkan		14.11.1934
	34.178:134	1 Paar Schuhe	Europa/Balkan		14.11.1934
	34.178:135	1 Paar Schuhe	Europa/Balkan		14.11.1934
	34.178:136	1 Paar Schuhe	Europa/Balkan		14.11.1934
	34.178:137	1 Paar Stiefel	Europa/Balkan		14.11.1934
	34.178:138	Feldflasche	Europa/Ungarn (?)		14.11.1934
	34.178:139	Patronengürtel aus Leder	Europa/Balkan		14.11.1934
	34.178:140	Patronengürtel aus Leder	Europa/Balkan		14.11.1934
	34.184:1	arabische Münze	Asien/Vorderasien/Saudi-Arabien / Jemen		07.08.1934
	34.184:2	sabäische Münze	Asien/Vorderasien/Saudi-Arabien / Jemen		07.08.1934
	34.184:3	sabäische Münze	Asien/Vorderasien/Saudi-Arabien / Jemen		07.08.1934
	34.184:4	sabäische Münze	Asien/Vorderasien/Saudi-Arabien / Jemen		07.08.1934
	34.184:5	sabäische Münze	Asien/Vorderasien/Saudi-Arabien / Jemen		07.08.1934
	34.184:6	sabäische Münze	Asien/Vorderasien/Saudi-Arabien / Jemen		07.08.1934
	34.184:7	sabäische Münze	Asien/Vorderasien/Saudi-Arabien / Jemen		07.08.1934
	34.184:8	sabäische Münze	Asien/Vorderasien/Saudi-Arabien / Jemen		07.08.1934
	34.184:9	arabisches Gewicht	Asien/Vorderasien/Saudi-Arabien / Jemen		07.08.1934

Please note that many designations in this list have been identified as faulty, outdated or as racist abuse since the inventories' original conception.

Bild	Inventarnummer	Objektbezeichnung	Herkunft	Ethnie	Eingangsdatum
	34.184:10	arabisches Gewicht	Asien/Vorderasien/Saudi-Arabien / Jemen		07.08.1934
	34.184:11	arabisches Gewicht	Asien/Vorderasien/Saudi-Arabien / Jemen		07.08.1934
	34.184:12	Patronenzieher; Metall, mit Schnur, beschriftet?	Asien/Vorderasien		07.08.1934
	35		Eurasien		
	35.3:1	Frauenkleid	Asien/Vorderasien/Jemen		
	35.3:2	Frauenkleid	Asien/Vorderasien/Jemen		
	35.3:3	Frauenkleid; dunkelblau, bestickt, Pailetten	Asien/Vorderasien/Jemen		
	35.3:4	Frauenkleid für unverheiratete Frauen, blau mit Stickereiborte	Asien/Vorderasien/Jemen		
	35.3:5	Frauenkleid	Asien/Vorderasien/Jemen		
	35.3:6	Frauenkleid	Asien/Vorderasien/Jemen		
	35.3:7	Mädchenkleid für unverheiratete	Asien/Vorderasien/Jemen		
	35.3:8	Frauenhose; dunkelblau, unten bestickt	Asien/Vorderasien/Jemen/-/Meschnik		
	35.3:9	Frauenhose	Asien/Vorderasien/Jemen		
	35.3:10	Frauenhose	Asien/Vorderasien/Jemen		
	35.3:11	Frauenhose; dunkelblau, unten bestickt	Asien/Vorderasien/Jemen		
	35.3:12	Paar Beinlinge für Frauen; nicht vernäht, dunkelblau, bunt reich bestickt	Asien/Vorderasien/Jemen/Saada/Saada		
	35.3:13	1 Paar Beinlinge für Frauen	Asien/Vorderasien/Jemen/-/Chamir		
	35.3:14	1 Paar Beinlinge für Frauen	Asien/Vorderasien/Jemen		
	35.3:15	1 Paar Beinlinge für Frauen	Asien/Vorderasien/Jemen/-/Haschid		
	35.3:16	1 Paar Beinlinge für Frauen	Asien/Vorderasien/Jemen/-/Schoul		
	35.3:17	Mädchenhose	Asien/Vorderasien/Jemen		
	35.3:18	Frauenhose; dunkelblau, Beine angesetzt: braun mit weiß-roten Streifen, unten bestickter Ansatz	Asien/Vorderasien/Jemen/-/Wadi Whaber		
	35.3:19	Paar Beinlinge; dunkelblau, bestickt	Asien/Vorderasien/Jemen/-/Wadi Whaber		
	35.3:20	Mädchenkappe	Asien/Vorderasien/Jemen		
	35.3:21	Mädchenkappe	Asien/Vorderasien/Jemen		
	35.3:22	Frauenkleid; blau, Stickverzierung Borte	Asien/Vorderasien/Jemen		
	35.3:23	Männerkleid	Asien/Vorderasien/Jemen		

Please note that many designations in this list have been identified as faulty, outdated or as racist abuse since the inventories´ original conception.

Bild	Inventarnummer	Objektbezeichnung	Herkunft	Ethnie	Eingangsdatum
	35.3:24	Mädchenkleid	Asien/Vorderasien/Jemen		
	35.3:25	Frauenkleid	Asien/Vorderasien/Jemen		
	35.3:26	Paar Beinlinge für Braut; dunkelblau, unten bestickt	Asien/Vorderasien/Jemen		
	35.3:27	1 Paar Beinlinge für Männer	Asien/Vorderasien/Jemen		
	35.3:28	jüdisches Frauenkleid	Asien/Vorderasien/Jemen/-/Hezaz		
	35.3:29	Knabenkleid; schwarz mit gelben Streifen	Asien/Vorderasien/Jemen/-/We Gelan		
	35.3:30	Männerhemd, beige mit schmalen schwarzen Streifen, grob gesäumt	Asien/Vorderasien/Jemen/-/Dhaman		
	35.3:31	Männerhemd	Asien/Vorderasien/Jemen/-/Dhaman		
	35.3:32	Frauen Umschlagetuch	Asien/Vorderasien/Jemen		
	35.3:33	Frauen Umschlagetuch	Asien/Vorderasien/Jemen		
	35.3:34	Frauen Umschlagetuch	Asien/Vorderasien/Jemen		
	35.3:35	Männergürtel	Asien/Vorderasien/Jemen		
	35.3:36	Männergürtel	Asien/Vorderasien/Jemen		
	35.3:37	Männer-Kopftuch	Asien/Vorderasien/Jemen		
	35.3:38	Männer-Kopftuch	Asien/Vorderasien/Jemen/Sanaa		
	35.3:39	Frauenkopftuch	Asien/Vorderasien/Jemen/Sanaa		
	35.3:40	Männer Umschlagetuch	Asien/Vorderasien/Jemen		
	35.3:41	Frauenkopftuch	Asien/Vorderasien/Jemen/-/Chamir		
	35.3:42	1 Paar Beinlinge für Frauen	Asien/Vorderasien/Jemen/Dhamar/Dhamar		
	35.3:43	Paar Beinlinge für Frauen; dunkelblau, bestickt, innen naturfarben	Asien/Vorderasien/Jemen/Dhamar/Dhamar		
	35.3:44	Paar Beinlinge, Braut; dunkelblau, bestickt	Asien/Vorderasien/Jemen/Dhamar/Dhamar		
	35.3:45	Paar Beinlinge, Mädchen; dunkelblau, bestickt	Asien/Vorderasien/Jemen/-/Jerim		
	35.3:46	1 Paar Beinlinge, Frauen	Asien/Vorderasien/Jemen/-/Jerim		
	35.3:47	Paar Beinlinge, Frauen; dunkelblau, bestickt	Asien/Vorderasien/Jemen/Ibb		
	35.3:48	Kappe für Mädchen	Asien/Vorderasien/Jemen/-/Jerim		
	35.3:49	Kappe für Mädchen	Asien/Vorderasien/Jemen		
	35.3:50	Kappe für Mädchen	Asien/Vorderasien/Jemen		
	35.3:51	Kappe für Mädchen	Asien/Vorderasien/Jemen		

Please note that many designations in this list have been identified as faulty, outdated or as racist abuse since the inventories' original conception.

Bild	Inventarnummer	Objektbezeichnung	Herkunft	Ethnie	Eingangsdatum
	35.3:52	Kappe für Mädchen	Asien/Vorderasien/Jemen		
	35.3:53	Kappe für Mädchen	Asien/Vorderasien/Jemen/-/Schoul		
	35.3:54	Kappe für Mädchen	Asien/Vorderasien/Jemen/-/Amran		
	35.3:55	Kappe für Mädchen	Asien/Vorderasien/Jemen/-/Chamir		
	35.3:56	Kappe für Mädchen	Asien/Vorderasien/Jemen/-/Haschid		
	35.3:57	Kappe für Mädchen; dunkelblau, Stoffapplikationen, bestickt, Pailetten	Asien/Vorderasien/Jemen		
	35.3:58	Kappe für Mädchen	Asien/Vorderasien/Jemen		
	35.3:59	Kappe für Mädchen	Asien/Vorderasien/Jemen/-/Haz		
	35.3:60	Kappe für Mädchen	Asien/Vorderasien/Jemen		
	35.3:61	Kappe für Mädchen	Asien/Vorderasien/Jemen		
	35.3:62	Kappe	Asien/Vorderasien/Jemen		
	35.3:63	Paar Beinlinge für Mädchen; reichlich bestickt mit Metallfäden, sehr verschlissen	Asien/Vorderasien/Jemen		
	35.3:64	1 Paar Beinlinge, Frauen	Asien/Vorderasien/Jemen		
	35.3:65	1 Paar Beinlinge, Frauen	Asien/Vorderasien/Jemen		
	35.3:66	1 Paar Beinlinge, Frauen	Asien/Vorderasien/Jemen		
	35.3:67	1 Paar Beinlinge, Braut	Asien/Vorderasien/Jemen		
	35.3:68	Paar Beinlinge, Braut; dunkelblau, bestickt	Asien/Vorderasien/Jemen/-/Haschid		
	35.3:69	Paar Beinlinge, Frauen; Teile nicht vernäht, dunkelblau, mehrfarbig reich bestickt	Asien/Vorderasien/Jemen/-/Haschid		
	35.3:70	Paar Beinlinge, Frauen; dunkelblau, bestickt	Asien/Vorderasien/Jemen/-/Schoub		
	35.3:71	1 Paar Beinlinge, Frauen	Asien/Vorderasien/Jemen/-/Chamir		
	35.3:72	Paar Beinlinge, Frauen; dunkelblau, bestickt	Asien/Vorderasien/Jemen/Dhamar/Dhamar		
	35.3:73	Paar Beinlinge, Frauen; dunkelblau, bestickt	Asien/Vorderasien/Jemen/-/Arhab		
	35.3:74	1 Paar Beinlinge, Mädchen	Asien/Vorderasien/Jemen/-/Arhab		
	35.3:75	Knabenhemd	Asien/Vorderasien/Jemen		
	35.3:76	Jungfernprüftuch	Asien/Vorderasien/Jemen/-/Sabiel		
	35.3:77	Männerhemd, naturfarben, am Hals kleine Bestickungen	Asien/Vorderasien/Jemen		

Please note that many designations in this list have been identified as faulty, outdated or as racist abuse since the inventories´ original conception.

Bild	Inventarnummer	Objektbezeichnung	Herkunft	Ethnie	Eingangsdatum
	35.3:78	Männerumschlagetuch	Asien/Vorderasien/Jemen		
	35.3:79	Männerumschlagetuch	Asien/Vorderasien/Jemen		
	35.3:80	Turbantuch	Asien/Vorderasien/Jemen		
	35.3:81	Frauenkopftuch	Asien/Vorderasien/Jemen/Saada/Hamdan / Saada		
	35.3:82	Frauenkopftuch	Asien/Vorderasien/Jemen/-/Hamdan		
	35.3:83	Frauenkopftuch	Asien/Vorderasien/Jemen		
	35.3:84	Frauenkopftuch	Asien/Vorderasien/Jemen/Saada/Saada		
	35.3:85	Frauenkopftuch	Asien/Vorderasien/Jemen/Saada/Saada		
	35.3:86	Kappe, blau	Asien/Vorderasien/Jemen/-/Heriez		
	35.3:87	Kappe, blau	Asien/Vorderasien/Jemen/-/Asei		
	35.3:88	Kappe, weiß	Asien/Vorderasien/Jemen		
	35.3:89	Kappe, weiß	Asien/Vorderasien/Jemen		
	35.3:90	Knabenhemd	Asien/Vorderasien/Jemen		
	35.3:91	Totentuch, Juden	Asien/Vorderasien/Jemen/-/Hamdan		
	35.3:92	Knabenkleid; schwarz mit gelb-grünen Streifen, gewebt	Asien/Vorderasien/Jemen		
	35.3:93	Beduinenjacke	Asien/Vorderasien/Jemen/Saada/Saada		
	35.3:94	Beduinenjacke	Asien/Vorderasien/Jemen/-/Heriez		
	35.3:95	Frauenkopftuch	Asien/Vorderasien/Jemen/-/Asai		
	35.3:96	Wollmantel	Asien/Vorderasien/Jemen/-/Hadhur		
	35.3:97	Fellmantel	Asien/Vorderasien/Jemen		
	35.3:98	Felljacke, ärmellos (außen Leder, innen Fell)	Asien/Vorderasien/Jemen/-/Hamdan		
	35.3:99	Jacke	Asien/Vorderasien/Jemen		
	35.3:100	Jacke	Asien/Vorderasien/Jemen		
	35.3:101	Wolljacke	Asien/Vorderasien/Jemen		
	35.3:102	Wolljacke	Asien/Vorderasien/Jemen		
	35.3:103	Wolljacke	Asien/Vorderasien/Jemen		
	35.3:104	Kohlenzange; Metall	Asien/Vorderasien/Jemen		
	35.3:105	Kohlenzange	Asien/Vorderasien/Jemen		

Please note that many designations in this list have been identified as faulty, outdated or as racist abuse since the inventories' original conception.

Bild	Inventarnummer	Objektbezeichnung	Herkunft	Ethnie	Eingangsdatum
	35.3:106	Kohlenzange; Metall	Asien/Vorderasien/Jemen		
	35.3:107	Kohlenzange	Asien/Vorderasien/Jemen		
	35.3:108	Eselamulett gegen Teufel	Asien/Vorderasien/Jemen		
	35.3:109	Pinzette für Pfeife	Asien/Vorderasien/Jemen		
	35.3:110	Pinzette für Pfeife	Asien/Vorderasien/Jemen		
	35.3:111	Kinderamulett gegen Teufel	Asien/Vorderasien/Jemen		
	35.3:112	Kinderamulett gegen Teufel; Metallring	Asien/Vorderasien/Jemen		
	35.3:113	Kinderamulett gegen Teufel	Asien/Vorderasien/Jemen		
	35.3:114	Pinzette	Asien/Vorderasien/Jemen		
	35.3:115	Pinzette	Asien/Vorderasien/Jemen		
	35.3:116	Pinzette	Asien/Vorderasien/Jemen		
	35.3:117	Pinzette	Asien/Vorderasien/Jemen		
	35.3:118	Pinzette	Asien/Vorderasien/Jemen		
	35.3:119	Pinzette	Asien/Vorderasien/Jemen		
	35.3:120	Pinzette	Asien/Vorderasien/Jemen		
	35.3:121	Schlafdecke	Asien/Vorderasien/Jemen	-- /Araber;<Eurasien>/<Asien>/Juden	
	35.3:122	Pfeife	Asien/Vorderasien/Jemen	<Eurasien>/<Asien>/Beduinen	
	35.3:123	Pfeife	Asien/Vorderasien/Jemen		
	35.3:124	Pfeife [gesehen: Holzrohr, Verbindungsstück aus Ton mit Gelenk,	Asien/Vorderasien/Jemen		
	35.3:125	Pfeife	Asien/Vorderasien/Jemen		
	35.3:126	Pfeife	Asien/Vorderasien/Jemen		
	35.3:127	Pfeife; Holzrohr, großer Tonkopf mit Metallausatz	Asien/Vorderasien/Jemen		
	35.3:128	Pfeife	Asien/Vorderasien/Jemen		
	35.3:129	Pfeife	Asien/Vorderasien/Jemen		
	35.3:130	Kornsieb	Asien/Vorderasien/Jemen		

Please note that many designations in this list have been identified as faulty, outdated or as racist abuse since the inventories´ original conception.

Bild	Inventarnummer	Objektbezeichnung	Herkunft	Ethnie	Eingangsdatum
					
	35.3:131	Beduinenmantel	Asien/Vorderasien/Jemen/-/Mesdrik		
	35.3:132	Vorhängekleid	Asien/Vorderasien/Jemen/Saada/Saada		
	35.3:133	jüdisches Männergewand; dunkleblau, an Kragen und Nähten weiß bestickt, Kragen seitlich mit Stoffkügelchen verziert	Asien/Vorderasien/Jemen/Saada/Saada		
	35.3:134	jüdisches Knabenhemd	Asien/Vorderasien/Jemen/Saada/Saada		
	35.3:135	jüdisches Mädchenkleid; dunkelblau, weiße feine Streifen, aus mehreren Stoffstücken zusammengesetzt	Asien/Vorderasien/Jemen/Saada/Saada		
	35.3:136	jüdisches Frauenkleid	Asien/Vorderasien/Jemen/Saada/Saada		
	35.3:137	jüdisches Frauentotenkleid; dunkelblau, tlw. feine Webstreifen, Brokatborte am Revers	Asien/Vorderasien/Jemen/Saada/Saada		
	35.3:138	jüdisches Frauentotenkleid	Asien/Vorderasien/Jemen/Sanaa/Sanaa		
	35.3:139	jüdisches Männergewand; schwarz-weiß kariert/gestreift	Asien/Vorderasien/Jemen/-/Menacha		
	35.3:140	jüdisches Knabenkleid	Asien/Vorderasien/Jemen/-/Chamir		
	35.3:141	Männerkleid	Asien/Vorderasien/Jemen/Sanaa/Sanaa		
	35.3:142	Frauenhose	Asien/Vorderasien/Jemen/-/Manacha		
	35.3:143	jüdische Mädchenhose; dunkelblau mit weißen Nadelstreifen, Beinansatz grauer Nickistoff, Abschluss sehr abgenutzter Stoff mit Fadenverzierung; Flicken, Gebrauchsspuren	Asien/Vorderasien/Jemen/Saada/Saada		
	35.3:144	jüdische Frauenhose	Asien/Vorderasien/Jemen/Sanaa/Sanaa		
	35.3:145	1 Paar Beinlinge	Asien/Vorderasien/Jemen/Dhamar/Menacha / Dhamar		
	35.3:146	Paar Beinlinge; dunkelblau, bunt bestickt, nicht vernäht, Teile an einer Seite aneinandergenäht	Asien/Vorderasien/Jemen/Dhamar/Menacha / Dhamar		
	35.3:147	Umhängekleid für Frauen	Asien/Vorderasien/Jemen/-/Anis		

Please note that many designations in this list have been identified as faulty, outdated or as racist abuse since the inventories' original conception.

Bild	Inventarnummer	Objektbezeichnung	Herkunft	Ethnie	Eingangsdatum
	35.3:148	Fellmantel (außen Textil, innen Fell, ärmellos)	Asien/Vorderasien/Jemen/Sanaa/Sanaa		
	35.3:149	Dolch	Asien/Vorderasien/Jemen/-/Anis	<Eurasien>/<Asien>/Beduinen	
	35.3:150	Dolch; größerer Krummdolch, Ledergürtel mit Lederscheide mit blauem Stoff und grüner Bandumwicklung, Dolchgriff Holz mit Metallbeschlägen	Asien/Vorderasien/Jemen/-/Amran	<Eurasien>/<Asien>/Beduinen	
	35.3:151	Dolch	Asien/Vorderasien/Jemen/-/Hadje	<Eurasien>/<Asien>/Beduinen	
	35.3:152	Dolch; Holzgriff mit einfacheren Metallbeschlägen, Scheide mit Leder, Stoff, grüner Bandumwicklung, Ledergürtel	Asien/Vorderasien/Jemen/Saada/Saada	<Eurasien>/<Asien>/Beduinen	
	35.3:153	Dolch	Asien/Vorderasien/Jemen	<Eurasien>/<Asien>/Beduinen	
	35.3:154	Dolch	Asien/Vorderasien/Jemen	<Eurasien>/<Asien>/Beduinen	
	35.3:155	Dolch für Babies	Asien/Vorderasien/Jemen		
	35.3:156	Dolch für Babies; Holz, mit Stoff und Leder umspannt, Lederriemen	Asien/Vorderasien/Jemen	<Eurasien>/<Asien>/Beni Haschied	
	35.3:157	Dolch für Babies (Kleinkinder); Krummdolch und Scheide aus einem Stück Holz, blauer Stoff, grüne Bandumwicklung, Ledergürtel	Asien/Vorderasien/Jemen		
	35.3:158	Dolch für Babies; Holz, Leder und Stoffumspannung	Asien/Vorderasien/Jemen	<Eurasien>/<Asien>/Beni Haschied	
	35.3:159	Patronengurt	Asien/Vorderasien/Jemen/Sanaa/Asgar		
	35.3:160	Patronengurt; Leder, Metallösen	Asien/Vorderasien/Jemen/Sanaa/Asgar		
	35.3:161	Patronengurt	Asien/Vorderasien/Jemen/Sanaa/Asgar		
	35.3:162	Patronengurt	Asien/Vorderasien/Jemen/Sanaa/Asgar		
	35.3:163	Patronengurt	Asien/Vorderasien/Jemen/Sanaa/Asgar		
	35.3:164	Patronengurt	Asien/Vorderasien/Jemen/Sanaa/Asgar		
	35.3:165	Paar Frauenschuhe, Leder, geschlossen, Reste roten Stoffbezugs auf Spann	Asien/Vorderasien/Jemen/Sanaa/Sanaa		
	35.3:166	1 Paar Frauenschuhe	Asien/Vorderasien/Jemen/Sanaa/Sanaa		

Please note that many designations in this list have been identified as faulty, outdated or as racist abuse since the inventories' original conception.

Bild	Inventarnummer	Objektbezeichnung	Herkunft	Ethnie	Eingangsdatum
	35.3:167	Stirntuch	Asien/Vorderasien/Jemen/Sanaa/Sanaa		
	35.3:168	Mädchenkappe	Asien/Vorderasien/Jemen/Sanaa/Sanaa		
	35.3:169	Mädchenkappe	Asien/Vorderasien/Jemen/Sanaa/Sanaa		
	35.3:170	Mädchenkappe, Kappe	Asien/Vorderasien/Jemen/Saada/Saada		
	35.3:171	jüdische Mädchenkappe, Kappe	Asien/Vorderasien/Jemen		
	35.3:172	Rucksack aus Tierbalg mit 2 Riemen	Asien/Vorderasien/Jemen		
	35.3:173	Mütze	Asien/Vorderasien/Jemen/Sanaa/Sanaa		
	35.3:174	Korbschale	Asien/Vorderasien/Jemen/Sanaa/Sanaa		
	35.3:175	Fruchtkorb	Asien/Vorderasien/Jemen		
	35.3:176	Eßteller aus Korb	Asien/Vorderasien/Jemen		
	35.3:177	Eßteller aus Korb	Asien/Vorderasien/Jemen		
	35.3:178	Eßteller aus Korb	Asien/Vorderasien/Jemen		
	35.3:179	Eßteller aus Korb	Asien/Vorderasien/Jemen		
	35.3:180	Fellmantel, schwarz, ärmellos	Asien/Vorderasien/Jemen/Saada/Saada		
	35.3:181	Rucksack	Asien/Vorderasien/Jemen/-/Meschnik	<Eurasien>/<Asien>/Beduinen	
	35.3:182	Rucksack aus Tierbalg mit 2 Riemen	Asien/Vorderasien/Jemen/-/Meschnik	<Eurasien>/<Asien>/Beduinen	
	35.3:183	Fell für Unbeschnittene	Asien/Vorderasien/Jemen/-/Sifre		
	35.3:184	Felljacke	Asien/Vorderasien/Jemen/Saada/Saa		

Please note that many designations in this list have been identified as faulty, outdated or as racist abuse since the inventories´ original conception.

Bild	Inventarnummer	Objektbezeichnung	Herkunft	Ethnie	Eingangsdatum
			da		
	35.3:185	Spucknapf; Metallgefäß mit Fuß	Asien/Vorderasien/Jemen/Saada/Saada		
	35.3:186	Tamburin	Asien/Vorderasien/Jemen		
	35.3:187	[gesehen: graues Hemd, geflickt] Hemd für Bräutigam	Asien/Vorderasien/Jemen/Dhamar/Dhamar		
	35.3:188	Kopfband	Asien/Vorderasien/Jemen/Sanaa/Sanaa		
	35.3:189	Kopfband	Asien/Vorderasien/Jemen/Sanaa/Sanaa		
	35.3:190	Armring aus Glas	Asien/Vorderasien/Jemen		
	35.3:191	Kopftuch	Asien/Vorderasien/Jemen		
	35.3:192	Gürteltuch	Asien/Vorderasien/Jemen		
	35.3:193	Kleid für unverheiratete Mädchen	Asien/Vorderasien/Jemen/Sanaa/Sanaa		
	35.3:194	Knabenjacke	Asien/Vorderasien/Jemen/-/Djof	<Eurasien>/<Asien>/Beduinen	
	35.3:195	Knabenjacke	Asien/Vorderasien/Jemen/-/Djof	<Eurasien>/<Asien>/Beduinen	
	35.3:196	Knabenjacke	Asien/Vorderasien/Jemen/-/Djof	<Eurasien>/<Asien>/Beduinen	
	35.3:197	Knabenjacke; mehrfarbig	Asien/Vorderasien/Jemen/-/Djof	<Eurasien>/<Asien>/Beduinen	
	35.3:198	Knabenjacke	Asien/Vorderasien/Jemen/-/Djof	<Eurasien>/<Asien>/Beduinen	
	35.3:199	Knabenjacke	Asien/Vorderasien/Jemen/-/Djof	<Eurasien>/<Asien>/Beduinen	
	35.3:200	Knabenjacke	Asien/Vorderasien/Jemen/-/Djof	<Eurasien>/<Asien>/Beduinen	
	35.3:201	Knabenjacke	Asien/Vorderasien/Jemen/-/Djof	<Eurasien>/<Asien>/Beduinen	
	35.3:202	Knabenjacke; mehrfarbig	Asien/Vorderasien/Jemen/-/Djof	<Eurasien>/<Asien>/Beduinen	
	35.3:203	Knabenjacke; mehrfarbig	Asien/Vorderasien/Jemen/-/Djof	<Eurasien>/<Asien>/Beduinen	
	35.3:204	Knabenjacke; mehrfarbig	Asien/Vorderasien/Jemen/-/Djof	<Eurasien>/<Asien>/Beduinen	
	35.3:205	Knabenjacke	Asien/Vorderasien/Jemen/-/Djof	<Eurasien>/<Asien>/Beduinen	
	35.3:206	Knabenjacke	Asien/Vorderasien/Jemen/-/Djof	<Eurasien>/<Asien>/Bedu	

Please note that many designations in this list have been identified as faulty, outdated or as racist abuse since the inventories' original conception.

Bild	Inventarnummer	Objektbezeichnung	Herkunft	Ethnie	Eingangsdatum
				inen	
	35.3:207	Knabenjacke	Asien/Vorderasien/Jemen/-/Djof	<Eurasien>/<Asien>/Beduinen	
	35.3:208	Knabenjacke	Asien/Vorderasien/Jemen/-/Djof	<Eurasien>/<Asien>/Beduinen	
	35.3:209	[Öllampe]	Asien/Vorderasien/Jemen/Saada/Saada		
	35.3:210	Kaffeesack; mittelgroß, gewebt (Binsen?)	Asien/Vorderasien/Jemen/-/Chamir		
	35.3:211	[Korb für Passa]	Asien/Vorderasien/Jemen/Sanaa/Sanaa		
	35.3:212	Fruchtschale für Passa	Asien/Vorderasien/Jemen		
	35.3:213	Eselsattel	Asien/Vorderasien/Jemen/Sanaa/Sanaa		
	35.3:214	Eselsattel	Asien/Vorderasien/Jemen/Sanaa/Sanaa		
	35.3:215	Reibstein	Asien/Vorderasien/Jemen		
	35.3:216	Maaß für Rosinen [Maß]	Asien/Vorderasien/Jemen/Sanaa/Sanaa		
	35.3:217	Tongefäß	Asien/Vorderasien/Jemen		
	35.3:218	Ziehbrunnen	Asien/Vorderasien/Jemen		
	35.3:219	Hirsemühle (zwei Teile)	Asien/Vorderasien/Jemen		
	35.3:220	Kaffeemühle (drei Teile)	Asien/Vorderasien/Jemen		
	35.3:221	Mahlgut	Asien/Vorderasien/Jemen		
	35.3:222	Frauenkopftuch	Asien/Vorderasien/Jemen		
	35.3:223	Frauenkopftuch	Asien/Vorderasien/Jemen		
	35.3:224	Frauenkopftuch	Asien/Vorderasien/Jemen		
	35.3:225	Schultertuch für Juden	Asien/Vorderasien/Jemen/Saana/Saana		
	35.3:226	Schultertuch für Juden	Asien/Vorderasien/Jemen/Saana/Saana		
	35.3:227	Korbschale	Asien/Vorderasien/Jemen/Saana/Saana		
	35.3:228	Waschstein	Asien/Vorderasien/Jemen/Saana/Saana		

Please note that many designations in this list have been identified as faulty, outdated or as racist abuse since the inventories' original conception.

Bild	Inventarnummer	Objektbezeichnung	Herkunft	Ethnie	Eingangsdatum
	35.3:229	Schrubber (Maisstroh?)	Asien/Vorderasien/Jemen/Saana/Saana		
	35.3:230	Kaffeesack	Asien/Vorderasien/Jemen/-/Tehama		
	35.9:1	Zimmermannshacke	Europa/Italien		
	35.9:2	Schützenvogel aus schwarz bemaltem Holz	Europa/Deutschland/Schleswig-Holstein/Kreis Dithmarschen		
	35.9:3	Nebel? aus Weide für Knaben	Europa/Deutschland/Schleswig-Holstein/Kreis Dithmarschen		
	35.9:4	Hirtenhorn "hüpper"	Europa/Deutschland/Schleswig-Holstein/Kreis Dithmarschen		
	35.9:5	Bündel Zwillings-Kornähren gegen Blitz	Europa/Deutschland/Schleswig-Holstein/Kreis Dithmarschen		
	35.9:6	Feuereimer aus Stroh	Europa/Deutschland/Schleswig-Holstein/Kreis Dithmarschen		
	35.9:7	altes Landmaas [maß] (1/2 Rute = 8 Fuß = 98 Zoll)	Europa/Deutschland/Schleswig-Holstein/Kreis Dithmarschen		
	35.9:8	alte Aalleine	Europa/Deutschland/Schleswig-Holstein/Kreis Nordfriesland/Tönning		
	35.9:9	Garnwickel	Europa/Deutschland/Schleswig-Holstein		
	35.9:10	Schild mit Eisen beschlagen, Schnurverzierung	Asien/Vorderasien/Georgien	--/Chewsuren	
	35.16:1	Bauernhemd	Europa/Portugal		
	35.17:1	Keule	Asien/Vorderasien/Syrien	<Eurasien>/<Asien>/Beduinen	
	35.17:2	Schwert	Asien/Vorderasien/Syrien	<Eurasien>/<Asien>/Beduinen	
	35.17:3	Dolch, mit Scheide, verziert: Dolch mit	Asien/Vorderasien/Syrien	<Eurasien>/<Asien>/Bedu	

Please note that many designations in this list have been identified as faulty, outdated or as racist abuse since the inventories' original conception.

Bild	Inventarnummer	Objektbezeichnung	Herkunft	Ethnie	Eingangsdatum
		Einlegearbeiten, Scheide mit Metallbeschlag		inen	
	35.17:4	Messer mit Holzgriff, und Scheide mit Lederverzierung	Asien/Vorderasien/Syrien	<Eurasien>/<Asien>/Beduinen	
	35.17:5	Patronentasche; Leder, Stickverzierungen, kleine Bommeln	Asien/Vorderasien/Syrien	<Eurasien>/<Asien>/Beduinen	
	35.17:6	Pulverflasche; Leder, Metallbeschläge	Asien/Vorderasien/Syrien	<Eurasien>/<Asien>/Beduinen	
	35.17:7	Pistolentasche; lilafarbener Samt mit metallfarbenen Applikationen	Asien/Vorderasien/Syrien	<Eurasien>/<Asien>/Beduinen	
	35.17:8	Trommel	Asien/Vorderasien/Syrien	<Eurasien>/<Asien>/Beduinen	
	35.17:9	Wassersack; Leder, Holzausguss, Metalhaken	Asien/Vorderasien/Syrien	<Eurasien>/<Asien>/Beduinen	
	35.17:10	Tassenfutteral; rotes Leder; Ritzverzierung; 4 Ösen	Asien/Vorderasien/Syrien	<Eurasien>/<Asien>/Beduinen	
	35.17:11	Verwischstab [gesehen mit Eisenaufsatz]	Asien/Vorderasien/Syrien	<Eurasien>/<Asien>/Beduinen	
	35.17:12	Fellschaber, Holz und Metall	Asien/Vorderasien/Syrien	<Eurasien>/<Asien>/Beduinen	
	35.17:13	Feuerschlageisen	Asien/Vorderasien/Syrien	<Eurasien>/<Asien>/Beduinen	
	35.17:14	Pfeife; Ton, rot, schwarze Verzierung, Bändchen	Asien/Vorderasien/Syrien	<Eurasien>/<Asien>/Beduinen	
	35.17:15	Amulett für Esel	Asien/Vorderasien/Syrien	<Eurasien>/<Asien>/Beduinen	
	35.17:16	Striegel für Esel; Metall, mit Zeichnung	Asien/Vorderasien/Syrien	<Eurasien>/<Asien>/Beduinen	
	35.17:17	Sichel, gezähnt	Asien/Vorderasien/Syrien	<Eurasien>/<Asien>/Beduinen	
	35.17:18	großer Bastkorb für Reis	Asien/Vorderasien/Syrien	<Eurasien>/<Asien>/Beduinen	
	35.17:19	Doppelter Tragkorb für Esel	Asien/Vorderasien/Syrien	<Eurasien>/<Asien>/Beduinen	
	35.17:20	Henkelkorb	Asien/Vorderasien/Syrien	<Eurasien>/<Asien>/Beduinen	
	35.17:21	Wasserbehälter aus Leder; Holz-/ Seilhalterung	Asien/Vorderasien/Syrien	<Eurasien>/<Asien>/Beduinen	
	35.17:22	Wasserbehälter aus Leder; Riemen	Asien/Vorderasien/Syrien	<Eurasien>/<Asien>/Beduinen	
	35.17:23	Pferdefessel aus Eisen	Asien/Vorderasien/Syrien	<Eurasien>/<Asien>/Beduinen	

Please note that many designations in this list have been identified as faulty, outdated or as racist abuse since the inventories' original conception.

Bild	Inventarnummer	Objektbezeichnung	Herkunft	Ethnie	Eingangsdatum
	35.17:24	Pferdefessel aus Eisen	Asien/Vorderasien/Syrien	<Eurasien>/<Asien>/Beduinen	
	35.17:25	Pferdefessel aus Eisen	Asien/Vorderasien/Syrien	<Eurasien>/<Asien>/Beduinen	1934
	35.17:26	Pferdefessel aus Eisen [+ 1 Stück Seil]	Asien/Vorderasien/Syrien	<Eurasien>/<Asien>/Beduinen	
	35.17:27	Silberschmiede Palästina: Lötröhre	Asien/Vorderasien/Israel / Palästina / Jordanien	<Eurasien>/<Asien>/Beduinen	
	35.17:28	Silberschmiede Palästina: Schurz aus Leder; Riemen	Asien/Vorderasien/Israel / Palästina / Jordanien	<Eurasien>/<Asien>/Beduinen	
	35.17:29	Silberschmiede Palästina: Eisenform	Asien/Vorderasien/Israel / Palästina / Jordanien	<Eurasien>/<Asien>/Beduinen	
	35.17:30	Silberschmiede Palästina: Eisenzange	Asien/Vorderasien	<Eurasien>/<Asien>/Beduinen	
	35.17:31	Silberschmiede Palästina: Blasebalg	Asien/Vorderasien/Israel / Palästina / Jordanien	<Eurasien>/<Asien>/Beduinen	
	35.17:32	Silberschmiede Palästina: Öl-Lampe aus Blech, mit Deckel	Asien/Vorderasien/Israel / Palästina / Jordanien	<Eurasien>/<Asien>/Beduinen	
	35.17:33	Silberschmiede Palästina: Gußtopf	Asien/Vorderasien/Israel / Palästina / Jordanien	<Eurasien>/<Asien>/Beduinen	
	35.17:34	Silberschmiede Palästina: Gußtopf (Bruch)	Asien/Vorderasien/Israel / Palästina / Jordanien	<Eurasien>/<Asien>/Beduinen	
	35.17:35	Silberschmiede Palästina: Armring	Asien/Vorderasien/Israel / Palästina / Jordanien	<Eurasien>/<Asien>/Beduinen	
	35.17:36	Silberschmiede Palästina: Armring	Asien/Vorderasien/Israel / Palästina / Jordanien	<Eurasien>/<Asien>/Beduinen	
	35.17:37	Silberschmiede Palästina: Armring	Asien/Vorderasien/Israel / Palästina / Jordanien	<Eurasien>/<Asien>/Beduinen	
	35.17:38	Silberschmiede Palästina: Holzkohle (vier Stück)	Asien/Vorderasien/Israel / Palästina / Jordanien	<Eurasien>/<Asien>/Beduinen	
	35.17:39	Silberschmiede Palästina: Brusttuch aus Leder	Asien/Vorderasien/Israel / Palästina / Jordanien	<Eurasien>/<Asien>/Beduinen	
	35.17:40	große Wasserkanne mit Deckel	Asien/Vorderasien/Syrien	<Eurasien>/<Asien>/Beduinen	
	35.17:41	kleine Limonadenkanne	Asien/Vorderasien	<Eurasien>/<Asien>/Beduinen	

Please note that many designations in this list have been identified as faulty, outdated or as racist abuse since the inventories' original conception.

Bild	Inventarnummer	Objektbezeichnung	Herkunft	Ethnie	Eingangsdatum
					
	35.17:42	zwei Klapperbecken	Asien/Vorderasien	<Eurasien>/<Asien>/Beduinen	
	35.17:43	Behältnis mit vier Bechern, zum Umschnallen, Messing, verziert	Asien/Vorderasien	<Eurasien>/<Asien>/Beduinen	
	35.17:44	Schleuder; Holzgabel mit Schnur, gewebter Wollstreifen	Asien/Vorderasien	<Eurasien>/<Asien>/Beduinen	
	35.17:45	Mahlstein für Getreide (Gipsmodell)	Asien/Vorderasien/Israel / Palästina / Jordanien	<Eurasien>/<Asien>/Beduinen	
	35.17:46	Mahlstein für Getreide (Gipsmodell)	Asien/Vorderasien/Israel / Palästina / Jordanien	<Eurasien>/<Asien>/Beduinen	
	35.17:47	Behälter für Mehl (Gipsmodell)	Asien/Vorderasien/Israel / Palästina / Jordanien	<Eurasien>/<Asien>/Beduinen	
	35.17:48	Kochtopf (Gipsmodell)	Asien/Vorderasien/Israel / Palästina / Jordanien	<Eurasien>/<Asien>/Beduinen	
	35.17:49	Holzpferd (Gipsmodell)	Asien/Vorderasien/Israel / Palästina / Jordanien	<Eurasien>/<Asien>/Beduinen	
	35.17:50	Kochtopf (Gipsmodell)	Asien/Vorderasien/Israel / Palästina / Jordanien	<Eurasien>/<Asien>/Beduinen	
	35.17:51	Kohlenherd (Gipsmodell)	Asien/Vorderasien/Israel / Palästina / Jordanien	<Eurasien>/<Asien>/Beduinen	
	35.17:52	Oberindischer Backofen (Gipsmodell)	Asien/Vorderasien/Israel / Palästina / Jordanien	<Eurasien>/<Asien>/Beduinen	
	35.17:53	Unterindischer Backofen (Gipsmodell)	Asien/Vorderasien/Israel / Palästina / Jordanien	<Eurasien>/<Asien>/Beduinen	
	35.17:54	Backplatte (Gipsmodell)	Asien/Vorderasien/Israel / Palästina / Jordanien	<Eurasien>/<Asien>/Beduinen	
	35.17:55	Ofen dazu (Gipsmodell) [zu 35.17:54]	Asien/Vorderasien/Israel / Palästina / Jordanien	<Eurasien>/<Asien>/Beduinen	
	35.17:56	Feuertopf für Kohlen (Gipsmodell)	Asien/Vorderasien/Israel / Palästina / Jordanien	<Eurasien>/<Asien>/Beduinen	
	35.17:57	Kaffeekanne (Gipsmodell)	Asien/Vorderasien/Israel / Palästina / Jordanien	<Eurasien>/<Asien>/Beduinen	
	35.17:58	Gestell zum (Gipsmodell) ["zum" 35.17:59]	Asien/Vorderasien/Israel / Palästina / Jordanien	<Eurasien>/<Asien>/Beduinen	
	35.17:59	großer Wasserkrug (Gipsmodell)	Asien/Vorderasien/Israel / Palästina / Jordanien	<Eurasien>/<Asien>/Beduinen	

Please note that many designations in this list have been identified as faulty, outdated or as racist abuse since the inventories' original conception.

Bild	Inventarnummer	Objektbezeichnung	Herkunft	Ethnie	Eingangsdatum
	35.17:60	kleiner Wasserkrug (Gipsmodell)	Asien/Vorderasien/Israel / Palästina / Jordanien	<Eurasien>/<Asien>/Beduinen	
	35.17:61	Hühnerstall (Gipsmodell)	Asien/Vorderasien	<Eurasien>/<Asien>/Beduinen	
	35.17:62	Hühnerkorb (Gipsmodell)	Asien/Vorderasien	<Eurasien>/<Asien>/Beduinen	
	35.17:63	Fleischmörser (Gipsmodell)	Asien/Vorderasien	<Eurasien>/<Asien>/Beduinen	
	35.17:64	Klöppel dazu (Gipsmodell) [zu 35.17:63]	Asien/Vorderasien	<Eurasien>/<Asien>/Beduinen	
	35.17:65	Kaffeemörser mit (Gipsmodell) ["mit" 35.17:66]	Asien/Vorderasien	<Eurasien>/<Asien>/Beduinen	
	35.17:66	Stampfer (Gipsmodell)	Asien/Vorderasien	<Eurasien>/<Asien>/Beduinen	
	35.17:67	Getreidemörser mit (Gipsmodell) ["mit" 35.17:68]	Asien/Vorderasien	<Eurasien>/<Asien>/Beduinen	
	35.17:68	Stampfer (Gipsmodell)	Asien/Vorderasien	<Eurasien>/<Asien>/Beduinen	
	35.17:69	Speiseschüssel (Gipsmodell)	Asien/Vorderasien	<Eurasien>/<Asien>/Beduinen	
	35.17:70	Korb (Gipsmodell)	Asien/Vorderasien	<Eurasien>/<Asien>/Beduinen	
	35.17:71	Olivenmühle (Gipsmodell)	Asien/Vorderasien	<Eurasien>/<Asien>/Beduinen	
	35.17:72	Mahlstein (Gipsmodell)	Asien/Vorderasien	<Eurasien>/<Asien>/Beduinen	
	35.17:73	Ölpresse (Gipsmodell)	Asien/Vorderasien	<Eurasien>/<Asien>/Beduinen	
	35.17:74	Presstein (Gipsmodell)	Asien/Vorderasien	<Eurasien>/<Asien>/Beduinen	
	35.17:75	großer Olivenkorb (Gipsmodell)	Asien/Vorderasien	<Eurasien>/<Asien>/Beduinen	
	35.17:76	kleiner Olivenkorb (Gipsmodell)	Asien/Vorderasien	<Eurasien>/<Asien>/Beduinen	
	35.17:77	kleiner Olivenkorb (Gipsmodell)	Asien/Vorderasien	<Eurasien>/<Asien>/Beduinen	
	35.17:78	kleiner Olivenkorb (Gipsmodell)	Asien/Vorderasien	<Eurasien>/<Asien>/Beduinen	
	35.17:79	Sesammühle mit (Gipsmodell) ["mit" 35.17:80]	Asien/Vorderasien	<Eurasien>/<Asien>/Beduinen	
	35.17:80	Trichter (Gipsmodell)	Asien/Vorderasien	<Eurasien>/<Asien>/Beduinen	

Please note that many designations in this list have been identified as faulty, outdated or as racist abuse since the inventories' original conception.

Bild	Inventarnummer	Objektbezeichnung	Herkunft	Ethnie	Eingangsdatum
	35.17:81	Pflug (Gipsmodell)	Asien/Vorderasien	<Eurasien>/<Asien>/Beduinen	
	35.17:82	Eisenhaker (Gipsmodell)	Asien/Vorderasien	<Eurasien>/<Asien>/Beduinen	
	35.17:83	Joch (Gipsmodell)	Asien/Vorderasien	<Eurasien>/<Asien>/Beduinen	
	35.17:84	Zisterne (Gipsmodell)	Asien/Vorderasien	<Eurasien>/<Asien>/Beduinen	
	35.17:85	Schöpfeimer (Gipsmodell)	Asien/Vorderasien	<Eurasien>/<Asien>/Beduinen	
	35.17:86	Pflug (Gipsmodell)	Asien/Vorderasien	<Eurasien>/<Asien>/Beduinen	
	35.17:87	Eisenhaker (Gipsmodell)	Asien/Vorderasien	<Eurasien>/<Asien>/Beduinen	
	35.17:88	großes Geschirr für Eingemachtes (Gipsmodell)	Asien/Vorderasien	<Eurasien>/<Asien>/Beduinen	
	35.17:89	großes Geschirr für Eingemachtes (Gipsmodell)	Asien/Vorderasien	<Eurasien>/<Asien>/Beduinen	
	35.17:90	Glasschale, weiß	Asien/Vorderasien/Palästinensische Autonomiegebiete/-/Hebron	<Eurasien>/<Asien>/Beduinen	
	35.17:91	Glasschale, blau	Asien/Vorderasien/Palästinensische Autonomiegebiete/-/Hebron	<Eurasien>/<Asien>/Beduinen	
	35.17:92	Glasschale, rot	Asien/Vorderasien/Palästinensische Autonomiegebiete/-/Hebron	<Eurasien>/<Asien>/Beduinen	
	35.17:93	Glaskanne, weiß	Asien/Vorderasien/Palästinensische Autonomiegebiete/-/Hebron	<Eurasien>/<Asien>/Beduinen	
	35.17:94	Vase, weiß	Asien/Vorderasien/Palästinensische Autonomiegebiete/-/Hebron	<Eurasien>/<Asien>/Beduinen	
	35.17:95	Vase, matt	Asien/Vorderasien/Palästinensische	<Eurasien>/<Asien>/Bedu	

Please note that many designations in this list have been identified as faulty, outdated or as racist abuse since the inventories' original conception.

Bild	Inventarnummer	Objektbezeichnung	Herkunft	Ethnie	Eingangsdatum
			Autonomiegebiete/-/Hebron	inen	
	35.17:96	Vase, weiß	Asien/Vorderasien/Palästinensische Autonomiegebiete/-/Hebron	<Eurasien>/<Asien>/Beduinen	
	35.17:97	Vase, weiß	Asien/Vorderasien/Palästinensische Autonomiegebiete/-/Hebron	<Eurasien>/<Asien>/Beduinen	
	35.17:98	Flasche für Schminke, weiß	Asien/Vorderasien/Palästinensische Autonomiegebiete/-/Hebron	<Eurasien>/<Asien>/Beduinen	
	35.17:99	Flasche für Schminke, grün, braun	Asien/Vorderasien/Palästinensische Autonomiegebiete/-/Hebron	<Eurasien>/<Asien>/Beduinen	
	35.17:100	Flasche für Schminke, weiß	Asien/Vorderasien/Palästinensische Autonomiegebiete/-/Hebron	<Eurasien>/<Asien>/Beduinen	
	35.17:101	Öllampe, weiß	Asien/Vorderasien/Palästinensische Autonomiegebiete/-/Hebron	<Eurasien>/<Asien>/Beduinen	
	35.17:102	Öllampe, weiß	Asien/Vorderasien/Palästinensische Autonomiegebiete/-/Hebron	<Eurasien>/<Asien>/Beduinen	
	35.17:103	Öllampe, blau	Asien/Vorderasien/Palästinensische Autonomiegebiete/-/Hebron	<Eurasien>/<Asien>/Beduinen	

Please note that many designations in this list have been identified as faulty, outdated or as racist abuse since the inventories' original conception.

Bild	Inventarnummer	Objektbezeichnung	Herkunft	Ethnie	Eingangsdatum
	35.17:104	Öllampe, grün, braun	Asien/Vorderasien/Palästinensische Autonomiegebiete/-/Hebron	<Eurasien>/<Asien>/Beduinen	
	35.17:105	Halskette, Glasperlen	Asien/Vorderasien/Palästinensische Autonomiegebiete/-/Hebron	<Eurasien>/<Asien>/Beduinen	
	35.17:106	Halskette, Schneckenschale	Asien/Vorderasien/Palästinensische Autonomiegebiete/-/Hebron	<Eurasien>/<Asien>/Beduinen	
	35.17:107	Halskette, geschnitzte Früchte	Asien/Vorderasien/Palästinensische Autonomiegebiete/-/Hebron	<Eurasien>/<Asien>/Beduinen	
	35.17:108	Halskette, geschnitzte Früchte	Asien/Vorderasien/Palästinensische Autonomiegebiete/-/Hebron	<Eurasien>/<Asien>/Beduinen	
	35.17:109	Halskette, Früchte mit Kreuz	Asien/Vorderasien/Palästinensische Autonomiegebiete/-/Hebron	<Eurasien>/<Asien>/Beduinen	
	35.17:110	Halskette, geschnitzte Früchte	Asien/Vorderasien/Palästinensische Autonomiegebiete/-/Hebron	<Eurasien>/<Asien>/Beduinen	
	35.17:111	Halskette, Perlmutterkugeln mit Kreuz	Asien/Vorderasien/Palästinensische Autonomiegebiete/-/Hebron	<Eurasien>/<Asien>/Beduinen	
	35.17:112	Halskette, Olivenkerne mit Kreuz	Asien/Vorderasien/Palästinensische Autonomiegebiete/-/Hebron	<Eurasien>/<Asien>/Beduinen	
	35.17:113	Halskette, bunte Glasperlen	Asien/Vorderasien/Palästinensische Autonomiegebiete/-/Hebron	<Eurasien>/<Asien>/Beduinen	
	35.17:114	Halskette, bunte Glasperlen	Asien/Vorderasien/Palästinensische Autonomiegebiete/-/Hebron	<Eurasien>/<Asien>/Beduinen	

Please note that many designations in this list have been identified as faulty, outdated or as racist abuse since the inventories' original conception.

Bild	Inventarnummer	Objektbezeichnung	Herkunft	Ethnie	Eingangsdatum
	35.17:115	Armring aus Glas, weiß	Asien/Vorderasien/Palästinensische Autonomiegebiete/-/Hebron	<Eurasien>/<Asien>/Beduinen	
	35.17:116	Armring aus Glas, weiß	Asien/Vorderasien/Palästinensische Autonomiegebiete/-/Hebron	<Eurasien>/<Asien>/Beduinen	
	35.17:117	Armring aus Glas, weiß, gelb	Asien/Vorderasien/Palästinensische Autonomiegebiete/-/Hebron	<Eurasien>/<Asien>/Beduinen	
	35.17:118	Armring aus Glas, weiß, grün	Asien/Vorderasien/Palästinensische Autonomiegebiete/-/Hebron	<Eurasien>/<Asien>/Beduinen	
	35.17:119	Armring aus Glas, schwarz	Asien/Vorderasien/Palästinensische Autonomiegebiete/-/Hebron	<Eurasien>/<Asien>/Beduinen	
	35.17:120	Armring aus Glas, schwarz	Asien/Vorderasien/Palästinensische Autonomiegebiete/-/Hebron	<Eurasien>/<Asien>/Beduinen	
	35.17:121	Armring, Glas, [gestrichen: weiß] schwarz	Asien/Vorderasien/Palästinensische Autonomiegebiete/-/Hebron	<Eurasien>/<Asien>/Beduinen	
	35.17:122	Armring, Glas, schwarz	Asien/Vorderasien/Palästinensische Autonomiegebiete/-/Hebron	<Eurasien>/<Asien>/Beduinen	
	35.17:123	Armring, Glas, schwarz	Asien/Vorderasien/Palästinensische Autonomiegebiete/-/Hebron	<Eurasien>/<Asien>/Beduinen	
	35.17:124	Armring, Glas, blau	Asien/Vorderasien/Palästinensische Autonomiegebiete/-/Hebron	<Eurasien>/<Asien>/Beduinen	
	35.17:125	Armring, Glas, blau-grün	Asien/Vorderasien/Palästinensische Autonomiegebiete/-/Hebron	<Eurasien>/<Asien>/Beduinen	

Please note that many designations in this list have been identified as faulty, outdated or as racist abuse since the inventories' original conception.

Bild	Inventarnummer	Objektbezeichnung	Herkunft	Ethnie	Eingangsdatum
	35.17:126	Armring, Glas, blau; weißer Streifen	Asien/Vorderasien/Palästinensische Autonomiegebiete/-/Hebron	<Eurasien>/<Asien>/Beduinen	
	35.17:127	Armring, Glas, blau	Asien/Vorderasien/Palästinensische Autonomiegebiete/-/Hebron	<Eurasien>/<Asien>/Beduinen	
	35.17:128	Armring, Glas, blau	Asien/Vorderasien/Palästinensische Autonomiegebiete/-/Hebron	<Eurasien>/<Asien>/Beduinen	
	35.17:129	Armring, Glas, blau	Asien/Vorderasien/Palästinensische Autonomiegebiete/-/Hebron	<Eurasien>/<Asien>/Beduinen	
	35.17:130	Armring, Glas, blau	Asien/Vorderasien/Palästinensische Autonomiegebiete/-/Hebron	<Eurasien>/<Asien>/Beduinen	
	35.17:131	Armring, Glas, blau	Asien/Vorderasien/Palästinensische Autonomiegebiete/-/Hebron	<Eurasien>/<Asien>/Beduinen	
	35.17:132	Armring, Glas, blau	Asien/Vorderasien/Palästinensische Autonomiegebiete/-/Hebron	<Eurasien>/<Asien>/Beduinen	
	35.17:133	Armring, Glas, blau; orangefarbeneer Streifen	Asien/Vorderasien/Palästinensische Autonomiegebiete/-/Hebron	<Eurasien>/<Asien>/Beduinen	
	35.17:134	Armring, Glas, blau	Asien/Vorderasien/Palästinensische Autonomiegebiete/-/Hebron	<Eurasien>/<Asien>/Beduinen	
	35.17:135	Armring, Glas, blau mit streifen	Asien/Vorderasien/Palästinensische Autonomiegebiete/-/Hebron	<Eurasien>/<Asien>/Beduinen	
	35.17:136	Armring, Glas, blau	Asien/Vorderasien/Palästinensische Autonomiegebiete/-/Hebron	<Eurasien>/<Asien>/Beduinen	

Please note that many designations in this list have been identified as faulty, outdated or as racist abuse since the inventories' original conception.

Bild	Inventarnummer	Objektbezeichnung	Herkunft	Ethnie	Eingangsdatum
	35.17:137	Armring, Glas, blau, weiß	Asien/Vorderasien/Palästinensische Autonomiegebiete/-/Hebron	<Eurasien>/<Asien>/Beduinen	
	35.17:138	Armring, Glas, blau, weiß	Asien/Vorderasien/Palästinensische Autonomiegebiete/-/Hebron	<Eurasien>/<Asien>/Beduinen	
	35.17:139	Armring, Glas, grün	Asien/Vorderasien/Palästinensische Autonomiegebiete/-/Hebron	<Eurasien>/<Asien>/Beduinen	
	35.17:140	Armring, Glas, grün	Asien/Vorderasien/Palästinensische Autonomiegebiete/-/Hebron	<Eurasien>/<Asien>/Beduinen	
	35.17:141	Armring, Glas, grün	Asien/Vorderasien/Palästinensische Autonomiegebiete/-/Hebron	<Eurasien>/<Asien>/Beduinen	
	35.17:142	Armring, Glas, grün	Asien/Vorderasien/Palästinensische Autonomiegebiete/-/Hebron	<Eurasien>/<Asien>/Beduinen	
	35.17:143	Armring, Glas, grün	Asien/Vorderasien/Palästinensische Autonomiegebiete/-/Hebron	<Eurasien>/<Asien>/Beduinen	
	35.17:144	Armring, Glas, grün	Asien/Vorderasien/Palästinensische Autonomiegebiete/-/Hebron	<Eurasien>/<Asien>/Beduinen	
	35.17:145	Armring, Glas, grün	Asien/Vorderasien/Palästinensische Autonomiegebiete/-/Hebron	<Eurasien>/<Asien>/Beduinen	
	35.17:146	Armring, Glas, braun	Asien/Vorderasien/Palästinensische Autonomiegebiete/-/Hebron	<Eurasien>/<Asien>/Beduinen	
	35.17:147	Armring, Glas, braun	Asien/Vorderasien/Palästinensische Autonomiegebiete/-/Hebron	<Eurasien>/<Asien>/Beduinen	

Please note that many designations in this list have been identified as faulty, outdated or as racist abuse since the inventories' original conception.

Bild	Inventarnummer	Objektbezeichnung	Herkunft	Ethnie	Eingangsdatum
	35.17:148	Armring, Glas, braun	Asien/Vorderasien/Palästinensische Autonomiegebiete/-/Hebron	<Eurasien>/<Asien>/Beduinen	
	35.17:149	Armring, Glas, braun	Asien/Vorderasien/Palästinensische Autonomiegebiete/-/Hebron	<Eurasien>/<Asien>/Beduinen	
	35.17:150	Armring, Glas, gelb	Asien/Vorderasien/Palästinensische Autonomiegebiete/-/Hebron	<Eurasien>/<Asien>/Beduinen	
	35.17:151	Armring, Glas, für Kinder; [grüne, rote und blaue] Perlen auf Draht	Asien/Vorderasien/Palästinensische Autonomiegebiete/-/Hebron	<Eurasien>/<Asien>/Beduinen	
	35.17:152	Armring, Glas, für Kinder; [grüne, rote und blaue] Perlen auf Draht	Asien/Vorderasien/Palästinensische Autonomiegebiete/-/Hebron	<Eurasien>/<Asien>/Beduinen	
	35.17:153	große Glasperle; blau	Asien/Vorderasien/Palästinensische Autonomiegebiete/-/Hebron	<Eurasien>/<Asien>/Beduinen	
	35.17:154	große Glasperle; blau	Asien/Vorderasien/Palästinensische Autonomiegebiete/-/Hebron	<Eurasien>/<Asien>/Beduinen	
	35.17:155	große Glasperle; blau	Asien/Vorderasien/Palästinensische Autonomiegebiete/-/Hebron	<Eurasien>/<Asien>/Beduinen	
	35.17:156	große Glasperle; weiß	Asien/Vorderasien/Palästinensische Autonomiegebiete/-/Hebron	<Eurasien>/<Asien>/Beduinen	
	35.17:157	große Glasperle; hellblau	Asien/Vorderasien/Palästinensische Autonomiegebiete/-/Hebron	<Eurasien>/<Asien>/Beduinen	
	35.17:158	große Glasperle; rötlich	Asien/Vorderasien/Palästinensische Autonomiegebiete/-/Hebron	<Eurasien>/<Asien>/Beduinen	

Please note that many designations in this list have been identified as faulty, outdated or as racist abuse since the inventories' original conception.

Bild	Inventarnummer	Objektbezeichnung	Herkunft	Ethnie	Eingangsdatum
	35.17:159	große Glasperle; braun-weiß	Asien/Vorderasien/Palästinensische Autonomiegebiete/-/Hebron	<Eurasien>/<Asien>/Beduinen	
	35.17:160	große Glasperle; schwarz-braun-weiß	Asien/Vorderasien/Palästinensische Autonomiegebiete/-/Hebron	<Eurasien>/<Asien>/Beduinen	
	35.17:161	große Glasperle; weiß-schwarz	Asien/Vorderasien/Palästinensische Autonomiegebiete/-/Hebron	<Eurasien>/<Asien>/Beduinen	
	35.17:162	Amulett mit Glasperle; kleines Münzgehänge	Asien/Vorderasien/Palästinensische Autonomiegebiete/-/Hebron	<Eurasien>/<Asien>/Beduinen	
	35.17:163	Amulett mit Glasperle; kleines Münzgehänge	Asien/Vorderasien/Palästinensische Autonomiegebiete/-/Hebron	<Eurasien>/<Asien>/Beduinen	
	35.17:164	Amulett mit Glasperle; kleines Münzgehänge	Asien/Vorderasien/Palästinensische Autonomiegebiete/-/Hebron	<Eurasien>/<Asien>/Beduinen	
	35.17:165	Amulett mit Glasperle; kleines Münzgehänge	Asien/Vorderasien/Palästinensische Autonomiegebiete/-/Hebron	<Eurasien>/<Asien>/Beduinen	
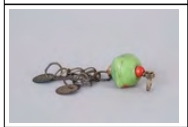	35.17:166	Amulett mit Glasperle; kleines Münzgehänge	Asien/Vorderasien/Palästinensische Autonomiegebiete/-/Hebron	<Eurasien>/<Asien>/Beduinen	
	35.17:167	Amulett mit Glasperle; kleines Münzgehänge	Asien/Vorderasien/Palästinensische Autonomiegebiete/-/Hebron	<Eurasien>/<Asien>/Beduinen	
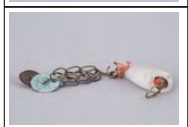	35.17:168	Amulett mit Glasperle; kleines Münzgehänge	Asien/Vorderasien/Palästinensische Autonomiegebiete/-/Hebron	<Eurasien>/<Asien>/Beduinen	
	35.17:169	Amulett, buntes Glas; Augenamulett	Asien/Vorderasien/Palästinensische Autonomiegebiete/-/Hebron	<Eurasien>/<Asien>/Beduinen	

Please note that many designations in this list have been identified as faulty, outdated or as racist abuse since the inventories' original conception.

Bild	Inventarnummer	Objektbezeichnung	Herkunft	Ethnie	Eingangsdatum
	35.17:170	Perlamulett mit Münzen; Halskette	Asien/Vorderasien/Palästinensische Autonomiegebiete/-/Hebron	<Eurasien>/<Asien>/Beduinen	
	35.17:171	Amulett mit zwei Perlen, Münzen	Asien/Vorderasien/Palästinensische Autonomiegebiete/-/Hebron	<Eurasien>/<Asien>/Beduinen	
	35.17:172	Fingerring, Glas; blau	Asien/Vorderasien/Palästinensische Autonomiegebiete/-/Hebron	<Eurasien>/<Asien>/Beduinen	
	35.17:173	Fingerring, Glas; braun-weiß	Asien/Vorderasien/Palästinensische Autonomiegebiete/-/Hebron	<Eurasien>/<Asien>/Beduinen	
	35.17:174	Fingerring, Glas; blau	Asien/Vorderasien/Palästinensische Autonomiegebiete/-/Hebron	<Eurasien>/<Asien>/Beduinen	
	35.17:175	Fingerring, Glas; blau-weiß	Asien/Vorderasien/Palästinensische Autonomiegebiete/-/Hebron	<Eurasien>/<Asien>/Beduinen	
	35.17:176	Fingerring, Glas; blau-weiß	Asien/Vorderasien/Palästinensische Autonomiegebiete/-/Hebron	<Eurasien>/<Asien>/Beduinen	
	35.17:177	Fingerring, Glas; braun	Asien/Vorderasien/Palästinensische Autonomiegebiete/-/Hebron	<Eurasien>/<Asien>/Beduinen	
	35.17:178	Fingerring, Glas; braun-türkis	Asien/Vorderasien/Palästinensische Autonomiegebiete/-/Hebron	<Eurasien>/<Asien>/Beduinen	
	35.17:179	Fingerring, Glas; blau	Asien/Vorderasien/Palästinensische Autonomiegebiete/-/Hebron	<Eurasien>/<Asien>/Beduinen	
	35.17:180	Fingerring, Glas; blau	Asien/Vorderasien/Palästinensische Autonomiegebiete/-/Hebron	<Eurasien>/<Asien>/Beduinen	

Please note that many designations in this list have been identified as faulty, outdated or as racist abuse since the inventories' original conception.

Bild	Inventarnummer	Objektbezeichnung	Herkunft	Ethnie	Eingangsdatum
	35.17:181	Fingerring, Glas; braun-orange	Asien/Vorderasien/Palästinensische Autonomiegebiete/-/Hebron	<Eurasien>/<Asien>/Beduinen	
	35.17:182	Fingerring, Glas; braun-blau	Asien/Vorderasien/Palästinensische Autonomiegebiete/-/Hebron	<Eurasien>/<Asien>/Beduinen	
	35.17:183	38 lose Perlen [nachträglich? auf Draht gezogen]	Asien/Vorderasien/Palästinensische Autonomiegebiete/-/Hebron	<Eurasien>/<Asien>/Beduinen	
	35.17:184	26 lose Glashändchen [nachträglich? auf Draht gezogen]	Asien/Vorderasien/Palästinensische Autonomiegebiete/-/Hebron	<Eurasien>/<Asien>/Beduinen	
	35.17:185	kleiner Holzzierkamm	Asien/Vorderasien/Palästinensische Autonomiegebiete/-/Hebron	<Eurasien>/<Asien>/Beduinen	
	35.17:186	26 Glasscherben	Asien/Vorderasien/Palästinensische Autonomiegebiete/-/Hebron	<Eurasien>/<Asien>/Beduinen	
	35.17:187	18 Tonscherben	Asien/Vorderasien/Palästinensische Autonomiegebiete/-/Hebron	<Eurasien>/<Asien>/Beduinen	
	35.17:188	Mosaikscherbe	Asien/Vorderasien/Palästinensische Autonomiegebiete/-/Hebron	<Eurasien>/<Asien>/Beduinen	
	35.26:1	Kachel in Scherben	Europa/Deutschland/Sachsen-Anhalt/Ilsenburg		
	35.26:2	Scherben einer Topfkachel	Europa/Deutschland/Sachsen-Anhalt/Ilsenburg		
	35.29:1	Geflügel-Schächtmesser	Europa/Deutschland		
	35.40:1	Gürtel, goldgesestickt	Asien/Vorderasien/Iran		
	35.46:1	Mädchenkappe	Asien/Vorderasien/Jemen/-/Taizz		
	35.46:2	Mädchenkappe	Asien/Vorderasien/Jemen/-/Taizz		
	35.46:3	Frauenkappe	Asien/Vorderasien/Jemen/-/Taizz		

Please note that many designations in this list have been identified as faulty, outdated or as racist abuse since the inventories' original conception.

Bild	Inventarnummer	Objektbezeichnung	Herkunft	Ethnie	Eingangsdatum
	35.46:4	Mädchenkappe	Asien/Vorderasien/Jemen/-/Taizz		
	35.46:5	Mädchenkappe	Asien/Vorderasien/Jemen/-/Gebel Jarim		
	35.46:6	Mädchenkappe	Asien/Vorderasien/Jemen/-/Mangada		
	35.46:7	Mädchenkappe	Asien/Vorderasien/Jemen/-/Mangada		
	35.46:8	Mädchenkappe	Asien/Vorderasien/Jemen/-/Mangada		
	35.46:9	Ziegenhirtenmantel	Asien/Vorderasien/Jemen		
	35.46:10	Frauenkleid; dunkelblau, tlw. bestickt	Asien/Vorderasien/Jemen/-/Mangada		
	35.46:11	[Frauenhose und] Beinlinge; Beinlinge: unten breiter Ansatz üppige Silberfadenverzierung auf rotem Stoff, Mitte schwarzer Stoff, oben Karostoff	Asien/Vorderasien/Jemen/Saada/Saada		
	35.46:12	Frauenhose und Beinlinge	Asien/Vorderasien/Jemen/Sanaa/Sanaa		
	35.46:13	Frauenkleid	Asien/Vorderasien/Jemen/Sanaa/Sanaa		
	35.46:14	Eselstrick	Asien/Vorderasien/Jemen		
	35.46:15	Gürtelschmuck	Asien/Vorderasien/Jemen		
	35.46:16	Kopftuch	Asien/Vorderasien/Jemen/-/Mangada		
	35.46:17	Kopftuch	Asien/Vorderasien/Jemen/-/Mangada		
	35.46:18	Gürtel für Beduinen	Asien/Vorderasien/Jemen/-/Mangada		
	35.46:19	Gürtel für Beduinen	Asien/Vorderasien/Jemen/-/Mangada		
	35.46:20	Transportsack für Beduinen	Asien/Vorderasien/Jemen		
	35.46:21	Hanfstrick	Asien/Vorderasien/Jemen/Saada/Saada		
	35.46:22	Hanfstrick	Asien/Vorderasien/Jemen/Saada/Saada		
	35.46:23	Stück aus Ziegenhaar	Asien/Vorderasien/Jemen	<Eurasien>/<Asien>/Beduinen	
	35.46:24	Mischla, schwarz	Asien/Vorderasien/Jemen/-/el Hasa		
	35.46:25	Mischla, schwarz	Asien/Vorderasien/Jemen/-/el Hasa		
	35.46:26	Mischla, braun	Asien/Vorderasien/Jemen		
	35.46:27	Mischla, braun, gestrickt	Asien/Vorderasien/Jemen		
	35.46:28	Tuch, silber und Seide	Asien/Vorderasien/Jemen		
	35.46:29	Wasserkanne aus Messing	Asien/Vorderasien/Jemen/-/Saua		
	35.46:30	Patronentasche aus Messing	Asien/Vorderasien/Jemen/-/Saua		

Please note that many designations in this list have been identified as faulty, outdated or as racist abuse since the inventories' original conception.

Bild	Inventarnummer	Objektbezeichnung	Herkunft	Ethnie	Eingangsdatum
	35.46:31	Amulettbehälter; Metall, Zylinder	Asien/Vorderasien/Jemen/Sanaa/Sanaa		
	35.46:32	Amulettbehälter	Asien/Vorderasien/Jemen/Sanaa/Sanaa		
	35.46:33	Schmuckplatte, Achat	Asien/Vorderasien/Jemen/Sanaa/Sanaa		
	35.46:34	Perlenhalskette; verschiedenfarbige Perlen unterschiedlicher Größe	Asien/Vorderasien/Jemen/-/Djof		
	35.46:35	Perlenhalskette; verschiedenfarbige Stein- und Glasperlen	Asien/Vorderasien/Jemen/-/Djof		
	35.46:36	Fingerring	Asien/Vorderasien/Jemen/-/Saua		
	35.46:37	Fingerring aus Kalcedon	Asien/Vorderasien/Jemen/-/Sau'a		
	35.46:38	Anhänger aus Kalcedon	Asien/Vorderasien/Jemen/-/Djof		
	35.46:39	Anhänger; Silberfassung mit Öse, schwarzer Stein	Asien/Vorderasien/Jemen/-/Djof		
	35.46:40	Männergürtel	Asien/Vorderasien/Jemen/-/Djof		
	35.46:41	Männerkopftuch	Asien/Vorderasien/Jemen		
	35.46:42	Frauenkopftuch	Asien/Vorderasien/Jemen/Sanaa		
	35.46:43	Männer Umschlagetuch	Asien/Vorderasien/Jemen/Sanaa		
	35.46:44	Turbantuch	Asien/Vorderasien/Jemen		
	35.46:45	Frauenkopftuch	Asien/Vorderasien/Jemen		
	35.46:46	Steinschale	Asien/Vorderasien/Jemen		
	35.46:47	[großer Kochtopf aus Stein]	Asien/Vorderasien/Jemen		
	35.46:48	Paar Lederschuhe	Asien/Vorderasien/Jemen		
	35.46:49	Chanukka -Öllampe	Asien/Vorderasien/Jemen		
	35.46:50	[Öllampe]	Asien/Vorderasien/Jemen		
	35.46:51	[Wasserkrug mit zwei Henkeln]	Asien/Vorderasien/Jemen		
	35.46:52	[Wasserkrug mit zwei Henkeln]	Asien/Vorderasien/Jemen		
	35.46:53	Wasserkrug mit einem Henkel	Asien/Vorderasien/Jemen		
	35.46:54	Wasserkrug mit einem Henkel	Asien/Vorderasien/Jemen		
	35.46:55	Wasserkrug mit einem Henkel	Asien/Vorderasien/Jemen		
	35.46:56	Tonschale	Asien/Vorderasien/Jemen		
	35.46:57	kleine Tonschale; außen Glasur	Asien/Vorderasien		

Please note that many designations in this list have been identified as faulty, outdated or as racist abuse since the inventories´ original conception.

Bild	Inventarnummer	Objektbezeichnung	Herkunft	Ethnie	Eingangsdatum
	35.46:58	kleine Tonschale	Asien/Vorderasien/Jemen		
	35.46:59	Schale aus Speckstein	Asien/Vorderasien/Jemen		
	35.46:60	Schale aus Speckstein	Asien/Vorderasien/Jemen		
	35.46:61	Gefäß aus Speckstein	Asien/Vorderasien/Jemen		
	35.46:62	Hängegefäß	Asien/Vorderasien/Jemen		
	35.46:63	Dose mit Porbucan; Metall, Deckel [ACHTUNG, DÖSCHEN PORÖS]	Asien/Vorderasien/Jemen		
	35.46:64	Gefäß aus Holz	Asien/Vorderasien/Jemen		
	35.46:65	Kasten, eingelegt	Asien/Vorderasien		
	35.46:66	Korbschale mit Fuß, geflochten	Asien/Vorderasien/Jemen		
	35.46:67	Korbschale mit Fuß, geflochten	Asien/Vorderasien/Jemen		
	35.46:68	Pinselbehälter	Asien/Vorderasien/Jemen		
	35.46:69	Pinselbehälter	Asien/Vorderasien/Jemen		
	35.46:70	Rucksack aus Leder, kleiner Tierbalg mit 2 Riemen	Asien/Vorderasien/Jemen		
	35.46:71	Rucksack aus Leder, kleiner Tierbalg mit 2 Riemen	Asien/Vorderasien/Jemen		
	35.46:72	Brotschale [große Korbschale]	Asien/Vorderasien		
	35.46:73	kleine Messingschale	Asien/Vorderasien/Jemen		
	35.46:74	kleine Tonkanne	Asien/Vorderasien/Jemen		
	35.46:75	Amboss	Asien/Vorderasien		
	35.46:76	Zange	Asien/Vorderasien/Jemen		
	35.46:77	Lanzenspitze	Asien/Vorderasien/Jemen		
	35.46:78	Lanzenschuh; Metall	Asien/Vorderasien		
	35.46:79	Leuchter groß	Asien/Vorderasien/Jemen		
	35.46:80	Wasserpfeife mit Schlauch	Asien/Vorderasien/Jemen		

Please note that many designations in this list have been identified as faulty, outdated or as racist abuse since the inventories´ original conception.

Bild	Inventarnummer	Objektbezeichnung	Herkunft	Ethnie	Eingangsdatum
	35.46:81	Blechdose	Asien/Vorderasien/Jemen		
	35.46:82	[gestrichen: Wasserkanne, Zinn]	Asien/Vorderasien/Jemen		
	35.46:83	gestrichen: Wasserkanne, Zinn	Asien/Vorderasien/Jemen		
	35.47:1	Flickentuch als Brautgeschenk	Asien/Vorderasien/Jemen / Saudi Arabien		
	35.47:2	Fell als Brautgeschenk	Asien/Vorderasien/Jemen / Saudi Arabien		
	35.47:3	1 Paar Lederschuhe als Brautgeschenk	Asien/Vorderasien/Jemen / Saudi Arabien		
	35.47:4	Hose für Braut als Brautgeschenk	Asien/Vorderasien/Jemen / Saudi Arabien		
	35.47:5	[gestrichen: Tuch] Brautkleid als Brautgeschenk	Asien/Vorderasien/Jemen / Saudi Arabien		
	35.47:6	[gestr:Vorstecknadel] Fellmantel als Brautgeschenk	Asien/Vorderasien/Jemen / Saudi Arabien		
	35.47:7	Tuch als Brautgeschenk	Asien/Vorderasien/Jemen / Saudi Arabien		
	35.47:8	Vorstecknadel als Brautgeschenk	Asien/Vorderasien/Jemen / Saudi Arabien		
	35.47:9	Amuletthorn als Brautgeschenk	Asien/Vorderasien/Jemen / Saudi Arabien		
	35.47:10	Brautkappe als Brautgeschenk	Asien/Vorderasien/Jemen / Saudi Arabien		
	35.47:11	Schultertuch als Brautgeschenk	Asien/Vorderasien/Jemen / Saudi Arabien		
	35.47:12	Kopftuch als Brautgeschenk	Asien/Vorderasien/Jemen / Saudi Arabien		
	35.47:13	Kopftuch als Brautgeschenk	Asien/Vorderasien/Jemen / Saudi Arabien		
	35.47:14	Kopftuch als Brautgeschenk	Asien/Vorderasien/Jemen / Saudi Arabien		
	35.47:15	Esterrolle als Brautgeschenk	Asien/Vorderasien/Jemen / Saudi Arabien		
	35.47:16	Kopfstreifen für Schleier als Brautgeschenk	Asien/Vorderasien/Jemen / Saudi Arabien		
	35.47:17	Mützendeckel als Brautgeschenk	Asien/Vorderasien/Jemen / Saudi Arabien		
	35.47:18	[Fingerring als Brautgeschenk]	Asien/Vorderasien/Jemen / Saudi Arabien		
	35.47:19	[Fingerring als Brautgeschenk]	Asien/Vorderasien/Jemen / Saudi Arabien		

Please note that many designations in this list have been identified as faulty, outdated or as racist abuse since the inventories' original conception.

Bild	Inventarnummer	Objektbezeichnung	Herkunft	Ethnie	Eingangsdatum
	35.47:20	[Fingerring als Brautgeschenk]	Asien/Vorderasien/Jemen / Saudi Arabien		
	35.47:21	Fingerring als Brautgeschenk	Asien/Vorderasien/Jemen / Saudi Arabien		
	35.47:22	Fingerring als Brautgeschenk	Asien/Vorderasien/Jemen / Saudi Arabien		
	35.47:23	[Fingerring als Brautgeschenk]	Asien/Vorderasien/Jemen / Saudi Arabien		
	35.47:24	Fingerring als Brautgeschenk	Asien/Vorderasien/Jemen / Saudi Arabien		
	35.47:25	Fingerring als Brautgeschenk	Asien/Vorderasien/Jemen / Saudi Arabien		
	35.47:26	Fingerring als Brautgeschenk	Asien/Vorderasien/Jemen / Saudi Arabien		
	35.47:27	Korbschale für Kind, Beschneidungskult	Asien/Vorderasien/Jemen / Saudi Arabien		
	35.47:28	Kräuterprobe, Beschneidungskult [in Folie und in Pappschachtel]	Asien/Vorderasien		
	35.47:29	Kissen, Beschneidungskult	Asien/Vorderasien		
	35.47:30	Kissen [und d. Korb], Beschneidungskult	Asien/Vorderasien		
	35.47:31	[gesehen: 2 bestickte Stoffteile, seitlich vernäht (Kissen? Decke? Beinlinge?)] gestickte Decke, Beschneidungskult	Asien/Vorderasien		
	35.47:32	Pröbchen Pulver, Beschneidungskult, verpackt in hebräischer Manuskriptseite und weißem Tuch	Asien/Vorderasien/Jemen / Saudi Arabien		
	35.47:33	alte Rückenstickerei Beschneidungskult; dunkelblau, mit rot-weißen Streifen, Seidenstickerei, Pallietten	Asien/Vorderasien		
	35.47:34	"hebra" Buch, Beschneidungskult	Asien/Vorderasien/Jemen / Saudi Arabien		
	35.47:35	Stirnband, Beschneidungskult	Asien/Vorderasien/Jemen / Saudi Arabien		
	35.47:36	Kappe, Beschneidungskult; Seide, naturfarben mit roten Streifen, bestickt	Asien/Vorderasien		
	35.47:37	Kopftuch, Beschneidungskult, naturfarben, bestickt, unten angesetzt: ein Stück Seide mit Troddeln	Asien/Vorderasien		
	35.47:38	Amulett, Beschneidungskult; Stoff	Asien/Vorderasien		
	35.47:39	Halskette, Beschneidungskult; Samen, Kauri-Muscheln und Glasringe ?	Asien/Vorderasien		

Please note that many designations in this list have been identified as faulty, outdated or as racist abuse since the inventories' original conception.

Bild	Inventarnummer	Objektbezeichnung	Herkunft	Ethnie	Eingangsdatum
	35.47:40	Hemd für Beschnittene, Beschneidungskult	Asien/Vorderasien		
	35.47:41	Seidentuch für die Füße, Beschneidungskult; weiße Seide, blaue Aufsätze, gemustert	Asien/Vorderasien		
	35.47:42	15 Münzen und 8 Perlen, Beschneidungskult	Asien/Vorderasien		
	35.47:43	große Bratplatte [großer flacher Korbteller]	Asien/Vorderasien		
	35.47:44	große Bratplatte	Asien/Vorderasien/Jemen / Saudi Arabien		
	35.47:45	große Bratplatte [großer flacher Korbteller]	Asien/Vorderasien		
	35.47:46	große Bratplatte	Asien/Vorderasien/Jemen / Saudi Arabien		
	35.47:47	große Bratplatte [großer flacher Korbteller]	Asien/Vorderasien		
	35.47:48	kleine Bratplatte	Asien/Vorderasien/Jemen / Saudi Arabien		
	35.47:49	kleine Bratplatte [kleiner flacher Korbteller]	Asien/Vorderasien		
	35.47:50	kleine Bratplatte	Asien/Vorderasien/Jemen / Saudi Arabien		
	35.47:51	kleine Bratplatte [kleiner flacher Korbteller]	Asien/Vorderasien		
	35.47:52	kleine Bratplatte [kleiner flacher Korbteller]	Asien/Vorderasien		
	35.47:53	kleine Bratplatte	Asien/Vorderasien/Jemen / Saudi Arabien		
	35.47:54	[kleine Bratplatte]	Asien/Vorderasien/Jemen / Saudi Arabien		

Please note that many designations in this list have been identified as faulty, outdated or as racist abuse since the inventories' original conception.

Bild	Inventarnummer	Objektbezeichnung	Herkunft	Ethnie	Eingangsdatum
	35.47:55	hölzernes Türschloß	Asien/Vorderasien/Jemen / Saudi Arabien		
	35.47:56	hölzernes Türschloß; Holz, Schloß mit Riegel und Schlüssel	Asien/Vorderasien		
	35.47:58	Beschneidungspuppe	Asien/Vorderasien/Jemen / Saudi Arabien		
	35.51:1	Bord	Europa/Norwegen		
	35.51:2	Korb aus Holz mit bunter Bemalung	Europa/Norwegen		
	35.51:3	Trinkgefäß	Europa/Norwegen		
	35.51:4	kleiner Behälter	Europa/Norwegen		
	35.51:5	kleiner Behälter	Europa/Norwegen		
	35.51:6	Paar Holzpantoffeln, bemalt	Europa/Norwegen		
	35.51:7	Gläsertablett	Europa/Norwegen		
	35.51:8	Flasche, bunt bemalt	Europa/Norwegen		
	35.51:9	fünf Gläser, bunt bemalt	Europa/Norwegen		
	35.51:10	Fez	Europa/Balkan		
	35.51:11	geflochtener Strohkorb	Europa/Portugal/Autonome Region Madeira		
	35.58:1	Holzschnitzerei	Europa/Deutschland/Bremen (Land)		
	35.58:2	Holzschnitzerei	Europa/Deutschland/Bremen (Land)		
	35.58:3	Holzschnitzerei	Europa/Deutschland/Bremen (Land)		
	35.58:4	Holzschnitzerei	Europa/Deutschland/Bremen (Land)		
	35.58:5	Holzschnitzerei	Europa/Deutschland/Bremen (Land)		
	35.58:6	Holzschnitzerei	Europa/Deutschland/Bremen (Land)		
	35.58:7	Holzschnitzerei	Europa/Deutschland/Bremen (Land)		
	35.58:8	Holzschnitzerei	Europa/Deutschland/Bremen (Land)		
	35.58:9	Holzschnitzerei	Europa/Deutschland/Bremen (Land)		
	35.58:10	Holzschnitzerei	Europa/Deutschland/Bremen (Land)		
	35.58:11	Holzschnitzerei	Europa/Deutschland/Bremen (Land)		
	35.58:12	Holzschnitzerei	Europa/Deutschland/Bremen (Land)		

Please note that many designations in this list have been identified as faulty, outdated or as racist abuse since the inventories´ original conception.

Bild	Inventarnummer	Objektbezeichnung	Herkunft	Ethnie	Eingangsdatum
	35.58:13	Holzschnitzerei	Europa/Deutschland/Bremen (Land)		
	35.58:14	Holzschnitzerei, Mann	Europa/Deutschland/Bremen (Land)		
	35.58:15	Holzschnitzerei, Vogel	Europa/Deutschland/Bremen (Land)		
	35.58:16	Holzschnitzerei, Vogel	Europa/Deutschland/Bremen (Land)		
	35.58:17	Holzschnitzerei, Vogel	Europa/Deutschland		
	35.58:18	Holzschnitzerei, Pferd	Eurasien/Russische Föderation		
	35.58:19	Holzschnitzerei, Pferd	Eurasien/Russische Föderation		
	35.58:20	Holzschnitzerei, Tier	Eurasien/Russische Föderation		
	35.58:21	Holzschnitzerei, Tier	Eurasien/Russische Föderation		
	35.58:22	Holzschnitzerei, Tier	Eurasien/Russische Föderation		
	35.58:23	Holzschnitzerei, Tier	Eurasien/Russische Föderation		
	35.58:24	Holzschnitzerei, Frau	Eurasien/Russische Föderation		
	35.58:25	Leuchter	Europa/Deutschland/Thüringen		
	35.58:26	Leuchter	Europa/Deutschland/Thüringen		
	35.58:27	Leuchter	Europa/Deutschland/Thüringen		
	35.58:28	Leuchter	Europa/Deutschland/Thüringen		
	35.58:29	Figur, Ton	Europa/Deutschland/Thüringen		
	35.58:30	Wasserkrug	Europa/Deutschland/Niedersachsen/Landkreis Lüneburg/Bardowick		
	35.58:31	Wasserkrug	Europa/Spanien		
	35.58:32	Tierfigur, Hund	Europa/Deutschland/Baden-Württemberg/Schwarzwald		
	35.58:33	Tierfigur, Maus aus Stoff	Europa/Deutschland/Mecklenburg-Vorpommern/Waren a.d. Müritz		
	35.58:34	Vogelflöte, Ton	Europa/Deutschland/Niedersachsen		
	35.58:35	Vogelflöte, Ton	Europa/Deutschland/Niedersachsen		
	35.58:36	Lampe, Kupfer	Europa/Deutschland/Niedersachsen/Landkreis Verden/Verden a.d. Aller		
	35.58:37	17 Bleifiguren [in einer Kiste]	Europa/Deutschland/Niedersachsen/Landkreis Verden/Verden a.d. Aller		

Please note that many designations in this list have been identified as faulty, outdated or as racist abuse since the inventories´ original conception.

Bild	Inventarnummer	Objektbezeichnung	Herkunft	Ethnie	Eingangsdatum
	35.58:38	Frauenkappe	Europa/Deutschland/Niedersachsen/Landkreis Rotenburg (Wümme)/Bremervörde		
	35.58:39	Frauenkappe	Europa/Deutschland/Niedersachsen/Landkreis Nienburg/Weser/Segerberg		
	35.58:40	Stück Stoff	Europa/Balkan		
	35.58:41	[gestrichen: Gipsabguß]	Afrika/Nordafrika/Ägypten		
	35.58:42	[gestrichen: Gipsabguß]	Afrika/Nordafrika/Ägypten		
	35.58:43	Rollsiegelabrollung	Asien/Vorderasien/Irak/-/Babylon		
	35.58:44	Rollsiegelabrollung	Asien/Vorderasien/Irak/-/Babylon		
	35.58:45	Rollsiegelabrollung	Asien/Vorderasien/Irak/-/Babylon		
	35.58:46	Rollsiegelabrollung	Asien/Vorderasien/Irak/-/Babylon		
	35.81:1	Ostergebäck, in Rom für Österreicher hergestellt	Europa/Italien/-/Rom		
	35.94:1	Löffel aus Renhorn	Europa		
	35.95:1	Doppelklarinette	Afrika/Nordafrika	--/Araber	
	35.98:1	Bauernstock	Europa/Norwegen		
	35.114:1	Ringkrug	Europa/Balkan		
	35.114:2	Ringfanggerät aus Knochen oder Bein, spitz zulaufend, anderes Ende verziert	Amerika/Nordamerika	<Amerika>/<Nordamerika>/Eskimo, Inuit	
	35.114:3	Ringfanggerät aus Knochen, kreisförmig, verziert	Amerika/Nordamerika	<Amerika>/<Nordamerika>/Eskimo, Inuit	
	35.114:4	Ringfanggerät aus Knochen oder Bein, spitz zulaufend, anderes Ende verziert	Amerika/Nordamerika	<Amerika>/<Nordamerika>/Eskimo, Inuit	
	35.114:5	Ringfanggerät aus Knochen oder Bein, verziert	Amerika/Nordamerika	<Amerika>/<Nordamerika>/Eskimo, Inuit	
	35.119:1	Wachsvotiv Mann	Europa/Deutschland/Bayern/Unterfranken/Miltenberg/Kloster Engelberg		
	35.119:2	Wachsvotiv Frau	Europa/Deutschland/Bayern/Unterfranken/Miltenberg/Kloster Engelberg		
	35.119:3	Wachsvotiv Wicklkind	Europa/Deutschland/Bayern/Unterfranken/Miltenberg/Kloster Engelberg		
	35.119:4	Wachsvotiv Kuh	Europa/Deutschland/Bayern/Unterfranken/Miltenberg/Kloster Engelberg		
	35.119:5	Wachsvotiv Pferd	Europa/Deutschland/Bayern/Unterfranken/Miltenberg/Kloster Engelberg		

Please note that many designations in this list have been identified as faulty, outdated or as racist abuse since the inventories' original conception.

Bild	Inventarnummer	Objektbezeichnung	Herkunft	Ethnie	Eingangsdatum
	35.119:6	Wachsvotiv Herz	Europa/Deutschland/Bayern/Unterfranken/Miltenberg/Kloster Engelberg		
	35.119:7	Wachsvotiv Augen	Europa/Deutschland/Bayern/Unterfranken/Miltenberg/Kloster Engelberg		
	35.119:8	Wachsvotiv Ohr	Europa/Deutschland/Bayern/Unterfranken/Miltenberg/Kloster Engelberg		
	35.119:9	Wachsvotiv Zähne	Europa/Deutschland/Bayern/Unterfranken/Miltenberg/Kloster Engelberg		
	35.119:10	Wachsvotiv Arm	Europa/Deutschland/Bayern/Unterfranken/Miltenberg/Kloster Engelberg		
	35.119:11	Wachsvotiv Bein	Europa/Deutschland/Bayern/Unterfranken/Miltenberg/Kloster Engelberg		
	35.120:1	Kosakensäbel	Eurasien/Russland		
	35.121:15	Fälschung: phantasievolle Nachbildung eines Uschebti, Ton	Afrika/Nordafrika/Ägypten		
	35.121:16	Figur (Fälschung)	Afrika/Nordafrika/Ägypten		
	35.121:17	Fälschung: phantasievolle Nachbildung eines Uschebti, Ton	Afrika/Nordafrika/Ägypten		
	35.121:18	Figur (Fälschung)	Altägypten;Afrika/Nordafrika/Ägypten		
	35.121:19 dop 1	Fälschung: phantasievolle Nachbildung eines Uschebti, Ton	Afrika/Nordafrika/Ägypten		
	35.121:20	Figur (Fälschung)	Afrika/Nordafrika/Ägypten		
	35.121:21	Figur (Fälschung)	Afrika/Nordafrika/Ägypten		
	35.121:22	Fälschung: phantasievolle Nachbildung eines Uschebti, Ton	Afrika/Nordafrika/Ägypten		
	35.127:1	1 Paar Socken	Afrika/Nordafrika/Tunesien/-/Monastir		
	35.137:1	Eierkocher	Europa/Deutschland		
	35.137:2	[Urinleiter]	Asien/Zentralasien/Turkestan		
	35.137:3	Urinleiter, Holz	Asien/Zentralasien/Turkestan		
	35.137:4	Tierfigur aus Knochen, Robbe	Amerika/Nordamerika	<Amerika>/<Nordamerika>/Eskimo, Inuit	
	35.137:5	Tonfigur	Europa/Balkan		
	35.138:1	Dolch	Afrika/Nordafrika/Marokko		
	35.145:1	[gestrichen: Amulett oder Münze]	Afrika/Nordafrika		
	35.146:1	[gesehen: Schwert mit eingravierten Zeichen auf der Klinge] Pulverflasche	Eurasien/Kaukasus		

Please note that many designations in this list have been identified as faulty, outdated or as racist abuse since the inventories´ original conception.

Bild	Inventarnummer	Objektbezeichnung	Herkunft	Ethnie	Eingangsdatum
					
	35.146:2	[gesehen: beschnitzte / verzierte Gabel aus Horn, beschädigt; Inv.-Nr.-Auftrag eindeutig] Pulverflasche	Europa		
	35.146:3	Pulverflasche	Europa		
	35.146:4	Pulverflasche	Europa		
	35.146:5	Pulverflasche	Europa		
	36		Eurasien		
	36.5:1	grüne Mütze	Europa/Griechenland/Kendriki Makedonia/Thessaloniki;Europa/Mazedonien/Skopje		23.01.1936
	36.5:2	rote Filzkappe	Europa/Bosnien und Herzegowina/Sarajevo/Sarajevo		23.01.1936
	36.14:1	Bronzestück; verziert	Eurasien/Russische Föderation/Sibirien: Tjumen/Irtysch (Fluß)		14.02.1936
	36.15:1	1 Paar Schneeteller	Europa/Polen/Woiwodschaft Niederschlesien/Szklarska Poreba		02.03.1936
	36.16:1	Feuereimer	Europa/Deutschland/Sachsen/Leipzig		03.03.1936
	36.16:2	Backkorb	Europa/Deutschland/Sachsen/Leipzig		03.03.1936
	36.16:3	Feigenkorb	Europa/Italien		03.03.1936
	36.18:1	Fälschung: phantasievolle Nachbildung eines Uschebti, Ton	Afrika/Nordafrika/Ägypten		12.03.1936
	36.18:2	Fälschung: phantasievolle Nachbildung eines Uschebti, Ton	Afrika/Nordafrika/Ägypten		12.03.1936
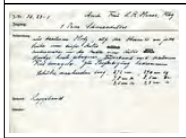	36.23:1	1 Paar Ski	Europa/Norwegen		13.03.1936
	36.23:2	[gestrichen: Fächer aus Holz]	Europa/Norwegen		13.03.1936
	36.35:1	Gürtel mit Verzierungen	Eurasien/Russische Föderation/Sibirien	--/Jakuten	
	36.43:1	Wiege	Europa/Deutschland/Thüringen/Schmalkalden-Meiningen/Barchfeld a.d. Werra		28.03.1936

Please note that many designations in this list have been identified as faulty, outdated or as racist abuse since the inventories' original conception.

Bild	Inventarnummer	Objektbezeichnung	Herkunft	Ethnie	Eingangsdatum
	36.48:1	Nachbildung einer Erdhacke	Eurasien/Russische Föderation/Sibirien: Autonomen Kreis der Tschuktschen	<Eurasien>/<Asien>/<Nordasien>/Tschuktschen (Luoravetlanen)	19.06.1936
	36.63:1	Spinnrad	Europa/Frankreich		27.07.1936
	36.72:1	Imkereigeräte: Imkerpfeife	Europa/Deutschland/Niedersachsen/Landkreis Heidekreis/Bad Fallingbostel		31.08.1936
	36.72:2	Imkereigeräte: Teil einer Imkerpfeife	Europa/Deutschland/Niedersachsen/Landkreis Heidekreis/Bad Fallingbostel		31.08.1936
	36.72:3	Imkereigeräte: Weiselklube (für Königin)	Europa/Deutschland/Niedersachsen/Landkreis Heidekreis/Bad Fallingbostel		31.08.1936
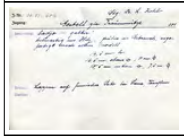	36.83:604	[gesehen: Holzgestell für Frauenmütze?] Frauenmütze	Europa/Norwegen/Finnmark/Tana/Sirma	<Eurasien>/<Europa>/Samen	26.08.1925
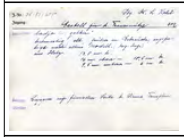	36.83:605	Gestell zur Frauenmütze [Objekt 36.83:604]; Besitzerkürzel C S c L	Europa/Norwegen/Finnmark/Tana/Sirma	<Eurasien>/<Europa>/Samen	26.08.1925
	36.83:606	[Knabenhaube]	Europa/Norwegen/Finnmark/Tana	<Eurasien>/<Europa>/Samen	26.08.1925
	36.83:607	[Mädchenhaube]	Europa/Norwegen/Finnmark/Tana	<Eurasien>/<Europa>/Samen	26.08.1925
	36.83:608	[Halstuch]	Europa/Norwegen/Finnmark/Tana/Seida	<Eurasien>/<Europa>/Samen	26.08.1925
	36.83:609	[Boa]	Europa/Norwegen/Finnmark/Tana/Bonakas	<Eurasien>/<Europa>/Samen	26.08.1925
	36.83:610	Kragen von einem Männerrock	Europa/Norwegen/-/Lazuolo	<Eurasien>/<Europa>/Samen	26.08.1925
	36.83:611	1 Paar Sommerbeinlinge	Europa/Norwegen/Finnmark/Tana	<Eurasien>/<Europa>/Samen	26.08.1925
	36.83:612	1 Paar Winterbeinlinge	Europa/Norwegen/Finnmark/Tana	<Eurasien>/<Europa>/Samen	26.08.1925
	36.83:613	[1 Paar Pelzhandschuhe]	Europa/Norwegen/Finnmark/Tana	<Eurasien>/<Europa>/Samen	26.08.1925
	36.83:614	[1 Paar Schuhbänder]	Europa/Norwegen/Finnmark/Tana	<Eurasien>/<Europa>/Samen	26.08.1925
	36.83:615	[1 Paar Schuhbänder]	Europa/Norwegen/Finnmark/Tana	<Eurasien>/<Europa>/Samen	26.08.1925
	36.83:616	1 Paar Schuhbänder	Europa/Norwegen/Finnmark/Tana	<Eurasien>/<Europa>/Samen	26.08.1925

Please note that many designations in this list have been identified as faulty, outdated or as racist abuse since the inventories' original conception.

Bild	Inventarnummer	Objektbezeichnung	Herkunft	Ethnie	Eingangsdatum
	36.83:617	1 Paar Schuhbänder	Europa/Norwegen/Finnmark/Tana	<Eurasien>/<Europa>/Samen	26.08.1925
	36.83:618	1 Paar Schuhbänder	Europa/Norwegen/Finnmark/Tana	<Eurasien>/<Europa>/Samen	26.08.1925
	36.83:619	1 Paar Winterschuhe	Europa/Norwegen/Finnmark/Tana/Sirma	<Eurasien>/<Europa>/Samen	26.08.1925
	36.83:620	1 Paar Winterschuhe	Europa/Norwegen/Finnmark/Tana/Sirma	<Eurasien>/<Europa>/Samen	26.08.1925
	36.83:621	1 Paar Lederschuhe	Europa/Norwegen/Finnmark/Tana/Sirma	<Eurasien>/<Europa>/Samen	26.08.1925
	36.83:622	1 Paar Kinderschuhe	Europa/Norwegen/Finnmark/Tana/Seida	<Eurasien>/<Europa>/Samen	26.08.1925
	36.83:623	Bündel Sennegras	Europa/Norwegen/Finnmark/Tana/Sirma	<Eurasien>/<Europa>/Samen	26.08.1925
	36.83:624	Kleidersack	Europa/Norwegen/Finnmark/Utojök	<Eurasien>/<Europa>/Samen	26.08.1925
	36.83:625	Männergürtel; Metallplättchen	Europa/Norwegen	<Eurasien>/<Europa>/Samen	26.08.1925
	36.83:626	Männergürtel [gesehen: Schnalle mit Reststück Leder]	Europa/Norwegen/Norwegisch Lappland/Tanafjord/Langfjordbunden	<Eurasien>/<Europa>/Samen	26.08.1925
	36.83:627	Männergürtel	Europa/Norwegen/Norwegisch Lappland/Tanafjord/Vestertana	<Eurasien>/<Europa>/Samen	26.08.1925
	36.83:628	Männergürtel	Europa/Norwegen/Finnmark/Nesseby/Karlebotn	<Eurasien>/<Europa>/Samen	26.08.1925
	36.83:629	Geldbeutel	Europa/Norwegen/Finnmark/Tana	<Eurasien>/<Europa>/Samen	26.08.1925
	36.83:630	Geldbeutel	Europa/Norwegen/Finnmark/Tana		26.08.1925
	36.83:631	Geldbeutel	Europa/Norwegen/Finnmark/Tana		26.08.1925
	36.83:632	Geldbeutel	Europa/Norwegen/Finnmark/Tana/Sirma		26.08.1925
	36.83:633	Geldbeutel	Europa/Norwegen/Finnmark/Tana/Levajok		26.08.1925
	36.83:634	Tabakbeutel	Europa/Norwegen/Finnmark/Tana/Sirma		26.08.1925

Please note that many designations in this list have been identified as faulty, outdated or as racist abuse since the inventories' original conception.

Bild	Inventarnummer	Objektbezeichnung	Herkunft	Ethnie	Eingangsdatum
	36.83:635	Tabakbeutel	Europa/Norwegen/Finnmark/Tana/Sirma		26.08.1925
	36.83:636	Tabakbeutel	Europa/Norwegen/Finnmark/Tana/Sirma		26.08.1925
	36.83:637	Tabakbeutel	Europa/Norwegen/Finnmark/Tana/Sirma		26.08.1925
	36.83:638	Tabakbeutel	Europa/Norwegen/Finnmark/Tana/Sirma		26.08.1925
	36.83:639	Gürtelschnalle; Messing, runde Verzierung mit stilisiertem Hund/Löwen?	Europa/Norwegen/Finnmark/Tana		26.08.1925
	36.83:640	Gürtelschnalle; Messing, rechteckig; Schließe anderes Material	Europa/Norwegen/Finnmark/Tana		26.08.1925
	36.83:641	Gürtelschnalle; Silber, verziert	Europa/Norwegen/Finnmark/Tana		26.08.1925
	36.83:642	Gürtelschnalle; Messing, Verzierung mit Sternchen	Europa/Norwegen/Finnmark/Tana		26.08.1925
	36.83:643	Gürtelschnalle aus Knochen [Horn?]	Europa/Norwegen/Finnmark/Tana/Polmak		26.08.1925
	36.83:644	Gürtelschmuck aus Knochen	Europa/Norwegen/Finnmark/Tana/Sirma		26.08.1925
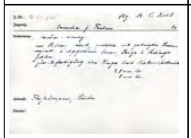	36.83:645	Brosche	Europa/Norwegen/Finnmark/Tana/Seida		26.08.1925
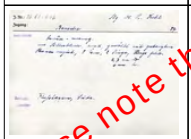	36.83:646	Brosche	Europa/Norwegen/Finnmark/Tana/Seida		26.08.1925

Please note that many designations in this list have been identified as faulty, outdated or as racist abuse since the inventories' original conception.

Bild	Inventarnummer	Objektbezeichnung	Herkunft	Ethnie	Eingangsdatum
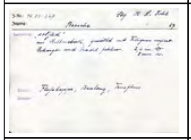	36.83:647	Brosche	Europa/Norwegen		26.08.1925
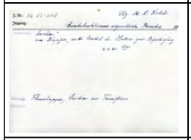	36.83:648	Gürtelschnalle	Europa/Norwegen/Finnmark/Tana/Seida		26.08.1925
	36.83:649	Gürtelschnalle	Europa/Norwegen/Finnmark/Tana/Seida		26.08.1925
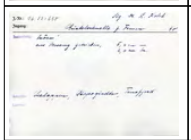	36.83:650	Gürtelschnalle	Europa/Norwegen/Norwegisch Lappland/Stappogiedde		26.08.1925
	36.83:651	Halsschliesse	Europa/Norwegen/Finnmark/Tana		26.08.1925
	36.83:652	Halsschliesse	Europa/Norwegen/Finnmark/Tana		26.08.1925
	36.83:653	Gürtelschliesse	Europa/Norwegen/Finnmark/Tana/Birkestrand		26.08.1925
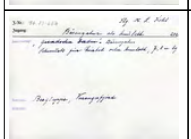	36.83:654	Bärenzahn	Europa/Norwegen/Norwegisch Lappland/Varangerfjord		26.08.1925
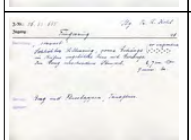	36.83:655	Fingerring	Europa/Norwegen		26.08.1925
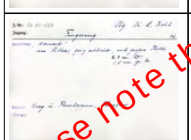	36.83:656	Fingerring	Europa/Norwegen		26.08.1925

Please note that many designations in this list have been identified as faulty, outdated or as racist abuse since the inventories' original conception.

Bild	Inventarnummer	Objektbezeichnung	Herkunft	Ethnie	Eingangsdatum
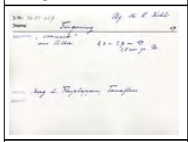	36.83:657	Fingerring	Europa/Norwegen		26.08.1925
	36.83:658	Fingerring	Europa/Norwegen		26.08.1925
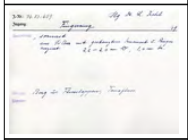	36.83:659	Fingerring	Europa/Norwegen		26.08.1925
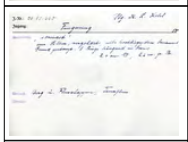	36.83:660	Fingerring	Europa/Norwegen		26.08.1925
	36.83:661	Fingerring	Europa/Norwegen		26.08.1925
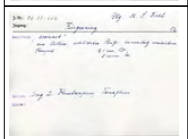	36.83:662	Fingerring	Europa/Norwegen		26.08.1925
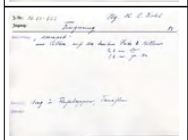	36.83:663	Fingerring	Europa/Norwegen		26.08.1925
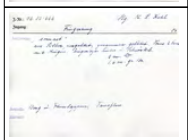	36.83:664	Fingerring	Europa/Norwegen		26.08.1925
	36.83:665	Uhrkette; schmal, Silber	Europa/Norwegen/Finnmark/Tana		26.08.1925
	36.83:666	Anzahl (4) Knöpfe	Europa/Norwegen/-/Skallerbaades		26.08.1925

Please note that many designations in this list have been identified as faulty, outdated or as racist abuse since the inventories' original conception.

Bild	Inventarnummer	Objektbezeichnung	Herkunft	Ethnie	Eingangsdatum
	36.83:667	Anzahl (1) Knopf	Europa/Norwegen/Finnmark/Tana		26.08.1925
	36.83:668	Anzahl (2) Knöpfe	Europa/Norwegen/Finnmark/Tana/Sirma		26.08.1925
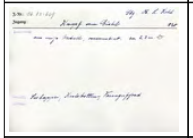	36.83:669	Anzahl (1) Knopf	Europa/Norwegen/Norwegisch Lappland/Varangerfjord/Kaslebotten		26.08.1925
	36.83:670	2 Knöpfe (Kugeln)	Europa/Norwegen/Finnmark/Tana/Seida		26.08.1925
	36.83:671	Anzahl (2) Knöpfe (Kugeln); einer an kleinem Lederstück, anderer an kleinem Metallring	Europa/Norwegen		26.08.1925
	36.83:672	Tabakdose	Europa/Norwegen/Finnmark/Tana/Sirma		26.08.1925
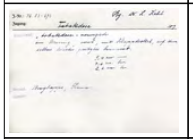	36.83:673	Tabakdose	Europa/Norwegen/Finnmark/Tana/Sirma		26.08.1925
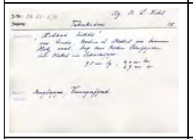	36.83:674	Tabakdose	Europa/Norwegen/Norwegisch Lappland/Varangerfjord		26.08.1925
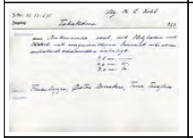	36.83:675	Tabakdose	Europa/Norwegen/Finnmark/Tana/Bonakas		26.08.1925
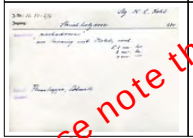	36.83:676	Streichholzdose	Europa/Norwegen/Finnmark/Tana/Polmak		26.08.1925

Please note that many designations in this list have been identified as faulty, outdated or as racist abuse since the inventories' original conception.

Bild	Inventarnummer	Objektbezeichnung	Herkunft	Ethnie	Eingangsdatum
	36.83:677	Streichholzschachtel; Horn	Europa/Norwegen/Finnmark/Tana		26.08.1925
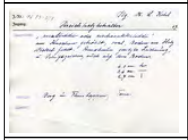	36.83:678	Streichholzschachtel	Europa/Norwegen/Finnmark/Tana		26.08.1925
	36.83:679	Streichholzschachtel	Europa/Norwegen/Finnmark/Tana		26.08.1925
	36.83:680	Streichholzschachtel; Horn, Besitzerkennung	Europa/Norwegen/Finnmark/Tana		26.08.1925
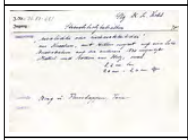	36.83:681	Streichholzschachtel	Europa/Norwegen/Finnmark/Tana		26.08.1925
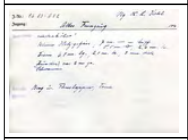	36.83:682	Feuerzeug, alt	Europa/Norwegen/Finnmark/Tana		26.08.1925
	36.83:683	Feuergerät, alt; drei kleine Holzschälchen an Lederbändchen]	Europa/Norwegen/Finnmark/Tana		26.08.1925
	36.83:684	Rückenkratzer	Europa/Norwegen/Norwegisch Lappland/Masjok	<Eurasien>/<Europa>/Samen/Inarisamen	26.08.1925
	36.83:685	Rückenkratzer	Europa/Norwegen/Norwegisch Lappland/Masjok	<Eurasien>/<Europa>/Samen/Inarisamen	26.08.1925
	36.83:686	Paar Bügel einer Handtasche; verziert	Europa/Norwegen/Finnmark/Tana/Seida		26.08.1925
	36.83:687	Teil einer Bügelhandtasche	Europa/Norwegen/Finnmark/Tana/Sirma		26.08.1925

Please note that many designations in this list have been identified as faulty, outdated or as racist abuse since the inventories' original conception.

Bild	Inventarnummer	Objektbezeichnung	Herkunft	Ethnie	Eingangsdatum
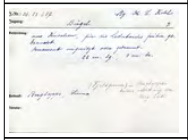					
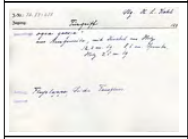	36.83:688	Türgriff	Europa/Norwegen/Finnmark/Tana/Seida		26.08.1925
	36.83:689	Tranlampe	Europa/Norwegen/Finnmark/Tana/Skipagurra		26.08.1925
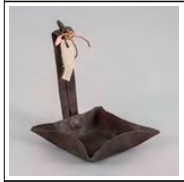	36.83:690	Tranlampe aus Metall	Europa/Norwegen/Finnmark/Tana/Vestertana		26.08.1925
	36.83:691	Leuchter aus Holz (verbunden mit 36.83:692)	Europa/Norwegen/Finnmark/Tana/Smalfjord		26.08.1925
	36.83:692	Leuchter aus Holz, grün eingefärbt (verbunden mit 36.83:691)	Europa/Norwegen/Finnmark/Tana/Smalfjord		26.08.1925
	36.83:693	Kesselhaken	Europa/Norwegen/Finnmark/Tana/Langnes		26.08.1925
	36.83:694	[gesehen: Tranlampe?] Kesselhaken	Europa/Norwegen/Finnmark/Tana/Sirma		26.08.1925
	36.83:695	Kessel für Kaffee	Europa/Norwegen/-/Njedelen		26.08.1925
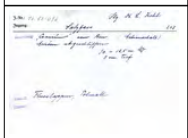	36.83:696	Salzfass; cranium	Europa/Norwegen/Finnmark/Tana/Polmak		26.08.1925
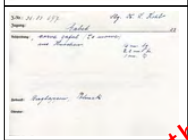	36.83:697	Gabel aus Knochen	Europa/Norwegen/Finnmark/Tana/Polmak		26.08.1925
	36.83:698	Esslöffel	Europa/Norwegen		26.08.1925

Please note that many designations in this list have been identified as faulty, outdated or as racist abuse since the inventories' original conception.

Bild	Inventarnummer	Objektbezeichnung	Herkunft	Ethnie	Eingangsdatum
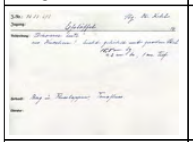					
	36.83:699	Esslöffel	Europa/Norwegen		26.08.1925
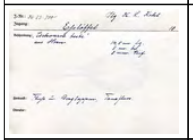	36.83:700	Esslöffel	Europa/Norwegen		26.08.1925
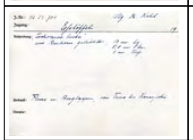	36.83:701	Esslöffel	Europa/Norwegen		26.08.1925
	36.83:702	Esslöffel	Europa/Norwegen		26.08.1925
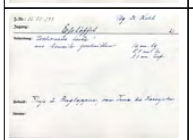	36.83:703	Esslöffel	Europa/Norwegen		26.08.1925
	36.83:704	Esslöffel	Europa/Norwegen		26.08.1925
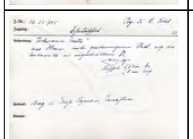	36.83:705	Esslöffel	Europa/Norwegen		26.08.1925
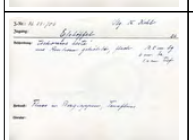	36.83:706	Esslöffel	Europa/Norwegen		26.08.1925
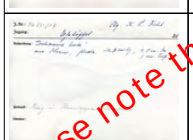	36.83:707	Esslöffel	Europa/Norwegen		26.08.1925

Please note that many designations in this list have been identified as faulty, outdated or as racist abuse since the inventories' original conception.

Bild	Inventarnummer	Objektbezeichnung	Herkunft	Ethnie	Eingangsdatum
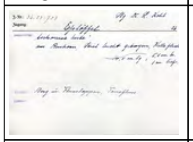	36.83:708	Esslöffel	Europa/Norwegen		26.08.1925
	36.83:709	Esslöffel	Europa/Norwegen		26.08.1925
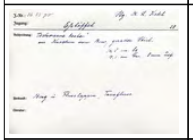	36.83:710	Esslöffel	Europa/Norwegen		26.08.1925
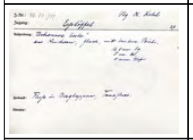	36.83:711	Esslöffel	Europa/Norwegen		26.08.1925
	36.83:712	Esslöffel	Europa/Norwegen		26.08.1925
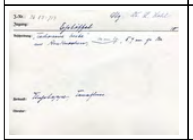	36.83:713	Esslöffel	Europa/Norwegen		26.08.1925
	36.83:714	Esslöffel	Europa/Norwegen		26.08.1925
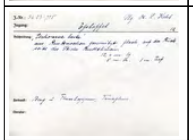	36.83:715	Esslöffel	Europa/Norwegen		26.08.1925
	36.83:716	Esslöffel	Europa/Norwegen		26.08.1925
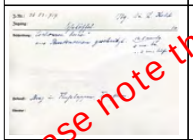	36.83:717	Esslöffel	Europa/Norwegen		26.08.1925

Please note that many designations in this list have been identified as faulty, outdated or as racist abuse since the inventories' original conception.

Bild	Inventarnummer	Objektbezeichnung	Herkunft	Ethnie	Eingangsdatum
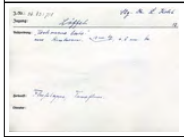	36.83:718	Esslöffel	Europa/Norwegen		26.08.1925
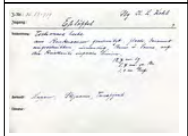	36.83:719	Esslöffel	Europa/Norwegen/Norwegisch Lappland/Tanafjord		26.08.1925
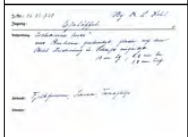	36.83:720	Esslöffel; beschnitzt	Europa/Norwegen/Finnmark/Tana/Sirma		26.08.1925
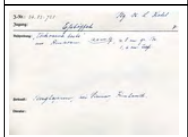	36.83:721	Esslöffel	Europa/Norwegen/Norwegisch Lappland/Sirma		26.08.1925
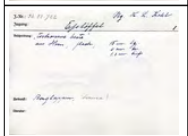	36.83:722	Esslöffel	Europa/Norwegen/Finnmark/Tana/Sirma		26.08.1925
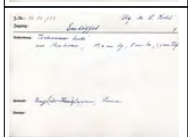	36.83:723	Esslöffel	Europa/Norwegen/Finnmark/Tana/Sirma		26.08.1925
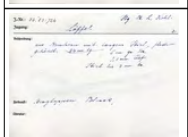	36.83:724	Esslöffel	Europa/Norwegen/Finnmark/Tana/Polmak		26.08.1925
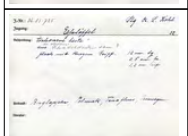	36.83:725	Esslöffel	Europa/Norwegen/Finnmark/Tana/Polmak		26.08.1925
	36.83:726	Messer; Metallklinge, Holzgriff, Metallring	Europa/Norwegen/Finnmark/Tana/Sirma		26.08.1925
	36.83:727	kleines Messer; Horngriff	Europa/Norwegen/Finnmark/Tana/Sirma		26.08.1925

Please note that many designations in this list have been identified as faulty, outdated or as racist abuse since the inventories' original conception.

Bild	Inventarnummer	Objektbezeichnung	Herkunft	Ethnie	Eingangsdatum
	36.83:728	Messergriff; Horn	Europa/Norwegen/Finnmark/Tana/Sirma		26.08.1925
	36.83:729	Messerscheide; Leder, Metall, verziert	Europa/Norwegen/Finnmark/Tana/Vestertana		26.08.1925
	36.83:730	Messerscheide; Leder, eingeprägte Verzierung	Europa/Norwegen/Finnmark/Tana/Sirma		26.08.1925
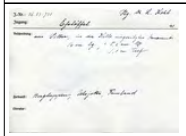	36.83:731	Esslöffel, Silber	Europa/Finnland/Lappland (Sápmi)/Utojok		26.08.1925
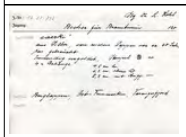	36.83:732	Becher, Silber	Europa/Norwegen/Norwegisch Lappland/Varangerfjord		26.08.1925
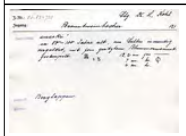	36.83:733	Becher, Silber	Europa/Norwegen/Norwegisch Lappland/Varangerfjord		26.08.1925
	36.83:734	Becher, Horn; Boden aus Kork	Europa/Norwegen/Norwegisch Lappland/Varangerfjord		26.08.1925
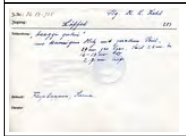	36.83:735	Löffel	Europa/Norwegen/Finnmark/Tana/Sirma		26.08.1925
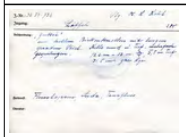	36.83:736	großer Löffel	Europa/Norwegen/Finnmark/Tana/Seida		26.08.1925
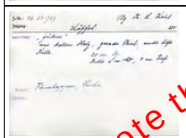	36.83:737	Löffel	Europa/Norwegen/Finnmark/Tana/Seida		26.08.1925
	36.83:738	Löffel	Europa/Norwegen/Finnmark/Tana/Ves		26.08.1925

Please note that many designations in this list have been identified as faulty, outdated or as racist abuse since the inventories' original conception.

Bild	Inventarnummer	Objektbezeichnung	Herkunft	Ethnie	Eingangsdatum
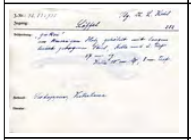			tertana		
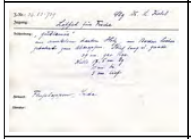	36.83:739	Löffel für Fische	Europa/Norwegen/Finnmark/Tana/Seida		26.08.1925
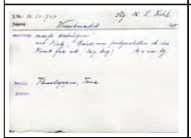	36.83:740	Wurstnadel aus Holz	Europa/Norwegen/Finnmark/Tana		26.08.1925
	36.83:741	Ledertasche; ornamentiert	Europa/Norwegen/Finnmark/Tana/Levajok		26.08.1925
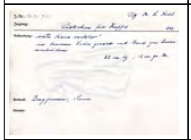	36.83:742	Säckchen für Kaffee	Europa/Norwegen/Finnmark/Tana/Sirma	<Eurasien>/<Europa>/Samen/Berg-Samen	26.08.1925
	36.83:743	Mehlsack	Europa/Norwegen/-/Korigiedde		26.08.1925
	36.83:744	Mehlsack	Europa/Norwegen/Norwegisch Lappland/Varangerfjord/Kaslebotten		26.08.1925
	36.83:745	Stuhl	Europa/Norwegen/Finnmark/Tana/Polmak		26.08.1925
	36.83:746	Stuhl	Europa/Norwegen/Finnmark/Tana/Polmak		26.08.1925
	36.83:747	Holzschachtel zum Aufbewahren von Wertsachen	Europa/Norwegen/Norwegisch Lappland/Varangerfjord		26.08.1925
	36.83:748	Holzschachtel zum Aufbewahren von Wertsachen	Europa/Norwegen/Finnmark/Tana/Langnes		26.08.1925
	36.83:749	Holzschachtel zum Aufbewahren von Wertsachen	Europa/Norwegen/Finnmark/Tana/Polmak		26.08.1925
	36.83:750	Schachtel aus Kupfer zum Aufbewahren v. Wertsachen	Europa/Norwegen/Finnmark/Tana/Sirma		26.08.1925
	36.83:751	Schachtel aus Kupfer zum Aufbewahren v. Wertsachen	Europa/Norwegen/Finnmark/Tana/Langnes		26.08.1925

Please note that many designations in this list have been identified as faulty, outdated or as racist abuse since the inventories' original conception.

Bild	Inventarnummer	Objektbezeichnung	Herkunft	Ethnie	Eingangsdatum
	36.83:752	Schachtel aus Holz zum Aufbewahren von Wertsachen	Europa/Norwegen/Norwegisch Lappland/Tanafjord		26.08.1925
	36.83:753	Schachtel aus Holz zum Aufbewahren von Wertsachen	Europa/Norwegen/Finnmark/Tana/Båteng		26.08.1925
	36.83:754	Schachtel aus Holz zum Aufbewahren von Wertsachen	Europa/Norwegen/-/Holmsund		26.08.1925
	36.83:755	[gesehen: Deckel, beschnitzt] Schachtel aus Holz zum Aufbewahren von Wertsachen	Europa/Norwegen/Finnmark/Tana/Polmak		26.08.1925
	36.83:756	Rundes Gefäss aus Birkenrinde und Holz für Salz, bunt bemalt, mit Deckel	Europa/Norwegen/Finnmark/Tana/Vestertana		26.08.1925
	36.83:757	Gefäss aus Birkenrinde für Salz	Europa/Norwegen/Finnmark/Tana/Polmak		26.08.1925
	36.83:758	Korb aus Birkenrinde, Hebkel gebunden aus Ästen	Europa/Norwegen/Finnmark/Tana/Bonakas		26.08.1925
	36.83:759	Sieb	Europa/Norwegen/Finnmark/Tana/Jalve		26.08.1925
	36.83:760	Sieb	Europa/Norwegen/Finnmark/Tana/Vestertana		26.08.1925
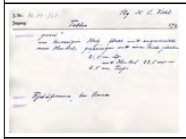	36.83:761	Teller	Europa/Norwegen/Finnmark/Tana/Sirma		26.08.1925
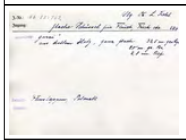	36.83:762	flache Schüssel	Europa/Norwegen/Finnmark/Tana/Polmak		26.08.1925
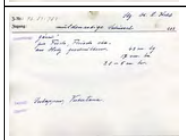	36.83:763	flache Schüssel	Europa/Norwegen/Finnmark/Tana/Vestertana		26.08.1925
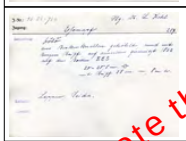	36.83:764	Essgefäss	Europa/Norwegen/Finnmark/Tana/Seida		26.08.1925
	36.83:765	Essgefäss; große Holzschale mit Griff	Europa/Norwegen/Finnmark/Tana/Jalve		26.08.1925

Please note that many designations in this list have been identified as racist, outdated or as racist abuse since the inventories' original conception.

Bild	Inventarnummer	Objektbezeichnung	Herkunft	Ethnie	Eingangsdatum
					
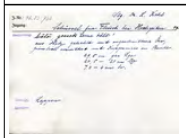	36.83:766	Essgefäss	Europa/Norwegen		26.08.1925
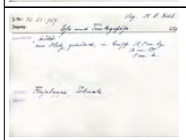	36.83:767	kleines Ess- und Trinkgefäß	Europa/Norwegen/Finnmark/Tana/Polmak		26.08.1925
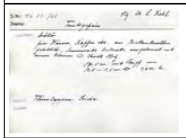	36.83:768	Trinkgefäss	Europa/Norwegen/Finnmark/Tana/Seida		26.08.1925
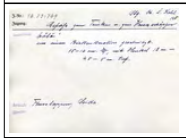	36.83:769	Trinkgefäss	Europa/Norwegen/Finnmark/Tana/Seida		26.08.1925
	36.83:770	Kaffeetasse aus Holz	Europa/Norwegen/Finnmark/Tana/Sirma		26.08.1925
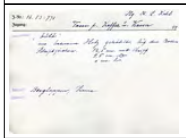	36.83:771	Kaffeetasse	Europa/Norwegen/Finnmark/Tana/Sirma		26.08.1925
	36.83:772	Fass für Branntwein	Europa/Norwegen/Finnmark/Tana/Sirma		26.08.1925
	36.83:773	Branntweinflasche aus Kupfer	Europa/Norwegen/Norwegisch Lappland/Varangerfjord		26.08.1925
	36.83:774	Branntweinflasche aus Zinn	Europa/Norwegen/Norwegisch Lappland/Tanafluss/Noccok		26.08.1925
	36.83:775	Wage	Europa/Norwegen/Finnmark/Tana/Skipagurra		26.08.1925
	36.83:776	Stampfer; Holz, abgeflacht	Europa/Norwegen/Finnmark/Tana		26.08.1925

Please note that many designations in this list have been identified as faulty, outdated or as racist abuse since the inventories' original conception.

Bild	Inventarnummer	Objektbezeichnung	Herkunft	Ethnie	Eingangsdatum
					
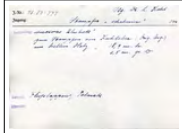	36.83:777	Stampfer	Europa/Norwegen/Finnmark/Tana/Polmak		26.08.1925
	36.83:778	Milchgefäß	Europa/Norwegen/Finnmark/Tana/Seida		26.08.1925
	36.83:779	Melkgefäss	Europa/Norwegen/Norwegisch Lappland/Varangerfjord/Kaslebotten		26.08.1925
	36.83:780	Milchschale	Europa/Norwegen/-/Holmsund		26.08.1925
	36.83:781	Milchschale; flache Fassform, gefasst	Europa/Norwegen/-/Stepugievdi		26.08.1925
	36.83:782	Milchschale	Europa/Norwegen/Finnmark/Tana/Skipagurra		26.08.1925
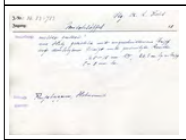	36.83:783	Milchlöffel	Europa/Norwegen/-/Holmsund		26.08.1925
	36.83:784	Milchseiher; Holz, mit Abflussloch, beschnitzt; Einlagen?	Europa/Norwegen/Finnmark/Tana/Båteng		26.08.1925
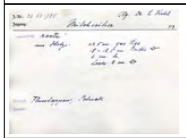	36.83:785	Milchseiher	Europa/Norwegen/Finnmark/Tana/Polmak		26.08.1925
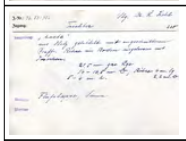	36.83:786	Trichter	Europa/Norwegen/Finnmark/Tana/Sirma		26.08.1925
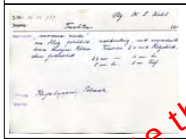	36.83:787	Trichter	Europa/Norwegen/Finnmark/Tana/Polmak		26.08.1925
	36.83:788	Seiher	Europa/Norwegen/Finnmark/Tana/Seida	<Eurasien>/<Europa>/Samen/Fluss-Samen	26.08.1925

Please note that many designations in this list have been identified as faulty, outdated or as racist abuse since the inventories' original conception.

Bild	Inventarnummer	Objektbezeichnung	Herkunft	Ethnie	Eingangsdatum
					
	36.83:789	Seiher aus Pferdehaar	Europa/Norwegen		26.08.1925
	36.83:790	Materialprobe/ Haar zu 789	Europa/Norwegen		26.08.1925
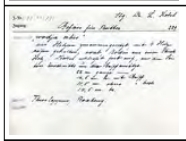	36.83:791	Buttergefäß	Europa/Norwegen/Finnmark/Tana/Båteng		26.08.1925
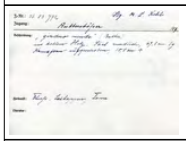	36.83:792	Butterstösser	Europa/Norwegen/Finnmark/Tana		26.08.1925
	36.83:793	[gesehen: runde Holzplatte mit Loch, vermutlich Oberteil einer Käseform] Käseform	Europa/Norwegen/Finnmark/Tana/Vestertana		26.08.1925
	36.83:794	Käseform	Europa/Norwegen/Finnmark/Tana		26.08.1925
	36.83:795	Käseform	Europa/Norwegen/Finnmark/Tana/Skipagurra		26.08.1925
	36.83:796	Käseform	Europa/Norwegen/Finnmark/Tana		26.08.1925
	36.83:797	Rentiergeschirr	Europa/Norwegen/Norwegisch Lappland/Polmak / Vand		26.08.1925
	36.83:798	Rentierjoch	Europa/Norwegen/Finnmark/Tana/Sirma		26.08.1925
	36.83:799	Ochsenjoch	Europa/Norwegen/Finnmark/Tana/Seida		26.08.1925
	36.83:800	Geschirrteil für Rentieranspannung	Europa/Norwegen/Finnmark/Tana/Langnes		26.08.1925
	36.83:801	Lassoring aus Knochen	Europa/Norwegen		26.08.1925

Please note that many designations in this list have been identified as faulty, outdated or as racist abuse since the inventories' original conception.

Bild	Inventarnummer	Objektbezeichnung	Herkunft	Ethnie	Eingangsdatum
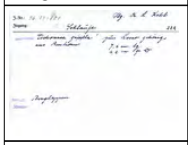					
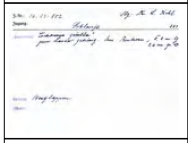	36.83:802	Lassoring aus Knochen	Europa/Norwegen		26.08.1925
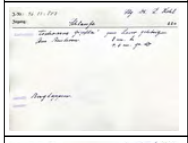	36.83:803	Lassoring aus Knochen	Europa/Norwegen		26.08.1925
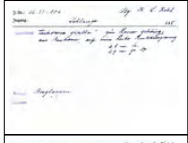	36.83:804	Lassoring aus Knochen	Europa/Norwegen		26.08.1925
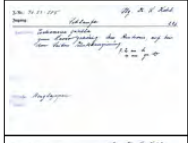	36.83:805	Lassoring aus Knochen	Europa/Norwegen		26.08.1925
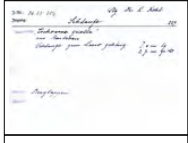	36.83:806	Lassoring aus Knochen	Europa/Norwegen		26.08.1925
	36.83:807	Lasso für Rentiere; mit Lassoring	Europa/Norwegen/Finnmark/Tana/Polmak		26.08.1925
	36.83:808	Sensenklinge	Europa/Norwegen/Finnmark/Tana/Båteng		26.08.1925
	36.83:809	Sichel für Sennegras	Europa/Norwegen		26.08.1925
	36.83:810	Sichel für Sennegras	Europa/Norwegen		26.08.1925
	36.83:811	Bärenlanzenpitze	Europa/Norwegen/Finnmark/Tana/Bonakas		26.08.1925
	36.83:812	Anzahl Schlingen für Schneesperlinge	Europa/Norwegen/Finnmark/Tana		26.08.1925
	36.83:813	Fellspannvorrichtung [mit Fell ?]	Europa/Norwegen/Finnmark/Tana		26.08.1925
	36.83:814	Feuersteinschloss	Europa/Norwegen/Finnmark/Tana/Pol		26.08.1925

Please note that many designations in this list have been identified as faulty, outdated or as racist abuse since the inventories' original conception.

Bild	Inventarnummer	Objektbezeichnung	Herkunft	Ethnie	Eingangsdatum
			mak		
	36.83:815	Materialprobe für Gewehrreinigung	Europa/Norwegen/Finnmark/Tana/Sirma		26.08.1925
	36.83:816	Anzahl Bleikugeln	Europa/Norwegen/Finnmark/Tana		26.08.1925
	36.83:817	Pulvermessgerät	Europa/Norwegen/Finnmark/Tana/Polmak		26.08.1925
	36.83:818	Pulvermessgerät	Europa/Norwegen/Finnmark/Tana/Polmak		26.08.1925
	36.83:819	Pulvermessgerät	Europa/Norwegen/Finnmark/Tana/Polmak		26.08.1925
	36.83:820	Pulvermessgerät; Holz	Europa/Norwegen/Finnmark/Tana/Polmak		26.08.1925
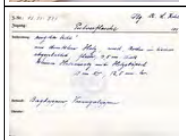	36.83:821	Pulverflasche	Europa/Norwegen/Norwegisch Lappland		26.08.1925
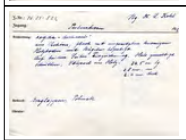	36.83:822	Pulverhorn	Europa/Norwegen/Finnmark/Tana/Polmak		26.08.1925
	36.83:823	Pulverhorn	Europa/Norwegen/Finnmark/Tana/Polmak		26.08.1925
	36.83:824	Pulverhorn; verziert	Europa/Norwegen/Finnmark/Tana		26.08.1925

Please note that many designations in this list have been identified as faulty, outdated or as racist abuse since the inventories' original conception.

Bild	Inventarnummer	Objektbezeichnung	Herkunft	Ethnie	Eingangsdatum
	36.83:825	Pulverhorn	Europa/Norwegen/Finnmark/Tana		26.08.1925
	36.83:826	Pulverhorn; Korkverschluss	Europa/Norwegen/Finnmark/Tana		26.08.1925
	36.83:827	kleines Pulverhorn; Verschluss fehlt	Europa/Norwegen/Finnmark/Tana		26.08.1925
	36.83:828	Pulverhorn; mit Besitzermarke	Europa/Norwegen/Finnmark/Tana		26.08.1925
	36.83:829	Pulverhorn	Europa/Norwegen/Finnmark/Tana		26.08.1925
	36.83:830	Pulverhorn; mit Besitzerkennung APS	Europa/Norwegen/Finnmark/Tana		26.08.1925
	36.83:831	Kugeltasche	Europa/Norwegen/Finnmark/Tana		26.08.1925
	36.83:832	Kugeltasche; Leder, Hornverschluss, Lederschnur	Europa/Norwegen/Finnmark/Tana		26.08.1925
	36.83:833	Kugeltasche	Europa/Norwegen/Finnmark/Tana		26.08.1925
	36.83:834	Kugeltasche; Leder	Europa/Norwegen/Finnmark/Tana		26.08.1925

Please note that many designations in this list have been identified as faulty, outdated or as racist abuse since the inventories' original conception.

Bild	Inventarnummer	Objektbezeichnung	Herkunft	Ethnie	Eingangsdatum
	36.83:835	Kugeltasche; Leder, Hornring, Holzverschluss, Faden	Europa/Norwegen/Finnmark/Tana		26.08.1925
	36.83:836	Jagdgürtel; Leder, gewebtes Band, Pulverhorn mit Signatur, Kugeltäschchen	Europa/Norwegen/Finnmark/Tana/Vestertana	<Eurasien>/<Europa>/Samen/See-Samen	26.08.1925
	36.83:837	Jagdgürtel	Europa/Norwegen/Norwegisch Lappland/Stepugiedde		26.08.1925
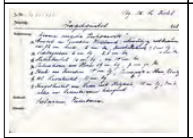	36.83:838	Jagdgürtel	Europa/Norwegen/Finnmark/Tana/Sirma		26.08.1925
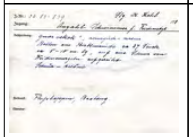	36.83:839	Anzahl Netzschwimmer aus Birkenrinde	Europa/Norwegen/Finnmark/Tana/Båteng		26.08.1925
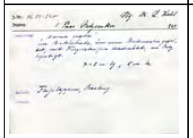	36.83:840	Anzahl Netzsenker	Europa/Norwegen/Finnmark/Tana/Båteng		26.08.1925
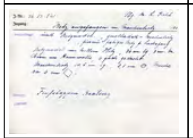	36.83:841	Netz, angefangen mit Maschenholz und Netznadel	Europa/Norwegen/Finnmark/Tana/Båteng		26.08.1925
	36.83:842	Netznadel; beidseitig beschriftet: E M S I A D	Europa/Norwegen/Finnmark/Tana		26.08.1925
	36.83:843	Netznadel	Europa/Norwegen/Finnmark/Tana		26.08.1925
	36.83:844	Netznadel; Holz	Europa/Norwegen/Finnmark/Tana		26.08.1925
	36.83:845	künstlicher Fisch	Europa/Norwegen/Norwegisch Lappland/Polmak / Oldernes		26.08.1925

Please note that many designations in this list have been identified as faulty, outdated or as racist abuse since the inventories' original conception.

Bild	Inventarnummer	Objektbezeichnung	Herkunft	Ethnie	Eingangsdatum
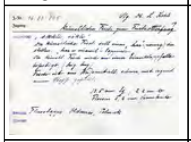					
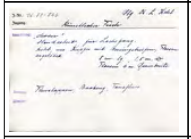	36.83:846	künstlicher Fisch	Europa/Norwegen/Finnmark/Tana/Båteng		26.08.1925
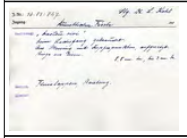	36.83:847	künstlicher Fisch	Europa/Norwegen/Finnmark/Tana/Båteng		26.08.1925
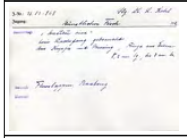	36.83:848	künstlicher Fisch	Europa/Norwegen/Finnmark/Tana/Båteng		26.08.1925
	36.83:849	Schnurwinde für Lachsfang; Metall, Schnurende, Horn	Europa/Norwegen/Finnmark/Tana/Båteng	<Eurasien>/<Europa>/Samen/Fluss-Samen	26.08.1925
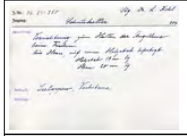	36.83:850	Schnurhalter	Europa/Norwegen/Finnmark/Tana/Vestertana		26.08.1925
	36.83:851	Pulk; Holz, mit Besitzerkennung O A L	Europa/Norwegen/Finnmark/Tana/Sirma		26.08.1925
	36.83:852	Schlittenbremse	Europa/Norwegen/Finnmark/Tana/Sirma		26.08.1925
	36.83:853	Provianttasche aus Fell	Europa/Norwegen/Finnmark/Tana/Polmak		26.08.1925
	36.83:854	Tragevorrichtung für Rentierlasten	Europa/Norwegen/Finnmark/Nesseby/Karlebotn		26.08.1925
	36.83:855	Hobel	Europa/Norwegen/Finnmark/Tana/Smalfjord		26.08.1925

Please note that many designations in this list have been identified as faulty, outdated or as racist abuse since the inventories' original conception.

Bild	Inventarnummer	Objektbezeichnung	Herkunft	Ethnie	Eingangsdatum
					
	36.83:856	Hobel	Europa/Norwegen/Finnmark/Tana/Smalfjord		26.08.1925
	36.83:857	Hobel	Europa/Norwegen/-/Kovigiedde		26.08.1925
	36.83:858	Schabeisen	Europa/Norwegen/Finnmark/Tana/Seida		26.08.1925
	36.83:859	Aushöhleisen	Europa/Norwegen/Finnmark/Tana		26.08.1925
	36.83:860	Aushöhleisen [zum Aushöhlen von Holz]	Europa/Norwegen/Norwegisch Lappland/Jalve		26.08.1925
	36.83:861	Bohrer	Europa/Norwegen/Finnmark/Tana/Sirma		26.08.1925
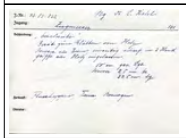	36.83:862	Zugmesser	Europa/Norwegen/Finnmark/Tana		26.08.1925
	36.83:863	Zirkel aus Knochen	Europa/Norwegen/Norwegisch Lappland/Sirma		26.08.1925
	36.83:864	Säge für Knochen	Europa/Norwegen/Finnmark/Tana/Båteng		26.08.1925
	36.83:865	Beil	Europa/Norwegen/Finnmark/Tana		26.08.1925
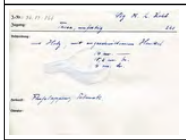	36.83:866	Tasse, unfertig	Europa/Norwegen/Finnmark/Tana/Polmak		26.08.1925
	36.83:867	Holzstück in Arbeit	Europa/Norwegen/Finnmark/Tana/Polmak	<Eurasien>/<Europa>/Samen/Berg-Samen	26.08.1925
	36.83:868	Knochenstück in Arbeit	Europa/Norwegen/Finnmark/Tana/Smalfjord		26.08.1925

Please note that many designations in this list have been identified as faulty, outdated or as racist abuse since the inventories' original conception.

Bild	Inventarnummer	Objektbezeichnung	Herkunft	Ethnie	Eingangsdatum
	36.83:869	[gesehen: Abgebrochene Metallspitze] Messer zum Knochenteilen	Europa/Norwegen/Finnmark/Tana/Båteng		26.08.1925
	36.83:870	Holzschlegel zum Schuhgras schlagen	Europa/Norwegen/Finnmark/Tana/Båteng		26.08.1925
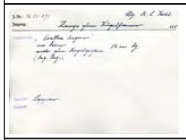	36.83:871	Kugelzange	Europa/Norwegen		26.08.1925
	36.83:872	Feuerschwamm, unbearbeitet	Europa/Norwegen		26.08.1925
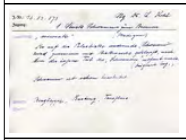	36.83:873	Feuerschwamm, in Arbeit	Europa/Norwegen		26.08.1925
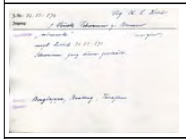	36.83:874	Feuerschwamm, in Arbeit	Europa/Norwegen		26.08.1925
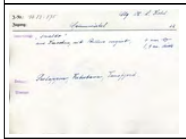	36.83:875	Spinnwirtel	Europa/Norwegen/Finnmark/Tana/Vestertana		26.08.1925
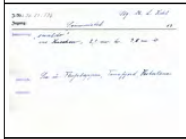	36.83:876	Spinnwirtel	Europa/Norwegen/Finnmark/Tana/Vestertana		26.08.1925
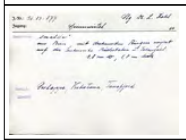	36.83:877	Spinnwirtel	Europa/Norwegen/Finnmark/Tana/Vestertana		26.08.1925
	36.83:878	Spinnwirtel; Horn, verziert; Teilstück Spindelgerät	Europa/Norwegen/Finnmark/Tana		26.08.1925
	36.83:879	Spinnwirtel; Horn, verziert, markiert?	Europa/Norwegen/Finnmark/Tana		26.08.1925

Please note that many designations in this list have been identified as faulty, outdated or as racist abuse since the inventories' original conception.

Bild	Inventarnummer	Objektbezeichnung	Herkunft	Ethnie	Eingangsdatum
		Teilstück			
	36.83:880	Spinnwirtel / Wirtelspindel	Europa/Norwegen/Finnmark/Tana		26.08.1925
	36.83:881	Spinnwirtel / Wirtelspindel	Europa/Norwegen/Finnmark/Tana		26.08.1925
	36.83:882	Spinnwirtel / Wirtelspindel	Europa/Norwegen/Finnmark/Tana		26.08.1925
	36.83:883	Spinnwirtel / Wirtelspindel	Europa/Norwegen/Finnmark/Tana		26.08.1925
	36.83:884	Spinnwirtel	Europa/Norwegen/Finnmark/Tana		26.08.1925
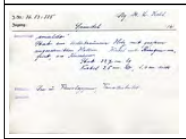	36.83:885	Spinnwirtel	Europa/Norwegen/Finnmark/Tana		26.08.1925
	36.83:886	Spinnwirtel / Wirtelspindel; beschnitzt	Europa/Norwegen/Norwegisch Lappland/Tanafjord/Stapugiedde		26.08.1925
	36.83:887	Garnwickel	Europa/Norwegen/Finnmark/Tana/Seida		26.08.1925
	36.83:888	Grosser Garnwickel aus Holz	Europa/Norwegen/Finnmark/Tana		26.08.1925
	36.83:889	Spinnrad	Europa/Norwegen/Finnmark/Tana/Seida		26.08.1925
	36.83:890	Strickprobe mit Nadeln	Europa/Norwegen/Finnmark/Tana/Smalfjord		26.08.1925

Please note that many designations in this list have been identified as faulty, outdated or as racist abuse since the inventories' original conception.

Bild	Inventarnummer	Objektbezeichnung	Herkunft	Ethnie	Eingangsdatum
					
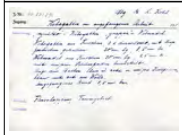	36.83:891	Webebrett mit angefangener Arbeit	Europa/Norwegen/Finnmark/Tana		26.08.1925
	36.83:892	Webebrett aus Knochen/ Horn?; genagelt	Europa/Norwegen/Finnmark/Tana/Smalfjord		26.08.1925
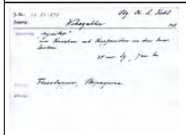	36.83:893	Webebrett aus Knochen	Europa/Norwegen/Finnmark/Tana/Skipagurra		26.08.1925
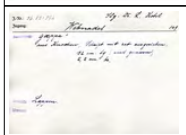	36.83:894	Webenadel aus Knochen	Europa/Norwegen/Finnmark/Tana		26.08.1925
	36.83:895	Webenadel aus Holz	Europa/Norwegen/-/Kovigiedde		26.08.1925
	36.83:896	Webenadel aus Knochen; Namenszeichnung U A T	Europa/Norwegen/Finnmark/Tana/Smalfjord		26.08.1925
	36.83:897	Webeprobe/ geflochtenes rotes Band	Europa/Norwegen/Finnmark/Tana		26.08.1925
	36.83:898	Geflochtenes Textilband/ Webeprobe	Europa/Norwegen/Finnmark/Tana		26.08.1925
	36.83:899	Webeprobe	Europa/Norwegen/Finnmark/Tana		26.08.1925
	36.83:900	Webeprobe	Europa/Norwegen/Finnmark/Tana		26.08.1925
	36.83:901	Webeprobe	Europa/Norwegen/Finnmark/Tana		26.08.1925
	36.83:902	Webeprobe	Europa/Norwegen/Finnmark/Tana		26.08.1925
	36.83:903	Webeprobe	Europa/Norwegen/Finnmark/Tana		26.08.1925

Please note that many designations in this list have been identified as faulty, outdated or as racist abuse since the inventories' original conception.

Bild	Inventarnummer	Objektbezeichnung	Herkunft	Ethnie	Eingangsdatum
	36.83:904	Webeprobe/ geflochtenes rotes Band	Europa/Norwegen/Finnmark/Tana		26.08.1925
	36.83:905	Webeprobe	Europa/Norwegen/Finnmark/Tana		26.08.1925
	36.83:906	Webstuhlteil	Europa/Norwegen/Norwegisch Lappland/Tanafjord		26.08.1925
	36.83:907	Webstuhlteil	Europa/Norwegen/Finnmark/Tana/Båteng		26.08.1925
	36.83:908	Webstuhlteil	Europa/Norwegen/Finnmark/Tana/Leirpollen		26.08.1925
	36.83:909	Webstuhlteil	Europa/Norwegen/Finnmark/Tana/Leirpollen		26.08.1925
	36.83:910	Webstuhlteil	Europa/Norwegen/Finnmark/Tana/Leirpollen		26.08.1925
	36.83:911	Gerät zum Knoten lösen; Knochen, bearbeitet	Europa/Norwegen/Finnmark/Tana/Båteng		26.08.1925
	36.83:912	Gerät zur Lederbearbeitung; Horn, nadelförmig	Europa/Norwegen/Finnmark/Tana/Smalfjord		26.08.1925
	36.83:913	Gerät zur Lederbearbeitung; Horn	Europa/Norwegen/Finnmark/Tana/Smalfjord		26.08.1925
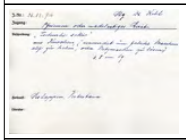	36.83:914	Gerät zum Netzmaschen lösen	Europa/Norwegen/Finnmark/Tana/Vestertana		26.08.1925
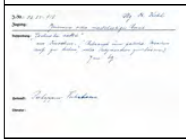	36.83:915	Gerät zum Netzmaschen lösen; Knochen	Europa/Norwegen/Finnmark/Tana/Vestertana		26.08.1925
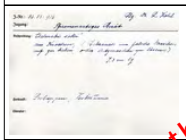	36.83:916	Gerät zum Netzmaschen lösen	Europa/Norwegen/Finnmark/Tana/Vestertana		26.08.1925
	36.83:917	1 Bündel Rentiersehne	Europa/Norwegen/Finnmark/Tana/Seida		26.08.1925

Please note that many designations in this list have been identified as faulty, outdated or as racist abuse since the inventories' original conception.

Bild	Inventarnummer	Objektbezeichnung	Herkunft	Ethnie	Eingangsdatum
					
	36.83:918	Fadenprobe	Europa/Norwegen/Finnmark/Tana/Seida		26.08.1925
	36.83:919	Garnwickel; Holz, einfach	Europa/Norwegen/Norwegisch Lappland/Tanatal/Oldernes		26.08.1925
	36.83:920	Pfriem für Lederarbeit	Europa/Norwegen/Finnmark/Tana/Smalfjord		26.08.1925
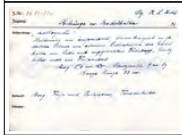	36.83:921	Nähzeug	Europa/Norwegen/Finnmark/Tana		26.08.1925
	36.83:922	Nähzeug	Europa/Norwegen/Finnmark/Tana		26.08.1925
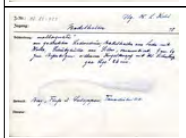	36.83:923	Nähzeug	Europa/Norwegen/Finnmark/Tana		26.08.1925
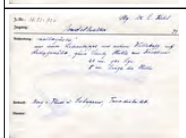	36.83:924	Nähzeug	Europa/Norwegen/Finnmark/Tana		26.08.1925
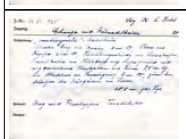	36.83:925	Nähzeug	Europa/Norwegen/Finnmark/Tana		26.08.1925
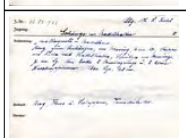	36.83:926	Nähzeug	Europa/Norwegen/Finnmark/Tana		26.08.1925
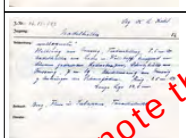	36.83:927	Nähzeug	Europa/Norwegen/Finnmark/Tana		26.08.1925
	36.83:928	Nähzeug	Europa/Norwegen/Finnmark/Tana		26.08.1925

Please note that many designations in this list have been identified as faulty, outdated or as racist abuse since the inventories' original conception.

Bild	Inventarnummer	Objektbezeichnung	Herkunft	Ethnie	Eingangsdatum
					
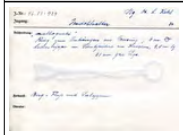	36.83:929	Nähzeug	Europa/Norwegen/Finnmark/Tana		26.08.1925
	36.83:930	Nähzeug	Europa/Norwegen/Finnmark/Tana		26.08.1925
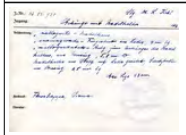	36.83:931	Nähzeug	Europa/Norwegen/Finnmark/Tana		26.08.1925
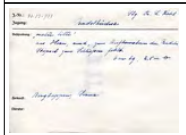	36.83:932	Nadelbüchse; Horn, beschnitzt	Europa/Norwegen/Finnmark/Tana/Sirma		26.08.1925
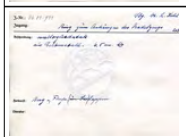	36.83:933	Ring für Nahzeug	Europa/Norwegen/Finnmark/Tana		26.08.1925
	36.83:934	Kinderwiege	Europa/Norwegen/Finnmark/Tana/Vestertana		26.08.1925
	36.83:935	Kinderwiege	Europa/Norwegen/Finnmark/Tana/Polmak		26.08.1925
	36.83:936	Milchflasche für Säuglinge: Horn, Darm[?]aufsatz	Europa/Norwegen/Finnmark/Tana/Sirma	<Eurasien>/<Europa>/Samen/Berg-Samen	26.08.1925
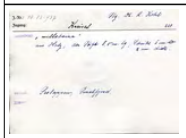	36.83:937	Kreisel	Europa/Norwegen/Finnmark/Tana/Smalfjord		26.08.1925
	36.83:938	Kästchen für Kirchenbuch	Europa/Norwegen/Finnmark/Tana/Polmak		26.08.1925
	36.83:939	Medizin für frische Wunden	Europa/Norwegen/Finnmark/Tana		26.08.1925
	36.83:940	[gesehen: 2 Verbandszeugreste?] Verbandzeug	Europa/Norwegen/Finnmark/Tana/Sirma		26.08.1925

Please note that many designations in this list have been identified as faulty, outdated or as racist abuse since the inventories' original conception.

Bild	Inventarnummer	Objektbezeichnung	Herkunft	Ethnie	Eingangsdatum
					
	36.83:941	Zauberstein	Europa/Norwegen/Norwegisch Lappland/Snefjord		26.08.1925
	36.83:942	Zauberstein	Europa/Norwegen/Norwegisch Lappland/Snefjord		26.08.1925
	36.83:943	Medizin, gegen schlechten Geschmack	Europa/Norwegen/Finnmark/Tana/Polmak		26.08.1925
	36.83:944	[gesehen: Zeitungspäckchen (Zeitungssprache Schwedisch?) unbekanntem Inhalts mit Faden umwickelt, angehängter Zettel "No. 127 gasstson (?) oder bodnunsodua festiger Faden aus No 126"]; Medizin, Wundpulver	Europa/Norwegen/Finnmark/Tana		26.08.1925
	36.83:945	Medizin, gegen Gelenkrheumatismus	Europa/Norwegen/-/Bofjord		26.08.1925
	36.83:946	Probe wohlriechenden Grases	Europa/Norwegen/Finnmark/Tana		26.08.1925
	36.83:947	Anzahl gebrannter Lammknochen, zum Entfernen der Fremdkörper im Auge	Europa/Norwegen/Finnmark/Tana/Vestertana		26.08.1925
	36.83:948	Schröpfhorn	Europa/Norwegen/Finnmark/Tana/Bonakas		26.08.1925
	36.83:949	Aderlassmesser	Europa/Norwegen/Finnmark/Tana/Båteng		26.08.1925
	36.83:950	Schröpfhorn	Europa/Norwegen/Finnmark/Tana/Sirma		26.08.1925
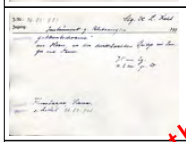	36.83:951	Schröpfhorn	Europa/Norwegen/Finnmark/Tana/Sirma		26.08.1925
	36.83:952	kleines Schröpfhorn	Europa/Norwegen/Finnmark/Tana/Sirma		26.08.1925

Please note that many designations in this list have been identified as faulty, outdated or as racist abuse since the inventories' original conception.

Bild	Inventarnummer	Objektbezeichnung	Herkunft	Ethnie	Eingangsdatum
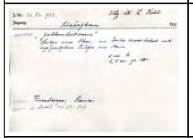					
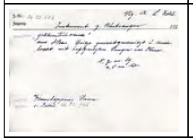	36.83:953	Schröpfhorn	Europa/Norwegen/Finnmark/Tana/Sirma		26.08.1925
	36.83:954	(kleines) Schröpfhorn	Europa/Norwegen/Finnmark/Tana/Sirma		26.08.1925
	36.83:955	Trokador	Europa/Norwegen/Finnmark/Tana/Bonakas		26.08.1925
	36.83:956	Windmesser; Material?; mit Bändchen zum Hängen	Europa/Norwegen/Finnmark/Tana/Vestertana		26.08.1925
	36.83:957	Eisenaxt, im Torf gefunden	Europa/Norwegen/Norwegisch Lappland/Tanafjord/Skjaanes		26.08.1925
	36.83:958	Lanzenspitze aus Schiefer, beim Torfstechen gefunden	Europa/Norwegen/Norwegisch Lappland/Linpfjordnes		26.08.1925
	36.83:959	Anzahl (2) Scherben	Europa/Norwegen/Finnmark/Sør-Varanger		26.08.1925
	36.83:960	Löffel aus Knochen, im Torf gefunden	Europa/Norwegen/Norwegisch Lappland/Tanafjord/Skjaanes		26.08.1925
	36.91:1	Kopfgeschirr für Maultiere	Europa/Bosnien und Herzegowina		10.09.1936
	36.92:1	Schurz aus Lederstreifen	Afrika/Nordafrika		21.09.1936
	36.92:2	Doppelflöte	Afrika/Nordafrika/Marokko		21.09.1936
	36.92:3	Doppelflöte	Afrika/Nordafrika/Marokko		21.09.1936
	36.92:4	Pfeifenspitze mit Futteral	Afrika/Nordafrika/Marokko		21.09.1936

Please note that many designations in this list have been identified as faulty, outdated or as racist abuse since the inventories' original conception.

Bild	Inventarnummer	Objektbezeichnung	Herkunft	Ethnie	Eingangsdatum
	36.92:5	Scarabäus [Basalt, NR]	Afrika/Nordafrika/Ägypten		21.09.1936
	36.92:6	Scarabäus	Afrika/Nordafrika/Ägypten		21.09.1936
	36.92:7	Stück Zeug aus dem Mahmal (Zeug von Bekleidung der Kaaba) (durch Vermittlung von Prof. Ebeling in Kairo 1877 erhalten)	Asien/Vorderasien/Saudi-Arabien/Makkah/Mekka		21.09.1936
	36.99:1	alte Schweizermaske	Europa/Schweiz/Graubünden <Kanton>		03.11.1936
	36.99:2	alte Schweizermaske	Europa/Schweiz/Graubünden <Kanton>		03.11.1936
	36.99:3	neuere Schweizermaske	Europa/Schweiz/St. Gallen <Kanton>/Flums		03.11.1936
	36.99:4	neuere Schweizermaske, Anfang 20. Jh.	Europa/Schweiz/-/St. Gallen		
	36.99:5	neuere Schweizermaske	Europa/Schweiz/St. Gallen <Kanton>/Flums		03.11.1936
	36.99:6	neuere Schweizermaske	Europa/Schweiz/St. Gallen <Kanton>/Flums		03.11.1936
	36.99:7	"neuere" Schweizermaske (Männergesicht mit Haaren und "Stoffhaube")	Europa/Schweiz		03.11.1936
	36.99:8	Bestandteile eines Masken-Anzuges: Jacke, Harlekin- Muster	Europa/Schweiz		03.11.1936
	36.99:9	Bestandteile eines Masken-Anzuges: Hose, Harlekin-Muster	Europa/Schweiz		03.11.1936
	36.99:10	Bestandteile eines Masken-Anzuges: Hut	Europa/Schweiz		03.11.1936
	36.99:11	Bestandteile eines Masken-Anzuges: Rölli-Gurt	Europa/Schweiz		03.11.1936
	36.100:1	Rockenstab	Europa/Bulgarien/Rila (Puna) (Gebirge)		05.11.1936
	36.100:2	Rockenstab	Europa/Bulgarien/Stara Zagora/Srednogorovo		05.11.1936
	36.100:3	Rockenstab	Europa/Bulgarien/Sofia/Cerovo		05.11.1936
	36.100:4	Rockenstab	Europa/Bulgarien/Sofia/Cerovo		05.11.1936
	36.100:5	Brettchenwebstuhl, 35 Brettchen	Europa/Bulgarien/Sofia/Cerovo		05.11.1936
	36.100:6	Frauengürtel, mit 47 Brettchen gewebt	Europa/Bulgarien/Sofia/Cerovo		05.11.1936
	36.100:7	Spinnrocken für Baumwolle	Europa/Bulgarien/Sofia/Petric/Karnalovo		05.11.1936

Please note that many designations in this list have been identified as faulty, outdated or as racist abuse since the inventories' original conception.

Bild	Inventarnummer	Objektbezeichnung	Herkunft	Ethnie	Eingangsdatum
	36.100:8	Spinnrocken für Baumwolle	Europa/Bulgarien/Chaskowo/Kozlec		05.11.1936
	36.100:9	flaches Körbchen für Beeren	Europa/Bulgarien/Sofia/Kostenec		05.11.1936
	36.100:10	Ostergebäck	Europa/Bulgarien/Oblast Burgas/Podvis		05.11.1936
	36.100:11	Gebetmatte, aus Maisstroh gewebt	Europa/Bulgarien/Kardschali/Kyzylbas, Tekké		05.11.1936
	36.100:12	Handschutz, beim Sicheln gebraucht	Europa/Bulgarien/Kardschali/Kyzylbas, Tekké		05.11.1936
	36.100:13	Kl. Stoffpuppe	Europa/Bulgarien/Kardschali/Kyzylbas, Tekké		05.11.1936
	36.100:14	Arbeitskappe	Europa/Bulgarien/Kardschali/Kyzylbas		05.11.1936
	36.100:15	silberner Kopfschmuck für junge Frauen	Europa/Bulgarien	--/Aromunen (Vlachen)	05.11.1936
	36.108:1	Gesichtsschleier	Afrika/Nordafrika/Ägypten		04.11.1936
	36.120:1	Messer (Scheide aus Geweih, beschnitzt)	Europa	<Eurasien>/<Europa>/Samen	03.12.1936
	36.120:2	Messer (Scheide aus Knochen, beschnitzt; Rentiere und Ornamente); Griff aus Horn, Lederumwicklung, Scheide mit Lederabschluss	Europa	<Eurasien>/<Europa>/Samen	03.12.1936
	36.120:3	Löffel aus Knochen, beschnitzt; Rentierabbildung	Europa	<Eurasien>/<Europa>/Samen	03.12.1936
	36.120:4	Löffel aus Knochen, beschnitzt	Europa	<Eurasien>/<Europa>/Samen	03.12.1936
	36.120:5	Löffel aus Knochen, beschnitzt	Europa	<Eurasien>/<Europa>/Samen	03.12.1936
	36.121:1	Spinnrocken mit Wocken	Europa/Kroatien/-/Brbat		30.11.1936
	36.121:2	Spindel	Europa/Kroatien/-/Brbat		30.11.1936
	37.1:1	Strohhaube	Europa/Deutschland/Brandenburg/Spree-Neiße/Groß Lieskow		1908 ?
	37.1:2	Spitzenhaube	Europa/Deutschland/Sachsen/Krauschwitz/Sagar		1908 ?

Please note that many designations in this list have been identified as faulty, outdated or as racist abuse since the inventories' original conception.

Bild	Inventarnummer	Objektbezeichnung	Herkunft	Ethnie	Eingangsdatum
					
	37.1:3	Trauerhaube mit Band (protestantisch)	Europa/Deutschland/Sachsen/-/Hoyerswerda		1908 ?
	37.1:4	Kirchhaube (protestantisch)	Europa/Deutschland/Sachsen/-/Hoyerswerda		1908 ?
	37.1:5	Festtagshaube (protestantisch)	Europa/Deutschland/Sachsen/-/Hoyerswerda		1908 ?
	37.1:6	Festtagshaube (katholisch)	Europa/Deutschland/Sachsen/-/Hoyerswerda		1908 ?
	37.1:7	Abendmahlshaube	Europa/Deutschland/Brandenburg/Spree-Neiße/Groß Lieskow	<Eurasien>/<Europa>/Wenden	1908 ?
	37.1:8	Haube	Europa/Deutschland/Sachsen/-/Schleife (Slepe)	<Eurasien>/<Europa>/Wenden	1908 ?
	37.1:9	Haube	Europa/Deutschland/Sachsen/-/Schleife (Slepe)	<Eurasien>/<Europa>/Wenden	1908 ?
	37.1:10	Haube (sonntags) (alt)	Europa/Deutschland/Thüringen/Altenburger Land/Nobitz	<Eurasien>/<Europa>/Wenden	1908 ?
	37.1:11	Haube (werktags) (modern)	Europa/Deutschland/Thüringen/Altenburger Land/Nobitz	<Eurasien>/<Europa>/Wenden	1908 ?
	37.1:12	Brustschild	Europa/Deutschland/Thüringen/Altenburger Land/Nobitz	<Eurasien>/<Europa>/Wenden	1908 ?
	37.1:13	Umschlagetuch	Europa/Deutschland/Thüringen/Altenb	<Eurasien>/<Europa>/We	1908 ?

Please note that many designations in this list have been identified as faulty, outdated or as racist abuse since the inventories' original conception.

Bild	Inventarnummer	Objektbezeichnung	Herkunft	Ethnie	Eingangsdatum
			urger Land/Nobitz	nden	
	37.1:14	Miederschleife	Europa/Deutschland/Thüringen/Altenburger Land/Nobitz	<Eurasien>/<Europa>/Wenden	1908 ?
	37.1:15	Leibchen	Europa/Deutschland/Thüringen/Altenburger Land/Nobitz	<Eurasien>/<Europa>/Wenden	1908 ?
	37.1:16	Abendmahlshaube	Europa/Deutschland/Brandenburg/Spree-Neiße/Burg	<Eurasien>/<Europa>/Wenden	1908 ?
	37.1:17	Haube	Europa/Deutschland/Thüringen/Ilm-Kreis/Haarhausen	<Eurasien>/<Europa>/Wenden	1908 ?
	37.1:18	Kinderanzug: Schultertuch	Europa/Deutschland/Sachsen/-/Schleife	<Eurasien>/<Europa>/Wenden	1908 ?
	37.1:19	Kinderanzug: Schürze	Europa/Deutschland/Sachsen/-/Schleife	<Eurasien>/<Europa>/Wenden	1908 ?
	37.1:20	Kinderanzug: Leibchen	Europa/Deutschland/Sachsen/-/Schleife	<Eurasien>/<Europa>/Wenden	1908 ?
	37.1:21	Kinderanzug: Rock	Europa/Deutschland/Sachsen/-/Schleife	<Eurasien>/<Europa>/Wenden	1908 ?
	37.1:22	Haube mit Stirnband und Kinnschleife	Europa/Deutschland/Sachsen/-/Schleife	<Eurasien>/<Europa>/Wenden	1908 ?
	37.1:23	Trauerhaubenaufsatz	Europa/Deutschland/Sachsen/-/Schleife	<Eurasien>/<Europa>/Wenden	1908 ?
	37.1:24	Sonntagstracht: Kittel	Europa/Deutschland/Brandenburg	<Eurasien>/<Europa>/Wenden	1908 ?
	37.1:25	Sonntagstracht: Leibchen	Europa/Deutschland/Brandenburg	<Eurasien>/<Europa>/Wenden	1908 ?
	37.1:26	Sonntagstracht: 1 Paar Strümpfe	Europa/Deutschland/Brandenburg	<Eurasien>/<Europa>/Wenden	1908 ?
	37.1:27	Sonntagstracht: 1 Paar Strümpfe	Europa/Deutschland/Brandenburg	<Eurasien>/<Europa>/Wenden	1908 ?
	37.1:28	Sonntagstracht: Schürze	Europa/Deutschland/Brandenburg	<Eurasien>/<Europa>/Wenden	1908 ?
	37.1:29	Sonntagstracht: Schultertuch (feiertags)	Europa/Deutschland/Brandenburg	<Eurasien>/<Europa>/We	1908 ?

Please note that many designations in this list have been identified as faulty, outdated or as racist abuse since the inventories' original conception.

Bild	Inventarnummer	Objektbezeichnung	Herkunft	Ethnie	Eingangsdatum
				nden	
	37.1:30	Haube (katholisch)	Europa/Deutschland/Sachsen/-/Wittichenau	<Eurasien>/<Europa>/Wenden	1908 ?
	37.1:31	Haube	Europa/Deutschland/Sachsen/-/Wittichenau	<Eurasien>/<Europa>/Wenden	1908 ?
	37.1:32	Trauerhalstuch	Europa/Deutschland/Sachsen/-/Hoyerswerda	<Eurasien>/<Europa>/Wenden	1908 ?
	37.1:33	Kopftuch	Europa/Deutschland/Brandenburg/Spree-Neiße/Groß Lieskow	<Eurasien>/<Europa>/Wenden	1908 ?
	37.1:34	Kräuselbrett	Europa/Deutschland/Brandenburg/Spree-Neiße/Burg	<Eurasien>/<Europa>/Wenden	1908 ?
	37.1:35	Kräuselbrett	Europa/Deutschland/Brandenburg/Spree-Neiße/Burg	<Eurasien>/<Europa>/Wenden	1908 ?
	37.5:1	Mischla	Asien/Vorderasien/Saudi-Arabien/Hedschas: Makkah/Dschidda		16.01.1937
	37.5:2	Hemd; naturfarben	Asien/Vorderasien/Saudi-Arabien/Hedschas/Dschidda		16.01.1937
	37.5:3	Hose; naturfarbene Baumwolle	Asien/Vorderasien/Saudi-Arabien/Hedschas/Dschidda		16.01.1937
	37.5:4	Tasche; klein, mit schräger Öffnung, aus Stoff	Asien/Vorderasien/Saudi-Arabien/Hedschas/Dschidda		16.01.1937
	37.5:5	Patronengürtel	Asien/Vorderasien/Saudi-Arabien/Hedschas/Dschidda		16.01.1937
	37.5:6	Turbanband	Asien/Vorderasien/Saudi-Arabien/Hedschas/Dschidda		16.01.1937
	37.5:7	Paar Sandalen, Leder, Fußbett und Riemen verziert	Asien/Vorderasien/Saudi-Arabien/Hedschas/Dschidda		16.01.1937
	37.5:8	Mantel	Asien/Vorderasien/Jemen/Sanaa/Sanaa		16.01.1937
	37.5:9	Hemd; naturfarben, mit schmalen schwarzen Streifen	Asien/Vorderasien/Jemen/Sanaa/Sanaa		16.01.1937
	37.5:10	Hose; naturfarben mit schmalen schwarzen Streifen	Asien/Vorderasien/Jemen/Sanaa/Sanaa		16.01.1937
	37.5:11	Weste; weiße Baumwolle mit hellvioletten schmalen Streifen; Schultern und Armöffnung grün-gelb gestreift (Seide?) abgesetzt	Asien/Vorderasien/Jemen/Sanaa/Sanaa		16.01.1937
	37.5:12	Turban	Asien/Vorderasien/Jemen/Sanaa/Sanaa		16.01.1937
	37.5:13	Turbantuch	Asien/Vorderasien/Jemen/Sanaa/San		16.01.1937

Please note that many designations in this list have been identified as faulty, outdated or as racist abuse since the inventories original conception.

Bild	Inventarnummer	Objektbezeichnung	Herkunft	Ethnie	Eingangsdatum
			aa		
	37.5:14	1 Paar Sandalen	Asien/Vorderasien/Jemen/Sanaa/Sanaa		16.01.1937
	37.5:15	Kaffeetransportkorb; Korbgeflecht, Farbstreifen	Asien/Vorderasien/Jemen/Sanaa/Sanaa		16.01.1937
	37.5:16	Kaffeetransportkorb; Korbgeflecht, Farbstreifen	Asien/Vorderasien/Jemen/Sanaa/Sanaa		16.01.1937
	37.5:17	Kappe	Asien/Vorderasien/Jemen/al-Hudaydah/Hodeida		16.01.1937
	37.6:1	Bettwärmer	Europa/Polen/Woiwodschaft Niederschlesien/Boleslawiec		18.01.1937
	37.6:2	Spielzeug ([gestrichen: Ochse] Kuh)	Europa/Polen/Woiwodschaft Niederschlesien/Mirsk		18.01.1937
	37.6:3	Spielzeug (Pferd)	Europa/Polen/Woiwodschaft Niederschlesien/Mirsk		18.01.1937
	37.6:4	Spielzeug (Hund)	Europa/Polen/Woiwodschaft Niederschlesien/Mirsk		18.01.1937
	37.10:1	Gebildbrot	Europa/Deutschland/Hessen/Darmstadt		08.02.1937
	37.14:1	Pulverhorn, geschnitzt, 17. Jahrhundert	<Europa>/Nordeuropa/Skandinavien		23.03.1937
	37.23:1	Täschchen aus Fell für Mädchen	Europa	<Eurasien>/<Europa>/Samen	08.03.1937
	37.28:1	weißes Hemdchen, bestickt, für Puppen	Europa/Portugal		25.03.1937
	37.28:2	rotes Röckchen, bestickt, für Puppen	Europa/Portugal		25.03.1937
	37.28:3	rotes Röckchen, bestickt, für Puppen	Europa/Portugal		25.03.1937
	37.28:4	rotes Mieder mit Perlen und Paletten, für Puppen	Europa/Portugal		25.03.1937
	37.28:5	rotes Mieder mit Perlen und Paletten, für Puppen	Europa/Portugal		25.03.1937
	37.28:6	rotes Schürzchen, bestickt, für Puppen	Europa/Portugal		25.03.1937
	37.28:7	rotes Schürzchen, bestickt, für Puppen	Europa/Portugal		25.03.1937
	37.28:8	rotes Schürzchen, bestickt, für Puppen	Europa/Portugal		25.03.1937
	37.28:9	buntes Täschchen mit Perlen u Paletten, für Puppen	Europa/Portugal		25.03.1937
	37.28:10	buntes Täschchen mit Perlen u Paletten, für Puppen	Europa/Portugal		25.03.1937
	37.28:11	buntes Täschchen mit Perlen u Paletten, für Puppen	Europa/Portugal		25.03.1937
	37.29:1	rotweiß bemaltes Osterei mit floralen	Europa/Polen/Woiwodschaft		03.04.1937

Please note that many designations in this list have been identified as faulty, outdated or as racist abuse since the inventories' original conception.

Bild	Inventarnummer	Objektbezeichnung	Herkunft	Ethnie	Eingangsdatum
		Verzierungen	Schlesien/Gliwice		
	37.29:2	rotweiß bemaltes Osterei	Europa/Polen/Woiwodschaft Schlesien/Gliwice		03.04.1937
	37.29:3	rotweiß bemaltes Osterei	Europa/Polen/Woiwodschaft Schlesien/Gliwice		03.04.1937
	37.29:4	rotweiß bemaltes Osterei	Europa/Polen/Woiwodschaft Schlesien/Gliwice		03.04.1937
	37.29:5	rotweiß bemaltes Osterei	Europa/Polen/Woiwodschaft Schlesien/Gliwice		03.04.1937
	37.37:1	Überwurf aus Seehunddarm	Amerika/Nordamerika/USA/Alaska	<Amerika>/<Nordamerika>/Eskimo, Inuit	19.04.1937
	37.37:2	Überwurf aus Seehunddarm	Amerika/Nordamerika/USA/Alaska	<Amerika>/<Nordamerika>/Eskimo, Inuit	19.04.1937
	37.37:3	Hose aus Seehunddarm	Amerika/Nordamerika/USA/Alaska	<Amerika>/<Nordamerika>/Eskimo, Inuit	19.04.1937
	37.37:4	1 Paar Schuhe aus Leder	Amerika/Nordamerika/USA/Alaska	<Amerika>/<Nordamerika>/Eskimo, Inuit	19.04.1937
	37.37:5	Handschuh aus Leder	Amerika/Nordamerika/Grönland	<Amerika>/<Nordamerika>/Eskimo, Inuit	19.04.1937
	37.37:6	Bogen	Amerika/Nordamerika/USA/Alaska	<Amerika>/<Nordamerika>/Eskimo, Inuit	19.04.1937
	37.37:7	Öllampe aus Talkstein mit zwei Lochbohrungen auf Unterseite und Rand	Amerika/Nordamerika/Grönland	<Amerika>/<Nordamerika>/Eskimo, Inuit	19.04.1937
	37.37:8	kleines Bootsmodell mit Figuren	Amerika/Nordamerika/USA/Alaska	<Amerika>/<Nordamerika>/Eskimo, Inuit	19.04.1937
	37.37:9	kleines Bootsmodell	Eurasien/Russische Föderation/Fernost (Dalnij Wostok): Autonomer Kreis der Tschuktschen	<Eurasien>/<Asien>/<Nordasien>/Tschuktschen	19.04.1937

Please note that many designations in this list have been identified as faulty, outdated or as racist abuse since the inventories' original conception.

Bild	Inventarnummer	Objektbezeichnung	Herkunft	Ethnie	Eingangsdatum
					
	37.37:10	Mütze mit Fell	Eurasien/Russland;Asien/Ostasien/China	<Eurasien>/<Asien>/<Nordasien>/Nanai (Golden)	19.04.1937
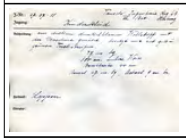	37.37:11	Hemd mit buntem Besatz	Europa	<Eurasien>/<Europa>/Samen	19.04.1937
	37.37:12	Paar Sandalen aus Rindenbast	Europa/Finnland		19.04.1937
	37.37:13	1 Paar Pantoffeln aus Leder	Afrika/Nordafrika/Marokko		19.04.1937
	37.37:14	1 Paar Pantoffeln aus Leder	Afrika/Nordafrika/Marokko		19.04.1937
	37.37:15	1 Paar Pantoffeln aus Leder	Afrika/Nordafrika		19.04.1937
	37.37:16	1 Paar Pantoffeln aus Leder, bestickt	Afrika/Nordafrika/Marokko		19.04.1937
	37.37:17	1 Paar Pantoffeln aus Leder mit Hacken	Asien/Zentralasien/Turkestan (?)		19.04.1937
	37.37:18	Paar Stiefel, bunt bestickt	Asien/Zentralasien/Usbekistan/Buchara/Buchara		19.04.1937
	37.37:19	Schild, Metall, ornamentiert; Schild, geätzt, 19. Jh., ohne Tauschierung	Asien/Vorderasien/Iran		19.04.1937
	37.37:20	Schweißkappe	Afrika/Ostafrika/Tansania/Sansibar		19.04.1937
	37.37:21	schwarze Samtschürze mit Flitter, Vorderschürze	Europa/Rumänien		19.04.1937
	37.37:22	Hemd aus Leinen	Europa/Rumänien/Kreis Arges		19.04.1937
	37.37:23	Ziergefäß aus Ton	Europa		19.04.1937
	37.37:24	verzinnter Kupferteller	Asien/Vorderasien/Arabien		19.04.1937
	37.37:25	[gestrichen: verzinnter Kupferteller]	Asien/Vorderasien/Arabien		19.04.1937
	37.37:26	verzinnter Kupferteller	Asien/Vorderasien/Arabien		19.04.1937
	37.37:27	verzinnter Kupferteller; Inschrift	Asien/Vorderasien/Arabien		19.04.1937

Please note that many designations in this list have been identified as faulty, outdated or as racist abuse since the inventories' original conception.

Bild	Inventarnummer	Objektbezeichnung	Herkunft	Ethnie	Eingangsdatum
					
	37.37:28	verzinnter Kupferteller; Namen eingraviert	Asien/Vorderasien/Arabien		19.04.1937
	37.37:29	verzinnter Kupferteller; Name und Jahreszahl am Rand; Stempel unten	Asien/Vorderasien/Arabien		19.04.1937
	37.37:30	[gestrichen: verzinnter Kupferteller]	Asien/Vorderasien/Arabien		19.04.1937
	37.37:31	[gestrichen: verzinnter Kupferteller]	Asien/Vorderasien/Arabien		19.04.1937
	37.37:32	[gestrichen: verzinnter Kupferteller]	Asien/Vorderasien/Arabien		19.04.1937
	37.37:33	verzinnter Deckel aus Kupfer für Waschschüssel	Asien/Vorderasien/Arabien		19.04.1937
	37.37:34	[gestrichen: verzinnter Deckel aus Kupfer für Waschschüssel]	Asien/Vorderasien/Arabien		19.04.1937
	37.37:35	[gestrichen: verzinnter Deckel aus Kupfer für Waschschüssel]	Asien/Vorderasien/Arabien		19.04.1937
	37.37:36	verzinnter Deckel aus Kupfer für Waschschüssel	Asien/Vorderasien/Arabien		19.04.1937
	37.37:37	Mädchenkappe	Europa/Balkan		1937
	37.37:38	1 Paar weiße Strümpfe mit roter Hacke und Spitze	Asien/Vorderasien/Türkei		19.04.1937
	37.37:39	1 Paar weiße Lederschuhe mit Goldstickerei	Asien/Vorderasien/Türkei		19.04.1937
	37.37:40	Amulett mit Heiligenbilder	Europa/Portugal		19.04.1937
	37.37:41	1 Paar geflochtene Schuhe	Europa/Portugal		19.04.1937
	37.37:42	Paar Lederpantoffeln, Oberteil lila Samt mit Verzierungen aus Horn	Europa/Portugal		19.04.1937
	37.37:43	Rosenkranz, Andenken an Lourdes; Souvenir	Europa/Frankreich		19.04.1937

Please note that many designations in this list have been identified as faulty, outdated or as racist abuse since the inventories' original conception.

Bild	Inventarnummer	Objektbezeichnung	Herkunft	Ethnie	Eingangsdatum
	37.37:44	Klapper aus Holz (Teufelsknoten)	Eurasien/Russische Föderation		19.04.1937
	37.37:45	Paar Überstiefel aus gelbem und rotem Leder	Asien/Zentralasien/Turkestan (?)		19.04.1937
	37.37:46	1 Paar Lederpantoffeln	Afrika/Nordafrika/Tunesien/-/Tunis		19.04.1937
	37.37:47	gewebtes Tuch; blau, violett, schwarz, weiß gestreift	Asien/Vorderasien/Syrien		19.04.1937
	37.37:48	arabische Schriftrolle; beiliegende Kopie	Eurasien		19.04.1937
	37.37:49	Kappe mit Seehundsdarm	Amerika/Nordamerika/USA/Alaska	<Amerika>/<Nordamerika>/Eskimo, Inuit	19.04.1937
	37.37:50	Kappe aus Fell und Haut	Amerika/Nordamerika/USA/Alaska/Aleuten	<Amerika>/<Nordamerika>/Eskimo, Inuit	19.04.1937
	37.42:1	Klapper für Kuhhirten zum Frühruf	Europa/Deutschland/Mecklenburg-Vorpommern/Zepkow		05.05.1937
	37.50:1	1 Paar Imkerhandschuhe	Europa/Deutschland/Niedersachsen/Holm Seppensen		25.05.1937
	37.55:1	Metallkanne aus verzinntem Kupferblech mit Bronzeverzierung	Asien/Vorderasien		16.06.1937
	37.61:1	Blechdose (altes Feuerzeug)	Europa/Deutschland/Mecklenburg-Vorpommern/Zepkow		10.07.1937
	37.61:2	Stück Stahl (altes Feuerzeug)	Europa/Deutschland/Mecklenburg-Vorpommern/Zepkow		10.07.1937
	37.61:3	Anzahl (4) Zunder	Europa/Deutschland/Mecklenburg-Vorpommern/Zepkow		10.07.1937
	37.61:4	Feuerstein	Europa/Deutschland/Mecklenburg-Vorpommern/Zepkow		10.07.1937
	37.61:5	Feuerstein	Europa/Deutschland/Mecklenburg-Vorpommern/Zepkow		10.07.1937
	37.68:1	altertümliche Kerze, aus zusammengerollter Birkenrinde gefertigt	Europa/Schweiz/Tessin <Kanton>/Ascona		11.09.1937

Please note that many designations in this list have been identified as faulty, outdated or as racist abuse since the inventories' original conception.

Bild	Inventarnummer	Objektbezeichnung	Herkunft	Ethnie	Eingangsdatum
	37.86:1	1 Paar gelbe lederne Frauenstiefel	Asien/Vorderasien/Türkei		27.10.1937
	37.86:2	Pferdehufeisen	Asien/Vorderasien/Syrien		27.10.1937
	37.86:3	Eisenklinge von einem Beilstock (Derwisch(?))	Asien/Vorderasien/Syrien/-/Damaskus		27.10.1937
	37.87:1	Amulett-Form aus Granit aus dem 5. oder 6. Jh.	Altägypten	--/Kopten	27.10.1937
	37.87:2	Amulett aus Blei (die dazugehörige Form 37.87:1)	Altägypten	--/Kopten	27.10.1937
	37.87:3	Tonlampe	Altägypten	--/Kopten	27.10.1937
	37.90:1	Rockenstab	Europa/Kroatien/Primorje-Gorski kotar		18.11.1937
	37.90:2	Rockenstab	Europa/Kroatien/-/Ótešic		18.11.1937
	37.90:3	Spindel zum Zwirnen	Europa/Kroatien/Sibenik-Knin/Drnis		18.11.1937
	37.90:4	hölzerner Kamm	Europa/Kroatien/Sibenik-Knin/Drnis		18.11.1937
	37.90:5	Garnknäuel- und Stricknadelhalter	Europa/Kroatien/Primorje-Gorski kotar		18.11.1937
	37.90:6	Garnknäuel- und Stricknadelhalter, Eigentumsmarken: Pétar ¿paniól, N. ¿paniól	Europa/Kroatien		18.11.1937
	37.90:7	Textilpflanze	Europa/Kroatien/Primorje-Gorski kotar		18.11.1937
	37.90:8	Textilpflanze, gebleicht	Europa/Kroatien/Primorje-Gorski kotar		18.11.1937
	37.90:9	Textilpflanze, gewaschen und gewalkt	Europa/Kroatien		18.11.1937
	37.90:10	aus dieser Pflanze [37.90:9] gesponnener Faden	Europa/Kroatien		18.11.1937
	37.90:11	daraus [37.90:9 Textilpflanze-10 Faden aus dieser] gewebter Stoff	Europa/Kroatien		18.11.1937
	37.90:12	Binsenstrick	Europa/Kroatien/Primorje-Gorski kotar		18.11.1937

Please note that many designations in this list have been identified as faulty, outdated or as racist abuse since the inventories' original conception.

Bild	Inventarnummer	Objektbezeichnung	Herkunft	Ethnie	Eingangsdatum
					
	37.90:13	Siebkorb	Europa/Kroatien/Dubrovnik-Neretva/Korcula		18.11.1937
	37.90:14	Bulgarische Flöte	Europa/Bulgarien/Dobrudscha		18.11.1937
	37.90:15	Wachsvotiv (Schwein = svinja)	Europa/Kroatien/Primorje-Gorski kotar/Rijeka/Susak/Gospa Trsatska (Wallfahrtskirche)		18.11.1937
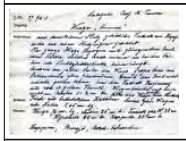	37.96:1	Wiege	Europa	<Eurasien>/<Europa>/Samen	14.12.1937
	38.1:1	Bückeburger Trachtenpuppe	Europa/Deutschland/Niedersachsen/Landkreis Schaumburg/Bückeburg		17.01.1938
	38.3:1	große Fischreuse	Europa/Italien/Sizilien/Provincia di Messina/Pace del Mela		04.05.1938 / 17.05.1938 / 14.06.1938
	38.3:2	kleine Fischreuse	Europa/Italien/Sizilien/Provincia di Messina/Pace del Mela		04.05.1938 / 17.05.1938 / 14.06.1938
	38.3:3	Fischspeer	Europa/Italien/Sizilien/Provincia di Messina/Pace del Mela		04.05.1938 / 17.05.1938 / 14.06.1938
	38.3:4	Fischspeer	Europa/Italien/Sizilien/Provincia di Messina/Pace del Mela		04.05.1938 / 17.05.1938 / 14.06.1938
	38.3:5	Grundangel	Europa/Italien/Sizilien/Provincia di Messina/Pace del Mela		04.05.1938 / 17.05.1938 / 14.06.1938
	38.3:6	Schnurangel	Europa/Italien/Sizilien/Provincia di Messina/Pace del Mela		04.05.1938 / 17.05.1938 / 14.06.1938
	38.3:7	Netznadel	Europa/Italien/Sizilien/Provincia di		04.05.1938 /

Please note that many designations in this list have been identified as racist, outdated or as racist abuse since the inventories' original conception.

Bild	Inventarnummer	Objektbezeichnung	Herkunft	Ethnie	Eingangsdatum
			Messina/Pace del Mela		17.05.1938 / 14.06.1938
	38.3:8	Behälter mit Deckel und 16 Angelhaken	Europa/Italien/Sizilien/Provincia di Messina/Pace del Mela		04.05.1938 / 17.05.1938 / 14.06.1938
	38.3:9	Bootsanker	Europa/Italien/Sizilien/Provincia di Messina/Pace del Mela		04.05.1938 / 17.05.1938 / 14.06.1938
	38.3:10	Bootsanker	Europa/Italien/Sizilien/Provincia di Messina/Pace del Mela		04.05.1938 / 17.05.1938 / 14.06.1938
	38.3:11	Mörser mit Stößel	Europa/Italien/Sizilien/Provincia di Palermo/Conca d'Oro		04.05.1938 / 17.05.1938 / 14.06.1938
	38.3:12	Futterkorb für Esel	Europa/Italien/Sizilien/Provincia di Palermo/bei Palermo		04.05.1938 / 17.05.1938 / 14.06.1938
	38.3:13	Besen	Europa/Italien/Sizilien/Provincia di Palermo/bei Palermo		04.05.1938 / 17.05.1938 / 14.06.1938
	38.3:14	Messer zum Rohrspalten	Europa/Italien/Sizilien/Provincia di Palermo/bei Palermo		04.05.1938 / 17.05.1938 / 14.06.1938
	38.3:15 dop 1	Öllämpchen aus Ton	Europa/Italien/Sizilien/Provincia di Palermo/Palermo		
	38.3:16	Feuerfächer	Europa/Italien/Sizilien/Provincia di Palermo/bei Palermo		04.05.1938 / 17.05.1938 / 14.06.1938
	38.3:17	Votivgabe (Augen)	Europa/Italien/Sizilien/Provincia di Palermo/bei Palermo		04.05.1938 / 17.05.1938 / 14.06.1938
	38.3:18	Wasserbehälter, Holz mit Metallbinde	Europa/Italien/Sizilien/Provincia di		04.05.1938 /

Please note that many designations in this list have been identified as faulty, outdated or as racist abuse since the inventories' original conception.

Bild	Inventarnummer	Objektbezeichnung	Herkunft	Ethnie	Eingangsdatum
			Palermo/Piana degli Albanesi		17.05.1938 / 14.06.1938
	38.3:19	Wasserbehälter aus Holz mit Eisenringen	Europa/Italien/Sizilien/Provincia di Palermo/Piana degli Albanesi		04.05.1938 / 17.05.1938 / 14.06.1938
	38.3:20	kleines Weinfaß aus Holz	Europa/Italien/Sizilien/Provincia di Palermo/Piana degli Albanesi		04.05.1938 / 17.05.1938 / 14.06.1938
	38.3:21	Haumesser	Europa/Italien/Sizilien/Provincia di Palermo/Piana degli Albanesi		04.05.1938 / 17.05.1938 / 14.06.1938
	38.3:22	Rebmesser	Europa/Italien/Sizilien/Provincia di Palermo/Piana degli Albanesi		04.05.1938 / 17.05.1938 / 14.06.1938
	38.3:23	Hornbecher	Europa/Italien/Sizilien/Provincia di Palermo/Piana degli Albanesi		04.05.1938 / 17.05.1938 / 14.06.1938
	38.3:24	Aderlaßbogen für Pferde	Europa/Italien/Sizilien/Provincia di Palermo/Piana degli Albanesi		04.05.1938 / 17.05.1938 / 14.06.1938
	38.3:25	Halskette mit Anhänger	Europa/Italien/Sizilien/Provincia di Palermo/Piana degli Albanesi		04.05.1938 / 17.05.1938 / 14.06.1938
	38.3:26	1 Paar Ohrringe	Europa/Italien/Sizilien/Provincia di Palermo/Piana degli Albanesi		04.05.1938 / 17.05.1938 / 14.06.1938
	38.3:27	Teppich	Europa/Italien/Sizilien/Provincia di Trapani/Monte San Giuliano		04.05.1938 / 17.05.1938 / 14.06.1938
	38.3:28	Feuerbecken	Europa/Italien/Sizilien/Provincia di Trapani/Monte San Giuliano		04.05.1938 / 17.05.1938 / 14.06.1938
	38.3:29	Kochtopf aus Kupfer	Europa/Italien/Sizilien/Provincia di Trapani/Monte San Giuliano		04.05.1938 / 17.05.1938 / 14.06.1938
	38.3:30	Schellenbogen für Kinder	Europa/Italien/Sizilien/Provincia di Trapani/Monte San Giuliano		04.05.1938 / 17.05.1938 / 14.06.1938
	38.3:31	Schellenbogen für Ziegen	Europa/Italien/Sizilien/Provincia di Trapani/Monte San Giuliano		04.05.1938 / 17.05.1938 / 14.06.1938

Please note that many designations in this list have been identified as faulty, outdated or as racist abuse since the inventories' original conception.

Bild	Inventarnummer	Objektbezeichnung	Herkunft	Ethnie	Eingangsdatum
					
	38.3:32	Holzlöffel	Europa/Italien/Sizilien/Provincia di Trapani/Monte San Giuliano		04.05.1938 / 17.05.1938 / 14.06.1938
	38.3:33	Kuchenmangelholz	Europa/Italien/Sizilien/Provincia di Trapani/Monte San Giuliano		04.05.1938 / 17.05.1938 / 14.06.1938
	38.3:34	Kuchenmangelholz	Europa/Italien/Sizilien/Provincia di Trapani/Monte San Giuliano		04.05.1938 / 17.05.1938 / 14.06.1938
	38.3:35	Teigholz	Europa/Italien/Sizilien/Provincia di Trapani/Monte San Giuliano		04.05.1938 / 17.05.1938 / 14.06.1938
	38.3:36	kleiner Holzlöffel	Europa/Italien/Sizilien/Provincia di Trapani/Monte San Giuliano		04.05.1938 / 17.05.1938 / 14.06.1938
	38.3:37	Peitsche aus Ochsensehnen	Europa/Italien/Sizilien/Provincia di Trapani/Monte San Giuliano		04.05.1938 / 17.05.1938 / 14.06.1938
	38.3:38	Stück Gebäck	Europa/Italien/Sizilien/Provincia di Trapani/Monte San Giuliano		04.05.1938 / 17.05.1938 / 14.06.1938
	38.3:39	Stück Gebäck	Europa/Italien/Sizilien/Provincia di Trapani/Monte San Giuliano		04.05.1938 / 17.05.1938 / 14.06.1938
	38.3:40	Stück Gebäck	Europa/Italien/Sizilien/Provincia di Trapani/Monte San Giuliano		04.05.1938 / 17.05.1938 / 14.06.1938
	38.3:41	Ölschlauch aus Schafbalg	Europa/Italien/Sizilien/Provincia di Trapani/Castelvetrano		04.05.1938 / 17.05.1938 / 14.06.1938
	38.3:42	Eseldoppeltasche	Europa/Italien/Sizilien/Provincia di Agrigento/Agrigento		04.05.1938 / 17.05.1938 / 14.06.1938
	38.3:43	Kochtopf	Europa/Italien/Sizilien/Provincia di Agrigento/Agrigento		04.05.1938 / 17.05.1938 / 14.06.1938
	38.3:44	Balkenwage; dreiteilig	Europa/Italien/Sizilien/Provincia di Agrigento/Agrigento		04.05.1938 / 17.05.1938 / 14.06.1938

Please note that many designations in this list have been identified as faulty, outdated or as racist abuse since the inventories' original conception.

Bild	Inventarnummer	Objektbezeichnung	Herkunft	Ethnie	Eingangsdatum
					
	38.3:45	1 Satz (5) Meßgefäße aus Zinn	Europa/Italien/Sizilien/Provincia di Agrigento/Agrigento		04.05.1938 / 17.05.1938 / 14.06.1938
	38.3:46	Gewicht	Europa/Italien/Sizilien/Provincia di Agrigento/Agrigento		04.05.1938 / 17.05.1938 / 14.06.1938
	38.3:47	Wassergefäß aus Ton	Europa/Italien/Sizilien/Provincia di Agrigento/Agrigento		04.05.1938 / 17.05.1938 / 14.06.1938
	38.3:48	Öllampe aus Ton	Europa/Italien/Sizilien/Provincia di Agrigento/Agrigento		04.05.1938 / 17.05.1938 / 14.06.1938
	38.3:49	Öllampe aus Ton	Europa/Italien/Sizilien/Provincia di Agrigento/Agrigento		04.05.1938 / 17.05.1938 / 14.06.1938
	38.3:50	Öllampe aus Ton	Europa/Italien/Sizilien/Provincia di Agrigento/Agrigento		04.05.1938 / 17.05.1938 / 14.06.1938
	38.3:51	Deissel für Wagenbauer	Europa/Italien/Sizilien/Provincia di Agrigento/Porto Empedocle		04.05.1938 / 17.05.1938 / 14.06.1938
	38.3:52	Körbchen für Transport von Quarkkäse	Europa/Italien/Sizilien/Provincia di Agrigento/Porto Empedocle		04.05.1938 / 17.05.1938 / 14.06.1938
	38.3:53	Körbchen für Transport von Quarkkäse	Europa/Italien/Sizilien/Provincia di Agrigento/Porto Empedocle		04.05.1938 / 17.05.1938 / 14.06.1938
	38.3:54	Schlußbrett für Eselkarren	Europa/Italien/Sizilien/Provincia di Agrigento/Porto Empedocle		04.05.1938 / 17.05.1938 / 14.06.1938
	38.3:55	Schlußbrett für Eselkarren	Europa/Italien/Sizilien/Provincia di Agrigento/Porto Empedocle		04.05.1938 / 17.05.1938 / 14.06.1938

Please note that many designations in this list have been identified as faulty, outdated or as racist abuse since the inventories' original conception.

Bild	Inventarnummer	Objektbezeichnung	Herkunft	Ethnie	Eingangsdatum
	38.3:56	Schlußbrett für Eselkarren	Europa/Italien/Sizilien/Provincia di Agrigento/Porto Empedocle		04.05.1938 / 17.05.1938 / 14.06.1938
	38.3:57	Stellnetz mit zwei Stäben	Europa/Italien/Sizilien/Provincia di Ragusa/Ragusa-Ibla		04.05.1938 / 17.05.1938 / 14.06.1938
	38.3:58	Röhrenreuse mit drei Stäben	Europa/Italien/Sizilien/Provincia di Ragusa/Ragusa-Ibla		04.05.1938 / 17.05.1938 / 14.06.1938
	38.3:59	Korbreuse	Europa/Italien/Sizilien/Provincia di Ragusa/Ragusa-Ibla		04.05.1938 / 17.05.1938 / 14.06.1938
	38.3:60	Fischkorb	Europa/Italien/Sizilien/Provincia di Ragusa/Ragusa-Ibla		04.05.1938 / 17.05.1938 / 14.06.1938
	38.3:61	vierarmige Öllampe (Metall mit Standfuß, oben Öse)	Europa/Italien/Sizilien/Provincia di Ragusa/Ragusa-Ibla		04.05.1938 / 17.05.1938 / 14.06.1938
	38.3:62	Öllampe aus Ton	Europa/Italien/Sizilien/Provincia di Ragusa/Ragusa-Ibla		04.05.1938 / 17.05.1938 / 14.06.1938
	38.3:63	Handherd	Europa/Italien/Sizilien/Provincia di Ragusa/Ragusa-Ibla		04.05.1938 / 17.05.1938 / 14.06.1938
	38.3:64	Brunnenangel	Europa/Italien/Sizilien/Provincia di Ragusa/Ragusa-Ibla		04.05.1938 / 17.05.1938 / 14.06.1938
	38.3:65	kleines Weinfaß	Europa/Italien/Sizilien/Provincia di Ragusa/Ragusa-Ibla		04.05.1938 / 17.05.1938 / 14.06.1938
	38.3:66	Pfeifenkopf	Europa/Italien/Sizilien/Provincia di Ragusa/Ragusa-Ibla		04.05.1938 / 17.05.1938 / 14.06.1938
	38.3:67	Spindel	Europa/Italien/Sizilien/Provincia di Ragusa/Ragusa-Ibla		04.05.1938 / 17.05.1938 / 14.06.1938
	38.3:68	Spindel	Europa/Italien/Sizilien/Provincia di Ragusa/Ragusa-Ibla		04.05.1938 / 17.05.1938 / 14.06.1938
	38.3:69	Spindel	Europa/Italien/Sizilien/Provincia di Ragusa/Ragusa-Ibla		04.05.1938 / 17.05.1938 /

Please note that many designations in this list have been identified as faulty, outdated or as racist abuse since the inventories' original conception.

Bild	Inventarnummer	Objektbezeichnung	Herkunft	Ethnie	Eingangsdatum
					14.06.1938
	38.3:70	Behälter aus gespaltenem Rohr für Quarkkäse	Europa/Italien/Sizilien/Provincia di Ragusa/Ragusa-Ibla		04.05.1938 / 17.05.1938 / 14.06.1938
	38.3:71	Behälter aus gespaltenem Rohr für Quarkkäse	Europa/Italien/Sizilien/Provincia di Ragusa/Ragusa-Ibla		04.05.1938 / 17.05.1938 / 14.06.1938
	38.3:72	Behälter aus gespaltenem Rohr für Quarkkäse	Europa/Italien/Sizilien/Provincia di Ragusa/Ragusa-Ibla		04.05.1938 / 17.05.1938 / 14.06.1938
	38.3:73	Zipfelmütze	Europa/Italien/Sizilien/Provincia di Ragusa/Ragusa-Ibla		04.05.1938 / 17.05.1938 / 14.06.1938
	38.3:74	Weinflasche aus Ton	Europa/Italien/Sizilien/Provincia di Catania/bei Catania		04.05.1938 / 17.05.1938 / 14.06.1938
	38.3:75	Ölflasche aus Ton	Europa/Italien/Sizilien/Provincia di Catania/bei Catania		04.05.1938 / 17.05.1938 / 14.06.1938
	38.3:76	Wassertopf	Europa/Italien/Sizilien/Provincia di Catania/bei Catania		04.05.1938 / 17.05.1938 / 14.06.1938
	38.3:77	kleiner Herd aus Ton	Europa/Italien/Sizilien/Provincia di Catania/bei Catania		04.05.1938 / 17.05.1938 / 14.06.1938
	38.3:78	Bergamott-Schale (getrocknet)	Europa/Italien/Sizilien/Provincia di Catania/bei Catania		04.05.1938 / 17.05.1938 / 14.06.1938
	38.3:79	Spannholz	Europa/Italien/Sizilien/Provincia di Catania/bei Catania		04.05.1938 / 17.05.1938 / 14.06.1938
	38.3:80	Spannholz	Europa/Italien/Sizilien/Provincia di Catania/bei Catania		04.05.1938 / 17.05.1938 / 14.06.1938
	38.3:81	Spannholz	Europa/Italien/Sizilien/Provincia di Catania/bei Catania		04.05.1938 / 17.05.1938 / 14.06.1938
	38.3:82	runde Bergamott-Schachtel	Europa/Italien/Sizilien/Provincia di Catania/bei Catania		04.05.1938 / 17.05.1938 /

Please note that many designations in this list have been identified as faulty, outdated or as racist abuse since the inventories' original conception.

Bild	Inventarnummer	Objektbezeichnung	Herkunft	Ethnie	Eingangsdatum
					14.06.1938
	38.3:83	eckige Bergamott-Schachtel	Europa/Italien/Sizilien/Provincia di Catania/bei Catania		04.05.1938 / 17.05.1938 / 14.06.1938
	38.3:84	Stück Gebäck	Europa/Italien/Sizilien/Provincia di Catania/bei Catania		04.05.1938 / 17.05.1938 / 14.06.1938
	38.3:85	Stück Gebäck	Europa/Italien/Sizilien/Provincia di Catania/bei Catania		04.05.1938 / 17.05.1938 / 14.06.1938
	38.3:86	Stück Gebäck	Europa/Italien/Sizilien/Provincia di Catania/bei Catania		04.05.1938 / 17.05.1938 / 14.06.1938
	38.3:87	Stück Gebäck	Europa/Italien/Sizilien/Provincia di Catania/bei Catania		04.05.1938 / 17.05.1938 / 14.06.1938
	38.3:88	Stück Gebäck	Europa/Italien/Sizilien/Provincia di Catania/bei Catania		04.05.1938 / 17.05.1938 / 14.06.1938
	38.3:89	Stück Gebäck	Europa/Italien/Sizilien/Provincia di Catania/bei Catania		04.05.1938 / 17.05.1938 / 14.06.1938
	38.3:90	Tragband	Europa/Italien/Sizilien/Provincia di Siracusa/Lentini		04.05.1938 / 17.05.1938 / 14.06.1938
	38.3:91	Schlußbrett für Eselkarren	Europa/Italien/Sizilien/Provincia di Siracusa/Lentini		04.05.1938 / 17.05.1938 / 14.06.1938
	38.3:92	Schlußbrett für Eselkarren	Europa/Italien/Sizilien/Provincia di Siracusa/Lentini		04.05.1938 / 17.05.1938 / 14.06.1938
	38.3:93	Schlußbrett für Eselkarren	Europa/Italien/Sizilien/Provincia di Siracusa/Lentini		04.05.1938 / 17.05.1938 / 14.06.1938
	38.3:94	Majolika-Vase	Europa/Italien/Sizilien/Provincia di Catania/Paterno		04.05.1938 / 17.05.1938 / 14.06.1938
	38.3:95	Majolika-Vase	Europa/Italien/Sizilien/Provincia di Catania/Paterno		04.05.1938 / 17.05.1938 / 14.06.1938
	38.3:96	Behälter mit Deckel für Salz	Europa/Italien/Sizilien/Provincia di		04.05.1938 /

Please note that many designations in this list have been identified as faulty, outdated or as racist abuse since the inventories' original conception.

Bild	Inventarnummer	Objektbezeichnung	Herkunft	Ethnie	Eingangsdatum
			Catania/Paterno		17.05.1938 / 14.06.1938
	38.3:97	Tonschale	Europa/Italien/Sizilien/Provincia di Catania/Paterno		04.05.1938 / 17.05.1938 / 14.06.1938
	38.3:98	Puddingform	Europa/Italien/Sizilien/Provincia di Catania/Paterno		04.05.1938 / 17.05.1938 / 14.06.1938
	38.3:99	Puddingform	Europa/Italien/Sizilien/Provincia di Catania/Paterno		04.05.1938 / 17.05.1938 / 14.06.1938
	38.3:100	Puddingform	Europa/Italien/Sizilien/Provincia di Catania/Paternò		04.05.1938 / 17.05.1938 / 14.06.1938
	38.3:101	Puddingform	Europa/Italien/Sizilien/Provincia di Catania/Paternò		04.05.1938 / 17.05.1938 / 14.06.1938
	38.3:102	Puddingform	Europa/Italien/Sizilien/Provincia di Catania/Paternò		04.05.1938 / 17.05.1938 / 14.06.1938
	38.3:103	Puddingform	Europa/Italien/Sizilien/Provincia di Catania/Paternò		04.05.1938 / 17.05.1938 / 14.06.1938
	38.3:104	Öllampe	Europa/Italien/Sizilien/Provincia di Catania/Paternò		04.05.1938 / 17.05.1938 / 14.06.1938
	38.3:105	Bügelwaage aus Metall	Europa/Italien/Sizilien/Provincia di Catania/Paternò		04.05.1938 / 17.05.1938 / 14.06.1938
	38.3:106	Spindel	Europa/Italien/Sizilien/Provincia di Catania/Paternò		04.05.1938 / 17.05.1938 / 14.06.1938
	38.3:107	Ölmaß aus Messing mit Eisenstiel	Europa/Italien/Sizilien/Provincia di Catania/Paternò		04.05.1938 / 17.05.1938 / 14.06.1938
	38.3:108	Ölmaß aus Messing mit Eisenstiel	Europa/Italien/Sizilien/Provincia di Catania/Paternò		04.05.1938 / 17.05.1938 / 14.06.1938
	38.3:109	Ölmaß aus Messing mit Eisenstiel	Europa/Italien/Sizilien/Provincia di Catania/Paternò		04.05.1938 / 17.05.1938 / 14.06.1938
	38.3:110	Hirtenstab	Europa/Italien/Sizilien/Provincia di Catania/Nicolosi		04.05.1938 / 17.05.1938 /

Please note that many designations in this list have been identified as faulty, outdated or as racist abuse since the inventories' original conception.

Bild	Inventarnummer	Objektbezeichnung	Herkunft	Ethnie	Eingangsdatum
					14.06.1938
	38.3:111	Schellenbogen für Ziegen (No. 111 ohne Schelle)	Europa/Italien/Sizilien/Provincia di Catania/Nicolosi		04.05.1938 / 17.05.1938 / 14.06.1938
	38.3:112	[gesehen: 1 Holzbogen und 1 Metallschelle (Schelle verknüpft mit Bogen 24.49:135). Knebel fehlt] Schellenbogen für Ziegen (No. 112 ohne Knebel)	Europa/Italien/Sizilien/Provincia di Catania/Nicolosi		04.05.1938 / 17.05.1938 / 14.06.1938
	38.3:113	Schellenbogen für Ziegen	Europa/Italien/Sizilien/Provincia di Catania/Nicolosi		04.05.1938 / 17.05.1938 / 14.06.1938
	38.3:114	Schellenbogen für Ziegen	Europa/Italien/Sizilien/Provincia di Catania/Nicolosi		04.05.1938 / 17.05.1938 / 14.06.1938
	38.3:115	Aufhängehaken	Europa/Italien/Sizilien/Provincia di Catania/Nicolosi		04.05.1938 / 17.05.1938 / 14.06.1938
	38.3:116	Holzschale	Europa/Italien/Sizilien/Provincia di Catania/Nicolosi		04.05.1938 / 17.05.1938 / 14.06.1938
	38.3:117	Holzschale	Europa/Italien/Sizilien/Provincia di Catania/Nicolosi		04.05.1938 / 17.05.1938 / 14.06.1938
	38.3:118	Ölflasche	Europa/Italien/Sizilien/Provincia di Catania/Nicolosi		04.05.1938 / 17.05.1938 / 14.06.1938
	38.3:119	Sichel	Europa/Italien/Sizilien/Provincia di Catania/Nicolosi		04.05.1938 / 17.05.1938 / 14.06.1938
	38.3:120	Pulverhorn	Europa/Italien/Sizilien/Provincia di Catania/Nicolosi		04.05.1938 / 17.05.1938 / 14.06.1938
	38.3:121	Löffel aus Holz	Europa/Italien/Sizilien/Provincia di Catania/Nicolosi		04.05.1938 / 17.05.1938 / 14.06.1938
	38.3:122	Löffel aus Holz	Europa/Italien/Sizilien/Provincia di Catania/Nicolosi		04.05.1938 / 17.05.1938 / 14.06.1938
	38.3:123	Körbchen für Transport von Quarkkäse	Europa/Italien/Sizilien/Provincia di Catania/Randazzo		04.05.1938 / 17.05.1938 /

Please note that many designations in this list have been identified as faulty, outdated or as racist abuse since the inventories' original conception.

Bild	Inventarnummer	Objektbezeichnung	Herkunft	Ethnie	Eingangsdatum
					14.06.1938
	38.3:124	Körbchen für Transport von Quarkkäse	Europa/Italien/Sizilien/Provincia di Catania/Randazzo		04.05.1938 / 17.05.1938 / 14.06.1938
	38.3:125	Holzschale	Europa/Italien/Sizilien/Provincia di Catania/Randazzo		04.05.1938 / 17.05.1938 / 14.06.1938
	38.3:126	Horn	Europa/Italien/Sizilien/Provincia di Catania/Randazzo		04.05.1938 / 17.05.1938 / 14.06.1938
	38.3:127	1 Paar Ledersandalen	Europa/Italien/Sizilien/Provincia di Catania/Randazzo		04.05.1938 / 17.05.1938 / 14.06.1938
	38.3:128	Rebmesser	Europa/Italien/Sizilien/Provincia di Catania/Randazzo		04.05.1938 / 17.05.1938 / 14.06.1938
	38.3:129	Löffel	Europa/Italien/Sizilien/Provincia di Catania/Randazzo		04.05.1938 / 17.05.1938 / 14.06.1938
	38.3:130	Löffel aus Horn/ Knochen	Europa/Italien/Sizilien/Provincia di Catania/Randazzo		04.05.1938 / 17.05.1938 / 14.06.1938
	38.3:131	Flöte	Europa/Italien/Sizilien/Provincia di Catania/Randazzo		04.05.1938 / 17.05.1938 / 14.06.1938
	38.3:132	Flöte	Europa/Italien/Sizilien/Provincia di Catania/Randazzo		04.05.1938 / 17.05.1938 / 14.06.1938
	38.3:133	Flöte	Europa/Italien/Sizilien/Provincia di Catania/Randazzo		04.05.1938 / 17.05.1938 / 14.06.1938
	38.3:134	Ösfaß	Europa/Italien/Sizilien/Provincia di Messina/Milazzo		04.05.1938 / 17.05.1938 / 14.06.1938
	38.3:135	Stück Gebäck	Europa/Italien/Sizilien/Provincia di Messina/Milazzo		04.05.1938 / 17.05.1938 / 14.06.1938
	38.3:136	Stück Gebäck	Europa/Italien/Sizilien/Provincia di Messina/Milazzo		04.05.1938 / 17.05.1938 /

Please note that many designations in this list have been identified as faulty, outdated or as racist abuse since the inventories' original conception.

Bild	Inventarnummer	Objektbezeichnung	Herkunft	Ethnie	Eingangsdatum
					14.06.1938
	38.3:137	kleines Weinfaß	Europa/Italien/Kalabrien/Marcellinara		04.05.1938 / 17.05.1938 / 14.06.1938
	38.3:138	Pflanzholz	Europa/Italien/Kalabrien/Marcellinara		04.05.1938 / 17.05.1938 / 14.06.1938
	38.3:139	Knarre für die Osterwoche	Europa/Italien/Kalabrien/Marcellinara		04.05.1938 / 17.05.1938 / 14.06.1938
	38.3:140	Holzlöffel	Europa/Italien/Kalabrien/Marcellinara		04.05.1938 / 17.05.1938 / 14.06.1938
	38.3:141	[gesehen: gedrechselter Holzmörser]kleiner Holzlöffel	Europa/Italien/Kalabrien/Marcellinara		04.05.1938 / 17.05.1938 / 14.06.1938
	38.3:142	Schnupftabakdose aus Horn	Europa/Italien/Kalabrien/Marcellinara		04.05.1938 / 17.05.1938 / 14.06.1938
	38.3:143	Schnupftabakdose aus Bergamott m. Schraubverschluß	Europa/Italien/Kalabrien/Marcellinara		04.05.1938 / 17.05.1938 / 14.06.1938
	38.3:144	Kreisel	Europa/Italien/Kalabrien/Marcellinara		04.05.1938 / 17.05.1938 / 14.06.1938
	38.3:145	Schellenbogen für Ziegen	Europa/Italien/Kalabrien/San Pietro (...) (?)		04.05.1938 / 17.05.1938 / 14.06.1938
	38.3:146	Schellenbogen für Ziegen (mit Knebel)	Europa/Italien/Kalabrien/San Pietro (...) (?)		04.05.1938 / 17.05.1938 / 14.06.1938
	38.3:147	Schellenbogen für Ziegen (mit Knebel und Schelle)	Europa/Italien/Kalabrien/San Pietro (...) (?)		04.05.1938 / 17.05.1938 / 14.06.1938
	38.3:148	Schellenbogen für Ziegen	Europa/Italien/Kalabrien/San Pietro (...) (?)		04.05.1938 / 17.05.1938 / 14.06.1938
	38.3:149	Feuerfächer	Europa/Italien/Kalabrien/San Pietro (...) (?)		04.05.1938 / 17.05.1938 / 14.06.1938

Please note that many designations in this list have been identified as faulty, outdated or as racist abuse since the inventories´ original conception.

Bild	Inventarnummer	Objektbezeichnung	Herkunft	Ethnie	Eingangsdatum
					
	38.3:150	Korb für Transport von Quarkkäse	Europa/Italien/Kalabrien/San Pietro (...) (?)		04.05.1938 / 17.05.1938 / 14.06.1938
	38.3:151	Gr. Löffel aus Holz	Europa/Italien/Kalabrien/San Pietro (...) (?)		04.05.1938 / 17.05.1938 / 14.06.1938
	38.3:152	Löffel	Europa/Italien/Kalabrien/San Pietro (...) (?)		04.05.1938 / 17.05.1938 / 14.06.1938
	38.3:153	Ziegenhalsring	Europa/Italien/Kalabrien/San Pietro (...) (?)		04.05.1938 / 17.05.1938 / 14.06.1938
	38.3:154	Ziegenhalsring	Europa/Italien/Kalabrien/San Pietro (...) (?)		04.05.1938 / 17.05.1938 / 14.06.1938
	38.3:155	Holzschale, rund	Europa/Italien/Kalabrien/Cicala		04.05.1938 / 17.05.1938 / 14.06.1938
	38.3:156	Eisenspindel (gehört zu Nr. 157?)	Europa/Italien/Kalabrien/Cicala		04.05.1938 / 17.05.1938 / 14.06.1938
	38.3:157	Fußbrett, zu Nr. 156 gehörig	Europa/Italien/Kalabrien/Cicala		04.05.1938 / 17.05.1938 / 14.06.1938
	38.3:158	Nockenstab mit zwei kurzen Querstäben	Europa/Italien/Kalabrien/Cicala		04.05.1938 / 17.05.1938 / 14.06.1938
	38.3:159	Holzstab durchbohrt und beschnitzt (unvollendetes Mundstück für einen Dudelsack)	Europa/Italien/Kalabrien/Cicala		04.05.1938 / 17.05.1938 / 14.06.1938
	38.3:160	Webeschiffchen	Europa/Italien/Kalabrien/Cicala		04.05.1938 / 17.05.1938 / 14.06.1938
	38.3:161	Webeschiffchen	Europa/Italien/Kalabrien/Cicala		04.05.1938 / 17.05.1938 / 14.06.1938

Please note that many designations in this list have been identified as faulty, outdated or as racist abuse since the inventories' original conception.

Bild	Inventarnummer	Objektbezeichnung	Herkunft	Ethnie	Eingangsdatum
	38.3:162	Holzlöffel	Europa/Italien/Kalabrien/Cicala		04.05.1938 / 17.05.1938 / 14.06.1938
	38.3:163	Holzlöffel	Europa/Italien/Kalabrien/Cicala		04.05.1938 / 17.05.1938 / 14.06.1938
	38.3:164	Schnupftabakdose	Europa/Italien/Kalabrien/Cicala		04.05.1938 / 17.05.1938 / 14.06.1938
	38.3:165	kleine Rohrflöte; aus Holz	Europa/Italien/Kalabrien/Cicala		04.05.1938 / 17.05.1938 / 14.06.1938
	38.3:166	Holzmörser mit Stössel	Europa/Italien/Kalabrien/Aprigliano		04.05.1938 / 17.05.1938 / 14.06.1938
	38.3:167	Holzmörser ohne Stößel, ein Griff	Europa/Italien/Kalabrien/Aprigliano		04.05.1938 / 17.05.1938 / 14.06.1938
	38.3:168	Holzmörser ohne Stößel	Europa/Italien/Kalabrien/Aprigliano		04.05.1938 / 17.05.1938 / 14.06.1938
	38.3:169	Rocken	Europa/Italien/Kalabrien/Aprigliano		04.05.1938 / 17.05.1938 / 14.06.1938
	38.3:170	Rocken	Europa/Italien/Kalabrien/Aprigliano		04.05.1938 / 17.05.1938 / 14.06.1938
	38.3:171	Rocken	Europa/Italien/Kalabrien/Aprigliano		04.05.1938 / 17.05.1938 / 14.06.1938
	38.3:172	Rocken	Europa/Italien/Kalabrien/Aprigliano		04.05.1938 / 17.05.1938 / 14.06.1938
	38.3:173	Rocken	Europa/Italien/Kalabrien/Aprigliano		04.05.1938 / 17.05.1938 / 14.06.1938
	38.3:174	Webeschiffchen	Europa/Italien/Kalabrien/Aprigliano		04.05.1938 / 17.05.1938 / 14.06.1938
	38.3:175	Webeschiffchen	Europa/Italien/Kalabrien/Aprigliano		04.05.1938 / 17.05.1938 / 14.06.1938
	38.3:176	Löffel	Europa/Italien/Kalabrien/Aprigliano		04.05.1938 /

Please note that many designations in this list have been identified as faulty, outdated or as racist abuse since the inventories' original conception.

Bild	Inventarnummer	Objektbezeichnung	Herkunft	Ethnie	Eingangsdatum
					17.05.1938 / 14.06.1938
	38.3:177	Sieb	Europa/Italien/Kalabrien/Aprigliano		04.05.1938 / 17.05.1938 / 14.06.1938
	38.3:178	Rohrkorb, viereckig	Europa/Italien/Kalabrien/Aprigliano		04.05.1938 / 17.05.1938 / 14.06.1938
	38.3:179	dreiteiliger, eiserner Kesselhaken	Europa/Italien/Kalabrien/Aprigliano		04.05.1938 / 17.05.1938 / 14.06.1938
	38.3:180	zweiteiliger eiserner Kesselhaken	Europa/Italien/Kalabrien/Aprigliano		04.05.1938 / 17.05.1938 / 14.06.1938
	38.3:181	Aufhängehaken für Töpfe	Europa/Italien/Kalabrien/Aprigliano		04.05.1938 / 17.05.1938 / 14.06.1938
	38.3:182	Dudelsack	Europa/Italien/Kalabrien/San Donato di Ninea		04.05.1938 / 17.05.1938 / 14.06.1938
	38.3:183	Holzmörser	Europa/Italien/Kalabrien/San Donato di Ninea		04.05.1938 / 17.05.1938 / 14.06.1938
	38.3:184	Holzmörser	Europa/Italien/Kalabrien/San Donato di Ninea		04.05.1938 / 17.05.1938 / 14.06.1938
	38.3:185	1 Paar Beinschützer aus Fell	Europa/Italien/Kalabrien/San Donato di Ninea		04.05.1938 / 17.05.1938 / 14.06.1938
	38.3:186	Holzkanne	Europa/Italien/Kalabrien/San Donato di Ninea		04.05.1938 / 17.05.1938 / 14.06.1938
	38.3:187	Gabel und Löffel an einem Stiel	Europa/Italien/Kalabrien/San Donato di Ninea		04.05.1938 / 17.05.1938 / 14.06.1938
	38.3:188	Rührholz	Europa/Italien/Kalabrien/San Donato di Ninea		04.05.1938 / 17.05.1938 / 14.06.1938
	38.3:189	Sieb; Holz	Europa/Italien/Kalabrien/San Donato		04.05.1938 /

Please note that many designations in this list have been identified as faulty, outdated or as racist abuse since the inventories' original conception.

Bild	Inventarnummer	Objektbezeichnung	Herkunft	Ethnie	Eingangsdatum
			di Ninea		17.05.1938 / 14.06.1938
	38.3:190	Sieb; Holz	Europa/Italien/Kalabrien/San Donato di Ninea		04.05.1938 / 17.05.1938 / 14.06.1938
	38.3:191	[gestrichen: Schellenbogen] Halsring für Ziegen, ohne Schelle	Europa/Italien/Kalabrien/San Donato di Ninea		04.05.1938 / 17.05.1938 / 14.06.1938
	38.3:192	Schellenbogen für Ziege (ohne Schelle)	Europa/Italien/Kalabrien/San Donato di Ninea		04.05.1938 / 17.05.1938 / 14.06.1938
	38.3:193	Halsring für Ziegen, aus Holz	Europa/Italien/Kalabrien/San Donato di Ninea		04.05.1938 / 17.05.1938 / 14.06.1938
	38.3:194	Schellenbogen für Ziege (ohne Schelle)	Europa/Italien/Kalabrien/San Donato di Ninea		04.05.1938 / 17.05.1938 / 14.06.1938
	38.3:195	Schellenbogen für Ziege (ohne Schelle)	Europa/Italien/Kalabrien/San Donato di Ninea		04.05.1938 / 17.05.1938 / 14.06.1938
	38.3:196	Holzhaken	Europa/Italien/Kalabrien/San Donato di Ninea		04.05.1938 / 17.05.1938 / 14.06.1938
	38.3:197	Fingerschutz aus Rohr	Europa/Italien/Kalabrien/San Donato di Ninea		04.05.1938 / 17.05.1938 / 14.06.1938
	38.3:198	Fingerschutz aus Rohr	Europa/Italien/Kalabrien/San Donato di Ninea		04.05.1938 / 17.05.1938 / 14.06.1938
	38.3:199	Fingerschutz aus Rohr	Europa/Italien/Kalabrien/San Donato di Ninea		04.05.1938 / 17.05.1938 / 14.06.1938
	38.3:200	Flöte	Europa/Italien/Kalabrien/San Donato di Ninea		04.05.1938 / 17.05.1938 / 14.06.1938
	38.3:201	Flöte aus Holz	Europa/Italien/Kalabrien/San Donato di Ninea		04.05.1938 / 17.05.1938 / 14.06.1938

Please note that many designations in this list have been identified as faulty, outdated or as racist abuse since the inventories' original conception.

Bild	Inventarnummer	Objektbezeichnung	Herkunft	Ethnie	Eingangsdatum
	38.3:202	Spindel mit Wolle	Europa/Italien/Kalabrien/San Donato di Ninea		04.05.1938 / 17.05.1938 / 14.06.1938
	38.3:203	Stachelhalsband für Hunde	Europa/Italien/Kalabrien/San Donato di Ninea		04.05.1938 / 17.05.1938 / 14.06.1938
	38.3:204	eiserne Gabel	Europa/Italien/Kalabrien/San Donato di Ninea		04.05.1938 / 17.05.1938 / 14.06.1938
	38.3:205	eiserner Teigschaber	Europa/Italien/Kalabrien/San Donato di Ninea		04.05.1938 / 17.05.1938 / 14.06.1938
	38.3:206	eiserne Lampe	Europa/Italien/Kalabrien/San Donato di Ninea		04.05.1938 / 17.05.1938 / 14.06.1938
	38.3:207	Schellenbogen mit Schelle für Ziegen	Europa/Italien/Abruzzen/Introdacqua		04.05.1938 / 17.05.1938 / 14.06.1938
	38.3:208	Holzmaß	Europa/Italien/Abruzzen/Introdacqua		04.05.1938 / 17.05.1938 / 14.06.1938
	38.3:209	Kürbiskalebasse	Europa/Italien/Abruzzen/Introdacqua		04.05.1938 / 17.05.1938 / 14.06.1938
	38.3:210	Kürbiskalebasse	Europa/Italien/Abruzzen/Introdacqua		04.05.1938 / 17.05.1938 / 14.06.1938
	38.3:211	Tonflöte (Vogel)	Europa/Italien/Abruzzen/Introdacqua		04.05.1938 / 17.05.1938 / 14.06.1938
	38.3:212	Zinnkanne	Europa/Italien/Abruzzen/Pescocostanzo		04.05.1938 / 17.05.1938 / 14.06.1938
	38.3:213	Wasserflasche aus Holz	Europa/Italien/Abruzzen/Pescocostanzo		04.05.1938 / 17.05.1938 / 14.06.1938

Please note that many designations in this list have been identified as faulty, outdated or as racist abuse since the inventories' original conception.

Bild	Inventarnummer	Objektbezeichnung	Herkunft	Ethnie	Eingangsdatum
	38.3:214	Blashorn	Europa/Italien/Abruzzen/Pescocostanzo		04.05.1938 / 17.05.1938 / 14.06.1938
	38.3:215	Makkaronigabel	Europa/Italien/Abruzzen/Pescocostanzo		04.05.1938 / 17.05.1938 / 14.06.1938
	38.3:216	Holztasse	Europa/Italien/Abruzzen/Pescocostanzo		04.05.1938 / 17.05.1938 / 14.06.1938
	38.3:217	Nadelbüchse aus Knochen	Europa/Italien/Abruzzen/Pescocostanzo		04.05.1938 / 17.05.1938 / 14.06.1938
	38.3:218	Öllampe aus Bronze	Europa/Italien/Abruzzen/Pescocostanzo		04.05.1938 / 17.05.1938 / 14.06.1938
	38.3:219	großer Kupfertopf	Europa/Italien/Latium/Leonessa		04.05.1938 / 17.05.1938 / 14.06.1938
	38.3:220	Feldflasche aus Holz	Europa/Italien/Latium/Leonessa		04.05.1938 / 17.05.1938 / 14.06.1938
	38.3:221	Sieb; Holz	Europa/Italien/Latium/Leonessa		04.05.1938 / 17.05.1938 / 14.06.1938
	38.3:222	Makkaronigabel	Europa/Italien/Abruzzen/Rivisondoli		04.05.1938 / 17.05.1938 / 14.06.1938
	38.3:223	Makkaronigabel	Europa/Italien/Abruzzen/Rivisondoli		04.05.1938 / 17.05.1938 / 14.06.1938
	38.3:224	Makkaronigabel	Europa/Italien/Abruzzen/Rivisondoli		04.05.1938 / 17.05.1938 / 14.06.1938
	38.3:225	Makkaronigabel	Europa/Italien/Abruzzen/Rivisondoli		04.05.1938 / 17.05.1938 / 14.06.1938
	38.3:226	eiserne Gabel	Europa/Italien/Abruzzen/Rivisondoli		04.05.1938 / 17.05.1938 / 14.06.1938
	38.3:227	Holzlöffel	Europa/Italien/Abruzzen/Rivisondoli		04.05.1938 /

Please note that many designations in this list have been identified as faulty, outdated or as racist abuse since the inventories' original conception.

Bild	Inventarnummer	Objektbezeichnung	Herkunft	Ethnie	Eingangsdatum
					17.05.1938 / 14.06.1938
	38.3:228	Holzlöffel	Europa/Italien/Abruzzen/Rivisondoli		04.05.1938 / 17.05.1938 / 14.06.1938
	38.3:229	Ölhorn	Europa/Italien/Abruzzen/Rivisondoli		04.05.1938 / 17.05.1938 / 14.06.1938
	38.3:230	Ölhorn	Europa/Italien/Abruzzen/Rivisondoli		04.05.1938 / 17.05.1938 / 14.06.1938
	38.3:231	Besen	Europa/Italien/Abruzzen/Rivisondoli		04.05.1938 / 17.05.1938 / 14.06.1938
	38.3:232	Schreibkasten	Europa/Italien/Latium/Leonessa/Casa nova		04.05.1938 / 17.05.1938 / 14.06.1938
	38.3:233	Kumpf aus Horn mit Wetzstein	Europa/Italien/Abruzzen/Rivisondoli		04.05.1938 / 17.05.1938 / 14.06.1938
	38.3:234	Brotstempel	Europa/Italien/Abruzzen/Rivisondoli		04.05.1938 / 17.05.1938 / 14.06.1938
	38.3:235	Klingenschutz aus Holz	Europa/Italien/Abruzzen/Rivisondoli		04.05.1938 / 17.05.1938 / 14.06.1938
	38.3:236	Feldhacke	Europa/Italien/Sizilien/Provincia di Catania/Randazzo		04.05.1938 / 17.05.1938 / 14.06.1938
	38.3:237	Feldhacke	Europa/Italien/Sizilien/Provincia di Catania/Randazzo		04.05.1938 / 17.05.1938 / 14.06.1938
	38.5:1	Frauenhaube	Europa/Deutschland/Niedersachsen/Landkreis Lüneburg/Brietlingen/Lüdershausen a.d. Neetze		23.02.1938
	38.5:2	Frauenhaube	Europa/Deutschland/Niedersachsen/Landkreis Lüneburg/Brietlingen/Lüdershausen a.d. Neetze		23.02.1938
	38.5:3	Frauenhaube	Europa/Deutschland/Niedersachsen/Landkreis Lüneburg/Brietlingen/Lüdershausen a.d. Neetze		23.02.1938

Please note that many designations in this list have been identified as faulty, outdated or as racist abuse since the inventories' original conception.

Bild	Inventarnummer	Objektbezeichnung	Herkunft	Ethnie	Eingangsdatum
	38.5:4	Frauenhaube	Europa/Deutschland/Niedersachsen/Landkreis Lüneburg/Brietlingen/Lüdershausen a.d. Neetze		23.02.1938
	38.5:5	Frauenhaube	Europa/Deutschland/Niedersachsen/Landkreis Lüneburg/Brietlingen/Lüdershausen a.d. Neetze		23.02.1938
	38.5:6	Frauenhaube	Europa/Deutschland/Niedersachsen/Landkreis Lüneburg/Brietlingen/Lüdershausen a.d. Neetze		23.02.1938
	38.5:7	Frauenhaube	Europa/Deutschland/Niedersachsen/Landkreis Lüneburg/Brietlingen/Lüdershausen a.d. Neetze		23.02.1938
	38.5:8	Stirnband	Europa/Deutschland/Niedersachsen/Landkreis Lüneburg/Brietlingen/Lüdershausen a.d. Neetze		23.02.1938
	38.5:9	Stirnband	Europa/Deutschland/Niedersachsen/Landkreis Lüneburg/Brietlingen/Lüdershausen a.d. Neetze		23.02.1938
	38.5:10	Stirnband	Europa/Deutschland/Niedersachsen/Landkreis Lüneburg/Brietlingen/Lüdershausen a.d. Neetze		23.02.1938
	38.5:11	Spanschachtel, bemalt	Europa/Deutschland/Niedersachsen/Landkreis Lüneburg/Brietlingen/Lüdershausen a.d. Neetze		23.02.1938
	38.7:1	Reisesack, ornamentiert	Eurasien/Russische Föderation/Fernost (Dalnij Wostok): Chabarowsk	<Eurasien>/<Asien>/<Nordasien>/Niwchen	03.03.1938
	38.7:2	Harpunenspitze	Eurasien/Russische Föderation/Fernost (Dalnij Wostok): Chabarowsk/Amurmündung	<Eurasien>/<Asien>/<Nordasien>/Niwchen	03.03.1938
	38.7:3	1 Paar Holzschuhe	Europa/Portugal		03.03.1938
	38.7:4	Webegatter für Band [mit Garn / Bandprobe]	Europa/Schweden		03.03.1938

Please note that many designations in this list have been identified as faulty, outdated or as racist abuse since the inventories' original conception.

Bild	Inventarnummer	Objektbezeichnung	Herkunft	Ethnie	Eingangsdatum
					
	38.7:5	Kratzer	Europa/Schweden		03.03.1938
	38.12:1	Gewand	Afrika/Nordafrika/Marokko		08.03.1938
	38.12:2	1 Paar Pantoffel	Afrika/Nordafrika/Marokko		08.03.1938
	38.17:1	Gewand	Afrika/Nordafrika/Marokko		08.03.1938
	38.17:2	Kleidungsstück, bestickt	Afrika/Nordafrika/Marokko		08.03.1938
	38.17:3	Messer mit Holzscheide	Afrika/Nordafrika/Sudan		08.03.1938
	38.17:4	Fliegenwedel	Afrika/Nordafrika/Sudan		08.03.1938
	38.17:5	Korbschlitten (Modell)	Europa/Portugal/Autonome Region Madeira		08.03.1938
	38.24:1	bunter Teller	Europa/Italien		01.04.1938
	38.24:2	Strohhut mit Wolltroddeln	Europa/Deutschland/Baden-Württemberg/Schwarzwald/Renchtal [Tal]		01.04.1938
	38.24:3	schwarze Frauenkappe	Europa/Deutschland/Baden-Württemberg/Schwarzwald		01.04.1938
	38.28:1	Hammer, Schmiedewerkzeug	Europa/Deutschland/Schleswig-Holstein/Kreis Stormarn/Tremsbüttel		06.04.1938
	38.28:2	Beschlagzange, Schmiedewerkzeug	Europa/Deutschland/Schleswig-Holstein/Kreis Stormarn/Tremsbüttel		06.04.1938
	38.29:1	Hufeisen (Handarbeit)	Europa/Deutschland/Schleswig-Holstein/Kreis Stormarn/Tremsbüttel		06.04.1938
	38.29:2	Hufeisen (Handarbeit)	Europa/Deutschland/Schleswig-Holstein/Kreis Stormarn/Tremsbüttel		06.04.1938

Please note that many designations in this list have been identified as faulty, outdated or as racist abuse since the inventories' original conception.

Bild	Inventarnummer	Objektbezeichnung	Herkunft	Ethnie	Eingangsdatum
					
	38.30:1	Deckstuhl, Dachdeckerwerkzeug	Europa/Deutschland/Schleswig-Holstein/Kreis Stormarn/Tremsbüttel		06.04.1938
	38.30:2	Kramplade, Werkzeug für Pantoffelmacher	Europa/Deutschland/Schleswig-Holstein/Kreis Stormarn/Tremsbüttel		06.04.1938
	38.31:1	Nabenbohrer	Europa/Deutschland/Schleswig-Holstein/Kreis Stormarn/Tremsbüttel		06.04.1938
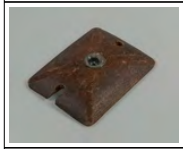	38.31:2	Löffelbohrer mit Brustbrett	Europa/Deutschland/Schleswig-Holstein/Kreis Stormarn/Tremsbüttel		06.04.1938
	38.31:3	Löffelbohrer	Europa/Deutschland/Schleswig-Holstein/Kreis Stormarn/Tremsbüttel		06.04.1938
	38.31:4	kleiner Löffelbohrer	Europa/Deutschland/Schleswig-Holstein/Kreis Stormarn/Tremsbüttel		06.04.1938
	38.31:5	Beil	Europa/Deutschland/Schleswig-Holstein/Kreis Stormarn/Tremsbüttel		06.04.1938
	38.31:6	Langsäge [gesehen: Griff]	Europa/Deutschland/Schleswig-Holstein/Kreis Stormarn/Tremsbüttel		06.04.1938
	38.31:7	Bügelsäge	Europa/Deutschland/Schleswig-Holstein/Kreis Stormarn/Tremsbüttel		06.04.1938
	38.31:8	Zugmesser	Europa/Deutschland/Schleswig-Holstein/Kreis Stormarn/Tremsbüttel		06.04.1938
	38.31:9	Zugmesser	Europa/Deutschland/Schleswig-Holstein/Kreis Stormarn/Tremsbüttel		06.04.1938
	38.31:10	Hammer mit Hohlbeilklinge	Europa/Deutschland/Schleswig-Holstein/Kreis Stormarn/Tremsbüttel		06.04.1938
	38.31:11	Zollstock	Europa/Deutschland/Schleswig-Holstein/Kreis Stormarn/Tremsbüttel		06.04.1938

Please note that many designations in this list have been identified as faulty, outdated or as racist abuse since the inventories' original conception.

Bild	Inventarnummer	Objektbezeichnung	Herkunft	Ethnie	Eingangsdatum
					
	38.31:12	Zirkel	Europa/Deutschland/Schleswig-Holstein/Kreis Stormarn/Tremsbüttel		06.04.1938
	38.31:13	Böttcherhobel	Europa/Deutschland/Schleswig-Holstein/Kreis Stormarn/Tremsbüttel		06.04.1938
	38.31:14	Felgenhobel	Europa/Deutschland/Schleswig-Holstein/Kreis Stormarn/Tremsbüttel		06.04.1938
	38.31:15	Speichenhobel	Europa/Deutschland/Schleswig-Holstein/Kreis Stormarn/Tremsbüttel		06.04.1938
	38.31:16	Öllampe	Europa/Deutschland/Schleswig-Holstein/Kreis Stormarn/Tremsbüttel		06.04.1938
	38.31:17	Schloß	Europa/Deutschland/Schleswig-Holstein/Kreis Stormarn/Tremsbüttel		06.04.1938
	38.31:18	Schafschere	Europa/Deutschland/Schleswig-Holstein/Kreis Stormarn/Tremsbüttel		06.04.1938
	38.32:1	1 Paar Frauenpantoffeln	Europa/Deutschland/Schleswig-Holstein/Kreis Stormarn/Tremsbüttel		06.04.1938
	38.32:2	1 Paar Männerpantoffeln	Europa/Deutschland/Schleswig-Holstein/Kreis Stormarn/Tremsbüttel		06.04.1938
	38.32:3	unfertiger Holzpantoffel	Europa/Deutschland/Schleswig-Holstein/Kreis Stormarn/Tremsbüttel		06.04.1938
	38.32:4	unfertiger Holzpantoffel	Europa/Deutschland/Schleswig-Holstein/Kreis Stormarn/Tremsbüttel		06.04.1938

Please note that many designations in this list have been identified as faulty, outdated or as racist abuse since the inventories' original conception.

Bild	Inventarnummer	Objektbezeichnung	Herkunft	Ethnie	Eingangsdatum
					
	38.32:5	unfertiger Holzpantoffel	Europa/Deutschland/Schleswig-Holstein/Kreis Stormarn/Tremsbüttel		06.04.1938
	38.32:6	Holzpantoffelmacherzange	Europa/Deutschland/Schleswig-Holstein/Kreis Stormarn/Tremsbüttel		06.04.1938
	38.32:7	Wabenzange (Imkereigerät)	Europa/Deutschland/Schleswig-Holstein/Kreis Stormarn/Tremsbüttel		06.04.1938
	38.32:8	Wachspresse (Imkereigerät)	Europa/Deutschland/Schleswig-Holstein/Kreis Stormarn/Tremsbüttel		06.04.1938
	38.33:1	Leisten (Werkzeug des Pantoffelmachers)	Europa/Deutschland/Schleswig-Holstein/Kreis Stormarn/Tremsbüttel		06.04.1938
	38.33:2	Zollstock aus Holz mit Metallkern und -spitzen (Werkzeug des Pantoffelmachers)	Europa/Deutschland/Schleswig-Holstein/Kreis Stormarn/Tremsbüttel		06.04.1938
	38.33:3	Futtertrog für Bienen (Imkereigerät)	Europa/Deutschland/Schleswig-Holstein/Kreis Stormarn/Tremsbüttel		06.04.1938
	38.33:4	Futtertrog für Bienen (Imkereigerät); Holz	Europa/Deutschland/Schleswig-Holstein/Kreis Stormarn/Tremsbüttel		06.04.1938
	38.33:5	Glätteste[illegible]in [gestrichen: (Werkzeug des Pantoffelmachers)]	Europa/Deutschland/Schleswig-Holstein/Kreis Stormarn/Tremsbüttel		06.04.1938
	38.33:6	Muster für Oberleder (Werkzeug d Pantoffelmachers), aus Metall	Europa/Deutschland/Schleswig-Holstein/Kreis Stormarn/Tremsbüttel		06.04.1938
	38.33:7	handgeschmiedeter Nagel	Europa/Deutschland/Schleswig-Holstein/Kreis Stormarn/Tremsbüttel		06.04.1938
	38.33:8	Holzeimer	Europa/Deutschland/Schleswig-Holstein/Kreis Stormarn/Tremsbüttel		06.04.1938

Please note that many designations in this list have been identified as faulty, outdated or as racist abuse since the inventories' original conception.

Bild	Inventarnummer	Objektbezeichnung	Herkunft	Ethnie	Eingangsdatum
	38.33:9	Sticken für Bienenkörbe (Imkereigerät)	Europa/Deutschland/Schleswig-Holstein/Kreis Stormarn/Tremsbüttel		06.04.1938
	38.34:1	Streichbank	Europa/Deutschland/Schleswig-Holstein/Kreis Stormarn/Tremsbüttel		06.04.1938
	38.34:2	Spundreißer aus Holz	Europa/Deutschland/Schleswig-Holstein/Kreis Stormarn/Tremsbüttel		06.04.1938
	38.35:1	Kratzer, Böttcherwerkzeug	Europa/Deutschland/Schleswig-Holstein/Kreis Stormarn/Tremsbüttel		06.04.1938
	38.36:1	Ledertasche	Afrika/Nordafrika/Marokko/-/Tanger		24.03.1938
	38.36:2	Ledertasche	Afrika/Nordafrika/Marokko/-/Tanger		24.03.1938
	38.36:3	1 Paar Kinderschuhe	Europa/Griechenland		24.03.1938
	38.36:4	Seife in Kugelform	Afrika/Nordafrika/Marokko/-/Tanger		24.03.1938
	38.36:5	Schachtel Ambra	Afrika/Nordafrika/Marokko/-/Tanger		24.03.1938
	38.36:6	Halskette; kleine Beeren/Samen	Afrika/Nordafrika/Marokko/-/Tanger		24.03.1938
	38.36:7	Halskette; Samen, Draht	Afrika/Nordafrika/Marokko/-/Tanger		24.03.1938
	38.36:8	Schreibstift aus Bambus (Holzstäbchen mit Tinte)	Afrika/Nordafrika/Marokko/-/Tanger		24.03.1938
	38.44:1	Kirchenumhangtuch für Mädchen	Europa/Rumänien/Kreis Mures/Cloasterf		01.06.1938
	38.44:2	Alltagshemd für Frauen	Europa/Rumänien/Kreis Brasov/Crit		01.06.1938
	38.44:3	Sonntagshemd für Frauen	Europa/Rumänien/Kreis Brasov/Crit		01.06.1938
	38.44:4	Joppe für Männer	Europa/Rumänien/Kreis Brasov/Crit		01.06.1938
	38.44:5	Joppe für Männer	Europa/Rumänien/Kreis Brasov/Fiser		01.06.1938

Please note that many designations in this list have been identified as faulty, outdated or as racist abuse since the inventories´ original conception.

Bild	Inventarnummer	Objektbezeichnung	Herkunft	Ethnie	Eingangsdatum
	38.44:6	Schürze	Europa/Rumänien/Kreis Brasov/Beia		01.06.1938
	38.44:7	Kinderjoppe	Europa/Rumänien/Kreis Brasov/Beia		01.06.1938
	38.70:1	Wendische Timpmütze aus Goldbrokat	Europa/Deutschland/Niedersachsen/Landkreis Lüchow-Dannenberg/Wendland/Lübeln		01.08.1938
	38.70:2	Wendische Timpmütze aus rotem Seidenband	Europa/Deutschland/Niedersachsen/Landkreis Lüchow-Dannenberg/Wendland/Trebel		01.08.1938
	38.70:3	Wendische Timpmütze aus rotem Seidenband	Europa/Deutschland/Niedersachsen/Niederer Drawehn		01.08.1938
	38.70:4	Runde Mütze für Frauen unter 30 Jahren	Europa/Deutschland/Niedersachsen/Landkreis Lüchow-Dannenberg/Wendland/Krummasel		01.08.1938
	38.70:5	Runde Mütze für Frauen unter 30 Jahren	Europa/Deutschland/Niedersachsen/Landkreis Lüchow-Dannenberg/Wendland/Krummasel		01.08.1938
	38.70:6	Runde Mütze für Frauen über 30 Jahren	Europa/Deutschland/Niedersachsen/Landkreis Lüchow-Dannenberg/Schnega		01.08.1938
	38.70:7	Runde Mütze für Frauen von 30-40 Jahren	Europa/Deutschland/Niedersachsen/Landkreis Lüchow-Dannenberg/Schnega		01.08.1938
	38.70:8	Runde Mütze für Frauen über 40 Jahren	Europa/Deutschland/Niedersachsen/Landkreis Lüchow-Dannenberg/Schnega		01.08.1938
	38.70:9	Haubenband	Europa/Deutschland/Niedersachsen/Landkreis Lüchow-Dannenberg/Wendland/Krummasel		01.08.1938
	38.70:10	Haubenband	Europa/Deutschland/Niedersachsen/Landkreis Lüchow-Dannenberg/Wendland/Lübeln		01.08.1938
	38.70:11	Haubenband	Europa/Deutschland/Niedersachsen/Landkreis Lüchow-Dannenberg/Wendland/Lübeln		01.08.1938
	38.70:12	Haubenband	Europa/Deutschland/Niedersachsen/Landkreis Lüchow-Dannenberg/Wendland/Lübeln		01.08.1938
	38.70:13	Haubenband	Europa/Deutschland/Niedersachsen/Landkreis Lüchow-Dannenberg/Wendland/Lübeln		01.08.1938
	38.70:14	Anzahl (2) Rosmarienzweige für den Bräutigam	Europa/Deutschland/Niedersachsen/Landkreis Lüchow-Dannenberg/Wendland/Lübeln		01.08.1938

Please note that many designations in this list have been identified as racist, outdated or as racist abuse since the inventories' original conception.

Bild	Inventarnummer	Objektbezeichnung	Herkunft	Ethnie	Eingangsdatum
	38.70:15	Vorsteckherz	Europa/Deutschland/Niedersachsen/Landkreis Lüchow-Dannenberg/Wendland/Lübeln		01.08.1938
	38.70:16	Brautkrone	Europa/Deutschland/Niedersachsen/Landkreis Lüchow-Dannenberg/Wendland/Lübeln		01.08.1938
	38.70:17	Brautkrone, wendisch	Europa/Deutschland/Niedersachsen/Landkreis Lüchow-Dannenberg/Wendland/Lübeln		01.08.1938
	38.70:18	Brautkrone, wendisch	Europa/Deutschland/Niedersachsen/Landkreis Lüchow-Dannenberg/Wendland/Küsten		01.08.1938
	38.70:19	Halskrause für die Braut	Europa/Deutschland/Niedersachsen/Landkreis Lüchow-Dannenberg/Wendland/Krummasel		01.08.1938
	38.70:20	Zylinder	Europa/Deutschland/Niedersachsen/Landkreis Lüchow-Dannenberg/Küsten/Lübeln		
	38.70:21	Hirsestampfer	Europa/Deutschland/Niedersachsen/Landkreis Lüchow-Dannenberg/Wendland/Lübeln		01.08.1938
	38.73:1	großer Basthut	Afrika/Nordafrika		28.07.1938
	38.73:2	großer Basthut	Afrika/Nordafrika		28.07.1938
	38.73:3	Satteltasche aus Leder	Afrika/Nordafrika		28.07.1938
	38.77:1	Schattenspielfigur	Asien/Vorderasien/Türkei		12.08.1938
	38.77:2	Schattenspielfigur, Saufbold	Asien/Vorderasien/Türkei		12.08.1938
	38.77:3	Schattenspielfigur	Asien/Vorderasien/Türkei		12.08.1938
	38.77:4	Schattenspielfigur	Asien/Vorderasien/Türkei		12.08.1938
	38.78:1	Schwert mit zwei Messern	Afrika/Nordafrika		15.08.1938
	38.78:2	Tasche mit drei Messern	Afrika/Nordafrika		15.08.1938
	38.78:3	Messer mit Perlen und Kaurimuscheln	Afrika/Nordafrika		15.08.1938
	38.78:4	Messer, Griff Antilopenhorn	Afrika/Nordafrika		15.08.1938
	38.78:5	Messer, Griff Antilopenhorn	Afrika/Nordafrika		15.08.1938
	38.78:6	Derwischgerät	Afrika/Nordafrika		15.08.1938
	38.78:7	Derwischgerät	Afrika/Nordafrika		15.08.1938

Please note that many designations in this list have been identified as faulty, outdated or as racist abuse since the inventories' original conception.

Bild	Inventarnummer	Objektbezeichnung	Herkunft	Ethnie	Eingangsdatum
	38.88:1	Streubüchse mit Steinschloß	Europa/Großbritannien/England		
	38.89:1	Schieferplatte mit Inschrift, Bruchstück	Asien/Vorderasien/Türkei/Anatolien (Kleinasien)		1910
	38.91:1	Anzahl Funde aus Stein, Ton, Bronze, Knochen und Eisen	Asien/Vorderasien/Türkei/Kaukasus/Toprakkale		14.05.1930
	38.92:1	Gipsabguß eines Steines mit Ogham-Inschrift	Europa/Irland		1901
	38.96:1	Fragment mit Relief, bemalt	Afrika/Nordafrika/Ägypten		01.11.1938
	38.96:2	Fragment mit Relief, bemalt [Kalkstein, NR]	Afrika/Nordafrika/Ägypten;Altägypten		01.11.1938
	38.96:3	Fragment einer hieroglyphischen Inschrift, vermutlich Neues Reich, um 1550 - 1070 v. Chr., Kalkstein [AR]	Altägypten		01.11.1938
	38.96:4	Steinabschlag	Afrika/Nordafrika/Ägypten		01.11.1938
	38.96:5	Kalksteinabschlag	Afrika/Nordafrika/Ägypten		01.11.1938
	38.96:6	Tonscherbe [Spätzeit]	Altägypten;Afrika/Nordafrika/Ägypten		01.11.1938
	38.96:7	Stück Schlacke	Altägypten;Afrika/Nordafrika/Ägypten		01.11.1938
	38.96:8	Stück Schlacke	Altägypten;Afrika/Nordafrika/Ägypten		01.11.1938
	38.97:1	Eselamulett	Europa/Spanien/Murcia/Murcia		01.11.1938
	38.103:1	Derwischgerät	Afrika/Nordafrika		unbestimmt
	38.104:1	Pulverhorn, ornamentiert	Europa/Italien/Sardinien		unbestimmt
	38.105:1	Jütepott	Europa/Deutschland/Niedersachsen/Landkreis Cuxhaven/Cuxhaven		1895
	38.109:1	[großer Wasserkrug]	Europa/Italien/Sizilien/Provincia di Messina/Messina		23.07.1924
	38.109:2	Wasserflasche	Europa/Italien/Sizilien/Provincia di Messina/Messina		23.07.1924
	38.109:3	Wasserkrug	Europa/Italien/Sizilien/Provincia di Agrigento/Licata		23.07.1924
	38.109:4	Wasserkrug	Europa/Italien/Sizilien/Provincia di Agrigento/Licata		23.07.1924
	38.109:5	Wasserkrug	Europa/Italien/Sizilien/Provincia di Agrigento/Licata		23.07.1924
	38.109:6	Sparbüchse	Europa/Italien/Sizilien/Provincia di Agrigento/Licata		23.07.1924
	38.109:7	[Windleuchter]	Europa/Italien/Sizilien/Provincia di		23.07.1924

Please note that many designations in this list have been identified as faulty, outdated or as racist abuse since the inventories' original conception.

Bild	Inventarnummer	Objektbezeichnung	Herkunft	Ethnie	Eingangsdatum
			Agrigento/Licata		
	38.109:8	Blumenvase	Europa/Italien/Sizilien/Provincia di Agrigento/Licata		23.07.1924
	38.109:9	Tonflasche	Europa/Italien/Sizilien/Provincia di Siracusa/Siracusa		23.07.1924
	38.109:10	[Zierkrug]	Europa/Italien/Sizilien/Provincia di Agrigento/Licata		23.07.1924
	38.109:11	[Feuerbecken]	Europa/Italien/Sizilien/Provincia di Catania/Catania		23.07.1924
	38.109:12	Feuerbecken	Europa/Italien/Sizilien/Provincia di Catania/Catania		23.07.1924
	38.109:13	[Kochtopf]	Europa/Italien/Sizilien/Provincia di Agrigento/Licata		23.07.1924
	38.109:14	Nachtgeschirr	Europa/Italien/Sizilien/Provincia di Agrigento/Licata		23.07.1924
	38.109:15	Feldflasche für Wein	Europa/Italien/Sizilien/Provincia di Siracusa/Siracusa		23.07.1924
	38.109:16	Trinkkrug für Wein	Europa/Italien/Sizilien/Provincia di Catania/Catania		23.07.1924
	38.109:17	Ölkrug	Europa/Italien/Sizilien/Provincia di Agrigento/Licata		23.07.1924
	38.109:18	Weinkrug	Europa/Italien/Sizilien/Provincia di Agrigento/Licata		23.07.1924
	38.109:19	Weinkrug	Europa/Italien/Sizilien/Provincia di Agrigento/Licata		23.07.1924
	38.109:20	Weinkrug	Europa/Italien/Sizilien/Provincia di Agrigento/Licata		23.07.1924
	38.109:21	Weinkrug	Europa/Italien/Sizilien/Provincia di Agrigento/Licata		23.07.1924
	38.109:22	Topf für eingemachte Früchte	Europa/Italien/Sizilien/Provincia di Agrigento/Licata		23.07.1924
	38.109:23	[Feldflasche für Wein]	Europa/Italien/Sizilien/Provincia di Agrigento/Licata		23.07.1924
	38.109:24	Feldflasche für Wein	Europa/Italien/Sizilien/Provincia di Agrigento/Licata		23.07.1924
	38.109:25	Krug	Europa/Italien/Sizilien/Provincia di Messina/Messina		23.07.1924
	38.109:26	Tontopf für Gewürze	Europa/Italien/Sizilien/Provincia di Messina/Messina		23.07.1924
	38.109:27	Weinkrug	Europa/Italien/Sizilien/Provincia di Messina/Messina		23.07.1924
	38.109:28	Ölkanne	Europa/Italien/Sizilien/Provincia di		23.07.1924

Please note that many designations in this list have been identified as racially outdated or as racist abuse since the inventories' original conception.

Bild	Inventarnummer	Objektbezeichnung	Herkunft	Ethnie	Eingangsdatum
			Messina/Messina		
	38.109:29	große Speiseschüssel	Europa/Italien/Sizilien/Provincia di Agrigento/Licata		23.07.1924
	38.109:30	Eßteller	Europa/Italien/Sizilien/Provincia di Agrigento/Licata		23.07.1924
	38.109:31	Speiseform aus Ton	Europa/Italien/Sizilien/Provincia di Siracusa/Siracusa		23.07.1924
	38.109:32	Speiseform aus Ton	Europa/Italien/Sizilien/Provincia di Siracusa/Siracusa		23.07.1924
	38.109:33	Speiseform aus Ton	Europa/Italien/Sizilien/Provincia di Siracusa/Siracusa		23.07.1924
	38.109:34	Speiseform aus Ton	Europa/Italien/Sizilien/Provincia di Siracusa/Siracusa		23.07.1924
	38.109:35	Speiseform aus Ton	Europa/Italien/Sizilien/Provincia di Siracusa/Siracusa		23.07.1924
	38.109:36	Speiseform aus Ton	Europa/Italien/Sizilien/Provincia di Siracusa/Siracusa		23.07.1924
	38.109:37	Speiseform aus Ton	Europa/Italien/Sizilien/Provincia di Siracusa/Siracusa		23.07.1924
	38.109:38	Speiseform aus Ton	Europa/Italien/Sizilien/Provincia di Siracusa/Siracusa		23.07.1924
	38.109:39	Speiseform aus Ton	Europa/Italien/Sizilien/Provincia di Siracusa/Siracusa		23.07.1924
	38.109:40	Speiseform aus Ton	Europa/Italien/Sizilien/Provincia di Siracusa/Siracusa		23.07.1924
	38.109:41	Feuerbecken, dreiteilig (Spielzeug)	Europa/Italien/Sizilien/Provincia di Agrigento/Licata		23.07.1924
	38.109:42	Kinderpfeife aus Ton	Europa/Italien/Sizilien/Provincia di Agrigento/Licata		23.07.1924
	38.109:43	Kinderpfeife aus Ton	Europa/Italien/Sizilien/Provincia di Agrigento/Licata		23.07.1924
	38.109:44	Öllleuchter	Europa/Italien/Sizilien/Provincia di Agrigento/Licata		23.07.1924
	38.109:45	kleine Öllampe aus Ton	Europa/Italien/Sizilien/Provincia di Agrigento/Licata		23.07.1924
	38.109:46	Weinfläschchen für Feldarbeit	Europa/Italien/Sizilien/Provincia di Agrigento/Licata		23.07.1924
	38.109:47	gewebtes Zierband für Esel	Europa/Italien/Sizilien/Provincia di Siracusa/Siracusa		23.07.1924
	38.109:48	Schnupftabakdose aus Leder mit Deckel	Europa/Italien/Sizilien/Provincia di Catania/Catania		23.07.1924

Please note that many designations on this list have been identified as faulty, outdated or as racist abuse since the inventories' original conception.

Bild	Inventarnummer	Objektbezeichnung	Herkunft	Ethnie	Eingangsdatum
	38.109:49	Spielkarten (1 Set)	Europa/Italien/Sizilien/Provincia di Siracusa/Siracusa		23.07.1924
	38.109:50	Prozessionslampe	Europa/Italien/Sizilien/Provincia di Siracusa/Siracusa		23.07.1924
	38.109:51	[Maultrommel]	Europa/Italien/Sizilien/Provincia di Agrigento/Licata		23.07.1924
	38.109:52	Modellboot für Küstenfischerei	Europa/Italien/Sizilien/Provincia di Agrigento/Licata		23.07.1924
	38.109:53	Eseltragkorb für große Wasserkrüge	Europa/Italien/Sizilien/Provincia di Agrigento/Licata		23.07.1924
	38.109:54	Fischreuse	Europa/Italien/Sizilien/Provincia di Catania/Catania		23.07.1924
	38.109:55	Fischkiepe	Europa/Italien/Sizilien/Provincia di Catania/Catania		23.07.1924
	38.109:56	[Heugabel]	Europa/Italien/Sizilien/Provincia di Agrigento/Licata		23.07.1924
	38.109:57	[Sieb für Korn]	Europa/Italien/Sizilien/Provincia di Siracusa/Siracusa		23.07.1924
	38.109:58	[Erdhacke]	Europa/Italien/Sizilien/Provincia di Agrigento/Licata		23.07.1924
	38.109:59	Peitsche aus Ochsenpenis	Europa/Italien/Sizilien/Provincia di Agrigento/Licata		23.07.1924
	38.109:60	[Haken zum Zusammenraffen des gemähten Getreides]	Europa/Italien/Sizilien/Provincia di Agrigento/Licata		23.07.1924
	38.109:61	[Gabel zum Zusammenraffen des gemähten Getreides]	Europa/Italien/Sizilien/Provincia di Agrigento/Licata		23.07.1924
	38.109:62	Blasmuschel (dolium galea) der Thunfischfischer	Europa/Italien/Sizilien/Provincia di Catania/Catania		23.07.1924
	38.109:63	[Blasmuschel (Triton nodulosum) der Thunfischfischer]	Europa/Italien/Sizilien/Provincia di Catania/Catania		23.07.1924
	38.109:64	[Schlägel zum Korndreschen]	Europa/Italien/Sizilien/Provincia di Agrigento/Licata		23.07.1924
	38.109:65	Berghufeisen für Pferde	Europa/Italien/Sizilien/Provincia di Agrigento/Licata		23.07.1924
	38.109:66	Eselhufeisen	Europa/Italien/Sizilien/Provincia di Agrigento/Licata		23.07.1924

Please note that many designations in this list have been identified as faulty, outdated or as racist abuse since the inventories´ original conception.

Bild	Inventarnummer	Objektbezeichnung	Herkunft	Ethnie	Eingangsdatum
					
	38.109:67	Tauwerk aus Hanf für Schiffe	Europa/Italien/Sizilien/Provincia di Palermo/Palermo		23.07.1924
	38.109:68	Stück Material für Tauwerk (Cyperacea)	Europa/Italien/Sizilien/Provincia di Catania/Catania		23.07.1924
	38.109:69	Rodemesser	Europa/Italien/Sizilien/Provincia di Agrigento/Licata		23.07.1924
	38.109:70	Weinbergsichel	Europa/Italien/Sizilien/Provincia di Agrigento/Licata		23.07.1924
	38.109:71	[Sichel]	Europa/Italien/Sizilien/Provincia di Agrigento/Licata		23.07.1924
	38.109:72	Maulkorb zum Entwöhnen der Ziegen	Europa/Italien/Sizilien/Provincia di Agrigento/Licata		23.07.1924
	38.109:73	Maulkorb für Esel gegen Beißen	Europa/Italien/Sizilien/Provincia di Agrigento/Licata		23.07.1924
	38.109:74	Augendeckel für Esel, die Wasserschöpfer drehen	Europa/Italien/Sizilien/Provincia di Siracusa/Siracusa		23.07.1924
	38.109:75	Bauchgurt für Esel	Europa/Italien/Sizilien/Provincia di Siracusa/Siracusa		23.07.1924
	38.109:76	Knochenpfriem für Dudelsäcke	Europa/Italien/Sizilien/Provincia di Agrigento/Licata		23.07.1924

Please note that many designations in this list have been identified as faulty, outdated or as racist abuse since the inventories' original conception.

Bild	Inventarnummer	Objektbezeichnung	Herkunft	Ethnie	Eingangsdatum
	38.109:77	Rohr, Material zum Korbflechten	Europa/Italien/Sizilien/Provincia di Catania/Catania		23.07.1924
	38.109:78	Korb	Europa/Italien/Sizilien/Provincia di Siracusa/Siracusa		23.07.1924
	38.109:79	Korb aus Binsen	Europa/Italien/Sizilien/Provincia di Siracusa/Siracusa		23.07.1924
	38.109:80	Bündel Stricknadeln	Europa/Italien/Sizilien/Provincia di Agrigento/Licata		23.07.1924
	38.109:81	Handfeger	Europa/Italien/Sizilien/Provincia di Agrigento/Licata		23.07.1924
	38.109:82	Menge Material zu Nr. 81 [Handfeger]	Europa/Italien/Sizilien/Provincia di Agrigento/Licata		23.07.1924
	38.109:83	Menge Material für Pfropfen	Europa/Italien/Sizilien/Provincia di Catania/Catania		23.07.1924
	38.109:84	Spindel	Europa/Italien/Sizilien/Provincia di Messina/Messina		23.07.1924
	38.109:85	Kochspatel	Europa/Italien/Sizilien/Provincia di Catania/Catania		23.07.1924
	38.109:86	[gesehen: Pfeifenhals/Mundstück] Tabakspfeife	Europa/Italien/Sizilien/Provincia di Catania/Catania		23.07.1924
	38.109:87	Kindertrommel	Europa/Italien/Sizilien/Provincia di Agrigento/Licata		23.07.1924
	38.109:88	Figur: Jesus am Kreuz für Hausaltar	Europa/Italien/Sizilien/Provincia di Agrigento/Licata		23.07.1924
	38.109:89	Figur: Madonna del Carmine, für Hausaltar	Europa/Italien/Sizilien/Provincia di Agrigento/Licata		23.07.1924
	38.109:90	Figur: Mater dolorosa, Maria, für Hausaltar	Europa/Italien/Sizilien/Provincia di Agrigento/Licata		23.07.1924
	38.109:91	Figur: Jesus am Kreuz, für Hausaltar	Europa/Italien/Sizilien/Provincia di Agrigento/Licata		23.07.1924
	38.109:92	Figur: Engel, für Hausaltar	Europa/Italien/Sizilien/Provincia di Agrigento/Licata		23.07.1924
	38.109:93	Zierkorb aus Harz, für Hausaltar	Europa/Italien/Sizilien/Provincia di Agrigento/Licata		23.07.1924
	38.109:94	Zierkorb aus Harz, für Hausaltar	Europa/Italien/Sizilien/Provincia di Agrigento/Licata		23.07.1924
	38.109:95	Kinderamulett: Epheublatt	Europa/Italien/Sizilien/Provincia di Catania/Catania		23.07.1924

Please note that many designations in the list have been identified as faulty, outdated or as racist abuse since the inventories' original conception.

Bild	Inventarnummer	Objektbezeichnung	Herkunft	Ethnie	Eingangsdatum
	38.109:96	[Kinderamulett: Schwein]	Europa/Italien/Sizilien/Provincia di Catania/Catania		23.07.1924
	38.109:97	Kinderamulett: Hahn	Europa/Italien/Sizilien/Provincia di Catania/Catania		23.07.1924
	38.109:98	Kinderamulett: Buckliger, schützt vor Buckligen	Europa/Italien/Sizilien/Provincia di Catania/Catania		23.07.1924
	38.109:99	[Kinderamulett: Fisch]	Europa/Italien/Sizilien/Provincia di Catania/Catania		23.07.1924
	38.109:100	Kinderamulett: Zahl 13, soll vor Unglück schützen	Europa/Italien/Sizilien/Provincia di Catania/Catania		23.07.1924
	38.109:101	Kinderamulett: Kleines Kind	Europa/Italien/Sizilien/Provincia di Catania/Catania		23.07.1924
	38.109:102	Kinderamulett: Hund	Europa/Italien/Sizilien/Provincia di Catania/Catania		23.07.1924
	38.109:103	[Korallenamulett gegen bösen Blick]	Europa/Italien/Sizilien/Provincia di Catania/Catania		23.07.1924
	38.109:104	Perlmutteramulett gegen bösen Blick	Europa/Italien/Sizilien/Provincia di Catania/Catania		23.07.1924
	38.109:105	[Amulett am Hals zu tragen: Flügelschnecke, Aporrhaïs pes pelicani]	Europa/Italien/Sizilien/Provincia di Messina/Messina		23.07.1924
	38.109:106	[Bootsamulett (Hand)]	Europa/Italien/Sizilien/Provincia di Siracusa/Siracusa		23.07.1924
	38.109:107	Ziegenhorn, Hausamulett gegen bösen Blick	Europa/Italien/Sizilien/Provincia di Siracusa/Siracusa		23.07.1924
	38.109:108	[Pferdekopfschmuck]	Europa/Italien/Sizilien/Provincia di Siracusa/Siracusa		23.07.1924
	38.109:109	[Korallenamulett gegen bösen Blick]	Europa/Italien/Sizilien/Provincia di Messina/Messina		23.07.1924
	38.109:110	Bildamulett für Kinder (mit Marienbild)	Europa/Italien/Sizilien/Provincia di Catania/Catania		23.07.1924
	38.109:111	Kinderspielzeug (Mann unter einer Decke liegend, Bettler?)	Europa/Italien/Sizilien/Provincia di Agrigento/Licata		23.07.1924
	38.109:112	Kinderspielzeug (männliche Figur auf Sockel, Bauer?)	Europa/Italien/Sizilien/Provincia di Agrigento/Licata		23.07.1924
	38.109:113	[Seeigel, Nahrungsmittel (wird roh gegessen)]	Europa/Italien/Sizilien/Provincia di Agrigento/Licata		23.07.1924
	38.110:1	[Wasserkanne]	Europa/Italien/Kampanien/Neapel		23.07.1924
	38.110:2	Ölkanne	Europa/Italien/Kampanien/Neapel		23.07.1924
	38.110:3	Weinkrug	Europa/Italien/Kampanien/Sorrento		23.07.1924
	38.110:4	[Weinkrug]	Europa/Italien/Kampanien/Sorrento		23.07.1924

Please note that many designations in this list have been identified as faulty, outdated or as racist abuse since the inventories' original conception.

Bild	Inventarnummer	Objektbezeichnung	Herkunft	Ethnie	Eingangsdatum
	38.110:5	Öllampe	Europa/Italien/Kampanien/Nola		23.07.1924
	38.110:6	großer Speiseteller	Europa/Italien/Kampanien/Neapel		23.07.1924
	38.110:7	kleiner Speiseteller	Europa/Italien/Kampanien/Neapel		23.07.1924
	38.110:8	kleiner Speiseteller	Europa/Italien/Kampanien/Neapel		23.07.1924
	38.110:9	Bratpfanne für Spiegeleier	Europa/Italien/Kampanien/Neapel		23.07.1924
	38.110:10	Kaffeekocher	Europa/Italien/Kampanien/Capua		23.07.1924
	38.110:11	Käsemesser	Europa/Italien/Kampanien/Neapel		23.07.1924
	38.110:12	Rodemesser	Europa/Italien/Kampanien/Neapel		23.07.1924
	38.110:13	Fischspeereisen	Europa/Italien/Kampanien/Neapel		23.07.1924
	38.110:14	Kreisel	Europa/Italien/Kampanien/Pompeji		23.07.1924
	38.110:15	[Kinderklapper für Prozession]	Europa/Italien/Kampanien/Neapel		23.07.1924
	38.110:16	Salzmörser mit Stössel	Europa/Italien/Kampanien/Pompeji		23.07.1924
	38.110:17	Salzfaß	Europa/Italien/Kampanien/Pompeji		23.07.1924
	38.110:18	Rührholz	Europa/Italien/Kampanien/Pompeji		23.07.1924
	38.110:19	Holzgabel zum Maccaronikochen	Europa/Italien/Kampanien/Pompeji		23.07.1924
	38.110:20	Quirl	Europa/Italien/Kampanien/Pompeji		23.07.1924
	38.110:21	Zitronenpresse	Europa/Italien/Kampanien/Pompeji		23.07.1924
	38.110:22	Kochtopf aus Kupfer	Europa/Italien/Kampanien/Neapel		23.07.1924
	38.110:23	Kanne aus Kupfer	Europa/Italien/Kampanien/Neapel		23.07.1924
	38.110:24	Korb, geflochten	Europa/Italien/Kampanien/Neapel		23.07.1924

Please note that many designations in this list have been identified as faulty, outdated or as racist abuse since the inventories' original conception.

Bild	Inventarnummer	Objektbezeichnung	Herkunft	Ethnie	Eingangsdatum
					
	38.110:25	Tauwerk aus Binsen	Europa/Italien/Kampanien/Neapel		23.07.1924
	38.110:26	[gesehen: Pfeifenhals/Mundstück] Tonpfeife	Europa/Italien/Kampanien/Neapel		23.07.1924
	38.110:27	[Kastagnette]	Europa/Italien/Kampanien/Pompeji		23.07.1924
	38.110:28	Kinderflöte aus Holz	Europa/Italien/Kampanien/Pompeji		23.07.1924
	38.110:29	[Kinderspielpuppe aus Holz]	Europa/Italien/Kampanien/Pompeji		23.07.1924
	38.110:30	Ladenamulett gegen bösen Blick (Horn eines Auerochsen?)	Europa/Italien/Kampanien/Neapel		23.07.1924
	38.110:31	Votiv: Esel	Europa/Italien/Kampanien/Neapel		23.07.1924
	38.110:32	Votiv: Schwein	Europa/Italien/Kampanien/Neapel		23.07.1924
	38.110:33	Feuerfächer	Europa/Italien/Kampanien/Pompeji		23.07.1924
	38.111:1	Fischerlampion	Europa/Italien/Ligurien/Genua		23.07.1924
	38.111:2	Feuerfächer	Europa/Italien/Ligurien/Genua		23.07.1924
	38.111:3	Handfeger	Europa/Italien/Ligurien/Genua		23.07.1924
	38.111:4	Besen	Europa/Italien/Ligurien/Genua		23.07.1924
	38.111:5	Sparbüchse	Europa/Italien/Ligurien/Genua		23.07.1924
	38.111:6	Wagenmodell	Europa/Italien/Ligurien/Genua		23.07.1924
	38.111:7	Theater für die Puppenkomödie	Europa/Italien/Ligurien/Genua		23.07.1924

Please note that many designations in this list have been identified as faulty, outdated or as racist abuse since the inventories' original conception.

Bild	Inventarnummer	Objektbezeichnung	Herkunft	Ethnie	Eingangsdatum
	38.111:8	Anzahl (13) Figuren für die Puppenkomödie. (Die Namen der einzelnen Figuren befinden sich auf den Etiketten.)	Europa/Italien/Ligurien/Genua		23.07.1924
	38.111:9	Figur für eine burattinata	Europa/Italien/Ligurien/Genua		23.07.1924
	38.112:1	Besen aus Palmblatt	Europa/Spanien/Katalonien/Barcelona/Barcelona		23.07.1924
	38.112:2	[gesehen: geflochtenes Band [Korbware], aufgerollt und befestigt, mit Henkel] Scheuerbürste	Europa/Spanien/Katalonien/Barcelona/Barcelona		23.07.1924
	38.112:3	Feuerfächer aus esparto	Europa/Spanien/Katalonien/Barcelona/Barcelona		23.07.1924
	38.112:4	Fischkiepe, geflochtener runder Korb	Europa/Spanien/Katalonien/-/Palamos		23.07.1924
	38.112:5	Fischreuse, Korb geflochten, angebundener Deckel	Europa/Spanien/Katalonien/-/Palamos		23.07.1924
	38.112:6	Korb aus esparto, zweihenklig	Europa/Spanien/Katalonien/-/San-Feliu		23.07.1924
	38.112:7	runder Korb aus Schilf	Europa/Spanien/Katalonien/-/Palamos		23.07.1924
	38.112:8	kleiner Fruchtkorb aus esparto, einhenklig, bunte Streifen	Europa/Spanien/Katalonien/Barcelona/Barcelona		23.07.1924
	38.112:9	Korbtasche	Europa/Spanien/Katalonien/-/Palamos		23.07.1924
	38.112:10	Korbtasche	Europa/Spanien/Katalonien/-/Palamos		23.07.1924
	38.112:11	Tauwerk für Netze	Europa/Spanien/Katalonien/Barcelona/Barcelona		23.07.1924
	38.112:12	Strohhut für kleine Kinder	Europa/Spanien/Katalonien/Barcelona/Barcelona		23.07.1924
	38.112:13	Weinbergsichel	Europa/Spanien/Katalonien/Barcelona/Barcelona		23.07.1924
	38.112:14	Kreisel	Europa/Spanien/Katalonien/-/San-Feliu		23.07.1924
	38.112:15	Kochtopf aus Ton	Europa/Spanien/Katalonien/Barcelona/Barcelona		23.07.1924
	38.112:16	kleiner Kochtopf	Europa/Spanien/Katalonien/-/San-Feliu		23.07.1924
	38.112:17	Fangkorb für Bälle (Korb) mit Lederhandschuh	Europa/Spanien/Baskenland	--/Basken	23.07.1924
	38.113:1	Öllampe, antik	Europa/Italien/Kampanien/Pompeji		23.07.1924
	38.113:2	Öllampe, antik	Europa/Italien/Kampanien/Pompeji		23.07.1924
	38.113:3	Öllampe, antik	Europa/Italien/Kampanien/Pompeji		23.07.1924
	38.113:4	Öllampe, antik	Europa/Italien/Kampanien/Pompeji		23.07.1924

Please note that many designations in this list have been identified as faulty, outdated or as racist abuse since the inventories' original conception.

Bild	Inventarnummer	Objektbezeichnung	Herkunft	Ethnie	Eingangsdatum
	38.113:5	Öllampe, antik	Europa/Italien/Kampanien/Pompeji		23.07.1924
	38.113:6	Öllampe, antik	Europa/Italien/Kampanien/Pompeji		23.07.1924
	38.113:7	Öllampe, antik	Europa/Italien/Kampanien/Pompeji		23.07.1924
	38.113:8	Öllampe, antik	Europa/Italien/Kampanien/Pompeji		23.07.1924
	38.113:9	Öllampe, antik	Europa/Italien/Kampanien/Pompeji		23.07.1924
	39.3:1	Weihnachtsgebäck: Julbrot: Sonnenbahnen (Nachbildung)	Europa/Schweden		19.12.1938
	39.3:2	Weihnachtsgebäck: Eber	Europa/Deutschland/Schleswig-Holstein		19.12.1938
	39.3:3	Weihnachtsgebäck: Fenriswolf	Europa/Deutschland/Schleswig-Holstein		19.12.1938
	39.3:4	Weihnachtsgebäck: Mühle	Europa/Deutschland/Schleswig-Holstein		19.12.1938
	39.3:5	Weihnachtsgebäck: Hahn	Europa/Deutschland/Schleswig-Holstein		19.12.1938
	39.3:6	Weihnachtsgebäck: Hakenkreuz aus einem Stern (Nachbildung)	Europa/Schweden		19.12.1938
	39.3:7	Weihnachtsgebäck: Hakenkreuz (Nachbildung)	Europa/Schweden		19.12.1938
	39.3:8	Weihnachtsgebäck: Storch mit Wickelkindern (Nachbildung)	Europa/Deutschland		19.12.1938
	39.3:9	Weihnachtsgebäck: Wickelkind (Nachbildung)	Europa/Deutschland		19.12.1938
	39.3:10	Weihnachtsgebäck: Frau mit Spinnrad (Nachbildung)	Europa/Deutschland/Brandenburg/Kurmark		19.12.1938 / Geschenk 05.01.1939
	39.3:11	Weihnachtsgebäck: Spekulatius: Mann mit Zipfelmütze (Original)	Europa/Deutschland/Rheinland;Europa/Deutschland/Nordrhein-Westfalen/Westfalen		19.12.1938
	39.3:12	Weihnachtsgebäck: Spekulatius: Frau (Original)	Europa/Deutschland/Nordrhein-Westfalen/Westfalen;Europa/Deutschland/Rheinland		19.12.1938
	39.3:13	Weihnachtsgebäck: Mann mit Kiepe (Original)	Europa/Deutschland/Nordrhein-Westfalen/Westfalen;Europa/Deutschland/Rheinland		19.12.1938
	39.3:14	Weihnachtsgebäck: Spekulatius: Weihnachtsmann (Original)	Europa/Deutschland/Rheinland;Europa/Deutschland/Nordrhein-Westfalen/Westfalen		19.12.1938
	39.3:15	Weihnachtsgebäck: Spekulatius: Mann (Original)	Europa/Deutschland/Nordrhein-Westfalen/Westfalen;Europa/Deutschland/Rheinland		19.12.1938

Please note that many designations in this list have been identified as faulty, outdated or as racist abuse since the inventories' original conception.

Bild	Inventarnummer	Objektbezeichnung	Herkunft	Ethnie	Eingangsdatum
	39.3:16	Weihnachtsgebäck: Spekulatius: Frau mit Reisigbündel (Original)	Europa/Deutschland/Rheinland;Europa/Deutschland/Nordrhein-Westfalen/Westfalen		19.12.1938
	39.3:17	Weihnachtsgebäck: Spekulatius: Vogel mit Saiteninstrument (Original)	Europa/Deutschland/Nordrhein-Westfalen/Westfalen;Europa/Deutschland/Rheinland		19.12.1938
	39.3:18	Weihnachtsgebäck: Spekulatius: Vogel (Storch?) (Original)	Europa/Deutschland/Rheinland;Europa/Deutschland/Nordrhein-Westfalen/Westfalen		19.12.1938
	39.3:19	Weihnachtsgebäck: Spekulatius: Schwan (Original)	Europa/Deutschland/Rheinland;Europa/Deutschland/Nordrhein-Westfalen/Westfalen		19.12.1938
	39.3:20	Weihnachtsgebäck: Spekulatius: Eber (Original)	Europa/Deutschland/Nordrhein-Westfalen/Westfalen;Europa/Deutschland/Rheinland		19.12.1938
	39.3:21	Weihnachtsgebäck: Spekulatius: Maus (Original)	Europa/Deutschland/Rheinland;Europa/Deutschland/Nordrhein-Westfalen/Westfalen		19.12.1938
	39.3:22	Weihnachtsgebäck: Spekulatius: Vogel (Original)	Europa/Deutschland/Nordrhein-Westfalen/Westfalen;Europa/Deutschland/Rheinland		19.12.1938
	39.3:23	Weihnachtsgebäck: Spekulatius: Hahn (Original)	Europa/Deutschland/Rheinland;Europa/Deutschland/Nordrhein-Westfalen/Westfalen		19.12.1938
	39.3:24	Weihnachtsgebäck: Spekulatius: Eule (Original)	Europa/Deutschland/Rheinland;Europa/Deutschland/Nordrhein-Westfalen/Westfalen		19.12.1938
	39.3:25	Weihnachtsgebäck: Spekulatius (rund): Trommler (Original)	Europa/Deutschland/Hamburg/Bergedorf		19.12.1938
	39.3:26	Weihnachtsgebäck: Spekulatius (rund): Trommler (Original)	Europa/Deutschland/Hamburg/Bergedorf		19.12.1938
	39.3:27	Weihnachtsgebäck: Spekulatius (rund): Wappen mit Schlüssel (Original)	Europa/Deutschland/Hamburg/Bergedorf		19.12.1938
	39.3:28	Weihnachtsgebäck: Spekulatius (rund): gekreuzte Säbel (Original)	Europa/Deutschland/Hamburg/Bergedorf		19.12.1938
	39.3:29	Weihnachtsgebäck: Spekulatius (rund): Doppeladler (Original)	Europa/Deutschland/Hamburg/Bergedorf		19.12.1938
	39.3:30	Weihnachtsgebäck: Spekulatius (rund): preußischer Adler? (Original)	Europa/Deutschland/Hamburg/Bergedorf		19.12.1938
	39.3:31	Weihnachtsgebäck: Spekulatius (rund): Adler mit Schwert und Reichsapfel (Original)	Europa/Deutschland/Hamburg/Bergedorf		19.12.1938
	39.3:32	Weihnachtsgebäck: Spekulatius (rund): Wappen von Bergedorf (Original)	Europa/Deutschland/Hamburg/Bergedorf		19.12.1938

Please note that many designations in this list have been identified as faulty, outdated or as racist abuse since the inventories' original conception.

Bild	Inventarnummer	Objektbezeichnung	Herkunft	Ethnie	Eingangsdatum
	39.3:33	Weihnachtsgebäck: Spekulatius (rund): Pflanzliches Ornament (Original)	Europa/Deutschland/Hamburg/Bergedorf		19.12.1938
	39.3:34	Weihnachtsgebäck: Spekulatius (rund): Pflanzliches Ornament (Original)	Europa/Deutschland/Hamburg/Bergedorf		19.12.1938
	39.3:35	Weihnachtsgebäck: Spekulatius (rund): Pflanzliches Ornament (Original)	Europa/Deutschland/Hamburg/Bergedorf		19.12.1938
	39.3:36	Weihnachtsgebäck: Spekulatius (rund): Pflanzliches Ornament (Original)	Europa/Deutschland/Hamburg/Bergedorf		19.12.1938
	39.3:37	Weihnachtsgebäck: Spekulatius (rund): Pflanzliches Ornament (Original)	Europa/Deutschland/Hamburg/Bergedorf		19.12.1938
	39.3:38	Weihnachtsgebäck: Spekulatius (rund): Pflanzliches Ornament (Original)	Europa/Deutschland/Hamburg/Bergedorf		19.12.1938
	39.3:39	Weihnachtsgebäck: Spekulatius (rund): Pflanzliches Ornament (Original)	Europa/Deutschland/Hamburg/Bergedorf		19.12.1938
	39.3:40	Weihnachtsgebäck: Spekulatius (rund): Sonnenrad (Original)	Europa/Deutschland/Hamburg/Bergedorf		19.12.1938
	39.3:41	Weihnachtsgebäck: Spekulatius (rund): Sonnenrad (Original)	Europa/Deutschland/Hamburg/Bergedorf		19.12.1938
	39.3:42	Weihnachtsgebäck: Spekulatius (rund): Pflanzliches Ornament (Original)	Europa/Deutschland/Hamburg/Bergedorf		19.12.1938
	39.3:43	Weihnachtsgebäck: Spekulatius (rund): Sonnenrad (Original)	Europa/Deutschland/Hamburg/Bergedorf		19.12.1938
	39.3:44	Weihnachtsgebäck: Spekulatius (rund): Pflanzliches Ornament (Original)	Europa/Deutschland/Hamburg/Bergedorf		19.12.1938
	39.3:45	Weihnachtsgebäck: Spekulatius (rund): Pflanzliches Ornament (Original)	Europa/Deutschland/Hamburg/Bergedorf		19.12.1938
	39.3:46	Weihnachtsgebäck: Spekulatius (rund): Kreuz (Original)	Europa/Deutschland/Hamburg/Bergedorf		19.12.1938
	39.3:47	Weihnachtsgebäck: Spekulatius (rund)	Europa/Deutschland/Hamburg/Bergedorf		19.12.1938
	39.3:48	Hahn, hergestellt für einen Weihnachtsbaum, (Nachbildungen nach Photographien)	Europa/Deutschland/Schleswig-Holstein/Kreis Nordfriesland		19.12.1938
	39.3:49	Mühle, hergestellt für einen Weihnachtsbaum, (Nachbildungen nach Photographien)	Europa/Deutschland/Schleswig-Holstein/Kreis Nordfriesland		19.12.1938
	39.3:50	Menschenpaar, hergestellt für einen (Nachbildungen nach Photographien)	Europa/Deutschland/Schleswig-Holstein/Kreis Nordfriesland		19.12.1938
	39.4:1	Julbock aus Stroh	Europa/Schweden/Skåne/Malmö		06.01.1939
	39.6:1	Pflaumenmann vom Weihnachtsmarkt	Europa/Deutschland/Hessen/Frankfurt am Main		12.01.1939
	39.8:1	"Habergais": Kopf mit Glocke	Europa		11.01.1909

Please note that many designations in this list have been identified as faulty, outdated or as racist abuse since the inventories´ original conception.

Bild	Inventarnummer	Objektbezeichnung	Herkunft	Ethnie	Eingangsdatum
	39.8:2	"Habergais": Umhang	Europa		11.01.1909
	39.8:3	"Habergais": Euter	Europa		11.01.1909
	39.9:56	Amulett gegen bösen Blick	Eurasien/Russische Föderation		16.08.1927
	39.9:57	Amulett gegen bösen Blick	Eurasien/Russische Föderation		16.08.1927
	39.9:58	Amulett gegen bösen Blick	Eurasien/Russische Föderation		16.08.1927
	39.9:59	Amulett gegen die sieben Übel	Eurasien		16.08.1927
	39.9:60	Amulettbüchlein	Afrika/Nordafrika/Ägypten		16.08.1927
	39.9:61	Amulettbüchlein	Afrika/Nordafrika/Ägypten		16.08.1927
	39.9:62	Amulettbüchlein	Afrika/Nordafrika/Ägypten		16.08.1927
	39.9:63	Amulettbüchlein	Afrika/Nordafrika/Ägypten		16.08.1927
	39.9:64	großes Schutzamulett	Asien/Vorderasien/Türkei		16.08.1927
	39.9:65	Liebeszauber	Eurasien/Russische Föderation/Wolga: Tatarstan/Kasan	<Eurasien>/<Europa>/Tataren	16.08.1927
	39.9:66	Amulett gegen Kopfschmerz	Eurasien/Russische Föderation/Wolga, Tatarstan/Kasan	<Eurasien>/<Europa>/Tataren	16.08.1927
	39.9:67	Amulett gegen bösen Blick	Afrika/Nordafrika/Ägypten		16.08.1927
	39.9:68	Amulett gegen nächtlichen Kinderschreck	Afrika/Nordafrika/Ägypten		16.08.1927
	39.9:69	Amulett gegen bösen Blick	Eurasien		16.08.1927
	39.9:70	Amulett gegen bösen Blick	Eurasien		16.08.1927
	39.9:71	Amulett, magische Buchstaben	Asien/Vorderasien/Türkei		16.08.1927
	39.9:72	Franziskusschild	Europa/Deutschland/Rheinland		16.08.1927
	39.9:73	Heiliger Geist Schild	Europa/Deutschland/Rheinland		16.08.1927
	39.9:74	Maria Hilf Schild	Europa/Deutschland/Rheinland		16.08.1927
	39.9:75	St. Antonius Schild	Europa/Deutschland/Rheinland		16.08.1927
	39.9:76	St. Joseph Schild	Europa/Deutschland/Rheinland		16.08.1927
	39.9:77	Guter Rat Schild	Europa/Deutschland/Rheinland		16.08.1927
	39.9:78	St. Gerard Majella Schild	Europa/Deutschland/Rheinland		16.08.1927
	39.9:79	Herz Maria Schild	Europa/Deutschland/Rheinland		16.08.1927
	39.9:80	St. Clemens Maria Schild	Europa/Deutschland/Rheinland		16.08.1927
	39.9:81	Stallsegen	Europa/Deutschland		16.08.1927
	39.9:82	Haussegen	Europa/Deutschland		16.08.1927
	39.9:83	Feld- und Haussegen	Europa/Österreich/-/Salzburg		16.08.1927

Please note that many designations in this list have been identified as faulty, outdated or as racist abuse since the inventories' original conception.

Bild	Inventarnummer	Objektbezeichnung	Herkunft	Ethnie	Eingangsdatum
	39.9:84	Traktat: Die sieben Himmelriegel	Europa/Deutschland/Sachsen/Dresden		16.08.1927
	39.9:85	Drei Königszettel	Europa/Deutschland		16.08.1927
	39.9:86	Drei Königszettel	Europa/Deutschland		16.08.1927
	39.9:87	Drei Königszettel	Europa/Österreich		16.08.1927
	39.9:88	Drei Königssegen	Europa/Deutschland		16.08.1927
	39.9:89	Drei Königszettel	Europa/Österreich		16.08.1927
	39.9:90	Drei Königszettel	Europa/Österreich		16.08.1927
	39.9:91	Drei Königszettel	Europa/Österreich		16.08.1927
	39.9:92	Drei Königszettel	Europa/Österreich/Steiermark/Friedberg		16.08.1927
	39.9:93	Drei Königssegen	Europa/Österreich		16.08.1927
	39.9:94	Drei Königswettersegen	Europa/Österreich		16.08.1927
	39.9:95	Kreuzinschrift	Europa/Österreich		16.08.1927
	39.9:96	Flugblatt: Gebet und Segen	Europa/Österreich		16.08.1927
	39.9:97	Bild: St. Florian	Europa/Österreich		16.08.1927
	39.9:98	Bild: St. Vinzenz	Europa/Österreich		16.08.1927
	39.9:99	Bild: St. Franziskus	Europa/Italien		16.08.1927
	39.9:100	Himmelsbrief	Europa/Deutschland/Brandenburg/Ostprignitz-Ruppin/Neuruppin		16.08.1927
	39.9:101	Reisesegen	Europa/Deutschland/Bayern/Niederbayern/Straubing		16.08.1927
	39.9:102	Amulettbrief	Europa/Deutschland/Bayern/Oberbayern/Burghausen		16.08.1927
	39.9:103	Rede gegen Bösewichte	Europa/Italien/Sizilien/Provincia di Palermo/Palermo		16.08.1927
	39.9:104	Flugblatt: Das Benedicts-Kreuz	Europa/Schweiz		16.08.1927
	39.9:105	Länge Christi	Europa/Österreich		16.08.1927
	39.9:106	Flugblatt: Drei Gebete	Europa/Österreich		16.08.1927
	39.9:107	Flugblatt: Gebet bei Heilung	Europa/Deutschland		16.08.1927
	39.9:108	Sebastians Litanei	Europa/Deutschland		16.08.1927
	39.9:109	Kupferstich St. Johann	Europa/Deutschland/Bayern/Schwaben/Augsburg		16.08.1927
	39.9:110	Stahlstich St. Walburgis	Europa/Tschechien/Prag		16.08.1927

Please note that many designations in this list have been identified as faulty, outdated or as racist abuse since the inventories' original conception.

Bild	Inventarnummer	Objektbezeichnung	Herkunft	Ethnie	Eingangsdatum
	39.9:111	Autotypie: St. Vitus	Europa/Deutschland		16.08.1927
	39.9:112	Autotypie: St. Vitus	Europa/Deutschland		16.08.1927
	39.9:113	Autotypie: St. Vitus und St. Martin	Europa/Deutschland		16.08.1927
	39.9:114	Zeichnung: S. Clara	Europa/Deutschland		16.08.1927
	39.9:115	Stahlstich Sa Ottilie	Europa/Deutschland		16.08.1927
	39.9:116	Kupferstich auf Seide	Europa/Deutschland/Bayern		16.08.1927
	39.9:117	Kupferstich: Maria	Europa/Deutschland/Bayern		16.08.1927
	39.9:118	Flugblatt: Gebet	Europa/Deutschland/Bayern		16.08.1927
	39.9:119	Stahlstich: Sa Ottilia	Europa/Deutschland		16.08.1927
	39.9:120	Kupferstich Sa Clara	Europa/Deutschland		16.08.1927
	39.9:121	Kupferstich Sa Lucia	Europa/Deutschland		16.08.1927
	39.9:122	Lithographie Augenpatron Tobias	Europa/Deutschland		16.08.1927
	39.9:123	Bild: Aloysius	Europa/Deutschland		16.08.1927
	39.9:124	Fraisbild aus Maria Alm	Europa/Österreich/Salzburg/Maria Alm		16.08.1927
	39.9:125	Fraisbild aus Maria Alm	Europa/Österreich/Salzburg/Maria Alm		16.08.1927
	39.9:126	Gnadenbild für Fraisende	Europa/Österreich/-/Salzburg		16.08.1927
	39.9:127	Lithographie St. Valentin	Europa/Deutschland		16.08.1927
	39.9:128	Flugblatt: St. Valentin	Europa/Österreich/-/Salzburg		16.08.1927
	39.9:129	Flugblatt: Unserer Frauen Traum	Europa/Polen/Woiwodschaft Oppeln/Nysa		16.08.1927
	39.9:130	Flugblatt: Unserer Frauen Traum	Europa/Österreich/-/Salzburg		16.08.1927
	39.9:131	Flugblatt: St. Valentin	Europa/Deutschland		16.08.1927
	39.9:132	Lorettohäubchen	Europa/Deutschland		16.08.1927
	39.9:133	Cholerabild	Europa/Deutschland/Bayern/Oberbayern/München		16.08.1927
	39.9:134	Flugblatt: Gebet gegen Cholera	Europa/Deutschland		16.08.1927
	39.9:135	Mariahilfbild	Europa/Deutschland		16.08.1927
	39.9:136	Stahlstich: St. Aquilinus	Europa/Deutschland/Bayern/Schwaben/Augsburg		16.08.1927
	39.9:137	Sa Rosalia	Europa/Tschechien/Prag		16.08.1927
	39.9:138	Kupferstich: Pestsegen	Europa/Deutschland		16.08.1927

Please note that many designations in this list have been identified as faulty, outdated or as racist abuse since the inventories' original conception.

Bild	Inventarnummer	Objektbezeichnung	Herkunft	Ethnie	Eingangsdatum
	39.9:139	Kupferstich: Pestsegen	Europa/Deutschland		16.08.1927
	39.9:140	Pestkreuz	Europa/Deutschland/Bayern		16.08.1927
	39.9:141	Kupferstich St. Laurenz	Europa/Deutschland		16.08.1927
	39.9:142	St. Peregrinus	Europa/Deutschland		16.08.1927
	39.9:143	Holzschnitt: Erasmus	Europa/Deutschland		16.08.1927
	39.9:144	Stahstich St. Rath	Europa/Deutschland		16.08.1927
	39.9:145	Kupferstich St Rath	Europa/Deutschland		16.08.1927
	39.9:146	Kupferstich Wolfoldus	Europa/Deutschland		16.08.1927
	39.9:147	Fressbilder	Europa/Deutschland		16.08.1927
	39.9:148	Fressbilder	Europa/Deutschland		16.08.1927
	39.9:149	Neujahrskarte	Europa/Deutschland/Bayern/Oberbayern/München		16.08.1927
	39.9:150	Wallfahrtsbild	Europa/Deutschland/Bayern/Oberbayern/München		16.08.1927
	39.9:151	Amulett gegen Tanzgefahren	Europa/Deutschland		16.08.1927
	39.9:152	Zauberkranz	Europa/Serbien		16.08.1927
	39.12:1	Mützendeckel; grobe Baumwolle?, bestickt (Seide?)	Asien/Vorderasien/Jemen/Sanaa/Sanaa		16.12.1931
	39.12:2	Mützendeckel (abgegeben an die Universität Jerusalem am 31.12.1936)	Asien/Vorderasien/Jemen/Sanaa/Sanaa		16.12.1931
	39.12:3	Kette aus Silber (abgegeben an die Universität Jerusalem am 31.12.1936)	Asien/Vorderasien/Jemen/Sanaa/Sanaa		16.12.1931
	39.12:4	Kette mit Karneolen	Asien/Vorderasien/Jemen/Sanaa/Sanaa		16.12.1931
	39.12:5	Stirnband (abgegeben an die Universität Jerusalem am 31.12.1936)	Asien/Vorderasien/Jemen/Sanaa/Sanaa		16.12.1931
	39.12:6	Ehekontrakt	Asien/Vorderasien/Jemen/Sanaa/Sanaa		16.12.1931
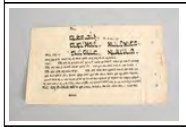	39.12:7	Stück aus der Liturgie des Purim-Festes	Asien/Vorderasien/Jemen/Sanaa/Sanaa		16.12.1931
	39.12:8	Ehekontrakt	Asien/Vorderasien/Jemen/Sanaa/Sanaa		16.12.1931

Please note that many designations in this database have been identified as faulty, outdated or as racist abuse since the inventories' original conception.

Bild	Inventarnummer	Objektbezeichnung	Herkunft	Ethnie	Eingangsdatum
	39.17:1	Tonscherbe	Asien/Vorderasien/Jemen/-/Djebel Bakre		09.03.1939
	39.17:2	Tonscherbe	Asien/Vorderasien/Jemen/-/Djebel Bakre		09.03.1939
	39.17:3	Tonscherbe	Asien/Vorderasien/Jemen/-/Djebel Bakre		09.03.1939
	39.17:4	Steinbeilklinge	Asien/Vorderasien/Jemen/Sanaa/Sanaa		09.03.1939
	39.17:5	Steinbeilklinge	Asien/Vorderasien/Jemen/Sanaa/Sanaa		09.03.1939
	39.20:1	Metallfigur	Europa/Spanien		17.03.1939
	39.20:2	Metallfigur	Europa/Spanien		17.03.1939
	39.20:3	Metallfigur	Europa/Spanien		17.03.1939
	39.20:4	Metallfigur	Europa/Spanien		17.03.1939
	39.21:1	Kappe, zwei kleine Flügel, Stoffbezug, Metallverzierung (Fäden und Pailletten)	Europa/Deutschland/Bayern/Oberbayern		28.02.1939
	39.21:2	Kappe mit zwei kleinen Flügeln, Stoffbezug, bestickt	Europa/Deutschland/Bayern/Oberbayern		28.02.1939
	39.21:3	Mieder	Europa/Rumänien		21.03.1939
	39.26:1	Vase	Asien/Vorderasien/Syrien/ar-Raqqah/ar-Raqqah		25.04.1939
	39.26:2	Kette aus Steinperlen	Asien/Vorderasien/Irak/-/Baghdad		25.04.1939
	39.26:3	Kette aus Steinperlen	Asien/Vorderasien/Irak/-/Baghdad		25.04.1939
	39.26:4	Doppelklarinette	Asien/Vorderasien/Irak	<Eurasien>/<Asien>/Beduinen	25.04.1939
	39.26:5	Doppelklarinette	Asien/Vorderasien/Irak	<Eurasien>/<Asien>/Beduinen	25.04.1939
	39.27:1	Votivbild, betender Heiliger mit Totenkopf, zwei Rosen und zwei Schlüsseln, in einem Holzrahmen	Europa/Österreich/Oberösterreich		1907 u.a.
	39.27:2	Votivbild	Europa/Österreich/Oberösterreich		1907 u.a.
	39.27:3	Votivbild	Europa/Deutschland/Bayern		1907 u.a.
	39.27:4	Votivbild	Europa/Österreich/Salzburg/Rauris		1907 u.a.
	39.27:5	Votivbild	Europa/Österreich/Salzburg/Rauris		1907 u.a.
	39.27:6	Votivbild	Europa/-/Tirol		1907 u.a.
	39.27:7	Votivtafel: Augenkrankheit	Europa/Österreich/Tirol		1907
	39.27:8	Votivbild	Europa/-/Tirol		1907 u.a.

Please note that many designations in this list have been identified as faulty, outdated or as racist abuse since the inventories' original conception.

Bild	Inventarnummer	Objektbezeichnung	Herkunft	Ethnie	Eingangsdatum
	39.27:9	Votivbild (Holztafel): 1848	Europa/-/Tirol		1907 u.a.
	39.27:10	Votivbild: Mutter Gottes	Europa/-/Tirol		1907 u.a.
	39.27:11	Votivbild, bemaltes Holz: Kindbettszene, "ex voto 1847"	Europa/-/Tirol		1907 u.a.
	39.27:12	Votivbild	Europa/-/Tirol		1907 u.a.
	39.27:13	Votivbild: Heiliger/ Apostel (?) mit Stab, Betender & Pferd, "TSP 1825"	Europa/-/Tirol		1907 u.a.
	39.27:14	Votivbild	Europa/-/Tirol		1907 u.a.
	39.27:15	Votivbild: "Wer mich anruft in der Noth Vir den bid ich bei Gott 1869"	Europa		1907 u.a.
	39.27:16	Votivbild: Dankesgabe für die Mutter Gottes	Europa		1907 u.a.
	39.27:17	Votivbild: schwererkranktes Kind	Europa		1907 u.a.
	39.27:18	Votivbild	Europa		1907 u.a.
	39.27:19	Votivbild: Mutter Gottes	Europa		1907 u.a.
	39.27:20	Votivbild	Europa		1907 u.a.
	39.27:21	Votivbild: Mutter Gottes	Europa		1907 u.a.

Please note that many designations in this list have been identified as faulty, outdated or as racist abuse since the inventories' original conception.

Bild	Inventarnummer	Objektbezeichnung	Herkunft	Ethnie	Eingangsdatum
					
	39.27:22	Votivbild, Holztafel, Christusbild mit Betender	Europa		1907 u.a.
	39.27:23	Votivbild, beschriftet, verschiedene Materialien	Europa		1907 u.a.
	39.27:24	Skapulier	Europa/Deutschland/Bayern/Oberbayern/Altötting		1907 u.a.
	39.27:25	Skapulier	Europa/Deutschland/Bayern/Oberbayern/Altötting		1907 u.a.
	39.27:26	Skapulier	Europa/Deutschland/Bayern/Oberbayern/Altötting		1907 u.a.
	39.27:27	Amulett	Europa/Deutschland/Bayern/Oberbayern/Altötting		1907 u.a.
	39.27:28	Amulett	Europa/Deutschland/Bayern/Oberbayern/Altötting		1907 u.a.
	39.27:29	Amulett	Europa/Deutschland/Bayern/Oberbayern/Altötting		1907 u.a.
	39.27:30	Amulett	Europa/Deutschland/Bayern/Oberbayern/Altötting		1907 u.a.
	39.27:31	Amulett	Europa/Deutschland/Bayern/Oberbayern/Altötting		1907 u.a.
	39.27:32	Holzschachtel für Votive	Europa/Deutschland/Bayern/Oberbayern/Altötting		1907 u.a.
	39.27:33	Weihwassergefäß	Europa/Deutschland/Bayern/Oberbayern/Altötting (?);unklar;Europa/Österreich/Salzburg/Rauris (?)		1907 u.a.
	39.27:34	Wallfahrtsmedaille	Europa		1907 u.a.
	39.27:35	Wallfahrtsmedaille	Europa/Deutschland/Bayern/Oberbayern/Altötting		1907 u.a.
	39.27:36	Wallfahrtsmedaille	Europa/Deutschland/Bayern/Oberbayern/Altötting		1907 u.a.
	39.27:37	Wallfahrtsmedaille	Europa/Deutschland/Bayern/Oberbayern/Altötting		1907 u.a.

Please note that many designations in this list have been identified as racist, outdated or as racist abuse since the inventories' original conception.

Bild	Inventarnummer	Objektbezeichnung	Herkunft	Ethnie	Eingangsdatum
	39.27:38	Wallfahrtsmedaille	Europa/Deutschland/Bayern/Oberbayern/Altötting		1907 u.a.
	39.27:39	Wallfahrtsmedaille	Europa/Deutschland/Bayern/Oberbayern/Altötting		1907 u.a.
	39.27:40	Brautkamm	Europa/Österreich/Salzburg/Salzburg		1907 u.a.
	39.27:41	Frauenmieder	Europa/Italien/Trentino-Südtirol		1907 u.a.
	39.27:42	Frauenmieder	Europa/Italien/Trentino-Südtirol		1907 u.a.
	39.27:43	Frauenmieder	Europa/Italien/Trentino-Südtirol		1907 u.a.
	39.27:44	Frauenmieder	Europa/Italien/Trentino-Südtirol		1907 u.a.
	39.27:45	Gürtelschnalle	Europa/Italien/Trentino-Südtirol		1907 u.a.
	39.27:46	Knopf	Europa/-/Tirol		1907 u.a.
	39.27:47	Knopf	Europa/-/Tirol		1907 u.a.
	39.27:48	Knopf	Europa/-/Tirol		1907 u.a.
	39.27:49	Knopf	Europa/-/Tirol		1907 u.a.
	39.27:50	Knopf	Europa/-/Tirol		1907 u.a.
	39.27:51	Knopf	Europa/-/Tirol		1907 u.a.
	39.27:52	Knopf	Europa/-/Tirol		1907 u.a.
	39.27:53	Knopf	Europa/-/Tirol		1907 u.a.
	39.27:54	Knopf	Europa/-/Tirol		1907 u.a.
	39.27:55	Knopf	Europa/-/Tirol		1907 u.a.
	39.27:56	Knopf	Europa/-/Tirol		1907 u.a.
	39.27:57	Knopf	Europa/-/Tirol		1907 u.a.
	39.27:58	Knopf	Europa/-/Tirol		1907 u.a.
	39.27:59	Knopf	Europa/-/Tirol		1907 u.a.
	39.27:60	Knopf	Europa/-/Tirol		1907 u.a.
	39.27:61	Knopf	Europa/-/Tirol		1907 u.a.
	39.27:62	Knopf	Europa/-/Tirol		1907 u.a.
	39.27:63	Knopf	Europa/-/Tirol		1907 u.a.
	39.27:64	Knopf	Europa/-/Tirol		1907 u.a.

Please note that many designations in this list have been identified as faulty, outdated or as racist abuse since the inventories´ original conception.

Bild	Inventarnummer	Objektbezeichnung	Herkunft	Ethnie	Eingangsdatum
	39.27:65	Knopf	Europa/-/Tirol		1907 u.a.
	39.27:66	Knopf	Europa/-/Tirol		1907 u.a.
	39.27:67	Knopf	Europa/-/Tirol		1907 u.a.
	39.27:68	Knopf	Europa/-/Tirol		1907 u.a.
	39.27:69	Knopf	Europa/-/Tirol		1907 u.a.
	39.27:70	Knopf	Europa/-/Tirol		1907 u.a.
	39.27:71	Knopf	Europa/-/Tirol		1907 u.a.
	39.27:72	Knopf	Europa/-/Tirol		1907 u.a.
	39.27:73	Knopf	Europa/-/Tirol		1907 u.a.
	39.27:74	Knopf	Europa/-/Tirol		1907 u.a.
	39.27:75	Holzschachtel	Europa/-/Tirol		1907 u.a.
	39.27:76	Holzvotiv	Europa/-/Tirol		1907 u.a.
	39.27:77	Eisenvotiv	Europa/-/Tirol		1907 u.a.
	39.27:78	Eisenvotiv	Europa/-/Tirol		1907 u.a.
	39.27:79	Eisenvotiv	Europa/-/Tirol		1907 u.a.
	39.27:80	Eisenvotiv	Europa/-/Tirol		1907 u.a.

Please note that many designations in this list have been identified as faulty, outdated or as racist abuse since the inventories' original conception.

Bild	Inventarnummer	Objektbezeichnung	Herkunft	Ethnie	Eingangsdatum
					
	39.27:81	Eisenvotiv	Europa/-/Tirol		1907 u.a.
	39.27:82	Eisenvotiv	Europa/-/Tirol		1907 u.a.
	39.27:83	Eisenvotiv	Europa/-/Tirol		1907 u.a.
	39.27:84	Eisenvotiv	Europa/-/Tirol		1907 u.a.
	39.27:85	Eisenvotiv	Europa/-/Tirol		1907 u.a.
	39.27:86	Eisenvotiv	Europa/-/Tirol		1907 u.a.
	39.27:87	Eisenvotiv	Europa/-/Tirol		1907 u.a.

Please note that many designations in this list have been identified as faulty, outdated or as racist abuse since the inventories' original conception.

Bild	Inventarnummer	Objektbezeichnung	Herkunft	Ethnie	Eingangsdatum
					
	39.27:88	Eisenvotiv	Europa/-/Tirol		1907 u.a.
	39.27:89	Eisenvotiv	Europa/-/Tirol		1907 u.a.
	39.27:90	Eisenvotiv	Europa/-/Tirol		1907 u.a.
	39.27:91	Eisenvotiv	Europa/-/Tirol		1907 u.a.
	39.27:92	Eisenvotiv	Europa/-/Tirol		1907 u.a.
	39.27:93	Eisenvotiv	Europa/-/Tirol		1907 u.a.
	39.27:94	Eisenvotiv	Europa/-/Tirol		1907 u.a.

Please note that many designations in this list have been identified as faulty, outdated or as racist abuse since the inventories' original conception.

Bild	Inventarnummer	Objektbezeichnung	Herkunft	Ethnie	Eingangsdatum
					
	39.27:95	Eisenvotiv	Europa/-/Tirol		1907 u.a.
	39.27:96	Eisenvotiv	Europa/-/Tirol		1907 u.a.
	39.27:97	Eisenvotiv	Europa/-/Tirol		1907 u.a.
	39.27:98	Eisenvotiv	Europa/-/Tirol		1907 u.a.
	39.27:99	Eisenvotiv	Europa/-/Tirol		1907 u.a.
	39.27:100	Eisenvotiv	Europa/-/Tirol		1907 u.a.
	39.27:101	Votivzopf	Europa/-/Tirol		1907 u.a.
	39.28:1	Gürtelblatt aus Leder	Europa/Italien/Trentino-		1905 - 1907

Please note that many designations in this list have been identified as faulty, outdated or as racist abuse since the inventories' original conception.

Bild	Inventarnummer	Objektbezeichnung	Herkunft	Ethnie	Eingangsdatum
			Südtirol/Villnößtal		
	39.28:2	Rindenflasche	Europa/-/Tirol		1905 - 1907
	39.28:3	Türschmuck (Brett mit Inschrift)	Europa/Italien/Trentino-Südtirol/Lüsner Tal		1905 - 1907
	39.28:4	Gürtel	Europa/Italien/Trentino-Südtirol/Lüsner Tal		1905 - 1907
	39.28:5	Gürtel (Fatsche)	Europa/Italien/Trentino-Südtirol/Gegend von Bozen		1905 - 1907
	39.28:6	Sensenscheide	Europa/Italien/Trentino-Südtirol/Provincia Autonoma di Bolzano-Alto Adige/Barbiano		1905 - 1907
	39.29:1	Gürtel	Eurasien/Russische Föderation/Nordwestrussland (Republik Komi	<Eurasien>/<Europa>/Komi (Syrjänen)	1912
	39.29:2	Stickereimuster	Eurasien/Russische Föderation/Nordwestrussland (Republik Komi	<Eurasien>/<Europa>/Komi (Syrjänen)	1912
	39.29:3	Stickereimuster	Eurasien/Russische Föderation/Nordwestrussland (Republik Komi	<Eurasien>/<Europa>/Komi (Syrjänen)	1912
	39.30:1	64 Stachelschweinborsten [gesehen 62] "und 3 Bambusschreibfedern" (:2 ?)	Afrika/Nordafrika/Marokko/Antiatlas	--/Imazighen (Berber): Chleu	29.07.1912
	39.30:2	3 Bambusschreibfedern	Afrika/Nordafrika/Marokko/Antiatlas	--/Imazighen (Berber): Chleu	29.07.1912
	39.30:3	[gestrichen: Kupferkessel]	Afrika/Nordafrika/Marokko/Antiatlas	--/Imazighen (Berber): Chleu	29.07.1912
	39.30:4	[gestrichen: Kupferkessel]	Afrika/Nordafrika/Marokko/Antiatlas	--/Imazighen (Berber): Chleu	29.07.1912
	39.30:5	Henkeltopf	Afrika/Nordafrika/Marokko/Antiatlas	--/Imazighen (Berber): Chleu	29.07.1912
	39.30:6	Troddel, zwei Stück, weiß	Afrika/Nordafrika/Marokko/Antiatlas	--/Imazighen (Berber): Chleu	29.07.1912

Please note that many designations in this list have been identified as faulty, outdated or as racist abuse since the inventories' original conception.

Bild	Inventarnummer	Objektbezeichnung	Herkunft	Ethnie	Eingangsdatum
					
	39.30:7	Troddel	Afrika/Nordafrika/Marokko/Antiatlas	--/Imazighen (Berber): Chleu	29.07.1912
	39.30:8	Schnur für Taschen	Afrika/Nordafrika/Marokko/Antiatlas	--/Imazighen (Berber): Chleu	29.07.1912
	39.30:9	Gürtel; Wolle, geflochten, magenta	Afrika/Nordafrika/Marokko/Antiatlas	--/Imazighen (Berber): Chleu	29.07.1912
	39.30:10	Korantasche	Afrika/Nordafrika/Marokko/Antiatlas	--/Imazighen (Berber): Chleu	29.07.1912
	39.30:11	Tarbusch	Afrika/Nordafrika/Marokko/Antiatlas	--/Imazighen (Berber): Chleu	29.07.1912
	39.31:1	Kopftuch, bestickt	Asien/Vorderasien/Türkei		unbekannt
	39.31:2	Pfeifenkopf	Asien/Vorderasien/Türkei		unbekannt
	39.31:3	Gewicht	Asien/Vorderasien/Türkei		unbekannt
	39.31:4	Tabaksbeutel, mit Pailletten verziert [lt. Label:"Konia 1906.VIII, Tütün-Kesze, D.Lendel"]	Asien/Vorderasien/Türkei		unbekannt
	39.32:1	Kummet (seit etwa 1945 nicht in Gebrauch)	Europa/Finnland/-/Vähäkyrö / Lillkyro		12.01. / 02.10.1905
	39.32:2	Signalhorn	Europa/Finnland/-/Virmo		12.01. / 02.10.1905
	39.32:3	Schnupftabakshorn	Europa/Finnland/-/Virmo		12.01. / 02.10.1905
	39.32:4	Fingerring; mit Herz	Europa/Finnland/-/Virmo		12.01. / 02.10.1905
	39.32:5	Fingerring; silberfarben, mit Herz	Europa/Finnland/-/Virmo		12.01. / 02.10.1905
	39.32:6	1 Paar Frauenstrümpfe zu einem Sommerkleid	Europa/Finnland/Etelä-Suomi/Joutseno		12.01. / 02.10.1905
	39.32:7	"Mädchenseide", wurde um den Kopf getragen, die Enden hängen frei auf dem Rücken	Europa/Finnland/Etelä-Suomi/Joutseno		12.01. / 02.10.1905
	39.32:8	Tasche, wurde an der Seite getragen, in ihr wurde das Taschenmesser, Kupfergeld und bisweilen auch die Reiseflasche aufgehoben	Europa/Finnland/Etelä-Suomi/Joutseno		12.01. / 02.10.1905
	39.32:9	Schürze	Europa/Finnland/Etelä-		12.01. / 02.10.1905

Please note that many designations in this list have been identified as faulty, outdated or as racist abuse since the inventories' original conception.

Bild	Inventarnummer	Objektbezeichnung	Herkunft	Ethnie	Eingangsdatum
			Suomi/Joutseno		
	39.32:10	Schürze mit Spitze	Europa/Finnland/-/Kirvu		12.01. / 02.10.1905
	39.32:11	Schnalle, kleine (besonders von Mädchen und Männern gebraucht)	Europa/Finnland/-/Kirvu		12.01. / 02.10.1905
	39.33:1	Hemd	Europa/Rumänien	<Eurasien>/<Europa>/Rumänen	1905
	39.33:2	Hemd	Europa/Rumänien/-/Mocanimea	<Eurasien>/<Europa>/Rumänen	1905
	39.33:3	Stickereimuster	Europa/Rumänien	<Eurasien>/<Europa>/Rumänen	1905
	39.33:4	Schürze	Europa/Rumänien	<Eurasien>/<Europa>/Rumänen	1905
	39.33:5	Webemuster	Europa/Rumänien	<Eurasien>/<Europa>/Rumänen	1905
	39.33:6	Webemuster	Europa/Rumänien	<Eurasien>/<Europa>/Rumänen	1905
	39.33:7	Webemuster	Europa/Rumänien	<Eurasien>/<Europa>/Rumänen	1905
	39.33:8	Webemuster	Europa/Rumänien	<Eurasien>/<Europa>/Rumänen	1905
	39.33:9	Webemuster	Europa/Rumänien	<Eurasien>/<Europa>/Rumänen	1905
	39.33:10	[gesehen: 1 Anstecknadel] 1 Paar Haarnadeln	Europa/Rumänien	<Eurasien>/<Europa>/Siebenbürger Sachsen	1905
	39.33:11	[gesehen: 1 Anstecknadel] 1 Paar Haarnadeln	Europa/Rumänien	<Eurasien>/<Europa>/Siebenbürger Sachsen	1905
	39.33:12	[gesehen: 1 Anstecknadel] 1 Paar Haarnadeln	Europa/Rumänien	<Eurasien>/<Europa>/Siebenbürger Sachsen	1905
	39.33:13	[gesehen: 1 Anstecknadel] 1 Paar Haarnadeln	Europa/Rumänien	<Eurasien>/<Europa>/Siebenbürger Sachsen	1905
	39.33:14	[gesehen: 1 Anstecknadel] 1 Paar Haarnadeln	Europa/Rumänien	<Eurasien>/<Europa>/Siebenbürger Sachsen	1905
	39.33:15	[gesehen: 1 Anstecknadel] 1 Paar Haarnadeln	Europa/Rumänien	<Eurasien>/<Europa>/Siebenbürger Sachsen	1905
	39.33:16	[gesehen: 1 Anstecknadel] 1 Paar Haarnadeln	Europa/Rumänien	<Eurasien>/<Europa>/Siebenbürger Sachsen	1905
	39.33:17	[gesehen: 1 Anstecknadel] 1 Paar Haarnadeln	Europa/Rumänien	<Eurasien>/<Europa>/Siebenbürger Sachsen	1905
	39.33:18	[gesehen: 1 Anstecknadel] 1 Paar Haarnadeln	Europa/Rumänien	<Eurasien>/<Europa>/Siebenbürger Sachsen	1905
	39.33:19	[gesehen: 1 Anstecknadel] 1 Paar	Europa/Rumänien	<Eurasien>/<Europa>/Sie	1905

Please note that many designations in this list have been identified as faulty, outdated or as racist abuse since the inventories' original conception.

Bild	Inventarnummer	Objektbezeichnung	Herkunft	Ethnie	Eingangsdatum
		Haarnadeln		benbürger Sachsen	
	39.33:20	Ohrringe	Europa/Rumänien	<Eurasien>/<Europa>/Siebenbürger Sachsen	1905
	39.33:21	[gesehen: 2 Messingohrringe?] 1 Paar Haarnadeln	Europa/Rumänien	<Eurasien>/<Europa>/Siebenbürger Sachsen	1905
	39.33:22	1 Paar Haarnadeln	Europa/Rumänien	<Eurasien>/<Europa>/Siebenbürger Sachsen	1905
	39.33:23	Haarnadeln	Europa/Rumänien	<Eurasien>/<Europa>/Siebenbürger Sachsen	1905
	39.34:1	Kopftuch	Europa/Griechenland		22.07.1907
	39.34:2	Mädchenkleid	Europa/Griechenland		22.07.1907
	39.34:3	Blechdose	Europa/Griechenland		22.07.1907
	39.35:1	Frauenhaube	Europa/Deutschland/Niedersachsen/Landkreis Rotenburg (Wümme)/Scheeßel		unbekannt
	39.35:2	Goldwage mit Gewichten	Europa/Deutschland/Nordrhein-Westfalen/-/Bergisches Land/Remscheid/Lennep		unbekannt
	39.35:3	Uhrkette aus Haar	Europa/Deutschland		unbekannt
	39.35:4	Frauenkappe	Europa/Deutschland		unbekannt
	39.35:5	Frauenkappe	Europa/Deutschland		unbekannt
	39.35:6	Haube	Europa/Deutschland/Norddeutschland		
	39.35:7	Frauenkappe	Europa/Deutschland		unbekannt
	39.35:8	Frauenkappe	Europa/Deutschland		unbekannt
	39.35:9	Haube	Europa/Deutschland		
	39.35:10	Frauenkappe	Europa/Deutschland		unbekannt

Please note that many designations in this list have been identified as faulty, outdated or as racist abuse since the inventories original conception.

Bild	Inventarnummer	Objektbezeichnung	Herkunft	Ethnie	Eingangsdatum
	39.35:11	Frauenkappe	Europa/Deutschland		unbekannt
	39.35:12	Frauenkappe	Europa/Deutschland		unbekannt
	39.35:13	Frauenkappe	Europa/Deutschland		unbekannt
	39.35:14	Kappenbrennschere	Europa/Deutschland		unbekannt
	39.35:15	Tonkrug, glasiert	Europa		unbekannt
	39.35:16	Votivfigur	Europa/Frankreich/Bas-Rhin/St. Odilienberg		unbekannt
	39.35:17	Schwert [mit Scheide], Metallbeschläge an Griff und Scheide (rotes Leder)	Asien/Vorderasien;Afrika	--/Araber	unbekannt
	39.35:18	Balkenwage	Europa/Italien		unbekannt
	39.35:19	Eingeweidekrug mit Deckel [Kanope, Duamutef, Kalkstein, NR]	Altägypten		unbekannt
	39.35:20	Transportkasten	Eurasien/Russische Föderation	<Eurasien>/<Asien>/<Nordasien>/Sojoten	unbekannt
	39.35:21	Transportkasten	Eurasien/Russische Föderation	<Eurasien>/<Asien>/<Nordasien>/Sojoten	unbekannt
	39.35:22	Messingschale mit Inschrift	Eurasien/Nordafrika / Vorderasien		unbekannt
	39.41:1	Pflug	Europa/Schweden		24.05.1939
	39.41:2	Säemaschine	Europa/Schweden		24.05.1939
	39.51:1	Holzschale mit Pferdeköpfen, bemalt	Europa/Norwegen		13.07.1939
	39.51:2	Wedel für Derwische ?	Europa		13.07.1939
	39.58:1	Pferdegebiß aus Bronze	Europa/Deutschland/Hamburg/Elbe (Fluss)		25.07.1939
	39.58:2	Messer, Schale aus Rehgehörn	Europa/Deutschland/Hamburg/Elbe (Fluss)		25.07.1939
	39.58:3	Messer, Schale aus Rehgehörn	Europa/Deutschland/Hamburg/Elbe (Fluss)		25.07.1939
	39.58:4	Messer, Schale aus Rehgehörn	Europa/Deutschland/Hamburg/Elbe (Fluss)		25.07.1939
	39.60:1	kleines Holzfenster, innen geschnitzt	Asien/Vorderasien/Jemen/Sanaa/Sanaa	<Eurasien>/<Asien>/Beduinen	15.08.1939
	39.60:2	kleineres Holzfenster; Schnitzdekor	Asien/Vorderasien/Jemen/Sanaa/Sanaa	<Eurasien>/<Asien>/Beduinen	15.08.1939
	39.60:3	Holzfenster [gesehen: Fensterladen?]	Asien/Vorderasien/Jemen/Sanaa/Sanaa	<Eurasien>/<Asien>/Beduinen	15.08.1939

Please note that many designations in this list have been identified as faulty, outdated or as racist abuse since the inventories´ original conception.

Bild	Inventarnummer	Objektbezeichnung	Herkunft	Ethnie	Eingangsdatum
	39.60:4	großer Pfeifenkopf aus Ton	Asien/Vorderasien/Jemen/Muhâfazat al Hudaydah/Hais	<Eurasien>/<Asien>/Beduinen	15.08.1939
	39.60:5	Steinkochtopf mit Tondeckel	Asien/Vorderasien/Jemen/Saada/Saada	<Eurasien>/<Asien>/Beduinen	15.08.1939
	39.60:6	Öllampe aus Stein	Asien/Vorderasien/Jemen/Saada/Saada	<Eurasien>/<Asien>/Beduinen	15.08.1939
	39.60:7	Männergürtel aus 26 Ziegenhaarschnüren, 7m lang	Asien/Vorderasien/Jemen	<Eurasien>/<Asien>/Beduinen	15.08.1939
	39.60:8	weißer Mantel; schwer, gewebt	Asien/Vorderasien/Jemen	<Eurasien>/<Asien>/Beduinen	15.08.1939
	39.60:9	schwarz-weiß gestreifter Mantel	Asien/Vorderasien/Jemen	<Eurasien>/<Asien>/Beduinen	15.08.1939
	39.60:10	Mädchenkappe	Asien/Vorderasien/Jemen	<Eurasien>/<Asien>/Beduinen	15.08.1939
	39.60:11	Mädchenbeinling; grobe Wolle, gewebt, braun mit weißem Muster	Asien/Vorderasien/Jemen	<Eurasien>/<Asien>/Beduinen	15.08.1939
	39.60:12	Mädchenbeinling; gewebt, braune mit weißer Wolle	Asien/Vorderasien/Jemen	<Eurasien>/<Asien>/Beduinen	15.08.1939
	39.60:13	Männerjacke	Asien/Vorderasien/Jemen	<Eurasien>/<Asien>/Beduinen	15.08.1939
	39.60:14	Mädchenkleid	Asien/Vorderasien/Jemen	<Eurasien>/<Asien>/Beduinen	15.08.1939
	39.60:15	Mädchenkleid	Asien/Vorderasien/Jemen	<Eurasien>/<Asien>/Beduinen	15.08.1939
	39.60:16	Mädchengürtel	Asien/Vorderasien/Jemen	<Eurasien>/<Asien>/Beduinen	15.08.1939
	39.60:17	bunte Festjacke für Männer	Asien/Vorderasien/Jemen	<Eurasien>/<Asien>/Beduinen	15.08.1939
	39.61:1	Löffel aus Holz	Europa/Portugal/Distrikt Faro/Alte		10.08.1939
	39.61:2	Feuerfächer aus Palmblatt	Europa/Portugal/Distrikt Faro/Alte		10.08.1939
	39.61:3	gesehen: Mundstück aus Holz/ Frauentabakspfeife	Europa/Portugal/Distrikt Faro/Alte		10.08.1939
	39.61:4	Butterstecher aus Holz	Europa/Portugal/Distrikt Faro/Benafim		10.08.1939
	39.61:5	Buttermesser aus Holz	Europa/Portugal/Distrikt Faro/Benafim		10.08.1939

Please note that many designations in this list have been identified as faulty, outdated or as racist abuse since the inventories' original conception.

Bild	Inventarnummer	Objektbezeichnung	Herkunft	Ethnie	Eingangsdatum
					
	39.61:6	Stein zum Öffnen von Nüssen	Europa/Portugal/Distrikt Faro/Benafim		10.08.1939
	39.61:7	Steinbeilklinge zum Zerkleinern von Brennholz	Europa/Portugal/Distrikt Faro/Benafim		10.08.1939
	39.61:8	Tabaksdose aus Kork mit Deckel	Europa/Portugal/Distrikt Faro/Benafim		10.08.1939
	39.61:9	Behälter aus Kork für Oliven	Europa/Portugal/Distrikt Faro/Benafim		10.08.1939
	39.61:10	Kartoffelkorb, geflochten, mit Henkel	Europa/Portugal/Distrikt Faro/Alte		10.08.1939
	39.61:11	Öllämpchen aus Eisen	Europa/Portugal/Distrikt Faro/Alte		10.08.1939
	39.61:12	Kreisel	Europa/Portugal/Distrikt Faro/Alte		10.08.1939
	39.62:1	Espartograsindustrie: Bündel Grashalme	Europa/Portugal/Distrikt Faro/Alte		10.08.1939
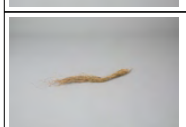	39.62:2	Espartograsindustrie: Bündel gestampfte Grashalme	Europa/Portugal/Distrikt Faro/Alte		10.08.1939
	39.62:3	Espartograsindustrie: Schnur aus Espartogras	Europa/Portugal/Distrikt Faro/Alte		10.08.1939

Please note that many designations in this list have been identified as faulty, outdated or as racist abuse since the inventories' original conception.

Bild	Inventarnummer	Objektbezeichnung	Herkunft	Ethnie	Eingangsdatum
	39.62:4	Espartograsindustrie: Geflechtstreifen, schmal, aus Espartogras angefangene Arbeit	Europa/Portugal/Distrikt Faro/Alte		10.08.1939
	39.62:5	Espartograsindustrie: Geflechtstreifen, breit	Europa/Portugal/Distrikt Faro/Alte		10.08.1939
	39.62:6	Espartograsindustrie: Geflechtstreifen, schmal	Europa/Portugal/Distrikt Faro/Alte		10.08.1939
	39.62:7	Espartograsindustrie: Geflechtstreifen, breit	Europa/Portugal/Distrikt Faro/Alte		10.08.1939
	39.62:8	Espartograsindustrie: Korb aus spiralig zusammengelegtem Geflechtsstreifen, angefangene Arbeit	Europa/Portugal/Distrikt Faro/Alte		10.08.1939
	39.62:9	Espartograsindustrie: Korb aus spiralig zusammengelegtem Geflechtsstreifen, fertig	Europa/Portugal/Distrikt Faro/Alte		10.08.1939
	39.62:10	Espartograsindustrie: Nadel aus Eisen, zum Vernähen der Geflechtstreifen	Europa/Portugal/Distrikt Faro/Alte		10.08.1939
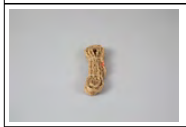	39.62:11	Espartograsindustrie: Seil aus Espartogras	Europa/Portugal/Distrikt Faro/Alte		10.08.1939
	39.62:12	Espartograsindustrie: Schnur aus gestampftem Espartogras, angefangene Arbeit	Europa/Portugal/Distrikt Faro/Alte		10.08.1939
	39.62:13	Espartograsindustrie: Schnur aus gestampftem [...]	Europa/Portugal/Distrikt Faro/Alte		10.08.1939
	39.62:14	Espartograsindustrie: Anzahl (2) Schnüre von [...]	Europa/Portugal/Distrikt Faro/Alte		10.08.1939

Please note that many designations in this list have been identified as faulty, outdated or as racist abuse since the inventories' original conception.

Bild	Inventarnummer	Objektbezeichnung	Herkunft	Ethnie	Eingangsdatum
	39.62:15	Espartograsindustrie: Schnur aus gestampftem Gras	Europa/Portugal/Distrikt Faro/Alte		10.08.1939
	39.62:16	Espartograsindustrie: Schnur aus gestampftem Gras	Europa/Portugal/Distrikt Faro/Alte		10.08.1939
	39.62:17	Espartograsindustrie: Schnur aus gestampftem Gras	Europa/Portugal/Distrikt Faro/Alte		10.08.1939
	39.62:18	Espartograsindustrie: Schnur aus gestampftem Gras	Europa/Portugal/Distrikt Faro/Alte		10.08.1939
	39.63:1	Verarbeitung von Palmblatt: Anzahl (3) Palmblätter	Europa/Portugal/Distrikt Faro/Mexilhoeira Grande		10.08.1939
	39.63:2	Verarbeitung von Palmblatt: Bündel [...]	Europa/Portugal/Distrikt Faro/Mexilhoeira Grande		10.08.1939
	39.63:3	Verarbeitung von Palmblatt: Geflechtstreifen [...]	Europa/Portugal/Distrikt Faro/Mexilhoeira Grande		10.08.1939
	39.63:4	Verarbeitung von Palmblatt: Kupfernadel [...]	Europa/Portugal/Distrikt Faro/Mexilhoeira Grande		10.08.1939
	39.63:5	Verarbeitung von Palmblatt: Körbchen aus [...]	Europa/Portugal/Distrikt Faro/Mexilhoeira Grande		10.08.1939
	39.63:6	Verarbeitung von Palmblatt: Körbchen aus [...]	Europa/Portugal/Distrikt Faro/Mexilhoeira Grande		10.08.1939
	39.63:7	Verarbeitung von Palmblatt: Nadel aus Eisen, [...]	Europa/Portugal/Distrikt Faro/Alte		10.08.1939

Please note that many designations in this list have been identified as faulty, outdated or as racist abuse since the inventories' original conception.

Bild	Inventarnummer	Objektbezeichnung	Herkunft	Ethnie	Eingangsdatum
	39.63:8	Verarbeitung von Agavefasern: Bündel Fasern [...]	Europa/Portugal/Distrikt Faro/Alte		10.08.1939
	39.63:9	Verarbeitung von Agavefasern: Schnur aus [...]	Europa/Portugal/Distrikt Faro/Alte		10.08.1939
	39.63:10	Verarbeitung von Agavefasern: Schnur aus Agavefasern, durch Drehen zwischen den Handflächen hergestellt	Europa/Portugal/Distrikt Faro/Alte		10.08.1939
	39.63:11	Verarbeitung von Agavefasern: zugespitzter [...]	Europa/Portugal/Distrikt Faro/Alte		10.08.1939
	39.63:12	Verarbeitung von Agavefasern: Rohr (benutzt,[...]	Europa/Portugal/Distrikt Faro/Alte		10.08.1939
	39.63:13	Verarbeitung von Agavefasern: Keule aus Holz	Europa/Portugal/Distrikt Faro/Azinhal		10.08.1939
	39.63:14	Verarbeitung von Gras (barasejo): Büschel Gras	Europa/Portugal/Distrikt Faro/Alte		10.08.1939
	39.63:15	Verarbeitung von Gras (barasejo): Seil, [...]	Europa/Portugal/Distrikt Faro/Alte		10.08.1939
	39.63:16	Töpferwerkzeug: Modellierhölzchen	Europa/Portugal/Distrikt Vila Real/Vilar de Nantes		10.08.1939
	39.63:17	Töpferwerkzeug: Modellierhölzchen	Europa/Portugal/Distrikt Vila Real/Vilar de Nantes		10.08.1939
	39.63:18	Töpferwerkzeug: Modellierhölzchen	Europa/Portugal/Distrikt Vila Real/Vilar de Nantes		10.08.1939

Please note that many designations in this list have been identified as faulty, outdated or as racist abuse since the inventories' original conception.

Bild	Inventarnummer	Objektbezeichnung	Herkunft	Ethnie	Eingangsdatum
	39.63:19	Töpferwerkzeug: Töpferrädchen	Europa/Portugal/Distrikt Vila Real/Vilar de Nantes		10.08.1939
	39.63:20	Töpferwerkzeug: Lederstreifen zum Glätten der[...]	Europa/Portugal/Distrikt Vila Real/Vilar de Nantes		10.08.1939
	39.63:21	Töpferwerkzeug: Wollstreifen zum Glätten des [...]	Europa/Portugal/Distrikt Vila Real/Vilar de Nantes		10.08.1939
	39.63:22	Töpferwerkzeug: Draht zum Abtrennen fertiger [...]	Europa/Portugal/Distrikt Vila Real/Vilar de Nantes		10.08.1939
	39.63:23	Töpferwerkzeug: Stein zum Einreiben von Ornamenten	Europa/Portugal/Distrikt Vila Real/Vilar de Nantes		10.08.1939
	39.63:24	Keramik: Tonkrug für Wasser	Europa/Portugal/Distrikt Vila Real/Vilar de Nantes		10.08.1939
	39.63:25	Keramik: Tonkrug für Wasser	Europa/Portugal/Distrikt Vila Real/Vilar de Nantes		10.08.1939
	39.63:26	Keramik: Tonkrug für Wasser	Europa/Portugal/Distrikt Vila Real/Vilar de Nantes		10.08.1939
	39.63:27	Keramik: Ringgefäß für Wasser	Europa/Portugal/Distrikt Vila Real/Bisalhães		10.08.1939
	39.63:28	Keramik: Tonkrug für Wasser oder Wein	Europa/Portugal/Distrikt Vila Real/Bisalhães		10.08.1939
	39.63:29	Keramik: Kochtopf aus Ton mit drei Füßen	Europa/Portugal/Distrikt Vila Real/Bisalhães		10.08.1939
	39.63:30	Keramik: Bratpfanne aus Ton für Fleisch oder Fisch	Europa/Portugal/Distrikt Vila Real/Bisalhães		10.08.1939
	39.63:31	Spielzeug aus Ton: Fäßchen	Europa/Portugal/Distrikt Vila Real/Bisalhães		10.08.1939
	39.63:32	Spielzeug aus Ton: Weinkrug	Europa/Portugal/Distrikt Vila Real/Bisalhães		10.08.1939
	39.63:33	Spielzeug aus Ton: Wasserkrug	Europa/Portugal/Distrikt Vila Real/Bisalhães		10.08.1939
	39.63:34	Spielzeug aus Ton: Feuerherd	Europa/Portugal/Distrikt Vila Real/Bisalhães		10.08.1939

Please note that many designations in this list have been identified as faulty, outdated or as racist abuse since the inventories' original conception.

Bild	Inventarnummer	Objektbezeichnung	Herkunft	Ethnie	Eingangsdatum
	39.63:35	Spielzeug aus Ton: Topf, durchlöchert, zum [...]	Europa/Portugal/Distrikt Vila Real/Bisalhães		10.08.1939
	39.63:36	Spielzeug aus Ton: Bratpfanne	Europa/Portugal/Distrikt Vila Real/Bisalhães		10.08.1939
	39.63:37	Spielzeug aus Ton: Kochtopf mit 3 Füßen und Deckel	Europa/Portugal/Distrikt Vila Real/Bisalhães		10.08.1939
	39.63:38	Herstellung von Schuhen mit Holzsohlen: [...]	Europa/Portugal/Distrikt Vila Real/Chaves		10.08.1939
	39.63:39	Herstellung von Schuhen mit Holzsohlen: [...]	Europa/Portugal/Distrikt Vila Real/Chaves		10.08.1939
	39.63:40	Herstellung von Schuhen mit Holzsohlen: [...]	Europa/Portugal/Distrikt Vila Real/Chaves		10.08.1939
	39.63:41	Herstellung von Schuhen mit Holzsohlen: [...]	Europa/Portugal/Distrikt Vila Real/Chaves		10.08.1939
	39.63:42	Herstellung von Schuhen mit Holzsohlen: [...]	Europa/Portugal/Distrikt Vila Real/Chaves		10.08.1939
	39.63:43	Herstellung von Schuhen mit Holzsohlen: [...]	Europa/Portugal/Distrikt Vila Real/Chaves		10.08.1939
	39.63:44	Herstellung von Schuhen mit Holzsohlen: 1 Paar Klocks	Europa/Portugal/Distrikt Vila Real/Chaves		10.08.1939
	39.63:45	Herstellung von Schuhen mit Holzsohlen:1 Paar Schuhe aus Holz, Leder, Textil und Metall	Europa/Portugal/Distrikt Vila Real/Chaves		10.08.1939
	39.63:46	Webereigerät: Spinnrocken aus Rohr mit Wolle	Europa/Portugal/Distrikt Vila Real/Vilar de Nantes		10.08.1939
	39.63:47	Webereigerät: Spindel mit Wollfaden, zu 46 gehörig	Europa/Portugal/Distrikt Vila Real/Vilar de Nantes		10.08.1939
	39.64:1	Hausrat, Herdgerät u.a.: Kochtopf aus	Europa/Portugal/Distrikt Faro/Alte		10.08.1939

Please note that many designations in this list have been identified as faulty, outdated or as racist abuse since the inventories´ original conception.

Bild	Inventarnummer	Objektbezeichnung	Herkunft	Ethnie	Eingangsdatum
		Messing			
	39.64:2	Hausrat, Herdgerät u.a.: Trinkgefäß aus Kork	Europa/Portugal/Distrikt Faro/Alte		10.08.1939
	39.64:3	Hausrat, Herdgerät u.a.: Blasrohr zum [...]	Europa/Portugal/Distrikt Faro/Alte		10.08.1939
	39.64:4	Hausrat, Herdgerät u.a.: Rührholz	Europa/Portugal/Distrikt Faro/Alte		10.08.1939
	39.64:5	Hausrat, Herdgerät u.a.: Rührholz	Europa/Portugal/Distrikt Faro/Alte		10.08.1939
	39.64:6	Hausrat, Herdgerät u.a.: Gabel aus Holz, zum [...]	Europa/Portugal/Distrikt Faro/Alte		10.08.1939
	39.64:7	Hausrat, Herdgerät u.a.: Gabel aus Holz, zum [...]	Europa/Portugal/Distrikt Faro/Alte		10.08.1939
	39.64:8	Hausrat, Herdgerät u.a.: Trinkschale aus Kork	Europa/Portugal/Distrikt Faro/Azinhal		10.08.1939
	39.64:9	Hausrat, Herdgerät u.a.: Schüssel aus Kork [...]	Europa/Portugal/Distrikt Faro/Azinhal		10.08.1939
	39.64:10	Hausrat, Herdgerät u.a.: Löffelbehälter	Europa/Portugal/Distrikt Faro/Azinhal		10.08.1939
	39.64:11	Hausrat, Herdgerät u.a.: Topfuntersatz aus Kork	Europa/Portugal/Distrikt Faro/Azinhal		10.08.1939

Please note that many designations in this list have been identified as faulty, outdated or as racist abuse since the inventories' original conception.

Bild	Inventarnummer	Objektbezeichnung	Herkunft	Ethnie	Eingangsdatum
	39.64:12	Hausrat, Herdgerät u.a.: Topfuntersatz aus Ästen/ Pflanzenfasern	Europa/Portugal/Distrikt Faro/Azinhal		10.08.1939
	39.64:13	Hausrat, Herdgerät u.a.: Spinnrocken für Flachs	Europa/Portugal/Distrikt Faro/Azinhal		10.08.1939
	39.64:14	Hausrat, Herdgerät u.a.: Spindel , zu 13 gehörig	Europa/Portugal/Distrikt Faro/Azinhal		10.08.1939
	39.64:15	Hausrat, Herdgerät u.a.: Aufhängehaken aus Holz	Europa/Portugal/Distrikt Faro/Azinhal		10.08.1939
	39.64:16	Hausrat, Herdgerät u.a.: Aufhängehaken aus Holz	Europa/Portugal/Distrikt Faro/Sarnadas		10.08.1939
	39.64:17	Hausrat, Herdgerät u.a.: Nähkörbchen aus Binsen	Europa/Portugal/Distrikt Faro/Azinhal		10.08.1939
	39.64:18	Hausrat, Herdgerät u.a.: Hocker aus Kork f. Kinder	Europa/Portugal/Distrikt Faro/Azinhal		10.08.1939
	39.64:19	Vieh- und Landwirtschaft: Ziegenglöckchen [...]	Europa/Portugal/Distrikt Faro/Alte		10.08.1939
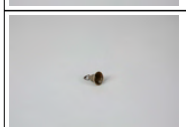	39.64:20	Vieh- und Landwirtschaft: Ziegenglöckchen [...]	Europa/Portugal/Distrikt Faro/Alte		10.08.1939
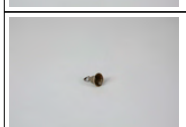	39.64:21	Vieh- und Landwirtschaft: Glöckchen für [...]	Europa/Portugal/Distrikt Faro/Alte		10.08.1939
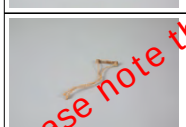	39.64:22	Vieh- und Landwirtschaft: Gerät zum Entwöhnen[...]	Europa/Portugal/Distrikt Faro/Alte		10.08.1939

Please note that many designations in this list have been identified as faulty, outdated or as racist abuse since the inventories' original conception.

Bild	Inventarnummer	Objektbezeichnung	Herkunft	Ethnie	Eingangsdatum
	39.64:23	Vieh- und Landwirtschaft: Maulkorb zum [...]	Europa/Portugal/Distrikt Faro/Alte		10.08.1939
	39.64:24	Vieh- und Landwirtschaft: Hirtenschleuder [...]	Europa/Portugal/Distrikt Faro/Alte		10.08.1939
	39.64:25	Vieh- und Landwirtschaft: Fingerschutz, 2 Stück [...]	Europa/Portugal/Distrikt Faro/Alte		10.08.1939
	39.64:26	Vieh- und Landwirtschaft: Sichel zum [...]	Europa/Portugal/Distrikt Faro/Alte		10.08.1939
	39.64:27	Vieh- und Landwirtschaft: Maulkorb aus [...]	Europa/Portugal/Distrikt Faro/Alte		10.08.1939
	39.64:28	Vieh- und Landwirtschaft: Fußfessel aus [...]	Europa/Portugal/Distrikt Faro/Alte		10.08.1939
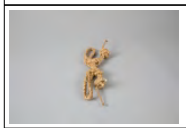	39.64:29	Vieh- und Landwirtschaft: Fußfessel aus [...]	Europa/Portugal/Distrikt Faro/Alte		10.08.1939
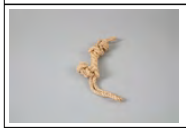	39.64:30	Vieh- und Landwirtschaft: Fußfessel aus [...]	Europa/Portugal/Distrikt Faro/Alte		10.08.1939
	39.64:31	Vieh- und Landwirtschaft: Fußfessel aus Seil/ Tau	Europa/Portugal/Distrikt Faro/Alte		10.08.1939
	39.64:32	Vieh- und Landwirtschaft: Fußfessel aus [...]	Europa/Portugal/Distrikt Faro/Alte		10.08.1939
	39.64:33	Vieh- und Landwirtschaft: Leitstrick aus [...]	Europa/Portugal/Distrikt Faro/Alte		10.08.1939

Please note that many designations in this list have been identified as faulty, outdated or as racist abuse since the inventories' original conception.

Bild	Inventarnummer	Objektbezeichnung	Herkunft	Ethnie	Eingangsdatum
	39.64:34	Vieh- und Landwirtschaft: Traggerät für ein [...]	Europa/Portugal/Distrikt Faro/Alte		10.08.1939
	39.64:35	Vieh- und Landwirtschaft: Korb aus Rohr mit Deckel, für Obst, Gemüse, Mundvorrat	Europa/Portugal/Distrikt Faro/Alte		10.08.1939
	39.64:36	Vieh- und Landwirtschaft: Hufeisen für Pferd	Europa/Portugal/Distrikt Faro/Alte		10.08.1939
	39.64:37	Vieh- und Landwirtschaft: Hufeisen für Esel	Europa/Portugal/Distrikt Faro/Alte		10.08.1939
	39.64:38	Vieh- und Landwirtschaft: Hufeisen für Maultier	Europa/Portugal/Distrikt Faro/Alte		10.08.1939
	39.64:39	Vieh- und Landwirtschaft: Anzahl (6) [...]	Europa/Portugal/Distrikt Faro/Alte		10.08.1939
	39.64:40	Vieh- und Landwirtschaft: Fingerschutz aus [...]	Europa/Portugal/Distrikt Faro/Azinhal		10.08.1939
	39.64:41	Vieh- und Landwirtschaft: Fingerschutz aus [...]	Europa/Portugal/Distrikt Faro/Azinhal		10.08.1939
	39.64:42	Vieh- und Landwirtschaft: Gehstock f. Hirtenjungen	Europa/Portugal/Distrikt Faro/Azinhal		10.08.1939
	39.64:43	Vieh- und Landwirtschaft: Hirtentasche aus Bast/ Pflanzenfaser	Europa/Portugal/Distrikt Faro/Alte		10.08.1939
	39.64:44	Jagd: Kaninchenfalle	Europa/Portugal/Distrikt Faro/Alte		10.08.1939
	39.64:45	Jagd: Zange zum Kugelgießen	Europa/Portugal/Distrikt Faro/Azinhal		10.08.1939

Please note that many designations in this list have been identified as faulty, outdated or as racist abuse since the inventories' original conception.

Bild	Inventarnummer	Objektbezeichnung	Herkunft	Ethnie	Eingangsdatum
					
	39.64:46	Jagd: Pulverhorn, ornamentiert	Europa/Portugal/Distrikt Faro/Azinhal		10.08.1939
	39.64:47	Hausrat: Bratspieß	Europa/Portugal/Distrikt Braga/Braga		10.08.1939
	39.64:48	Trinkbecher aus Messing (Hausrat)	Europa/Portugal/Distrikt Braga/Braga		10.08.1939
	39.64:49	[gesehen: Venusmuschel] Hausrat u.a.: Kammuschel zum Ölschöpfen gebraucht	Europa/Portugal/Distrikt Braga/Braga		10.08.1939
	39.64:50	Hausrat u.a.: Eßlöffel aus Holz	Europa/Portugal/Distrikt Braga/Braga		10.08.1939
	39.64:51	Hausrat u.a.: Körbchen für Eier, Gemüse u.a. aus gespaltenem Hartriegelholz (zangarinho)	Europa/Portugal/Distrikt Braga/Braga		10.08.1939
	39.64:52	Hausrat u.a.: Nähkörbchen aus gespaltenem [...]	Europa/Portugal/Distrikt Braga/Braga		10.08.1939
	39.64:53	Hausrat u.a.: Schnupftabakdose	Europa/Portugal/Distrikt Braga/Braga		10.08.1939
	39.64:54	Hausrat u.a.: Streusandbüchse aus Glas/ Keramik	Europa/Portugal/Distrikt Braga/Braga		10.08.1939
	39.64:55	Hausrat u.a.: Streusandbüchse aus Glas/ Keramik	Europa/Portugal/Distrikt Braga/Braga		10.08.1939
	39.64:56	Hausrat u.a.: Grillenkäfig	Europa/Portugal/Distrikt Braga/Braga		10.08.1939
	39.64:57	Faserbereitung: Spinnrocken für Flachs oder [...]	Europa/Portugal/Distrikt Braga/Braga		10.08.1939
	39.64:58	Faserbereitung: Spindel	Europa/Portugal/Distrikt Braga/Braga		10.08.1939

Please note that many designations in this list have been identified as faulty, outdated or as racist abuse since the inventories' original conception.

Bild	Inventarnummer	Objektbezeichnung	Herkunft	Ethnie	Eingangsdatum
					
	39.64:59	Faserbereitung: Spindel	Europa/Portugal/Distrikt Braga/Braga		10.08.1939
	39.64:60	Faserbereitung: Spindel	Europa/Portugal/Distrikt Braga/Braga		10.08.1939
	39.64:61	Faserbereitung: Zwirnspindel mit Eisenhaken	Europa/Portugal/Distrikt Braga/Braga		10.08.1939
	39.64:62	Faserbereitung: Zwirnspindel mit [...]	Europa/Portugal/Distrikt Braga/Braga		10.08.1939
	39.64:63	Landwirtschaft: Sichel, gezähnt, zum Mähen [...]	Europa/Portugal/Distrikt Braga/Braga		10.08.1939
	39.64:64	Landwirtschaft: Sichel, gezähnt, zum Mähen [...]	Europa/Portugal/Distrikt Braga/Braga		10.08.1939
	39.64:65	Landwirtschaft: Haumesser	Europa/Portugal/Distrikt Braga/Braga		10.08.1939
	39.64:66	Landwirtschaft: Beil, zum Entrinden von [...]	Europa/Portugal/Distrikt Braga/Braga		10.08.1939
	39.64:67	Landwirtschaft: Holzhammer, zum Entrinden [...]	Europa/Portugal/Distrikt Braga/Braga		10.08.1939
	39.64:68	Landwirtschaft: Imkerzange	Europa/Portugal/Distrikt Braga/Braga		10.08.1939

Please note that many designations in this list have been identified as faulty, outdated or as racist abuse since the inventories' original conception.

Bild	Inventarnummer	Objektbezeichnung	Herkunft	Ethnie	Eingangsdatum
	39.64:69	Landwirtschaft: 1 Paar Steigbügel	Europa/Portugal/Distrikt Braga/Braga		10.08.1939
	39.64:70	[gesehen: Schneckengehäuse] Landwirtschaft: Tritonshorn, ruft die [...]	Europa/Portugal/Distrikt Braga/Braga		10.08.1939
	39.64:71	Jagd: Pulverhorn, ornamentiert	Europa/Portugal/Distrikt Braga/Braga		10.08.1939
	39.64:72	Spielzeug: Querflöte aus Rohr	Europa/Portugal/Distrikt Braga/Braga		10.08.1939
	39.64:73	Spielzeug: Flöte aus Ton, bemalt	Europa/Portugal/Distrikt Braga/Braga		10.08.1939
	39.64:74	Spielzeug: Schwirrholz	Europa/Portugal/Distrikt Braga/Braga		10.08.1939
	39.65:1	Gipsabguß einer Brotform (von 1030:05)	Europa/Österreich/Kärnten		12.09.1939
	39.67:1	[Kurenwimpel]	Europa		28.09.1939
	39.68:1	Katzenkopf (Spatzenschreck)	Europa/Deutschland		13.10.1939
	39.75:1	Hermelin-Balg	Europa		04.11.1939
	39.75:2	Marder-Balg	Europa		04.11.1939
	39.75:3	Bisamratten-Balg	Europa		04.11.1939
	39.75:4	Iltis-Balg	Europa		04.11.1939
	39.75:5	[gestrichen: Schneehuhn-] Lockenten-Balg	Europa		04.11.1939
	39.75:6	[Krammetsvogel-Balg]	Europa		04.11.1939
	39.75:7	Eichhörnchen-Balg	Europa		04.11.1939

Please note that many designations in this list have been identified as faulty, outdated or as racist abuse since the inventories' original conception.

Bild	Inventarnummer	Objektbezeichnung	Herkunft	Ethnie	Eingangsdatum
	39.75:8	Schneehuhn-Balg	Europa		04.11.1939
	39.77:1	Tabakspfeife	Europa/-/Tirol		unbekannt
	39.80:1	Hut für Männer aus Filz	Europa/Deutschland/Niedersachsen/Landkreis Schaumburg/Bückeburg		29.11.1939
	39.80:2	Haube für hohe Feste	Europa/Deutschland/Niedersachsen/Landkreis Schaumburg/Luhden		29.11.1939
	39.80:3	Flügelhaube	Europa/Deutschland/Niedersachsen/Landkreis Schaumburg/Bückeburg		29.11.1939
	39.80:4	Haubenbügel	Europa/Deutschland/Niedersachsen/Landkreis Schaumburg/Bückeburg		29.11.1939
	39.80:5	Haubenbügel	Europa/Deutschland/Niedersachsen/Landkreis Schaumburg/Bückeburg		29.11.1939
	39.80:6	Haube	Europa/Deutschland/Niedersachsen/Landkreis Schaumburg/Bückeburg		29.11.1939
	39.80:7	Haube	Europa/Deutschland/Niedersachsen/Landkreis Schaumburg/Bückeburg		29.11.1939
	39.80:7a	Haubenstirnband	Europa/Deutschland/Niedersachsen/Landkreis Schaumburg/Bückeburg		29.11.1939
	39.80:8	Mittelteil eines Stirnbandes	Europa/Deutschland/Niedersachsen/Landkreis Schaumburg/Bückeburg		29.11.1939
	39.80:9	Haube	Europa/Deutschland/Niedersachsen/Landkreis Schaumburg/Bückeburg		29.11.1939
	39.80:9a	Haubenstirnband	Europa/Deutschland/Niedersachsen/Landkreis Schaumburg/Bückeburg		29.11.1939
	39.80:10	Haube	Europa/Deutschland/Niedersachsen/Landkreis Schaumburg/Bückeburg		29.11.1939
	39.80:11	Haube	Europa/Deutschland/Niedersachsen/Landkreis Schaumburg/Bückeburg		29.11.1939
	39.80:12	Haube	Europa/Deutschland/Niedersachsen/Landkreis Schaumburg/Bückeburg		29.11.1939
	39.80:13	Haube	Europa/Deutschland/Niedersachsen/Landkreis Schaumburg/Bückeburg		29.11.1939
	39.80:14	Haube	Europa/Deutschland/Niedersachsen/Landkreis Schaumburg/Bückeburg		29.11.1939
	39.80:15	Haube	Europa/Deutschland/Niedersachsen/Landkreis Schaumburg/Bückeburg		29.11.1939
	39.80:15a	Rückenteil einer Haube	Europa/Deutschland/Niedersachsen/Landkreis Schaumburg/Bückeburg		29.11.1939
	39.80:16	Haube ohne Kopfteil	Europa/Deutschland/Niedersachsen/Landkreis Schaumburg/Bückeburg		29.11.1939
	39.80:17	Ansteckschleife	Europa/Deutschland/Niedersachsen/L		29.11.1939

Please note that many designations in this list have been identified as racially outdated or as racist abuse since the inventories' original conception.

Bild	Inventarnummer	Objektbezeichnung	Herkunft	Ethnie	Eingangsdatum
			andkreis Schaumburg/Bückeburg		
	39.80:18	Ansteckschleife	Europa/Deutschland/Niedersachsen/Landkreis Schaumburg/Bückeburg		29.11.1939
	39.80:19	Ansteckschleife	Europa/Deutschland/Niedersachsen/Landkreis Schaumburg/Bückeburg		29.11.1939
	39.80:20	Ansteckschleife	Europa/Deutschland/Niedersachsen/Landkreis Schaumburg/Bückeburg		29.11.1939
	39.80:21	Schultertuch, grüner Atlas	Europa/Deutschland/Niedersachsen/Landkreis Schaumburg/Bückeburg		29.11.1939
	39.80:22	Schultertuch, rote Seide	Europa/Deutschland/Niedersachsen/Landkreis Schaumburg/Bückeburg		29.11.1939
	39.80:23	Schultertuch, blauer Wollstoff	Europa/Deutschland/Niedersachsen/Landkreis Schaumburg/Bückeburg		29.11.1939
	39.80:24	Anzahl (8) Haubenbänder	Europa/Deutschland/Niedersachsen/Landkreis Schaumburg/Bückeburg		29.11.1939
	39.80:25	Haube "Goldkappe"	Europa/Deutschland/Niedersachsen/Landkreis Osnabrück/Melle		29.11.1939
	39.80:26	Haube "Goldkappe"	Europa/Deutschland/Niedersachsen/Landkreis Osnabrück/Osnabrück		29.11.1939
	39.80:27	Haube "Goldkappe"	Europa/Deutschland/Niedersachsen/Landkreis Osnabrück/Osnabrück		29.11.1939
	39.80:28	Haube "Goldkappe"	Europa/Deutschland/Niedersachsen/Landkreis Schaumburg/Schmalenbruch-Windhorn		29.11.1939
	39.80:29	Haube "Goldkappe"	Europa/Deutschland/Niedersachsen/Landkreis Schaumburg/Schmalenbruch-Windhorn		29.11.1939
	39.80:30	Haube "Goldkappe"	Europa/Deutschland/Niedersachsen/Landkreis Schaumburg/Schmalenbruch-Windhorn		29.11.1939
	39.80:31	Haube "Goldkappe"	Europa/Deutschland/Niedersachsen/Landkreis Schaumburg/Schmalenbruch-Windhorn		29.11.1939
	39.80:32	Haube "Goldkappe"	Europa/Deutschland/Niedersachsen/Landkreis Schaumburg		29.11.1939
	39.80:33	Haube "Goldkappe"	Europa/Deutschland/Niedersachsen/Landkreis Schaumburg		29.11.1939
	39.80:34	Haube "Goldkappe"	Europa/Deutschland/Niedersachsen/Landkreis Schaumburg		29.11.1939

Please note that many designations in this list have been identified as racially outdated or as racist abuse since the inventories' original conception.

Bild	Inventarnummer	Objektbezeichnung	Herkunft	Ethnie	Eingangsdatum
	39.80:35	Wappenband	Europa/Deutschland/Niedersachsen/Landkreis Schaumburg		29.11.1939
	39.80:36	Haube	Europa/Deutschland/Nordrhein-Westfalen/Minden		29.11.1939
	39.80:37	Haube für Sonntags	Europa/Deutschland/Nordrhein-Westfalen/Minden		29.11.1939
	39.80:38	Haube für Sonntags	Europa/Deutschland/Nordrhein-Westfalen/Minden		29.11.1939
	39.80:39	Haubenband	Europa/Deutschland/Nordrhein-Westfalen/Minden		29.11.1939
	39.80:40	Haube für Frauen	Europa/Deutschland/Nordrhein-Westfalen		29.11.1939
	39.80:41	Haube für Frauen zum Abendmahl	Europa/Deutschland/Nordrhein-Westfalen/Kreis Lübbecke		29.11.1939
	39.80:42	Haube	Europa/Deutschland/Thüringen/Altenburger Land/Altenburg		29.11.1939
	39.80:43	Haube	Europa/Deutschland/Thüringen/Altenburger Land/Altenburg		29.11.1939
	39.80:44	Haube "Schleier"	Europa/Deutschland/Hessen/Marburg		29.11.1939
	39.80:45	Haube	Europa/Deutschland/Thüringen/Landkreis Sömmerda/Schloßvippach		29.11.1939
	39.80:46	Haube für Frauen	Europa/Deutschland/Bremen (Land)/Bremen/Oberneuland		29.11.1939
	39.80:47	Haube für Frauen	Europa/Deutschland/Bremen (Land)/Bremen/Oberneuland		29.11.1939
	39.80:48	Haube für Frauen	Europa/Deutschland/Bremen (Land)/Bremen/Oberneuland		29.11.1939
	39.80:49	Haube für Mädchen	Europa/Deutschland/Bremen (Land)/Bremen/Oberneuland		29.11.1939
	39.80:50	Haube für junge Mädchen und Frauen	Europa/Deutschland/Bremen (Land)/Bremen/Oberneuland		29.11.1939
	39.80:51	Haube für junge Mädchen und Frauen	Europa/Deutschland/Bremen (Land)/Bremen/Oberneuland		29.11.1939

Please note that many designations in this list have been identified as faulty, outdated or as racist abuse since the inventories' original conception.

Bild	Inventarnummer	Objektbezeichnung	Herkunft	Ethnie	Eingangsdatum
					
	39.80:52	Haube für junge Mädchen und Frauen	Europa/Deutschland/Bremen (Land)/Bremen/Oberneuland		29.11.1939
	39.80:53	Haube für junge Mädchen und Frauen	Europa/Deutschland/Bremen (Land)/Bremen/Oberneuland		29.11.1939
	39.80:54	Haubenband für junge Mädchen und Frauen	Europa/Deutschland/Bremen (Land)/Bremen/Oberneuland		29.11.1939
	39.80:55	Haube für junge Mädchen und Bräute	Europa/Deutschland/Niedersachsen/Landkreis Diepholz/Weyhe/Leeste		29.11.1939
	39.80:56	Haube für junge Mädchen und Bräute	Europa/Deutschland/Niedersachsen/Landkreis Diepholz/Weyhe/Leeste		29.11.1939
	39.80:57	Haubenkörper (zu 39.80:55)	Europa/Deutschland/Niedersachsen/Landkreis Diepholz/Weyhe/Leeste		29.11.1939
	39.80:58	Haubenmütze aus Tüll	Europa/Deutschland/Bremen (Land)/Bremen/Oberneuland		29.11.1939
	39.80:59	Haubenmütze aus Tüll	Europa/Deutschland/Bremen (Land)/Bremen/Oberneuland		29.11.1939
	39.80:60	Haubenmütze aus Tüll	Europa/Deutschland/Bremen (Land)/Bremen/Oberneuland		29.11.1939
	39.80:61	Haubenmütze aus Tüll	Europa/Deutschland/Bremen (Land)/Bremen/Oberneuland		29.11.1939
	39.80:62	Haubenmütze aus Tüll	Europa/Deutschland/Bremen (Land)/Bremen/Osterholz		29.11.1939
	39.80:63	Haube	Europa/Deutschland/Hamburg/Altenwerder		29.11.1939
	39.80:64	Haube	Europa/Deutschland/Hamburg/Altenwerder		29.11.1939
	39.80:65	Haube für alte Frauen	Europa/Deutschland/Hamburg		29.11.1939
	39.80:66	Haube	Europa/Deutschland/Schleswig-Holstein/Kreis Dithmarschen		29.11.1939
	39.80:67	Schultertuch	Europa/Deutschland/Mecklenburg-Vorpommern/Mecklenburg		29.11.1939
	39.80:68	Haube (Rieglhaube)	Europa/Deutschland/Bayern/Oberbayern/München		29.11.1939
	39.80:69	Haube (Rieglhaube)	Europa/Deutschland/Bayern/Oberbay		29.11.1939

Please note that many designations in this list have been identified as faulty, outdated or as racist abuse since the inventories' original conception.

Bild	Inventarnummer	Objektbezeichnung	Herkunft	Ethnie	Eingangsdatum
			ern/München		
	39.80:70	Haarschmuck aus Silber (am Hinterkopf getragen)	Europa/Schweiz/Nidwalden <Kanton>		29.11.1939
	39.80:71	Haarschmuck aus Silber (am Hinterkopf getragen)	Europa/Schweiz/Nidwalden <Kanton>		29.11.1939
	39.80:72	Haube für Frauen zum Festtag	Europa/Deutschland/Niedersachsen/Landkreis Rotenburg (Wümme)/Scheeßel		29.11.1939
	39.80:73	Rüsche für Frauen zum Festtag	Europa/Deutschland/Niedersachsen/Landkreis Rotenburg (Wümme)/Scheeßel		29.11.1939
	39.80:74	Haube für Frauen mit Rüsche und Band	Europa/Deutschland/Norddeutschland		29.11.1939
	39.80:75	Anzahl (4) Haubenkörper	Europa/Deutschland/Norddeutschland		29.11.1939
	39.80:76	Anzahl (3) schwarze Rüschen (zu 39.80:75 gehörig)	Europa/Deutschland/Norddeutschland		29.11.1939
	39.80:77	Haube für Frauen	Europa/Deutschland/Norddeutschland		29.11.1939
	39.80:78	Haube für Frauen	Europa/Deutschland/Norddeutschland		29.11.1939
	39.80:79	Haube für Frauen	Europa/Deutschland/Norddeutschland		29.11.1939
	39.80:80	Haube für Mädchen	Europa/Deutschland/Norddeutschland		29.11.1939
	39.80:81	Haube für Frauen	Europa/Deutschland/Norddeutschland		29.11.1939
	39.80:82	Haube für Frauen (am Hinterkopf getragen)	Europa/Deutschland/Norddeutschland		29.11.1939
	39.80:83	Haubenband	Europa/Deutschland/Hamburg/Blankenese		29.11.1939
	39.80:84	Anzahl (7) Rüschen, Bänder und Krausen	Europa/Deutschland/Norddeutschland		29.11.1939
	39.80:85	Plissiermaschine mit 2 Wärmebolzen und 1 Klemme	Europa/Deutschland/Bremen (Land)/Bremen/Oberneuland		29.11.1939
	39.80:86	Mieder für Frauen	Europa/Deutschland/Norddeutschland		29.11.1939
	40.3:1	1 Paar Pantoffel, bestickt	Europa/Balkan		26.01.1940
	40.14:1	Scherenschnitt, farbig, Puppe (auf Pappe [...]	Europa/Polen		unbekannt
	40.14:2	Scherenschnitt, farbig, Vogel (auf Pappe	Europa/Polen		unbekannt

Please note that many designations in this list have been identified as faulty, outdated or as racist abuse since the inventories' original conception.

Bild	Inventarnummer	Objektbezeichnung	Herkunft	Ethnie	Eingangsdatum
		[...]			
	40.14:3	Scherenschnitt, farbig, Kutsche (auf Pappe [...]	Europa/Polen		unbekannt
	40.16:1	Hochzeitsgürtel einer Norwegerin	Europa/Norwegen		06.04.1940
	40.17:1	Tongefäß, beschädigt	Europa/Portugal		09.08.1939
	40.17:2	Holzgefäß, beschädigt	Europa/Norwegen		09.08.1939
	40.18:1	Tablett, aus Kupfer getrieben	Afrika/Ostafrika/Tansania/-/Daressalam (Dâr as-Salâm)		16.04.1940
	40.22:1	Satz (5 Stück) Gewichte (Neulot)	Europa/Deutschland/Norddeutschland		15.05.1940
	40.34:1	Bierkrug aus Holz mit Deckel, geschnitzte Verzierungen: Tier- und Fabelwesen	Europa/Norwegen		
	40.34:2	Bierkrug aus Holz mit Deckel, geschnitze Verzierungen	Europa/Norwegen		
	40.34:3	Buttergefäß mit Deckel aus Holz, bemalt	Europa/Norwegen		11.07.1940
	40.34:4	kleines Buttergefäß aus Holz mit Deckel	Europa/Norwegen		11.07.1940
	40.34:5	Kasten mit Deckel aus Holz	Europa/Norwegen		11.07.1940
	40.34:6	Trinkschale aus Holz	Europa/Norwegen		11.07.1940
	40.34:7	Trinkschale aus Holz, mit zwei Pferdeköpfen als Henkel, schwarz und rot bemalt	Europa/Norwegen		11.07.1940
	40.34:8	kleine Trinkschale aus Holz, beschnitzt	Europa/Norwegen		11.07.1940
	40.34:9	kleine Trinkschale aus Holz	Europa/Norwegen		11.07.1940
	40.34:10	Tabaksdose aus Knochen	Europa/Norwegen	<Eurasien>/<Europa>/Samen	11.07.1940
	40.34:11	Tabakspfeife aus Renknochen	Europa/Norwegen	<Eurasien>/<Europa>/Samen	11.07.1940
	40.34:12	Kästchen aus Holz	Europa/Norwegen		11.07.1940
	40.34:13	Mutter Gottes-Bild aus Stoff (Collage: Stoff, Folie & Bilddrucke)	Europa/Deutschland/Bayern		11.07.1940
	40.34:14	Heiligenbild aus Glas gemalt	Europa/Deutschland/Bayern		11.07.1940

Please note that many designations in this list have been identified as faulty, outdated or as racist abuse since the inventories' original conception.

Bild	Inventarnummer	Objektbezeichnung	Herkunft	Ethnie	Eingangsdatum
	40.34:15	Kerzenhalter aus Messing	Europa/Deutschland/Bayern		11.07.1940
	40.34:16	Kerzenhalter aus Messing	Europa/Deutschland/Bayern		11.07.1940
	40.34:17	Wachsstockhalter aus Eisen	Europa/Deutschland/Bayern		11.07.1940
	40.34:18	Brautgürtel, Leder mit Metallanhängern	Europa/Norwegen		11.07.1940
	40.34:19	Gürtelschmuck aus Metall	Europa/Norwegen		11.07.1940
	40.34:20	Anzahl (3 Stück) Gürtelschmucke aus Metall	Europa/Norwegen		11.07.1940
	40.34:21	Gürtelschmuck aus Metall	Europa/Norwegen		11.07.1940
	40.34:22	Gewandnadel aus Metall	Europa/Norwegen		11.07.1940
	40.34:23	Fingerring für Frauen aus Metall mit Gehänge	Europa/Norwegen		11.07.1940
	40.34:24	Fingerring für Frauen aus Metall	Europa/Norwegen		11.07.1940
	40.34:25	Fingerring für Frauen aus Metall mit Gehänge	Europa/Norwegen		11.07.1940
	40.34:26	Rockknopf für Männer aus Silbermünze	Europa/Norwegen		11.07.1940
	40.34:27	Rockknopf für Männer aus Silbermünze	Europa/Norwegen		11.07.1940
	40.34:28	Tauftuch für Kinder	Europa/Norwegen		11.07.1940
	40.34:29	Wandbehang, bemalt	Europa/Norwegen		11.07.1940
	40.34:30	Kopftuch, Kreuzsticharbeit	Europa/Norwegen		11.07.1940
	40.34:31	Frauenmieder	Europa/Norwegen		11.07.1940
	40.34:32	Hausmodell	Europa/Norwegen		14.10.1940
	40.34:33	Bierkrug aus Holz	Europa/Norwegen		14.10.1940
	40.34:34	Bierkrug aus Holz	Europa/Norwegen		14.10.1940
	40.37:1	Messer mit Holzscheide	Afrika/Ostafrika/Tansania/Sansibar		02.10.1940
	40.38:1	Stück gelblich-weißer Stoff aus einem Grab bei Theben, Ägypten (Koptische Zeit?)	Altägypten/-/Theben		12.10.1940

Please note that many designations in this list have been identified as faulty, outdated or as racist abuse since the inventories' original conception.

Bild	Inventarnummer	Objektbezeichnung	Herkunft	Ethnie	Eingangsdatum
	40.40:1	Schamanenbaum, umgekehrter	Eurasien/Russische Föderation/Fernost: Sachalin	<Eurasien>/<Asien>/<Nordasien>/Niwchen	vermutlich 1909
	40.40:2	Schamanenbaum, umgekehrter	Eurasien/Russische Föderation/Fernost: Sachalin	<Eurasien>/<Asien>/<Nordasien>/Niwchen	vermutlich 1909
	40.40:3	Schamanenbaum, umgekehrter	Eurasien/Russische Föderation/Fernost: Sachalin	<Eurasien>/<Asien>/<Nordasien>/Niwchen	vermutlich 1909
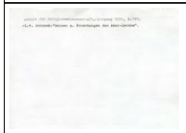	40.40:4	Schamanenbaum, umgekehrter, aus Holz	Eurasien/Russische Föderation/Fernost: Sachalin	<Eurasien>/<Asien>/<Nordasien>/Niwchen	vermutlich 1909
	40.41:1	Paar gelbe Lederschuhe mit Silberstickerei (Metallfäden)	Asien/Zentralasien/Usbekistan/Bucharа (Buxoro)/Buchara (Buxoro)	<Eurasien>/<Asien>/<Zentralasien>/Usbeken: Sarten	24.11.1940
	41.1:1	[Thoraschild aus Silber]	Europa/Deutschland/Hamburg		31.01.1941
	41.1:2	[Thoraschild aus Silber]	Europa/Deutschland/Hamburg		31.01.1941
	41.1:3	[Thoraschild aus Silber]	Europa/Deutschland/Hamburg		31.01.1941
	41.1:4	[Thoraaufsatz (Rimonim), zweiteilig, aus Silber]	Europa/Deutschland/Hamburg		31.01.1941
	41.1:5	[Thoraweiser aus Silber]	Europa/Deutschland/Hamburg		31.01.1941
	41.1:6	[Thoraweiser aus Silber]	Europa/Deutschland/Hamburg		31.01.1941
	41.1:7	[(Hawdala-)Leuchter aus Silber]	Europa/Deutschland/Hamburg		31.01.1941
	41.1:8	[Gewürzbüchse (Besomim-Büchse] aus Silber]	Europa/Deutschland/Hamburg		31.01.1941
	41.4:1	Korbschale	Afrika/Nordafrika		01.03.1941
	41.8:1	Körbchen; länglich, geflochten, dreifarbig, mit Deckel	Asien/Vorderasien		10.03.1941
	41.15:1	Helm, tauschiert, verziert, Goldverzierung, Nackenschutz	Asien/Vorderasien/Iran		13.05.1941
	41.15:2	Schild, tauschiert	Asien/Vorderasien/Iran		13.05.1941

Please note that many designations in this list have been identified as faulty, outdated or as racist abuse since the inventories' original conception.

Bild	Inventarnummer	Objektbezeichnung	Herkunft	Ethnie	Eingangsdatum
					
	41.15:3	Armschiene, tauschiert	Asien/Vorderasien/Iran		13.05.1941
	41.15:4	Kettenpanzer	Asien/Vorderasien/Iran		13.05.1941
	41.15:5	Streitaxt, doppelseitig, verziert	Asien/Vorderasien/Iran		13.05.1941
	41.15:6	Keule (mit gehörntem Menschenkopf)	Asien/Vorderasien/Iran		13.05.1941
	41.15:7	Lanzenspitze (Doppelklinge, tlw. ornamentiert)	Asien/Vorderasien/Iran		13.05.1941
	41.22:1	Topf aus Ton mit Ritzornament	Europa/Spanien/Kanarische Inseln/Provincia de Las Palmas		31.07.1941
	41.22:2	Topf aus Ton mit Ritzornament	Europa/Spanien/Kanarische Inseln/Provincia de Las Palmas		31.07.1941
	41.28:1	Mumienhand, vergoldet	Altägypten		01.09.1941
	41.29:1	kleine Vase aus Ton	Europa/Italien/-/Pompeji		16.09.1941
	41.29:2	Messer mit Mechanismus	Europa/Spanien		16.09.1941
	41.29:3	Messer mit Mechanismus	Europa/Spanien		16.09.1941
	41.29:4	Flasche aus Leder	Europa/Albanien		16.09.1941
	41.29:5	Messingkanne für Waschwasser	Europa		16.09.1941
	41.29:6	Holzkreuz zum Taudrehen	Europa		16.09.1941

Please note that many designations in this list have been identified as faulty, outdated or as racist abuse since the inventories´ original conception.

Bild	Inventarnummer	Objektbezeichnung	Herkunft	Ethnie	Eingangsdatum
	41.29:7	Dolch in Messingscheide	Europa		16.09.1941
	41.29:8	Dolch in Lederscheide	Europa		16.09.1941
	41.29:9	Holzschüssel, gedrechselt; mit Deckel	Europa/Bulgarien		16.09.1941
	41.29:10	Holzschüssel, gedrechselt; mit Deckel	Europa/Bulgarien		16.09.1941
	41.29:11	kleine Holzdose, gedrechselt	Europa/Bulgarien		16.09.1941
	41.29:12	Pistole, eingelegte Arbeit	Europa/Bulgarien		16.09.1941
	41.29:13	Armband aus Draht geflochten in floraler Form	Europa/Bulgarien		16.09.1941
	41.29:14	Serviettenring aus Draht geflochten	Europa/Bulgarien		16.09.1941
	41.29:15	Serviettenring aus Draht geflochten	Europa/Bulgarien		16.09.1941
	41.29:16	Tassenuntersatz aus Draht geflochten	Europa/Bulgarien		16.09.1941
	41.29:17	Pulverflasche aus Kupfer	Europa/Bulgarien		16.09.1941
	41.29:18	Paar Pantoffeln, bestickt	Asien/Vorderasien/Türkei		16.09.1941
	41.29:19	Spiegel aus Perlmutter	Asien/Vorderasien/Türkei		16.09.1941

Please note that many designations in this list have been identified as faulty, outdated or as racist abuse since the inventories' original conception.

Bild	Inventarnummer	Objektbezeichnung	Herkunft	Ethnie	Eingangsdatum
					
	41.29:20	Tamburin aus Perlmutter und Knochen	Afrika/Nordafrika/Ägypten/Port Said		16.09.1941
	41.29:21	Tamburin aus Perlmutter und Knochen	Afrika/Nordafrika/Ägypten/Port Said		16.09.1941
	41.29:22	Körbchen mit Deckel (bunt)	Asien/Vorderasien/Jemen/Aden/Aden		16.09.1941
	41.29:23	Körbchen mit Deckel (bunt)	Asien/Vorderasien/Jemen/Aden/Aden		16.09.1941
	41.29:24	Körbchen mit Deckel (bunt)	Asien/Vorderasien/Jemen/Aden/Aden		16.09.1941
	41.29:25	Steinfragment mit Keilschrift	Asien/Vorderasien/Irak/Babil/Babylon		16.09.1941
	41.37:1	Zündhütchengewehr	Europa		16.12.1941
	41.37:2	Steinschloßgewehr	Europa		16.12.1941
	42.3:1	Beschneidungskleid, zweiteilig (Kleid und Jäckchen) aus dem Jahre 1856	Europa/Deutschland/Hamburg		02.03.1942
	42.10:1	gedrehtes Holzfutteral für Stricknadeln	Europa/Tschechien/Královéhradecký kraj/Broumov		23.03.1942
	42.10:2	Flachsbreche	Europa/Tschechien/-/Horejsí Vrchlabí		23.03.1942
	42.10:3	Klöppelständer	Europa		23.03.1942
	42.10:4	Spulrad	Europa/Tschechien/-/Vítkovice		23.03.1942
	42.10:5	Holz zum Weichmachen des harten Flachsgarns	Europa/Tschechien/-/Vítkovice		23.03.1942
	42.10:6	Anzahl (2) Spulrollen	Europa/Tschechien/-/Horní Rokytnice		23.03.1942
	42.10:7	Flachshechel	Europa/Tschechien/-/Trutnov		23.03.1942
	42.10:8	grobe Hechel für Flachs	Europa/Tschechien/-/Vrchlabí		23.03.1942
	42.10:9	feine Hechel für Flachs	Europa/Tschechien/-/Vrchlabí		23.03.1942
	42.10:10	Garnwickel	Europa/Tschechien/-/Vrchlabí		23.03.1942
	42.10:11	für d. Herrgottswinkel:Heiligengeisttaube aus Holz	Europa/Tschechien/-/Vítkovice		23.03.1942
	42.10:12	für d. Herrgottswinkel: 1 Paar kleine	Europa/Tschechien/-/Vítkovice		23.03.1942

Please note that many designations in the list have been identified as faulty, outdated or as racist abuse since the inventories' original conception.

Bild	Inventarnummer	Objektbezeichnung	Herkunft	Ethnie	Eingangsdatum
		Holzleuchter			
	42.10:13	für d. Herrgottswinkel:Tontafel mit d. Lamm Gottes	Europa/Tschechien/-/Horní Rokytnice		23.03.1942
	42.10:14	für d. Herrgottswinkel: Kreuzigungsgruppe aus Holz	Europa/Tschechien/-/Horní Rokytnice		23.03.1942
	42.10:15	Weihnachtspyramide aus Zinn	Europa		23.03.1942
	42.10:16	Weihnachtspyramide aus Ton	Europa		23.03.1942
	42.10:17	Kinderspielzeug aus Baumschwamm: Sitzende Figur mit Akkordeon	Europa/Tschechien/-/Horní Rokytnice		23.03.1942
	42.10:18	Peitsche aus Papier für "Schmeckostern" [...]	Europa/Tschechien/-/Vrchlabí		23.03.1942
	42.10:19	Männerkappe aus Leder	Europa/Tschechien		23.03.1942
	42.10:20	Geldkatze aus Leder	Europa/Tschechien/-/Vítkovice		23.03.1942
	42.10:21	Paar Fausthandschuhe	Europa/Tschechien/-/Vítkovice		23.03.1942
	42.10:22	Paar Schneeschuhe	Europa/Tschechien/Královéhradecký kraj/Špindleruv Mlýn/Jeleni Boudy		23.03.1942
	42.10:23	Wickelband mit Rosenkranz für Kinder gegen den bösen Blick	Europa/Tschechien/-/Vrchlabí		23.03.1942
	42.10:24	Korallenkette für Kinder gegen "übersahn" [...]	Europa/Tschechien/-/Kschischnitz		23.03.1942
	42.10:25	Schachtel Geisblatt- oder Barbarablüte (Spirea ulmaria), wird als Medizin zum Wundenwaschen und innerlich gebraucht und auch als Amulett benutzt	Europa/Tschechien/-/Vrchlabí		23.03.1942
	42.10:26	Schachtel Podpouri, Kräutergemisch, zum Räuchern auf der Herdplatte gegen Spuk und Krankheit	Europa/Tschechien/-/Vrchlabí		23.03.1942
	42.10:27	Milchseiher	Europa/Tschechien/-/Vítkovice		23.03.1942
	42.10:28	Milchkrug aus Ton	Europa/Tschechien/-/Horní Rokytnice		23.03.1942
	42.10:29	Butterfaß mit Stampfer (Zettel am Objekt: Sudetendeutsche)	Europa/Tschechien/-/Vítkovice		23.03.1942
	42.10:30	Butterform viereckig (Blume)	Europa/Tschechien/-/Vítkovice		23.03.1942
	42.10:31	Butterform rund (Herz, Kreuz, Anker)	Europa/Tschechien/Královéhradecký kraj/Broumov		23.03.1942
	42.10:32	Butterform rund (Sternmuster)	Europa/Tschechien/-/Horejsí Vrchlabí		23.03.1942
	42.10:33	Butterform rund (Kleeblatt)	Europa/Tschechien/-/Horní Rokytnice		23.03.1942
	42.10:34	Butterform rund (Lamm Gottes)	Europa/Tschechien/-/Horní Rokytnice		23.03.1942

Please note that many designations in this list have been identified as faulty, outdated or as racist abuse since the inventories' original conception.

Bild	Inventarnummer	Objektbezeichnung	Herkunft	Ethnie	Eingangsdatum
	42.10:35	Butterrolle (mit Namen)	Europa/Tschechien/-/Horní Rokytnice		23.03.1942
	42.10:36	Butterrolle (Blumenmuster)	Europa/Tschechien/-/Horní Rokytnice		23.03.1942
	42.10:37	Pinsel zum Fetten der Backform	Europa/Tschechien/-/Vrchlabí		23.03.1942
	42.10:38	Pinsel zum Fetten der Backform	Europa/Tschechien/-/Vrchlabí		23.03.1942
	42.10:39	Tontopf mit Löchern für die Buttermilch	Europa/Tschechien/-/Vítkovice		23.03.1942
	42.10:40	Tonform für den Magermilchkäse	Europa/Tschechien/Královéhradecký kraj/Broumov		23.03.1942
	42.10:41	Holzform für den Magermilchkäse	Europa/Tschechien/Královéhradecký kraj/Broumov		23.03.1942
	42.10:42	kleine Bürste zum Reinigen der Käseformen	Europa/Tschechien/Královéhradecký kraj/Broumov		23.03.1942
	42.10:43	Käsebrett zum Ablecken der Käse	Europa/Tschechien/Královéhradecký kraj/Broumov		23.03.1942
	42.10:44	kleines Käsebrett, wird über einen Topf gelegt	Europa/Tschechien/-/Vítkovice		23.03.1942
	42.10:45	Holzpresse für Quarkkäse	Europa/Tschechien/Královéhradecký kraj/Broumov		23.03.1942
	42.10:46	Butterwage	Europa/Tschechien/-/Horní Rokytnice		23.03.1942
	42.10:47	Balken einer Käsewage	Europa/Tschechien/-/Vítkovice		23.03.1942
	42.10:48	Kuchenmodel; Holz	Europa/Tschechien		23.03.1942
	42.10:49	Quirl	Europa/Tschechien/-/Kschischnitz		23.03.1942
	42.10:50	Zuckerzange aus Horn	Europa/Tschechien		23.03.1942
	42.10:51	[gesehen: Mörser und Stößel] kleiner Holzmörser	Europa/Tschechien/Královéhradecký kraj/Broumov		23.03.1942

Please note that many designations in this list have been identified as faulty, outdated or as racist abuse since the inventories' original conception.

Bild	Inventarnummer	Objektbezeichnung	Herkunft	Ethnie	Eingangsdatum
	42.10:52	geflochtene Schüssel für Brotlaibe	Europa/Tschechien/-/Vrchlabí		23.03.1942
	42.10:53	kleiner Korb für die Küche	Europa/Tschechien/-/Horní Rokytnice		23.03.1942
	42.10:54	Holzkanne mit Deckel	Europa/Tschechien/-/Harta		23.03.1942
	42.10:55	Beerenriffel aus Holz	Europa/Tschechien/-/Vítkovice		23.03.1942
	42.10:56	kleiner Dreifuß aus Eisen	Europa/Tschechien/-/Langenau		23.03.1942
	42.10:57	großer Topf aus Gußeisen (wird im Herd eingebaut)	Europa/Tschechien/-/Vítkovice		23.03.1942
	42.10:58	Rutenbesen	Europa/Tschechien		
	42.10:59	Mangelbrett mit Rolle	Europa/Tschechien/Královéhradecký kraj/Broumov		23.03.1942
	42.10:60	Stiefelknecht	Europa/Tschechien/-/Vítkovice		23.03.1942
	42.10:61	Rückentrage für Heu	Europa/Tschechien/-/Vítkovice		23.03.1942
	42.10:62	Kloben zum Festschnüren der Last	Europa/Tschechien/-/Vítkovice		23.03.1942
	42.10:63	Rückentrage für Lasten	Europa/Tschechien/Královéhradecký kraj/Broumov		23.03.1942
	42.10:64	Wetzkumpf aus Holz mit Wetzstein	Europa/Tschechien/-/Langenau		23.03.1942
	42.10:65	Wetzkumpf aus Horn	Europa/Tschechien/-/Horní Rokytnice		23.03.1942
	42.10:66	Wetzkumpf aus Holz	Europa/Tschechien/-/Vítkovice		23.03.1942
	42.10:67	Wetzkumpf aus Blech	Europa/Tschechien/-/Vrchlabí		23.03.1942

Please note that many designations in this list have been identified as faulty, outdated or as racist abuse since the inventories' original conception.

Bild	Inventarnummer	Objektbezeichnung	Herkunft	Ethnie	Eingangsdatum
	42.10:68	Wetzstein mit Holzgriff	Europa/Tschechien/-/Vrchlabí		23.03.1942
	42.10:69	Kienspanhalter; Holz	Europa/Tschechien/-/Rokytnice		23.03.1942
	42.10:70	Laterne aus Holz	Europa/Tschechien/-/Vítkovice		23.03.1942
	42.10:71	Rüböllampe	Europa/Tschechien/-/Vítkovice		23.03.1942
	42.10:72	Streichholzständer aus Holz	Europa/Tschechien/-/Vítkovice		23.03.1942
	42.10:73	Feuerstahl	Europa/Tschechien/-/Horní Rokytnice		23.03.1942
	42.10:74	Stück Baumschwamm, als Zunder gebraucht	Europa/Tschechien/-/Horní Rokytnice		23.03.1942
	42.10:75	Stück Baumschwamm, als Zunder gebraucht	Europa/Tschechien/-/Horní Rokytnice		23.03.1942
	42.10:76	[gesehen: 1 Lederlappen] Stück Zunder für Feuerzeuge	Europa/Tschechien/-/Horní Rokytnice		23.03.1942
	42.10:77	Tabakbeutel aus Leder, bemalt	Europa/Tschechien		23.03.1942
	42.10:78	Puppenbett	Europa/Tschechien/-/Vítkovice		23.03.1942
	42.10:79	Puppenwiege	Europa/Tschechien/-/Vítkovice		23.03.1942
	42.10:80	Nudelwalze	Europa/Tschechien/-/Horní Rokytnice		23.03.1942
	42.10:81	Hafersense	Europa/Tschechien/-/Vrchlabí	<Eurasien>/<Europa>/Deutsche	23.03.1942
	42.10:82	Dengelamboß	Europa/Tschechien/-/Langenau		23.03.1942
	42.10:83	Dengelhammer	Europa/Tschechien/-/Langenau		23.03.1942
	42.10:84	Dengelbank	Europa/Tschechien/-/Vrchlabí		23.03.1942
	42.10:85	Kartoffelhacke	Europa/Tschechien/-/Vrchlabí		23.03.1942
	42.10:86	Kornsichel, gezähnt	Europa/Tschechien/-/Vítkovice		23.03.1942
	42.10:87	Kornmaß; Holz	Europa/Tschechien/-/Horní Rokytnice		23.03.1942

Please note that many designations in this list have been identified as faulty, outdated or as racist abuse since the inventories' original conception.

Bild	Inventarnummer	Objektbezeichnung	Herkunft	Ethnie	Eingangsdatum
					
	42.10:88	sehr großer Pferdekummt mit Messingbeschlag	Europa/Tschechien/-/Vrchlabí		23.03.1942
	42.10:89	großer Pferdekummt mit Messingbeschlag	Europa/Tschechien/-/Vrchlabí		23.03.1942
	42.10:90	Lederbesatz für Pferdekummt	Europa/Tschechien/-/Vrchlabí		23.03.1942
	42.10:91	Kopfgeschirr für Pferde (jetzt nicht mehr im [...]	Europa/Tschechien/-/Langenau		23.03.1942
	42.10:92	Pferdegebiß aus Eisen	Europa/Tschechien/-/Vrchlabí		23.03.1942
	42.10:93	Schläfenschmuck für Pferde aus Leder	Europa/Tschechien/-/Langenau		23.03.1942
	42.10:94	Schläfenschmuck für Pferde aus Leder	Europa/Tschechien/-/Langenau		23.03.1942
	42.10:95	Messingplatte (Zierrat für Pferdegeschirr)	Europa/Tschechien/-/Vítkovice		23.03.1942
	42.10:96	Messingplatte (Zierrat für Pferdegeschirr)	Europa/Tschechien/-/Klásterská Lhota		23.03.1942
	42.10:97	Messingplatte (Zierrat für Pferdegeschirr)	Europa/Tschechien/-/Klásterská Lhota		23.03.1942
	42.10:98	Messingplatte (Zierrat für Pferdegeschirr)	Europa/Tschechien/-/Klásterská Lhota		23.03.1942
	42.10:99	Messingplatte (Zierrat für Pferdegeschirr)	Europa/Tschechien/-/Klásterská Lhota		23.03.1942
	42.10:100	Messingschnalle für Pferdegeschirr	Europa/Tschechien/-/Vrchlabí		23.03.1942
	42.10:101	alter Steigbügel	Europa/Tschechien		23.03.1942
	42.10:102	Messer zum Ausstechen der Pferdehufe	Europa/Tschechien/-/Langenau		23.03.1942
	42.10:103	Ochsenkummt	Europa/Tschechien/-/Vrchlabí		23.03.1942
	42.10:104	Halsholz mit Glocke für Kälber	Europa/Tschechien/Královéhradecký kraj/Broumov		23.03.1942
	42.10:105	Legekorb für Hühner	Europa/Tschechien/-/Horní Rokytnice		23.03.1942
	42.10:106	Klystierspritze aus Holz für Vieh	Europa/Tschechien/-/Horní Rokytnice		23.03.1942

Please note that many designations in this list have been identified as faulty, outdated or as racist abuse since the inventories' original conception.

Bild	Inventarnummer	Objektbezeichnung	Herkunft	Ethnie	Eingangsdatum
					
	42.10:107	Maulwurfsfalle aus Eisen	Europa/Tschechien/-/Vítkovice		23.03.1942
	42.10:108	Maulwurfsfalle aus Eisen	Europa/Tschechien/-/Vítkovice		23.03.1942
	42.10:109	Maulwurfsfalle aus Eisen	Europa/Tschechien/-/Rokytnice		23.03.1942
	42.10:110	große Hobelbank für Kienspäne	Europa/Tschechien/-/Vítkovice		23.03.1942
	42.10:111	Kienspanhobel; Holz	Europa/Tschechien/-/Vítkovice		23.03.1942
	42.10:112	Bohrwinde	Europa/Tschechien/-/Vrchlabí		23.03.1942
	42.10:113	Holzschublehre für Tischler	Europa/Tschechien/-/Vítkovice		23.03.1942
	42.10:114	Arbeitspfriem	Europa/Tschechien/-/Langenau		23.03.1942
	42.10:115	Hobel für Holzschindeln	Europa/Tschechien/-/Rokytnice		23.03.1942
	42.10:116	Schindelmesser	Europa/Tschechien/-/Vrchlabí		23.03.1942
	42.10:117	Holzschindel für Dachdecken	Europa/Tschechien/-/Rokytnice		23.03.1942
	42.10:118	Seilerwinde für viersträniges Tauwerk	Europa/Tschechien/-/Vítkovice		23.03.1942
	42.10:119	[gesehen: ein Holzbrett mit Loch] Seilerwinde zum Schnurdrehen	Europa/Tschechien/-/Vítkovice		23.03.1942
	42.10:120	Holz zum Schnurdrehen	Europa/Tschechien/-/Vítkovice		23.03.1942
	42.10:121	großes Sieb für Leinensamen	Europa/Tschechien/-/Vítkovice		23.03.1942
	42.10:122	Feuerstahl, wird an der Innenseite des [...]	Europa/Tschechien/-/Vítkovice		23.03.1942
	42.11:1	Tonkrug, gelb mit grünem Muster, glasiert	Afrika/Nordafrika/Tunesien/Tunis/Tunis		28.03.1942
	42.11:2	Tonkrug, gelb mit grünem Muster,	Afrika/Nordafrika/Tunesien/Tunis/Tuni		28.03.1942

Please note that many designations in this list have been identified as faulty, outdated or as racist abuse since the inventories' original conception.

Bild	Inventarnummer	Objektbezeichnung	Herkunft	Ethnie	Eingangsdatum
		glasiert (für Buttermilch)	s		
	42.11:3	Tonkrug, gelb mit grünem Muster, glasiert	Afrika/Nordafrika/Tunesien/Tunis/Tunis		28.03.1942
	42.11:4	Tonkrug, gelb mit grünem Muster, glasiert	Afrika/Nordafrika/Tunesien/Tunis/Tunis		28.03.1942
	42.11:5	Tonkrug, gelb mit grünem Muster, glasiert, für Wasser	Afrika/Nordafrika/Tunesien/Tunis/Tunis		28.03.1942
	42.11:6	Tonkrug, unglasiert, für Wasser, mit Henkel und Sieb im Halt, kleiner Ausguss	Afrika/Nordafrika/Tunesien/Tunis/Tunis		28.03.1942
	42.11:7	Tontopf mit Henkeln und Ausguß, gelb glasiert	Afrika/Nordafrika/Tunesien/Tunis/Tunis		28.03.1942
	42.11:8	Tontopf, grün glasiert, mit Fuß, Ritz- und Wulstverzierung [größere Kelchform]	Afrika/Nordafrika/Tunesien/Tunis/Tunis		28.03.1942
	42.11:9	Tonkrug, gelb	Afrika/Nordafrika/Tunesien/Tunis/Tunis		28.03.1942
	42.11:10	Tongefäß, unglasiert, wird beim Wasserkauf für die Ackerbewässerung gebraucht; Krug mit Henkel, Band	Afrika/Nordafrika/Tunesien/Tunis/Tunis		28.03.1942
	42.11:11	Eßtopf aus gelb glasiertem Ton, zweihenklig	Afrika/Nordafrika/Tunesien/Tunis/Tunis		28.03.1942
	42.11:12	Tonschüssel aus gelb glasiertem Ton	Afrika/Nordafrika/Tunesien/Tunis/Tunis		28.03.1942
	42.11:13	Tonschale, gelb und grün glasiert	Afrika/Nordafrika/Tunesien/Tunis/Tunis		28.03.1942
	42.11:14	Tonschale, gelb glasiert	Afrika/Nordafrika/Tunesien/Tunis/Tunis		28.03.1942
	42.11:15	Tonsieb, dunkelgrün glasiert, zum Sieben von Kuskus	Afrika/Nordafrika/Tunesien/Tunis/Tunis		28.03.1942
	42.11:16	Feuerbecken aus Ton, rot gestrichen	Afrika/Nordafrika/Tunesien/Tunis/Tunis		28.03.1942
	42.11:17	große Öllampe aus dunkelgrün	Afrika/Nordafrika/Tunesien/Tunis/Tuni		28.03.1942

Please note that many designations in this list have been identified as faulty, outdated or as racist abuse since the inventories' original conception.

Bild	Inventarnummer	Objektbezeichnung	Herkunft	Ethnie	Eingangsdatum
		glasiertem Ton	s		
	42.11:18	Steinmühle	Afrika/Nordafrika/Tunesien/Tunis/Tunis		28.03.1942
	42.11:19	großer Schöpflöffel aus Holz	Afrika/Nordafrika/Tunesien/Tunis/Tunis		28.03.1942
	42.11:20	kleiner Löffel aus Holz	Afrika/Nordafrika/Tunesien/Tunis/Tunis		28.03.1942
	42.11:21	Kuchenform aus Holz; großer Holzstempel, Muster	Afrika/Nordafrika/Tunesien/Tunis/Tunis		28.03.1942
	42.11:22	Kuchenform aus Holz; Stempel, Muster	Afrika/Nordafrika/Tunesien/Tunis/Tunis		28.03.1942
	42.11:23	Kuchenform aus Holz; Stempel, Muster	Afrika/Nordafrika/Tunesien/Tunis/Tunis		28.03.1942
	42.11:24	Kuchenform aus Holz mit Stiel; kellenförmig, Muster	Afrika/Nordafrika/Tunesien/Tunis/Tunis		28.03.1942
	42.11:25	Teller aus Bast geflochten	Afrika/Nordafrika/Tunesien/Tunis/Tunis		28.03.1942
	42.11:26	Deckel aus Bast geflochten, zum Zudecken der Speisen	Afrika/Nordafrika/Tunesien/Tunis/Tunis		28.03.1942
	42.11:27	Deckel aus Bast geflochten, zum Zudecken der Speisen	Afrika/Nordafrika/Tunesien/Tunis/Tunis		28.03.1942
	42.11:28	Körbchen mit Deckel für die Küche	Afrika/Nordafrika/Tunesien/Tunis/Tunis		28.03.1942
	42.11:29	Brunnenseil aus Ziegenhaar	Afrika/Nordafrika/Tunesien/Tunis/Tunis		28.03.1942
	42.11:30	Handwaage aus Messing; mit Gewicht	Afrika/Nordafrika/Tunesien/Tunis/Tunis		28.03.1942
	42.11:31	Türschloß aus Holz mit Schlüssel	Afrika/Nordafrika/Tunesien/Tunis/Tunis		28.03.1942

Please note that many designations in this list have been identified as faulty, outdated or as racist abuse since the inventories' original conception.

Bild	Inventarnummer	Objektbezeichnung	Herkunft	Ethnie	Eingangsdatum
					
	42.11:32	Türschloß aus Holz mit Schlüssel; dreiteilig	Afrika/Nordafrika/Tunesien/Tunis/Tunis		28.03.1942
	42.11:33	Türschloß aus Holz mit Schlüssel	Afrika/Nordafrika/Tunesien/Tunis/Tunis		28.03.1942
	42.11:34	Türschloß aus Holz	Afrika/Nordafrika/Tunesien/Tunis/Tunis		28.03.1942
	42.11:35	Tintenfaß aus glasiertem Ton	Afrika/Nordafrika/Tunesien/Tunis/Tunis		28.03.1942
	42.11:36	Sparbüchse aus Ton	Afrika/Nordafrika/Tunesien/Tunis/Tunis		28.03.1942
	42.11:37	Pulverflasche aus Holz geschnitzt	Afrika/Nordafrika/Tunesien/Tunis/Tunis		28.03.1942
	42.11:38	Tisch, achteckig, eingelegte Arbeit	Afrika/Nordafrika/Tunesien/Tunis/Tunis		28.03.1942
	42.11:39	Flöte aus Rohr	Afrika/Nordafrika/Tunesien/Tunis/Tunis		28.03.1942
	42.11:40	Flöte aus Rohr	Afrika/Nordafrika/Tunesien/Tunis/Tunis		28.03.1942
	42.11:41	Flöte aus Rohr	Afrika/Nordafrika/Tunesien/Tunis/Tunis		28.03.1942
	42.11:42	Flöte aus Rohr, gebogen	Afrika/Nordafrika/Tunesien/Tunis/Tunis		28.03.1942
	42.11:43	Dudelsack	Afrika/Nordafrika/Tunesien/Tunis/Tunis		28.03.1942
	42.11:44	Pauke aus Kupfer, in Moscheen und bei Umzügen gebraucht; Tierhaut bezogen	Afrika/Nordafrika/Tunesien/Tunis/Tunis		28.03.1942
	42.11:45	Trommel aus farbigem, glasiertem Ton	Afrika/Nordafrika/Tunesien/Tunis/Tunis		28.03.1942
	42.11:46	Hausamulett aus Gerstenähren, gegen bösen Blick	Afrika/Nordafrika/Tunesien/Tunis/Tunis		28.03.1942

Please note that many designations in this list have been identified as faulty, outdated or as racist abuse since the inventories' original conception.

Bild	Inventarnummer	Objektbezeichnung	Herkunft	Ethnie	Eingangsdatum
					
	42.11:47	Amulettbeutel für Esel, gegen bösen Blick	Afrika/Nordafrika/Tunesien/Tunis/Tunis		28.03.1942
	42.11:48	Amulett aus Antilopenhorn und Wurzeln, gegen bösen Blick	Afrika/Nordafrika/Tunesien/Tunis/Tunis		28.03.1942
	42.11:49	Ackeramulett (Kamelschädel)	Afrika/Nordafrika/Tunesien/Tunis/Tunis		28.03.1942
	42.11:50	Stück ungesalzenes Brot für d. jüdische Passahfest	Afrika/Nordafrika/Tunesien/Tunis/Tunis		28.03.1942
	42.11:51	kleine Tonpfeife mit Ritzornamenten; Holzrohr	Afrika/Nordafrika/Tunesien/Tunis/Tunis		28.03.1942
	42.11:52	Schnupftabaksdose aus Horn	Afrika/Nordafrika/Tunesien/Tunis/Tunis		28.03.1942
	42.11:53	Puppe aus Stoff mit Echthaar	Afrika/Nordafrika/Tunesien/Tunis/Tunis		28.03.1942
	42.11:54	Holzstäbchen zum Schwärzen der Augenbrauen	Afrika/Nordafrika/Tunesien/Tunis/Tunis		28.03.1942
	42.11:55	Antimonbüchse, zum Schwärzen der Augenbrauen	Afrika/Nordafrika/Tunesien/Tunis/Tunis		28.03.1942
	42.11:56	Anzahl (3) Stücke Antimon zum Schwärzen der Augenbrauen	Afrika/Nordafrika/Tunesien/Tunis/Tunis		28.03.1942
	42.11:57	Haarentfernungsmittel (Harz?)	Afrika/Nordafrika/Tunesien/Tunis/Tunis		28.03.1942
	42.11:58	Oberarmring aus Silber für Frauen	Afrika/Nordafrika/Tunesien/Tunis/Tunis		28.03.1942
	42.11:59	Anzahl (2) Armringe aus Horn für Frauen	Afrika/Nordafrika/Tunesien/Tunis/Tuni		28.03.1942

Please note that many designations in this list have been identified as faulty, outdated or as racist abuse since the inventories' original conception.

Bild	Inventarnummer	Objektbezeichnung	Herkunft	Ethnie	Eingangsdatum
			s		
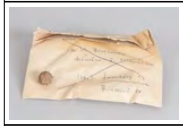	42.11:60	Anzahl (5) Galläpfel zum Tatauieren benutzt [gesehen 2]	Afrika/Nordafrika/Tunesien/Tunis/Tunis		28.03.1942
	42.11:61	Tragsack aus Leder	Afrika/Nordafrika/Tunesien/Tunis/Tunis		28.03.1942
	42.11:62	Beinfessel aus Ziegenhaar für Pferde	Afrika/Nordafrika/Tunesien/Tunis/Tunis		28.03.1942
	42.11:63	Reitpeitsche aus Leder geflochten	Afrika/Nordafrika/Tunesien/Tunis/Tunis		28.03.1942
	42.11:64	Messer mit Lederscheide	Afrika/Nordafrika/Tunesien/Tunis/Tunis		28.03.1942
	42.11:65	Pflug	Afrika/Nordafrika/Tunesien/Tunis/Tunis		28.03.1942
	42.11:66	Pflug	Afrika/Nordafrika/Tunesien/Tunis/Tunis		28.03.1942
	42.11:67	Sichel, gezähnt	Afrika/Nordafrika/Tunesien/Tunis/Tunis		28.03.1942
	42.11:68	Sichel, gezähnt	Afrika/Nordafrika/Tunesien/Tunis/Tunis		28.03.1942
	42.11:69	Dreschschlitten mit eingesetzten Steinstücken	Afrika/Nordafrika/Tunesien/Tunis/Tunis		28.03.1942
	42.11:70	Webstuhl aus angefangener Arbeit	Afrika/Nordafrika/Tunesien/Tunis/Tunis		28.03.1942
	42.11:71	Webkamm aus Eisen	Afrika/Nordafrika/Tunesien/Tunis/Tunis		28.03.1942
	42.11:72	großer Khelim, handgewebt	Afrika/Nordafrika/Tunesien/Tunis/Tunis		28.03.1942
	42.11:73	Kindermütze mit Amulett gegen bösen Blick (Hand der Fatme)	Afrika/Nordafrika/Tunesien/Tunis/Tunis		28.03.1942
	42.11:74	Männergewand mit Kaputze, gestreift	Afrika/Nordafrika/Tunesien/Tunis/Tunis		28.03.1942
	42.11:75	Männerkaputze mit bunter Stickerei	Afrika/Nordafrika/Tunesien/Tunis/Tunis		28.03.1942

Please note that many designations in this list have been identified as faulty, outdated or as racist abuse since the inventories' original conception.

Bild	Inventarnummer	Objektbezeichnung	Herkunft	Ethnie	Eingangsdatum
	42.11:76	Kleiderschließe aus Silber	Afrika/Nordafrika/Tunesien/Tunis/Tunis		28.03.1942
	42.11:77	Kleiderschließe aus Silber	Afrika/Nordafrika/Tunesien/Tunis/Tunis		28.03.1942
	42.11:78	Gürtel aus Kordel, bunt	Afrika/Nordafrika/Tunesien/Tunis/Tunis		28.03.1942
	42.11:79	Band, gewebt, zum Halten der Hose; gelb	Afrika/Nordafrika/Tunesien/Tunis/Tunis		28.03.1942
	42.11:80	1 Paar Holzsandalen mit Schnitzmuster	Afrika/Nordafrika/Tunesien/Tunis/Tunis		28.03.1942
	42.11:81	1 Paar Holzsandalen mit eingelegtem Muster	Afrika/Nordafrika/Tunesien/Tunis/Tunis		28.03.1942
	42.16:1	jüdischer Kultgegenstand, Fruchtbarkeitszauber; 20 gr. eckige, bernsteinfarbene Glas(?)-Perlen als Kette, Kordel	Europa/Deutschland/Hamburg		23.04.1942
	42.19:1	Tonfigur, bemalt	Europa/Spanien/Andalusien/Málaga <Provinz>/Málaga		09.05.1942
	42.19:2	Tonfigur, bemalt	Europa/Spanien/Andalusien/Málaga <Provinz>/Málaga		09.05.1942
	42.19:3	Tonfigur, bemalt, beschädigt	Europa/Spanien/Andalusien/Málaga <Provinz>/Málaga		09.05.1942
	42.19:4	Tonfigur, bemalt, beschädigt	Europa/Spanien/Andalusien/Málaga <Provinz>/Málaga		09.05.1942
	42.36:1	Anzahl (16) bemalte Ostereier [gesehen: 16 bemalte Eier]	Europa/Deutschland/Brandenburg/Spree-Neiße/Klein Düben		30.12.1942
	42.36:2	Anzahl (27) bemalte Ostereier [gesehen: 19]	Europa/Rumänien		30.12.1942
	42.36:3	Anzahl (10) bemalte Ostereier aus Holz für Kinder	Europa/Rumänien		30.12.1942
	42.36:4	[gesehen: 4 Tüten] Anzahl (3) Tüten mit Farbholz zum Bemalen [...]	Europa/Rumänien		30.12.1942
	42.36:5	Schreibfeder aus Holz zum Bemalen der Ostereier	Europa/Rumänien		30.12.1942
	42.37:1	Ibis-Mumie	Altägypten/-/Luxor		16.09.1942
	42.37:2	Ibis-Mumie	Altägypten/-/Luxor		16.09.1942

Please note that many designations in this list have been identified as faulty, outdated or as racist abuse since the inventories' original conception.

Bild	Inventarnummer	Objektbezeichnung	Herkunft	Ethnie	Eingangsdatum
	42.37:3	Fuß einer Mumie	Altägypten/-/Luxor		16.09.1942
	42.37:4	Hand einer Mumie	Altägypten/-/Luxor		16.09.1942
	42.37:5	Anzahl (36) Eolithen	Europa/Frankreich		16.09.1942
	42.37:6	Abguß (Frau auf Horn)	Europa/Frankreich/Dordogne/Les Eyzies-de-Tayac-Sireuil/Laugerie-Basse		16.09.1942
	42.37:7	Abguß (Rentierhorn mit Elch)	Europa/Frankreich/Dordogne		16.09.1942
	42.37:8	Abguß (Löffel mit Ornamenten)	Europa/Frankreich/Dordogne		16.09.1942
	42.37:9	Abguß (Auerochsjäger)	Europa/Frankreich/Dordogne		16.09.1942
	42.37:10	Abguß (Kommandostab)	Europa/Frankreich/Dordogne		16.09.1942
	42.37:11	Abguß (Amulett, Rentiere)	Europa/Frankreich/Dordogne		16.09.1942
	42.37:12	Abguß (Mammut)	Europa/Frankreich/Dordogne		16.09.1942
	43.8:1	Mieder	Europa/Österreich/Oberösterreich/Steyr		07.05.1943
	43.8:2	Jäckchen; Stoffmuster, Verzierung	Europa/Österreich/Oberösterreich		07.05.1943
	43.8:3	Jäckchen; Stoffmuster, verziert	Europa/Österreich/Oberösterreich		07.05.1943
	43.8:4	Jäckchen [braun]	Europa/Österreich/Oberösterreich		07.05.1943
	43.8:5	Bettpfanne aus Kupfer	Europa/Österreich/Oberösterreich		07.05.1943
	43.8:6	Räucherpfanne aus Eisen	Europa/Österreich/Oberösterreich		07.05.1943
	43.9:1	[Wolfsfell]	Europa		27.10.1939
	43.15:1	Anzahl (142) Silbermünzen	Asien/Vorderasien/Jemen		19.05.1943
	43.15:2	Anzahl (16) kleine Silbermünzen	Asien/Vorderasien/Jemen		19.05.1943
	43.15:3	Anzahl (11) diverse kleine Münzen, sabäisch	Asien/Vorderasien/Jemen	<Eurasien>/<Asien>/<Vorderasien>/Sabäer	19.05.1943
	43.15:4	Anzahl (13) diverse altarabische (islamische) Münzen	Asien/Vorderasien		19.05.1943
	43.15:5	Anzahl (44) diverse altarabische (islamische) Münzen	Asien/Vorderasien		19.05.1943
	43.15:6	Anzahl (263) kleine Münzen, sabäisch	Asien/Vorderasien	<Eurasien>/<Asien>/<Vorderasien>/Sabäer	19.05.1943
	43.15:7	Anzahl (220) kleine Münzen, sabäisch	Asien/Vorderasien	<Eurasien>/<Asien>/<Vor	19.05.1943

Please note that many designations in the list have been identified as faulty, outdated or as racist abuse since the inventories' original conception.

Bild	Inventarnummer	Objektbezeichnung	Herkunft	Ethnie	Eingangsdatum
				derasien>/Sabäer	
	43.15:8	Anzahl (5) außersüdarabische Münzen	Asien/Vorderasien		19.05.1943
	43.15:9	Anzahl (9) türkische Münzen aus Yemen	Asien/Vorderasien/Jemen	<Eurasien>/Türken	19.05.1943
	43.15:10	Anzahl (19) moderne yemenitische Münzen	Asien/Vorderasien/Jemen		19.05.1943
	43.15:11	Anzahl (13) sabäische und kufische Münzen	Asien/Vorderasien		19.05.1943
	43.15:12	viereckige Bronzeplatte mit Kopf, sabäisch, yemenitische Arbeit	Asien/Vorderasien/Jemen		19.05.1943
	43.15:13	rechteckige Bronzeplatte mit Kopf, sabäisch, yemenitische Arbeit	Asien/Vorderasien/Jemen		19.05.1943
	43.15:14	Bronzefigur, Reiter, sabäisch, yemenitische Arbeit	Asien/Vorderasien/Jemen		19.05.1943
	43.15:15	Bronzefigur, Knabe, sabäisch, yemenitische Arbeit	Asien/Vorderasien/Jemen		19.05.1943
	43.15:16	Bronzefigur, Mädchen, sabäisch,yemenitische Arbeit	Asien/Vorderasien/Jemen		19.05.1943
	43.15:17	Bronzefigur mit Elefant und Schild, sabäisch, yemenitische Arbeit	Asien/Vorderasien/Jemen		19.05.1943
	43.15:18	Bronzefigur mit Elefant und Schild, sabäisch, yemenitische Arbeit	Asien/Vorderasien/Jemen		19.05.1943
	43.15:19	Fragment einer Tonfigur, sabäisch, yemenitische Arbeit	Asien/Vorderasien/Jemen		19.05.1943
	43.15:20	viereckige Bronzeplatte, sabäisch, yemenitische Arbeit	Asien/Vorderasien/Jemen		19.05.1943
	43.15:21	Bronzefibel, zerbrochen	Asien/Vorderasien	<Eurasien>/<Asien>/<Vorderasien>/Sabäer	19.05.1943
	43.15:22	Griff einer Bronzelampe mit Steinbockkopf	Asien/Vorderasien	<Eurasien>/<Asien>/<Vorderasien>/Sabäer	19.05.1943
	43.15:23	Bronzeanhänger in Kreuzform	Asien/Vorderasien	<Eurasien>/<Asien>/<Vorderasien>/Sabäer	19.05.1943
	43.15:24	Bronzemaske als Anhänger	Asien/Vorderasien	<Eurasien>/<Asien>/<Vorderasien>/Sabäer	19.05.1943
	43.15:25	Bronzestatuette	Asien/Vorderasien	<Eurasien>/<Asien>/<Vorderasien>/Sabäer	19.05.1943
	43.15:26	Fuß eines Metallkastens, Blei mit Silber eingelegt	Asien/Vorderasien		19.05.1943
	43.15:27	Griff aus Bronze, Vogelkopf	Asien/Vorderasien		19.05.1943
	43.15:28	Fragment einer Bronzeplatte mit	Asien/Vorderasien	<Eurasien>/<Asien>/<Vor	19.05.1943

Please note that many designations in this list have been identified as faulty, outdated or as racist abuse since the inventories' original conception.

Bild	Inventarnummer	Objektbezeichnung	Herkunft	Ethnie	Eingangsdatum
		sabäischen Buchstaben		derasien>/Sabäer	
	43.15:29	Stück Bronze mit Ornament	Asien/Vorderasien		19.05.1943
	43.15:30	Bronzeaufsatz mit Vogel	Asien/Vorderasien		19.05.1943
	43.15:31	Anzahl (2) runde Bronzeplatten, ornamentiert	Asien/Vorderasien		19.05.1943
	43.15:32	Bronzebeschlag, Löwendarstellung	Asien/Vorderasien		19.05.1943
	43.15:33	Bronzeanhänger? in Kreuzdarstellung	Asien/Vorderasien		19.05.1943
	43.15:34	Bronzefibel mit sabäischem Monogramm	Asien/Vorderasien	<Eurasien>/<Asien>/<Vorderasien>/Sabäer	19.05.1943
	43.15:35	Bronzestäbchen, ornamentiert	Asien/Vorderasien		19.05.1943
	43.15:36	kleine Bronze, Tierdarstellung	Asien/Vorderasien		19.05.1943
	43.15:37	Anzahl (4) kleine Bronzeglöckchen	Asien/Vorderasien		19.05.1943
	43.15:38	Anzahl (4) kleine silberne Glöckchen	Asien/Vorderasien		19.05.1943
	43.15:39	Anzahl (3) Bronzeplättchen mit Ornamenten	Asien/Vorderasien		19.05.1943
	43.15:40	Anzahl (4) Bronzebruchstücke	Asien/Vorderasien		19.05.1943
	43.15:41	silbernes Medaillon mit sechs weißen und vier blauen Steinen	Asien/Vorderasien		19.05.1943
	43.15:42	silberner Fingerring ohne Stein	Asien/Vorderasien		19.05.1943
	43.15:43	kleiner Bronzering, ornamentiert	Asien/Vorderasien		19.05.1943
	43.15:44	kleine Metallperle	Asien/Vorderasien		19.05.1943
	43.15:45	kleiner silberner Anhänger, Filigran	Asien/Vorderasien		19.05.1943
	43.15:46	kleiner Anhänger mit Koralle und Silber	Asien/Vorderasien		19.05.1943
	43.15:47	goldener Ohrring mit Perle	Asien/Vorderasien		19.05.1943
	43.15:48	Anzahl (6) kleine Siegelringe aus Bronze	Asien/Vorderasien		19.05.1943
	43.15:49	Amtssiegel aus Bronze	Asien/Vorderasien/Jemen		19.05.1943
	43.15:50	Amtssiegel aus Bronze	Asien/Vorderasien/Jemen		19.05.1943
	43.15:51	Amtssiegel aus Bronze	Asien/Vorderasien/Jemen		19.05.1943
	43.15:52	Amtssiegel aus Bronze	Asien/Vorderasien/Jemen		19.05.1943
	43.15:53	silberner Fingerring mit Skarabäus	Asien/Vorderasien		19.05.1943
	43.15:54	Amtssiegel aus Stein, zerbrochen, wahrscheinlich Imân von Yemen	Asien/Vorderasien/Jemen		19.05.1943
	43.15:55	Bronzestatuette	Asien/Vorderasien	<Eurasien>/<Asien>/<Vorderasien>/Sabäer	19.05.1943
	43.15:56	Anzahl (9) sabäische Siegel aus Stein,	Asien/Vorderasien	<Eurasien>/<Asien>/<Vor	19.05.1943

Please note that many designations in this list have been identified as faulty, outdated or as racist abuse since the inventories' original conception.

Bild	Inventarnummer	Objektbezeichnung	Herkunft	Ethnie	Eingangsdatum
		Glas, Bronze mit figürlichen Darstellungen		derasien>/Sabäer	
	43.15:57	Anzahl (8) sabäische Siegel aus Stein, Glas, Bronze mit figürlichen Darstellungen	Asien/Vorderasien	<Eurasien>/<Asien>/<Vorderasien>/Sabäer	19.05.1943
	43.15:58	Anzahl (7) sabäische Siegel aus Stein, Glas, Bronze mit Schriftzeichen	Asien/Vorderasien	<Eurasien>/<Asien>/<Vorderasien>/Sabäer	19.05.1943
	43.15:59	Anzahl (6) sabäische Siegel aus Stein, Glas, Bronze mit Darstellungen	Asien/Vorderasien	<Eurasien>/<Asien>/<Vorderasien>/Sabäer	19.05.1943
	43.15:60	Anzahl (3) Siegel, Achat mit Schrift und Darstellungen	Asien/Vorderasien		19.05.1943
	43.15:61	Anzahl (6) Skarabäen aus Stein	Asien/Vorderasien		19.05.1943
	43.15:62	Anzahl (3) Siegelsteine, kufisch	Asien/Vorderasien		19.05.1943
	43.15:63	Anzahl (4) Amulette aus Stein mit Schrift und figürlichen Darstellungen	Asien/Vorderasien		19.05.1943
	43.15:64	Anhänger aus Stein, ornamentiert	Asien/Vorderasien		19.05.1943
	43.15:65	Stück chinesische Tusche mit Schriftzeichen	Asien/Vorderasien		19.05.1943
	43.15:66	figürliche Darstellung (Stier) aus Koralle	Asien/Vorderasien		19.05.1943
	43.15:67	Anzahl (14) geschliffene Halbedelsteine	Asien/Vorderasien		19.05.1943
	43.15:68	Stein mit kufischen Schriftzeichen, zerbrochen	Asien/Vorderasien		19.05.1943
	43.15:69	Anhänger aus Kalkstein, ornamentiert	Asien/Vorderasien		19.05.1943
	43.15:70	Anhänger aus Stein mit Strichornamenten	Asien/Vorderasien		19.05.1943
	43.15:71	Standfuß aus Speckstein, ornamentiert	Asien/Vorderasien		19.05.1943
	43.15:72	Anhänger aus Stein, rotbraun	Asien/Vorderasien		19.05.1943
	43.15:73	Fragment aus Stein, mit Schriftzeichen	Asien/Vorderasien		19.05.1943
	43.15:74	Pfriemen aus Mondstein	Asien/Vorderasien		19.05.1943
	43.15:75	große Perle aus grauem Stein	Asien/Vorderasien		19.05.1943
	43.15:76	Werkzeug aus Nephrit, zerbrochen	Asien/Vorderasien		19.05.1943
	43.15:77	Anzahl (2) Augenrhomben aus Marmorportraits	Asien/Vorderasien		19.05.1943
	43.15:78	Anhänger aus Mondstein, zerbrochen	Asien/Vorderasien		19.05.1943
	43.15:79	Stück Holz von einer sabäischen Grabstele	Asien/Vorderasien	<Eurasien>/<Asien>/<Vorderasien>/Sabäer	19.05.1943

Please note that many designations in this list have been identified as faulty, outdated or as racist abuse since the inventories' original conception.

Bild	Inventarnummer	Objektbezeichnung	Herkunft	Ethnie	Eingangsdatum
	43.15:80	Anzahl (24) Bronzeeinlagen f. sabäische Steintöpfe	Asien/Vorderasien	<Eurasien>/<Asien>/<Vorderasien>/Sabäer	19.05.1943
	43.15:81	Anzahl (18) Bruchstücke von sabäischen Glasarmbändern	Asien/Vorderasien	<Eurasien>/<Asien>/<Vorderasien>/Sabäer	19.05.1943
	43.15:82	Anzahl (2) Armbänder der Beduinen aus dem Djôf	Asien/Vorderasien/Jemen/al Jawf	<Eurasien>/<Asien>/Beduinen	19.05.1943
	43.15:83	Anzahl (58) Bruchstücke von sabäischem Glas	Asien/Vorderasien	<Eurasien>/<Asien>/<Vorderasien>/Sabäer	19.05.1943
	43.15:84	Anzahl (198) Perlen aus Stein und Halbedelstein	Asien/Vorderasien	<Eurasien>/<Asien>/<Vorderasien>/Sabäer	19.05.1943
	43.15:85	Anzahl (270) Glasperlen	Asien/Vorderasien	<Eurasien>/<Asien>/<Vorderasien>/Sabäer	19.05.1943
	43.15:86	Anzahl (104) sabäische Perlen aus Knochen, Perlmutt, Petrifakten	Asien/Vorderasien	<Eurasien>/<Asien>/<Vorderasien>/Sabäer	19.05.1943
	43.15:87	Anzahl (14) Abschläge aus einer Höhle am Djebel Bakre, 15 km von San'a	Asien/Vorderasien/Jemen/Sanaa/Djebel Bakre		19.05.1943
	43.15:88	Anzahl (9) Abschläge von den Feldern nördlich von San'a	Asien/Vorderasien/Jemen/Sanaa		19.05.1943
	43.15:89	Anzahl (18) Abschläge aus Höhlen nordwestlich von San'a	Asien/Vorderasien/Jemen/Sanaa		19.05.1943
	43.15:90	Anzahl (44) Obsidiansplitter vom Djebel Berasch, östlich von San'a	Asien/Vorderasien/Jemen/Sanaa/Djebel Berasch		19.05.1943
	43.15:91	Anzahl (4) Standfüße von sabäischen Marmorgefäßen	Asien/Vorderasien	<Eurasien>/<Asien>/<Vorderasien>/Sabäer	19.05.1943
	43.15:92	Anzahl (8) Tierköpfe aus Marmor und gebranntem Ton	Asien/Vorderasien	<Eurasien>/<Asien>/<Vorderasien>/Sabäer	19.05.1943
	43.15:93	Anzahl (9) Griffe, teils mit Tierköpfen von Marmor- und Alabastergefäßen	Asien/Vorderasien		19.05.1943
	43.15:94	Anzahl (8) Bruchstücke von sabäischen Marmor- und Alabastergefäßen	Asien/Vorderasien	<Eurasien>/<Asien>/<Vorderasien>/Sabäer	19.05.1943
	43.15:95	Anzahl (2) Deckel von Stein- und Tongefäßen	Asien/Vorderasien	<Eurasien>/<Asien>/<Vorderasien>/Sabäer	19.05.1943
	43.15:96	Kalksteinbruchstück mit Ornamenten	Asien/Vorderasien		19.05.1943
	43.15:97	Tongebilde in 2 Stücken aus einem sabäischen Grab	Asien/Vorderasien	<Eurasien>/<Asien>/<Vorderasien>/Sabäer	19.05.1943
	43.15:98	Vogelkralle aus einem sabäischen Grab	Asien/Vorderasien	<Eurasien>/<Asien>/<Vorderasien>/Sabäer	19.05.1943
	43.15:99	Raubtierzahn aus einem sabäischen Grab	Asien/Vorderasien	<Eurasien>/<Asien>/<Vorderasien>/Sabäer	19.05.1943
	43.15:100	Anhänger aus Stein, ornamentiert, beschädigt	Asien/Vorderasien		19.05.1943

Please note that many designations in this list have been identified as faulty, outdated or as racist abuse since the inventories' original conception.

Bild	Inventarnummer	Objektbezeichnung	Herkunft	Ethnie	Eingangsdatum
	43.15:101	Bruchstück aus Kobaltglas mit doppelgesichtigem Kopf	Asien/Vorderasien		19.05.1943
	43.15:102	Anhänger aus gelbem Glas (nackte weibliche Figur)	Asien/Vorderasien		19.05.1943
	43.15:103	Drogenprobe aus Kerkûm, Ost-Yemen	Asien/Vorderasien/Jemen/Gharqun		19.05.1943
	43.15:104	Drogenprobe zur Entfernung der Schamhaare	Asien/Vorderasien		19.05.1943
	43.16:1	Gipsnachbildung eines Steinkopfes	Europa/Weißrussland/-/Minsk		01.06.1943
	43.20:1	Topfscherbe, ornamentiert aus rotem Ton	Europa/Italien		09.06.1943
	43.20:2	Topfscherbe, schwarz mit Bemalung, etruskisch	Europa/Italien	--/Etrusker	09.06.1943
	43.20:3	kleiner Tonkrug, schwarz mit Bemalung, etruskisch	Europa/Italien	--/Etrusker	09.06.1943
	43.20:4	Votivgabe aus Quarzit	Europa/Italien		09.06.1943
	44.1:1	Fläke aus Weiden geflochten	Europa/Deutschland/Norddeutschland		26.04.1944
	44.2:1	Kopfgeschirr für Pferde aus Leder	Afrika/Nordafrika/Marokko		31.07.1944
	44.2:2	Tasche aus Leder, bestickt	Afrika/Nordafrika/Marokko		31.07.1944
	44.2:3	Täschchen aus Leder	Afrika/Nordafrika/Marokko		31.07.1944
	44.2:4	Täschchen aus Leder	Afrika/Nordafrika/Marokko		31.07.1944
	44.2:5	Kachel aus einer Moschee (?)	Afrika/Nordafrika/Marokko		31.07.1944
	44.2:6	Kachel aus einer Moschee (?)	Afrika/Nordafrika/Marokko		31.07.1944
	44.2:7	Kachel aus einer Moschee (?)	Afrika/Nordafrika/Marokko		31.07.1944
	44.2:8	Kachel aus einer Moschee (?)	Afrika/Nordafrika/Marokko		31.07.1944
	44.2:9	gewebte, bunte Decke; gestreift, Troddelverzierung Rand	Afrika/Nordafrika/Marokko		31.07.1944
	44.2:10	gewebte, bunte Decke	Afrika/Nordafrika/Marokko		31.07.1944
	44.2:11	gewebte, bunte Satteldecke (?)	Afrika/Nordafrika/Marokko		31.07.1944
	44.2:12	gewebter Gürtel	Afrika/Nordafrika/Marokko		31.07.1944
	44.3:1	Wandkasten für Schreibzeug	Europa/Niederlande/Zeeland		12.08.1944
	44.3:2	Spekulaas-Brett	Europa/Niederlande/Zeeland		12.08.1944

Please note that many designations in this list have been identified as faulty, outdated or as racist abuse since the inventories' original conception.

Bild	Inventarnummer	Objektbezeichnung	Herkunft	Ethnie	Eingangsdatum
					
	44.3:3	Spekulaas-Brett	Europa/Niederlande/Zeeland		12.08.1944
	44.3:4	Spekulaas-Brett	Europa/Niederlande/Zeeland		12.08.1944
	44.3:5	Spekulaas-Brett	Europa/Niederlande/Zeeland		12.08.1944
	44.3:6	Spekulaas-Brett	Europa/Niederlande/Zeeland		12.08.1944
	44.3:7	Spekulaas-Brett	Europa/Niederlande/Zeeland		12.08.1944
	44.3:8	Spekulaas-Brett	Europa/Niederlande/Zeeland		12.08.1944
	44.3:9	Spekulaas-Brett	Europa/Niederlande/Zeeland		12.08.1944

Please note that many designations in this list have been identified as faulty, outdated or as racist abuse since the inventories' original conception.

Bild	Inventarnummer	Objektbezeichnung	Herkunft	Ethnie	Eingangsdatum
					
	44.3:10	Spekulaas-Brett	Europa/Niederlande/Zeeland		12.08.1944
	44.3:11	Traggriff, beschnitzt	Europa/Niederlande/Zeeland		12.08.1944
	44.3:12	Haube	Europa/Niederlande/Zeeland		
	44.3:13	1 Paar Brautklompjes	Europa/Niederlande/Zeeland		12.08.1944
	44.8:1	Türschloß aus Holz mit Schlüssel	Afrika/Nordafrika/Ägypten/Al-Fayyum		05.09.1944
	44.9:1	Kachel	Afrika/Nordafrika/Marokko		10.11.1944
	44.9:2	Kachel	Afrika/Nordafrika/Marokko		10.11.1944
	44.9:3	Tonschale	Afrika/Nordafrika/Marokko		10.11.1944
	44.9:4	Tonschale	Afrika/Nordafrika/Marokko		10.11.1944
	45.2:1	Münzenwaage	Europa/Deutschland/Nordrhein-Westfalen/Westfalen		24.03.1945
	45.3:1	Kosakenschwert mit Scheide	Europa/Ukraine/Autonome Republik Krim		12.06.1945

Please note that many designations in this list have been identified as faulty, outdated or as racist abuse since the inventories' original conception.

Bild	Inventarnummer	Objektbezeichnung	Herkunft	Ethnie	Eingangsdatum
					
	45.3:2	Kosakenschwert mit Scheide	Europa/Ukraine/Autonome Republik Krim		12.06.1945
	45.6:1	Dolch mit getriebener Silberscheide und Zieranhänger mit Münzen, mit Knochengriff und Metallbeschlägen,	Asien/Vorderasien/Türkei		12.07.1945
	45.7:1	Steinschloßgewehr (eingelegte Arbeit)	Afrika/Nordafrika		15.07.1945
	45.7:2	Steinschloßpistole, mit Metallbeschlägen und Elfenbeinintarsien	Afrika/Nordafrika		15.07.1945
	45.7:3	Dolch mit Scheide	Eurasien/Kaukasus		15.07.1945
	45.9:1	Schwert mit Scheide, Griff mit Fell und Metallbeschlägen, Scheide aus Leder mit Metallbeschlägen	Asien/Vorderasien/Türkei		24.07.1945
	45.9:2	Schwert mit Scheide	Afrika/Nordafrika/Algerien/-/Algier		24.07.1945
	45.13:1	Dolch mit Scheide; gerader Dolch (qame), geätzt, 19. Jh.; formschöne Klinge mit Inschrift, tlw. goldtauschiert, Scheide beidseitig reich verziert	Asien/Vorderasien/Iran		13.09.1945
	45.13:2	Messer mit Scheide; Metallscheide, grüner Griff, verziert	Asien/Vorderasien/Iran		13.09.1945
	45.13:3	Schrotbeutel aus Leder (mit Schraubverschluss und Inhalt)	Europa		13.09.1945
	45.14:1	Aalreuse mit Schlenge	Europa/Deutschland/Norddeutschland		26.09.1945
	45.22:1	Backform aus Holz	Europa/Deutschland		10.12.1945

Please note that many designations in this list have been identified as racist, outdated or as racist abuse since the inventories' original conception.

Bild	Inventarnummer	Objektbezeichnung	Herkunft	Ethnie	Eingangsdatum
					
	45.25:1	verzierte Steinschloßpistole	Europa/Albanien		14.12.1945
	45.25:2	verzierte Steinschloßpistole, beschädigt	Europa/Albanien		14.12.1945
	45.25:3	Schwert mit Lederscheide mit Messingspitze,	Asien/Vorderasien/Türkei		14.12.1945
	45.25:4	Steinschloßgewehr, eingelegte Arbeit	Asien/Vorderasien/Iran		14.12.1945
	45.25:5	Steinschloßgewehr, tauschiert (Schloß fehlt)	Afrika/Nordafrika		14.12.1945
	45.25:6	Zündhütchengewehr, beschädigt	Europa/Albanien		14.12.1945
	46.1:1	Schwert [Griff Messing und Horn, Scheide samtbezogenes Holz und Zierschnüren]	Europa/Ungarn		17.01.1946
	46.6:1	[Dolch mit Scheide]	Afrika/Nordafrika		19.01.1946
	46.12:1	Steinschloßpistole	Afrika/Nordafrika		21.01.1946
	46.12:2	Steinschloßpistole	Afrika/Nordafrika		21.01.1946
	46.12:3	Steinschloßpistole	Afrika/Nordafrika		21.01.1946
	46.12:4	Steinschloßpistole	Afrika/Nordafrika		21.01.1946
	46.13:1	Speer mit Perlen	Afrika/Nordostafrika	<Afrika>/<Nordafrika>/Beja/Bischarin;(?)	21.01.1946
	46.13:2	Speer mit Perlen	Afrika/Nordostafrika	(?);<Afrika>/<Nordafrika>/Beja/Bischarin	21.01.1946
	46.13:3	Speer mit Perlen	Afrika/Nordostafrika	<Afrika>/<Nordafrika>/Beja/Bischarin	21.01.1946
	46.13:4	Speer mit Perlen	Afrika/Nordostafrika	<Afrika>/<Nordafrika>/Beja/Bischarin;(?)	21.01.1946
	46.15:1	Dolch mit Scheide	Afrika/Nordafrika/Marokko		21.01.1946

Please note that many designations in this list have been identified as faulty, outdated or as racist abuse since the inventories´ original conception.

Bild	Inventarnummer	Objektbezeichnung	Herkunft	Ethnie	Eingangsdatum
	46.17:1	[Schwert mit Beimesser]	Eurasien/Kaukasus		22.01.1946
	46.17:2	[Messer mit Scheide]	Asien/Vorderasien/Türkei		22.01.1946
	46.18:1	kleiner Hirschfänger	Europa/Deutschland		23.01.1946
	46.18:2	Messer mit Scheide, beschlagen	Asien/Vorderasien/Türkei		23.01.1946
	46.18:3	Pulverhorn	Europa		23.01.1946
	46.18:4	Bärenjagdspeer	Europa		23.01.1946
	46.18:5	Bärenjagdspeer	Europa		23.01.1946
	46.22:1	Mütze	Europa/Albanien		01.04.1946
	46.22:2	Mütze	Europa/Albanien		01.04.1946
	46.22:3	Mütze	Europa/Albanien		01.04.1946
	46.22:4	Mütze	Europa/Albanien		01.04.1946
	46.22:5	Mütze	Europa/Albanien		01.04.1946
	46.34:1	Schwert ohne Scheide	Europa		13.06.1946
	46.34:2	Weinbeutel aus Leder	Europa/Spanien		13.06.1946
	46.34:3	Brautfächer	Europa/Spanien		13.06.1946
	46.39:1	geschnitzter Holzlöffel, Rassel im Griff	Europa/Norwegen		[o.D.]
	46.39:2	Ölgemälde (Frau Schneider in norwegischer Tracht dargestellt)	Europa/Norwegen		[o.D.]
	46.39:3	1 Paar Fellschuhe	Europa/Norwegen		[o.D.]
	46.39:4	Schürze	Europa/Norwegen		[o.D.]
	46.48:1	[Stielgefäß aus Holz]	Europa	<Eurasien>/<Europa>/Samen	19.07.1946
	46.48:2	[Löffel aus Holz]	Europa	<Eurasien>/<Europa>/Samen	19.07.1946
	46.48:3	[Messer mit Knochenscheide]	Europa	<Eurasien>/<Europa>/Samen	19.07.1946
	46.48:4	[Messer mit Knochenscheide]	Europa	<Eurasien>/<Europa>/Samen	19.07.1946

Please note that many designations in this list have been identified as faulty, outdated or as racist abuse since the inventories' original conception.

Bild	Inventarnummer	Objektbezeichnung	Herkunft	Ethnie	Eingangsdatum
	46.48:5	[Nähzeug in Knochenetui]	Europa	<Eurasien>/<Europa>/Samen	19.07.1946
	46.49:1	[kleines Tongefäß]	Asien/Vorderasien/Türkei		09.08. / 14.08.1946
	46.49:2	[kleines Tongefäß]	Asien/Vorderasien/Türkei		09.08. / 14.08.1946
	46.49:3	[kleines Tongefäß]	Asien/Vorderasien/Türkei		09.08. / 14.08.1946
	46.49:4	[Wandkachel mit Zeichnung]	Asien/Vorderasien/Türkei		09.08. / 14.08.1946
	46.49:5	[Schreibzeug aus Messing]	Asien/Vorderasien/Türkei		09.08. / 14.08.1946
	46.49:6	[Halsschmuck mit Amulett]	Asien/Vorderasien/Türkei		09.08. / 14.08.1946
	46.49:7	[Manuskript über Sendschirli]	Asien/Vorderasien/Türkei		09.08. / 14.08.1946
	46.49:8	[Buch "Grabung von Sendschirli 1902"]	Asien/Vorderasien/Türkei		09.08. / 14.08.1946
	46.49:9	[1 Paar Steigbügel aus Eisen]	Asien/Vorderasien/Türkei		09.08. / 14.08.1946
	46.49:10	[1 Paar Steigbügel aus Messing]	Asien/Vorderasien/Türkei		09.08. / 14.08.1946
	46.49:11	[Wasserbehälter aus Leder]	Asien/Vorderasien/Türkei		09.08. / 14.08.1946
	46.49:12	[Wasserflasche aus Leder]	Asien/Vorderasien/Türkei		09.08. / 14.08.1946
	46.49:13	[Wasserkanne aus Metall]	Asien/Vorderasien/Türkei		09.08. / 14.08.1946
	46.49:14	[Patronengürtel]	Asien/Vorderasien/Türkei		09.08. / 14.08.1946
	46.51:1	Klapp-Messer	Europa/Spanien		04.09.1946
	46.54:1	[Harpunenspitze]	Amerika/Nordamerika	<Amerika>/<Nordamerika>/Eskimo, Inuit	17.09.1946
	47.4:9	Dolch mit Horngriff	Afrika/Nordafrika (?)		
	47.6:1	kurzes Schwert in Lederscheide	Asien/Vorderasien/Türkei/Anatolien		23.04.1947
	47.14:1	Weidenrute, als Band verwendet	Europa/Deutschland/Niedersachsen/Landkreis Harburg/Rönne		06.06.1947
	47.14:2	Weidenrute, mit geknoteter Öse	Europa/Deutschland/Niedersachsen/Landkreis Harburg/Rönne		06.06.1947
	47.14:3	Weidenrute, mit geknoteter Öse	Europa/Deutschland/Niedersachsen/Landkreis Harburg/Rönne		06.06.1947
	47.14:4	Schlinge aus Weidenrute zum Bündeln von [...]	Europa/Deutschland/Niedersachsen/Landkreis Harburg/Rönne		06.06.1947
	47.14:5	Weidenrute, gedreht, verwendet zur [...]	Europa/Deutschland/Niedersachsen/Landkreis Harburg/Rönne		06.06.1947
	47.14:6	Stück von einem Weidenrutenseil	Europa/Deutschland/Niedersachsen/Landkreis Harburg/Rönne		06.06.1947
	47.14:7	Schlinge aus Weidenrute	Europa/Deutschland/Niedersachsen/Landkreis Harburg/Rönne		12.07.1947
	47.16:1	Holztafel zum Schnitzen, vorgezeichnet	Europa/Deutschland		11.06.1947

Please note that many designations in this list have been identified as faulty, outdated or as racist abuse since the inventories' original conception.

Bild	Inventarnummer	Objektbezeichnung	Herkunft	Ethnie	Eingangsdatum
	47.16:2	Holztafel, mit dem Schnitzen angefangen	Europa/Deutschland		11.06.1947
	47.16:3	Holztafel fertig geschnitzt	Europa/Deutschland		11.06.1947
	47.16:4	Schnitzmesser	Europa/Deutschland		11.06.1947
	47.28:1	[Laute mit] Bogen, bemalt	Asien/Vorderasien/Iran		25.11.1947
	47.28:2	Laute mit Perlmuttereinlage	Asien/Vorderasien/Iran		25.11.1947
	47.28:3	Laute, Resonanzkörper aus Schildkröte	Afrika/Nordafrika/Marokko		25.11.1947
	47.31:1	[Trinkschale aus Birkenwurzel, Ao.1671]	Europa/Norwegen/Telemark		13.12.1947
	47.34:1	Steinankergestell	Europa/Deutschland/Niedersachsen/Landkreis Harburg/Rönne		18.12.1947
	47.35:1	Kasten mit Strohtechnik	Europa/Deutschland/Hamburg		24.12.1947
	48.5:1	Blatt über Arbeitsgang der Strohtechnik	Europa/Deutschland/Hamburg		09.03.1948
	48.5:2	Blatt über Arbeitsgang der Strohtechnik	Europa/Deutschland/Hamburg		09.03.1948
	48.5:3	Blatt über Arbeitsgang der Strohtechnik	Europa/Deutschland/Hamburg		09.03.1948
	48.5:4	Blatt über Arbeitsgang der Strohtechnik	Europa/Deutschland/Hamburg		09.03.1948
	48.7:1	Schwert mit Lederscheide	Afrika/Nordafrika	--/Tuareg (Imuschag)	13.03.1948
	48.11:1	Beilklinge aus Metall (Bronzezeit)	Eurasien/Russische Föderation/Südrussland		03.04.1948
	48.15:1	Statuette des Gottes Horus in Falkengestalt, griechisch-ptolemäisch, 332 - 30 v. Chr., Bronze	Altägypten		14.06.1948
	48.24:1	besticktes Tuch	Europa/Deutschland/Hamburg		29.07.1948
	48.25:1	Wasserkrug aus Ton, gelb glasiert	Europa/Zypern		26.07.1948
	48.25:2	Wasserkrug aus Ton, grün glasiert	Europa/Zypern		26.07.1948
	48.25:3	Wasserkrug aus Ton, braun glasiert	Europa/Zypern		26.07.1948
	48.25:4	Wasserkrug aus Ton, weiß glasiert	Europa/Zypern		26.07.1948
	48.25:5	Doppelgefäß aus Ton	Europa/Zypern		26.07.1948
	48.25:6	Fingerschützer aus Holz	Europa/Zypern		26.07.1948
	48.25:7	Fingerschützer aus Holz	Europa/Zypern		26.07.1948

Please note that many designations in this list have been identified as faulty, outdated or as racist abuse since the inventories' original conception.

Bild	Inventarnummer	Objektbezeichnung	Herkunft	Ethnie	Eingangsdatum
					
	48.25:8	Fingerschützer aus Holz	Europa/Zypern		26.07.1948
	48.25:9	Fingerschützer aus Holz	Europa/Zypern		26.07.1948
	48.25:10	Fingerschützer aus Holz	Europa/Zypern		26.07.1948
	48.25:11	Stieltopf zum Kaffeekochen	Asien/Vorderasien/Türkei		26.07.1948
	48.25:12	Stieltopf zum Kaffeekochen, klein	Asien/Vorderasien/Türkei		26.07.1948
	48.30:1	kleiner Beutel aus Leder	Afrika/Nordafrika/Marokko		unbekannt
	48.30:2	kleines Täschchen	Afrika/Nordafrika/Marokko		unbekannt
	48.31:1	Nachbildung von Fallen: Kastenfalle für [...]	Europa/Schweden		15.03.1948
	48.31:2	Nachbildung von Fallen: Falle für Füchse und [...]	Europa/Schweden		15.03.1948
	48.37:1	Frauenjacke, Brokatstickerei	Europa/Albanien		18.10.1948
	48.38:1	Schwert mit Scheide	Eurasien/Kaukasus		23.10.1948

Please note that many designations in this list have been identified as faulty, outdated or as racist abuse since the inventories' original conception.

Bild	Inventarnummer	Objektbezeichnung	Herkunft	Ethnie	Eingangsdatum
					
	48.38:2	Weinheber aus ornamentierter Kalebasse	Europa/Bosnien und Herzegowina		23.10.1948
	48.38:3	"Mazarello" (Strickapparat)	Europa/Italien/Trentino-Südtirol		23.10.1948
	48.41:1	Gürtelschließe für Frauen	Europa/Bulgarien		26.10.1948
	48.41:2	Gürtelschließe für Frauen	Europa/Bulgarien		26.10.1948
	48.41:3	Gürtelschließe für Frauen	Europa/Bulgarien		26.10.1948
	48.44:1	Wasserkrug aus Ton in Hahnenform	Europa/Spanien/Valencia/Alicante/Agost		30.11.1948
	48.45:1	Kumpf (Maßgefäß aus Holz)	Europa/Schweiz/Wallis <Kanton>/Evolène		14.12.1948
	48.45:2	Weihnachtskrippenfigur: Mann; Ton	Europa/Frankreich		14.12.1948
	48.45:3	Weihnachtskrippenfigur: Frau mit Hahn	Europa/Frankreich		14.12.1948
	48.45:4	Weihnachtskrippenfigur: Frau mit Spinnrocken; Ton	Europa/Frankreich		14.12.1948
	48.45:5	Herdkette	Europa/Frankreich/Ardèche		14.12.1948
	48.45:6	Schöpfgefäß aus Birkenrinde	Europa/Spanien		14.12.1948
	48.45:7	Spinnrocken	Europa/Spanien		14.12.1948
	48.45:8	Spindel	Europa/Spanien		14.12.1948
	48.45:9	Spindel	Europa/Spanien		14.12.1948
	48.45:10	Spindel	Europa/Spanien		14.12.1948
	48.45:11	Spindel	Europa/Spanien		14.12.1948
	48.45:12	Spindel	Europa/Spanien		14.12.1948
	48.45:13	Weinbehälter, Leder	Europa/Spanien		14.12.1948
	48.45:14	Halsring für Ziegen	Europa/Spanien		14.12.1948
	48.45:15	Öse aus Holz für Bindeseile	Europa/Spanien		14.12.1948

Please note that many designations in this list have been identified as faulty, outdated or as racist abuse since the inventories' original conception.

Bild	Inventarnummer	Objektbezeichnung	Herkunft	Ethnie	Eingangsdatum
					
	48.45:16	Öllampe	Europa/Spanien		14.12.1948
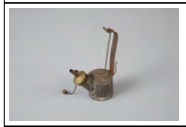	48.45:17	Petroleumlampe	Europa/Spanien		14.12.1948
	48.45:18	Tongefäß	Europa/Portugal		14.12.1948
	48.45:19	Tongefäß	Europa/Portugal		14.12.1948
	48.45:20	Reiter aus Kuchenteig	Europa/Portugal		14.12.1948
	48.45:21	Wachsvotiv: Hand	Europa/Portugal/Distrikt Évora/Évora		14.12.1948
	48.45:22	Wachsvotiv: Bein	Europa/Portugal/Distrikt Évora/Évora		14.12.1948
	48.45:23	Wachsvotiv: Fuß	Europa/Portugal/Distrikt Évora/Évora		14.12.1948
	48.45:24	Wachsvotiv: Frauenbrust	Europa/Portugal/Distrikt Évora/Évora		14.12.1948
	49.3:1	Trachtenhaube, Kopfteil mit Goldfaden, Glassteinen und kleinen Perlen verziert, 2 schwarze Bänder	Europa/Deutschland/Bayern/Schwaben/Donauwörth/Riedlingen		18.01.1949
	49.3:2	Schal aus Seide, mehrfarbig, mit Randverzierung	Europa/Deutschland/Bayern/Schwaben/Donauwörth/Riedlingen		18.01.1949
	49.5:1	Julbock aus Stroh	Europa/Schweden		02.02.1949
	49.6:1	Schnapsflasche aus glasiertem Ton	Europa/Serbien		16.12.1948
	49.20:1	[gestrichen: großes Gefäß aus Alabaster]	Afrika/Nordafrika/Ägypten		28.03.1949
	49.23:1	Dolch mit Lederscheide, verziert	Afrika/Nordafrika	--/Tuareg (Imuschag)	28.03.1949
	49.23:2	Fettbüchse aus Haut/ Leder mit Deckel (dreiteilig)	Afrika/Nordafrika	--/Tuareg (Imuschag)	28.03.1949
	49.23:3	Fettbüchse aus Haut/ Leder mit Deckel, verziert	Afrika/Nordafrika	--/Tuareg (Imuschag)	28.03.1949

Please note that many designations in this list have been identified as faulty, outdated or as racist abuse since the inventories' original conception.

Bild	Inventarnummer	Objektbezeichnung	Herkunft	Ethnie	Eingangsdatum
	49.24:1	geflochtener Knobelbecher mit 5 Mittelfussknochen	Europa/Niederlande		13.04.1949
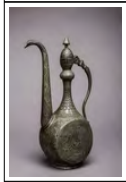	49.27:1	Wasserkanne aus Kupfer, verzinnt	Asien/Vorderasien/Iran		03.05.1949
	49.27:2	gewebte Decke	Europa/Bulgarien		03.05.1949
	49.28:1	[gesehen: Vorhängeschloss] großes Vorhängeschloss ohne Schlüssel	Eurasien/Russische Föderation		19.05.1949
	49.30:1	Kirgisengewand	Asien/Zentralasien/Turkestan	<Eurasien>/<Asien>/<Zentralasien>/Kirgisen	19.05.1949
	49.51:1	Grabstele der Tent-sechet-netjer, 3. Zwischenzeit, 21. - 22. Dynastie, 1070 - 730 v. Chr.	Altägypten		08.07.1949
	49.53:1	Pulverbehälter aus Horn	Europa/Rumänien/-/Gura Humorului	<Eurasien>/<Europa>/Hu zulen	02.07.1949
	49.53:2	Pulverbehälter aus Horn, mit verziertem Boden und einem Stöckchen als Verschluss	Europa/Rumänien/-/Gura Humorului	<Eurasien>/<Europa>/Hu zulen	02.07.1949
	49.53:3	Pulverbehälter aus Horn, beschnitzt, ohne Verschluss an grünem Band und Troddel	Europa/Rumänien/-/Suceava	<Eurasien>/<Europa>/Hu zulen	02.07.1949
	49.53:4	Pulverbehälter aus Horn	Europa/Rumänien/-/Gura Humorului	<Eurasien>/<Europa>/Hu zulen	02.07.1949
	49.53:5	Pulverbehälter aus Geweihknochen, verziert, an einem Ledergurt mit Metallbeschlägen, ohne Verschluss	Europa/Rumänien/-/Câmpulung Moldovenesc	<Eurasien>/<Europa>/Hu zulen	02.07.1949
	49.53:6	Pulverbehälter aus Holz mit Beschlag	Europa/Rumänien/-/Câmpulung Moldovenesc	<Eurasien>/<Europa>/Hu zulen	02.07.1949
	49.53:7	Pulverbehälter aus Holz mit Beschlag	Europa/Rumänien/-/Câmpulung Moldovenesc	<Eurasien>/<Europa>/Hu zulen	02.07.1949

Please note that many designations in this list have been identified as faulty, outdated or as racist abuse since the inventories' original conception.

Bild	Inventarnummer	Objektbezeichnung	Herkunft	Ethnie	Eingangsdatum
					
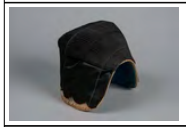	49.55:1	Haube	Europa/Niederlande/Zeeland		
	49.57:1	Trachtenhaube, Seide mit Metallfadenbestickung	Europa		02.09.1949
	49.64:1	Teppich (Kelim)	Asien/Vorderasien/Syrien		01.10.1949
	49.66:1	Klappmesser/Wurfmesser (?)	Europa/Spanien		17.10.1949
	49.70:1	Schürze mit Stickerei	Afrika/Nordafrika/Ägypten		20.10.1949
	49.79:1	Frauenkappe	Europa/Deutschland/Niedersachsen/Landkreis Lüchow-Dannenberg/Wendland		09.12.1949
	49.79:2	Frauenkappe	Europa/Deutschland/Niedersachsen/Landkreis Lüchow-Dannenberg/Wendland		09.12.1949
	49.82:1	[Pfeilspitze aus Bronze]	Altägypten		11.12.1949
	49.82:2	[Pfeilspitze aus Feuerstein]	Altägypten		11.12.1949
	49.82:3	[Pfeilspitze aus Feuerstein]	Altägypten		11.12.1949
	49.82:4	[Pfeilspitze aus Feuerstein]	Altägypten		11.12.1949
	49.82:5	[Pfeilspitze aus Feuerstein]	Altägypten		11.12.1949
	49.82:6	[Pfeilspitze aus Feuerstein]	Altägypten		11.12.1949
	49.82:7	[Pfeilspitze aus Feuerstein]	Altägypten		11.12.1949
	49.82:8	[Pfeilspitze aus Feuerstein]	Altägypten		11.12.1949
	49.82:9	[Pfeilspitze aus Feuerstein]	Altägypten		11.12.1949
	49.82:10	[Pfeilspitze aus Feuerstein]	Altägypten		11.12.1949
	49.82:11	[Pfeilspitze aus Feuerstein]	Altägypten		11.12.1949
	49.82:12	[Pfeilspitze aus Feuerstein]	Altägypten		11.12.1949

Please note that many designations in the list have been identified as faulty, outdated or as racist abuse since the inventories' original conception.

Bild	Inventarnummer	Objektbezeichnung	Herkunft	Ethnie	Eingangsdatum
	49.82:13	[Pfeilspitze aus Feuerstein]	Altägypten		11.12.1949
	49.82:14	[Pfeilspitze aus Feuerstein]	Altägypten		11.12.1949
	49.82:15	[Pfeilspitze aus Feuerstein]	Altägypten		11.12.1949
	49.82:16	[Pfeilspitze aus Feuerstein]	Altägypten		11.12.1949
	49.82:17	[Pfeilspitze aus Feuerstein]	Altägypten		11.12.1949
	49.82:18	[Lanzenspitze aus Feuerstein]	Altägypten		11.12.1949
	49.82:19	[Lanzenspitze aus Feuerstein]	Altägypten		11.12.1949
	49.82:20	[Lanzenspitze aus Feuerstein]	Altägypten		11.12.1949
	49.82:21	[Schaber aus Feuerstein]	Altägypten		11.12.1949
	49.82:22	[Schaber aus Feuerstein]	Altägypten		11.12.1949
	49.82:23	[Schaber aus Feuerstein]	Altägypten		11.12.1949
	49.82:24	[Schaber aus Feuerstein]	Altägypten		11.12.1949
	49.82:25	[Schaber aus Feuerstein]	Altägypten		11.12.1949
	49.82:26	[Schaber aus Feuerstein]	Altägypten		11.12.1949
	49.82:27	[Schaber aus Feuerstein]	Altägypten		11.12.1949
	49.82:28	[Schaber aus Feuerstein]	Altägypten		11.12.1949
	49.82:29	[Schaber aus Feuerstein]	Altägypten		11.12.1949
	49.82:30	[Schaber aus Feuerstein]	Altägypten		11.12.1949
	49.82:31	[Kamm aus Holz]	Altägypten		11.12.1949
	49.82:32	[Mumienetikett]	Altägypten		11.12.1949
	49.82:33	[kleine Pilgerflasche aus Ton]	Altägypten		11.12.1949
	50.4:1	[vorgeschichtliches Gefäß mit Schnürhenkel, rot bemalt (Negade II)]	Altägypten		09.02.1950
	50.4:2	[bauchige Vase, bemalt, späteres "Neues Reich", (nach 1300 v. Chr.)]	Altägypten		09.02.1950
	50.4:3	[Pilgerflasche, spätes "Neues Reich", (nach 1300 v. Chr.)]	Altägypten		09.02.1950
	50.4:4	[Henkelkrug, Henkel abgebrochen, römische Zeit]	Altägypten		09.02.1950
	50.4:5	[Vase mit spitzem Boden]	Altägypten		09.02.1950
	50.4:6	[Vase, römische Zeit]	Altägypten		09.02.1950
	50.4:7	[Messer aus Feuerstein]	Altägypten		09.02.1950
	50.4:8	[Sägeblatt aus Feuerstein]	Altägypten		09.02.1950

Please note that many designations in this list have been identified as faulty, outdated or as racist abuse since the inventories' original conception.

Bild	Inventarnummer	Objektbezeichnung	Herkunft	Ethnie	Eingangsdatum
	50.4:9	[Lanzenspitze aus Feuerstein]	Altägypten		09.02.1950
	50.4:10	[Lanzenspitze aus Feuerstein]	Altägypten		09.02.1950
	50.4:11	[Lanzenspitze aus Feuerstein]	Altägypten		09.02.1950
	50.10:1	Haube aus Goldbrokat	Europa/Österreich/Oberösterreich/Gmunden <Bezirk>/Bad Ischl		06.03.1950
	50.14:1	Bluse von einer Frauentracht	Europa/Polen/Woiwodschaft Niederschlesien/Klodzko		17.03.1950
	50.14:2	Rock von einer Frauentracht	Europa/Polen/Woiwodschaft Niederschlesien/Klodzko		17.03.1950
	50.14:3	Schürze von einer Frauentracht	Europa/Polen/Woiwodschaft Niederschlesien/Klodzko		17.03.1950
	50.14:4	Umschlagetuch von einer Frauentracht	Europa/Polen/Woiwodschaft Niederschlesien/Klodzko		17.03.1950
	50.16:1	bemalte Holzschale	Eurasien/Russische Föderation		04.04.1950
	50.17:1	Puppe	Afrika/Nordafrika/Sudan/Kordofan	<Afrika>/Baggara	06.04.1950
	50.18:1	Kochtopf aus Ton (Taternpott), schwarz	Europa/Dänemark		13.04.1950
	50.18:2	Kochtopf aus Ton (Taternpott), schwarz	Europa/Dänemark		13.04.1950
	50.23:1	Dolch mit gravierter Klinge und Scheide	Afrika/Nordafrika/Marokko/-/Ksiba		21.04.1950
	50.26:1	Bronzelampe für Ikone	Europa/Bulgarien/Sofia (Stadt)/Sofia		11.05.1950
	50.26:2	Bronzelampe für Ikone	Europa/Bulgarien/Sofia (Stadt)/Sofia		11.05.1950
	50.26:3	Gürtelschliesse aus Metall	Europa/Bulgarien/Sofia (Stadt)/Sofia		11.05.1950
	50.26:4	Gürtelschliesse aus Metall	Europa/Bulgarien/Sofia (Stadt)/Sofia		11.05.1950
	50.26:5	Gürtelschliesse aus Metall	Europa/Bulgarien/Sofia (Stadt)/Sofia		11.05.1950
	50.26:6	Gr. Haarschmucknadel aus Metall	Europa/Bulgarien/Sofia (Stadt)/Sofia		11.05.1950
	50.26:7	Gr. Haarschmucknadel mit Gehänge aus Metall	Europa/Bulgarien/Sofia (Stadt)/Sofia		11.05.1950
	50.26:8	Fingerring aus Metall	Europa/Bulgarien/Sofia (Stadt)/Sofia		11.05.1950
	50.26:9	Fingerring aus Metall	Europa/Bulgarien/Sofia (Stadt)/Sofia		11.05.1950
	50.26:10	Armring aus Metall	Europa/Bulgarien/Sofia (Stadt)/Sofia		11.05.1950
	50.26:11	Armring aus Metall	Europa/Bulgarien/Sofia (Stadt)/Sofia		11.05.1950
	50.26:12	Haarschmucknadel aus Metall	Europa/Bulgarien/Sofia (Stadt)/Sofia		11.05.1950

Please note that many designations in this list have been identified as faulty, outdated or as racist abuse since the inventories' original conception.

Bild	Inventarnummer	Objektbezeichnung	Herkunft	Ethnie	Eingangsdatum
	50.26:13	Haarschmucknadel aus Metall, beschädigt	Europa/Bulgarien/Sofia (Stadt)/Sofia		11.05.1950
	50.35:1	Kette mit Amuletten, Karneol und Fayence, Spätzeit, 664 - 332 v. Chr.	Altägypten		30.06.1950
	50.36:1	[gestrichen:Pulverflasche] Weintrinkbehälter mit Silberbeschlag; Holz	Asien/Vorderasien/Georgien		06.07.1950
	50.37:1	Schwert aus Eisen mit eingeprägten kyrillischen Schriftzahlen und Jahreszahl 1864, geriffelter Griff aus Bronze	Eurasien/Russische Föderation		13.07.1950
	50.44:1	silberner Armring	Afrika/Nordafrika/Tunesien/-/Tunis		12.08.1950
	50.49:1	Brustbehang für Pferde	Afrika/Nordafrika/Marokko		28.08.1950
	51.1:1	Steinschlosspistole, metallverziert	Asien/Vorderasien/Syrien		03.01.1951
	51.4:1	brettchengewebtes Band, braun-grün (Proben)	Europa/Deutschland		30.01.1951
	51.4:2	brettchengewebtes Band, blau-gelb (Proben)	Europa/Deutschland		30.01.1951
	51.4:3	brettchengewebtes Band, braun-blau-gelb-rot [...]	Europa/Deutschland		30.01.1951
	51.4:4	brettchengewebtes Band, orange-gelb-blau-[...]	Europa/Deutschland		30.01.1951
	51.9:1	Probe Leinsaat	Europa/Deutschland		15.02.1951
	51.9:2	Probe Mohnsaat	Europa/Deutschland		15.02.1951
	51.9:3	Probe Walrat	Europa/Großbritannien/Schottland		15.02.1951
	51.9:4	Schachtel mit / Probe Mutterkorn	Europa/Portugal		15.02.1951
	51.9:5	Probe Veilchenwurzeln	Europa/Italien		15.02.1951
	51.9:6	Probe Arnikablüten	Europa/Italien		15.02.1951
	51.9:7	Schachtel mit / Probe Bilsenkraut	Europa/Ungarn		15.02.1951
	51.9:8	Probe Nieswurzel	Europa/Jugoslawien		15.02.1951
	51.9:9	Probe Bärlappmehl	Eurasien/Russische Föderation		15.02.1951
	51.9:10	Schachtel mit / Probe Bilsenkraut	Afrika/Nordafrika/Ägypten		15.02.1951
	51.9:11	Probe Gummi Arabicum	Afrika/Nordafrika/Sudan;Afrika/Nordafrika		15.02.1951

Please note that many designations in this list have been identified as faulty, outdated or as racist abuse since the inventories´ original conception.

Bild	Inventarnummer	Objektbezeichnung	Herkunft	Ethnie	Eingangsdatum
	51.9:12	Probe Gummi Myrrhae	Asien/Vorderasien/Jemen/-/Aden		15.02.1951
	51.9:13	Probe Weihrauch	Asien/Vorderasien/Jemen/-/Aden		15.02.1951
	51.9:14	Probe Teufelsdreck	Asien/Vorderasien/Iran		15.02.1951
	51.16:1	Stricknadelhalter, "Breischei"	Europa/Niederlande/-/Limburg		18.01.1951
	51.16:2	Topfhalter aus Messing	Europa/Niederlande		18.01.1951
	51.16:3	Klappmesser	Europa/Spanien		18.01.1951
	51.23:1	Doppelklarinette	Afrika/Nordafrika/Ägypten		10.04.1951
	51.23:2	Armring aus Glas	Europa/Österreich;Europa/Tschechien		10.04.1951
	51.23:3	Armring aus Glas	Europa/Tschechien;Europa/Österreich		10.04.1951
	51.23:4	Armring aus Glas	Europa/Tschechien;Europa/Österreich		10.04.1951
	51.23:5	Armring aus Glas	Europa/Tschechien;Europa/Österreich		10.04.1951
	51.23:6	Armring aus Glas	Europa/Österreich;Europa/Tschechien		10.04.1951
	51.23:7	Armring aus Glas	Europa/Österreich;Europa/Tschechien		10.04.1951
	51.23:8	Spritlämpchen	Europa		10.04.1951
	51.34:1	Taschenuhr aus Silber	Europa/Deutschland		10.05.1951
	51.34:2	Taschenuhr aus Silber	Europa/Deutschland		10.05.1951
	51.35:1	Ölbild, Christus in der Kelter	Europa		unbekannt
	51.36:1	Zaubertafel mit verschiedenen Symbolen, Holz	Europa/Italien/Sardinien/Provincia di Oristano/Oristano		10.05.1951
	51.36:2	Osterbrot	Europa/Italien/Sardinien/Provincia di Oristano/Cabras		10.05.1951
	51.36:3	Osterbrot	Europa/Italien/Sardinien/Provincia di Oristano/Cabras		10.05.1951
	51.39:1	Hellebarde von der Ausrüstung eines Saltners	Europa/Österreich/Kärnten		1946
	51.40:1	eiserne Schatztruhe, bemalt, mit Schlüssel	Europa/Skandinavien (?)		25.05.1951
	51.44:1	Schattenspielfigur, beschädigt	Asien/Vorderasien/Türkei		06.06.1951

Please note that many designations on this list have been identified as faulty, outdated or as racist abuse since the inventories' original conception.

Bild	Inventarnummer	Objektbezeichnung	Herkunft	Ethnie	Eingangsdatum
	51.44:2	Schattenspielfigur, beschädigt	Asien/Vorderasien/Türkei		06.06.1951
	51.48:1	Amulett, Vogel mit Ring, Silber	Europa/Italien/Sizilien		14.07.1951
	51.48:2	Amulett, Hand mit Ring, Silber	Europa/Italien/Sizilien		14.07.1951
	51.52:1	Rentierfell (Rangifer Aarandus [tarandus] L männlich)	Amerika/Nordamerika;(?);Europa/Finnland/Nordeuropa;Asien/Nordasien		31.07.1951
	51.53:1	Spinnrad (Brautrad)	Europa/Deutschland/Niedersachsen/Landkreis Hameln-Pyrmont/Salzhemmendorf/Benstorf		11.08.1951
	51.55:1	1 Paar Sandalen aus Rinde	Eurasien/Russische Föderation/Nordrussland		16.08.1951
	51.60:1	Kanne aus Kupfer	Asien/Vorderasien/Türkei		01.09.1951
	51.60:2	Kanne aus verzinntem Kupfer	Eurasien/Kaukasus		01.09.1951
	51.60:3	Topf aus verzinntem Kupfer	Eurasien/Kaukasus		01.09.1951
	51.60:4	Behälter aus Haut/ Leder mit Deckel	Afrika/Nordafrika	--/Tuareg (Imuschag)	01.09.1951
	51.60:5	Dose aus Haut mit Deckel, bemalt	Afrika/Nordafrika	--/Tuareg (Imuschag)	01.09.1951
	51.60:6	geflochtener Deckel	Afrika/Nordafrika/Sudan/Kordofan		01.09.1951
	51.60:7	Gebetskette aus Holzperlen	Afrika/Nordafrika		01.09.1951
	51.60:8	Kamm aus Holz	Asien/Vorderasien/Iran		01.09.1951
	51.60:9	Kamm aus Holz	Asien/Vorderasien/Iran		01.09.1951
	51.60:10	kleine Kalebasse, ornamentiert	Europa/Kroatien		01.09.1951

Please note that many designations in this list have been identified as faulty, outdated or as racist abuse since the inventories' original conception.

Bild	Inventarnummer	Objektbezeichnung	Herkunft	Ethnie	Eingangsdatum
					
	51.60:11	kleine Kalebasse, ornamentiert	Europa/Monaco		01.09.1951
	51.60:12	[gestrichen:Waschgefäss] Wasserauffangbecken aus Zink	Asien/Vorderasien/Iran		01.09.1951
	51.66:1	Wetzsteinkumpf aus Holz	Europa		09.10.1951
	51.67:1	Paar Handschuhe; Stulpen, violett, Stickereiaufsatz (Metallfaden)	Asien/Zentralasien/Turkestan (?)		09.10.1951
	51.67:2	1 Paar Lederstiefel	Asien/Zentralasien/Turkestan (?)		09.10.1951
	51.69:1	Löffel aus Holz	Europa/Norwegen		12.10.1951
	51.79:1	Jurtenbinde	Asien/Zentralasien/Kirgisistan/Kasachstan/Usbekistan/Tadschikistan/China o Turkmenistan/Irak/Iran/Afghanistan/Russland	<Eurasien>/<Asien>/<Zentralasien>/Kirgisen oder Turkmenen	07.11./23.11.1951
	51.79:2	Melkgefäss aus Holz	Europa/Albanien		07.11./23.11.1951
	52.22:1	Angelhaken mit Blänker	Europa/Schweden		07.12.1951
	52.22:2	Dorschpilk	Europa/Schweden/Südschweden		07.12.1951
	52.22:3	Angelhaken mit Blänker	Europa/Schweden/Südschweden		07.12.1951
	52.22:4	Stagspilk	Europa/Schweden/Südschweden		07.12.1951
	52.22:5	Angelhaken	Europa/Island		07.12.1951
	52.22:6	Angelhaken	Europa/Schweden/Südschweden		07.12.1951
	52.22:7	Angelhaken	Europa/Schweden/Südschweden		07.12.1951
	52.22:8	Pilk	Europa/Schweden/Südschweden		07.12.1951
	52.22:9	Pilk	Europa/Schweden/Südschweden		07.12.1951
	52.22:10	Angelhaken	Europa/Schweden/Südschweden		07.12.1951
	52.22:11	Stagspilk	Europa/Schweden/Südschweden		07.12.1951
	52.22:12	Lockfisch	Europa/Schweden/Südschweden		07.12.1951
	52.22:13	Hechtangel	Europa/Schweden/Südschweden		07.12.1951
	52.22:14	Darstellung der "verbesserten Fischerei mit Lockfisch", Litho	Europa/Dänemark		07.12.1951

Please note that many designations in this list have been identified as faulty, outdated or as racist abuse since the inventories' original conception.

Bild	Inventarnummer	Objektbezeichnung	Herkunft	Ethnie	Eingangsdatum
	52.22:15	Hechtangel	Europa/Schweden/Südschweden		07.12.1951
	52.22:16	Zwei Angelhaken für Aalfang	Europa		07.12.1951
	52.22:17	Blänker	Europa/Deutschland/Schleswig-Holstein		07.12.1951
	52.22:18	Angelhaken mit Blänker	Europa/Schweden/Südschweden		07.12.1951
	52.22:19	Angelhaken mit Blänker	Europa/Schweden/Südschweden		07.12.1951
	52.22:20	Doppelhaken	Europa/Schweden/Südschweden		07.12.1951
	52.22:21	Heinshaken	Europa/Schweden/Südschweden		07.12.1951
	52.22:22	Pilk	Europa/Schweden/Südschweden		07.12.1951
	52.22:23	Dorschpilk	Europa		07.12.1951
	52.22:24	Dorschpilk	Europa		07.12.1951
	52.22:25	Dorschpilk	Europa/Schweden/Südschweden		07.12.1951
	52.22:26	Dorschpilk	Europa/Schweden/Südschweden		07.12.1951
	52.22:27	Dorschpilk	Europa/Schweden/Südschweden		07.12.1951
	52.22:28	Dorschpilk	Europa		07.12.1951
	52.22:29	Pilk	Europa/Schweden/Südschweden		07.12.1951
	52.22:30	Dorschpilk	Europa/Schweden/Südschweden		07.12.1951
	52.22:31	Angelhaken, für Grundangel	Europa/Norwegen/Troms/Tromsø/Tromsø		07.12.1951
	52.22:32	Angelhaken, für Grundangel	Europa/Dänemark/Syddanmark/Vejle		07.12.1951
	52.22:33	Angelhaken	Europa/Schweden/Skåne/Malmö		07.12.1951
	52.22:34	Pilk in Holzkasten	Europa/Schweden/Südschweden		07.12.1951
	52.22:35	Angelhaken	Europa/Island		07.12.1951
	52.22:36	Heinshaken	Europa/Schweden/Südschweden		07.12.1951
	52.22:37	Pilk	Europa/Schweden/Südschweden		07.12.1951
	52.22:38	Angelhaken mit Perlmutterblänker	Europa/Schweden/Südschweden		07.12.1951
	52.22:39	Holzkasten für Dorschpilk	Europa/Schweden/Südschweden		07.12.1951
	52.22:40	grosse Dorschleine	Europa/Deutschland/Schleswig-Holstein		07.12.1951
	52.22:41	grosse Fischleine für Makrelen	Europa/Schweden/Südschweden		07.12.1951
	52.22:42	Makrelenleine	Europa/Deutschland/Schleswig-Holstein		07.12.1951
	52.22:43	grosse Leine für Dorsch und Schellfisch	Europa		07.12.1951

Please note that many designations in this list have been identified as faulty, outdated or as racist abuse since the inventories' original conception.

Bild	Inventarnummer	Objektbezeichnung	Herkunft	Ethnie	Eingangsdatum
	52.22:44	grosse Leine für Dorsch und Schellfisch	Europa		07.12.1951
	52.22:45	grosse Leine für Dorsch und Schellfisch	Europa		07.12.1951
	52.22:46	grosse Leine für Dorsch und Schellfisch	Europa		07.12.1951
	52.22:47	grosse Leine für Dorsch und Schellfisch	Europa/Deutschland/Schleswig-Holstein		07.12.1951
	52.22:48	große Flügelreuse	Europa/Deutschland/Schleswig-Holstein		07.12.1951
	52.22:49	Wickelholz für Fischleinen	Europa		07.12.1951
	52.22:50	Räucherfass zum Räuchern von Bücklingen im Hause	Europa/Deutschland/Hamburg/Blankenese		07.12.1951
	52.22:51	Aalreuse	Europa/Polen/Woiwodschaft Westpommern/Swinoujscie		07.12.1951
	52.22:52	Netznadel	Europa/Deutschland/Hamburg/Blankenese		07.12.1951
	52.22:53	Aalharke	Europa/Deutschland/Hamburg/Blankenese		07.12.1951
	52.22:54	Modell einer grossen Reusenanlage	Europa/Deutschland/Schleswig-Holstein/Holstein		07.12.1951
	52.25:1	Oellampe, beschädigt	Eurasien		09.04.1952
	52.27:1	eiserner Kochtopf	Europa/Belgien/Flandern/Provinz Antwerpen/Mecheln (Mechelen / Malines)		04.05.1952
	52.28:1	1 Paar Trachtenstiefel	Europa		13.05.1952
	52.31:1	Kopfbinde aus dem Wallfahrtsort Mesched (Grab des 8. Imam)	Asien/Vorderasien/Iran/Razavi-Khorasan/Maschhad		14.05.1952
	52.31:2	Kopfbinde aus dem Wallfahrtsort Mesched (Grab des 8. Imam)	Asien/Vorderasien/Iran/Razavi-Khorasan/Maschhad		14.05.1952
	52.34:1	kleine Vase, glasiert, mittelalterlich	Asien/Vorderasien/Iran/Golestan/Gorgan		20.05.1952
	52.34:2	Scherbe, bemalt, samanidisch, 9.-11. Jahrhundert n.Chr.	Asien/Vorderasien/Iran/Khorasan		20.05.1952

Please note that many designations in this list have been identified as racially outdated or as racist abuse since the inventories' original conception.

Bild	Inventarnummer	Objektbezeichnung	Herkunft	Ethnie	Eingangsdatum
	52.34:3	Scherbe, bemalt, samanidisch, 9.-11. Jahrhundert n.Chr.	Asien/Vorderasien/Iran/Khorasan		20.05.1952
	52.34:4	Scherbe, bemalt, samanidisch, 9.-11. Jahrhundert n.Chr.	Asien/Vorderasien/Iran/Khorasan		20.05.1952
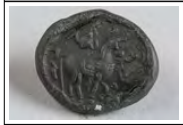	52.34:5	19 Plastilin-Abdrücke von Siegeln nach Originalen des Archäologischen Museums in Teheran	Asien/Vorderasien/Iran/[Teheran]/[Teheran]		20.05.1952
	52.34:6	Anzahl Scherben (7 veschiedene Scherben)	Asien/Vorderasien/Iran		20.05.1952
	52.38:1	Jacke	Europa/Balkan		03.07.1952
	52.38:2	Jacke	Europa/Balkan		03.07.1952
	52.38:3	Jacke	Europa/Balkan		03.07.1952
	52.38:4	Haube	Eurasien/Russische Föderation	<Eurasien>/<Europa>/Kasan-Tataren (Wolga-Tartaren)	03.07.1952
	52.38:5	Haube	Eurasien/Russische Föderation/Russland		03.07.1952
	52.39:1	Kissenplatte, Gegend von Moskau	Eurasien/Russische Föderation/Zentralrussland: Moskau/Moskau		03.07.1952
	52.39:2	Halskette (2 bunte Glasperlen in Metallfassung und 2 kleine Metallfrüchte)	Europa/Portugal/Distrikt Guarda/Guarda		03.07.1952
	52.40:1	Decke, bestickt	Europa/Balkan		06.07.1952
	52.42:1	Knöchelring [laut Schild am Obj. Armring] aus Silber (arabische Arbeit) mit Ornamenten	Afrika/Ostafrika/Tansania/Sansibar	--/Araber	20.05.1952
	52.43:1	kleine Vase, blauglasiert (kleiner Krug)	Asien/Vorderasien/Iran/Golestan/Gorgan		18.06.1952
	52.46:1	Votivbein	Europa/Deutschland/Bayern/Niederbayern/St. Hermann (Einsiedelei)		02.09.1952
	52.50:1	Tauftuch	Europa/Tschechien		20.09.1952
	52.50:2	Tauftuch	Europa/Tschechien		20.09.1952
	52.61:1	großer Schal, beschädigt	Eurasien/Europa / Vorderasien	<Eurasien>/Türken	15.12.1952
	52.62:1	Wassertrinkkrug aus Ton (ornamentiert)	Europa/Spanien/Extremadura/Badajoz/Salvatierra de los Barros		09.12.1952

Please note that many designations in this list have been identified as faulty, outdated or as racist abuse since the inventories' original conception.

Bild	Inventarnummer	Objektbezeichnung	Herkunft	Ethnie	Eingangsdatum
	52.62:2	kleine Flasche aus Ton (Spielzeug)	Europa/Spanien/Extremadura/Badajoz/Salvatierra de los Barros		09.12.1952
	52.62:3	Töpferwerkzeug:Stein zum Ornamentieren der Keramik	Europa/Spanien/Extremadura/Badajoz/Salvatierra de los Barros		09.12.1952
	52.62:4	Esslöffel aus Horn	Europa/Spanien/Extremadura/Badajoz/Zafra		09.12.1952
	52.62:5a	Schnur zur Herstellung von Schafpferchen (Probe)	Europa/Spanien/Extremadura/Badajoz/Zafra		09.12.1952
	52.62:5b	Schnur mit [gestrichen: Knochen] Knoten für [...]	Europa/Spanien/Extremadura/Badajoz/Zafra		09.12.1952
	52.62:6	Kreisel	Europa/Spanien/Extremadura/Badajoz/Zafra		09.12.1952
	52.62:7	Katapult, aus Draht (Spielzeug)	Europa/Spanien/Extremadura/Badajoz/Zafra		09.12.1952
	53.3:1	Maske für den Abend vor Allerheiligen (Hallow Eve Mask)	Europa/Irland/County Wicklow/Kiltegan		12.01.1953
	53.3:2	Maske für den Abend vor Allerheiligen (Hallow Eve Mask); weißes Leinen, bemalt	Europa/Irland/County Wicklow/Kiltegan		12.01.1953
	53.4:1	kleiner Kasten mit Einlegearbeit und bunt bemalt	Asien/Vorderasien/Iran/Teheran/Teheran		23.01.1953
	53.7:1	Brautdecke, bestickt; Susani	Asien/Zentralasien/Usbekistan/Samarkand/Samarkand	<Eurasien>/<Asien>/<Zentralasien>/Sarten	23.01.1953
	53.9:1	Decke, bestickt	Asien/Vorderasien/Iran/Gilân/Rascht		06.03.1953
	53.9:2	Decke, bestickt	Asien/Vorderasien/Iran/Gilân/Rascht		06.03.1953
	53.9:3	Satteldecke	Asien/Vorderasien/Iran		06.03.1953
	53.9:4	blaue Decke, bestickt (als Reitdecke benutzt)	Asien/Vorderasien/Iran/Gilân/Rascht		06.03.1953
	53.9:5	Satteltasche für Esel, Pferd oder Kamel (Sumak-Technik)	Asien/Vorderasien/Kaukasus;(?);Asien/Vorderasien/Iran		06.03.1953
	53.9:6	Teil einer Satteltasche; gewebt	Asien/Vorderasien/Iran;Asien/Vorderasien/Kaukasus;(?)		06.03.1953
	53.9:7	Umhängetasche	Asien/Zentralasien/Iran / Pakistan / Afghanistan/Belutschistan		06.03.1953
	53.9:8	Teppich in Kelim-Technik	Asien/Vorderasien/Türkei/Edirne;(?);Europa/Balkan	(?);<Eurasien>/Türken	06.03.1953
	53.9:9	Decke, Leinwand bestickt	Asien/Zentralasien/Usbekistan/Samar		06.03.1953

Please note that many designations in this list have been identified as faulty, outdated or as racist abuse since the inventories´ original conception.

Bild	Inventarnummer	Objektbezeichnung	Herkunft	Ethnie	Eingangsdatum
			kand/Samarkand		
	53.13:1	Netzschwimmer aus einem Grindwalmagen	Europa/Färöer/Sørvágur/Sørvágur		12.03.1953
	53.13:2	Spindel zum Spinnen von Hanf	Europa/Färöer/Nólsoy/Nólsoy		12.03.1953
	53.13:3	Fischhaken, "Kleppur, "mit Etikett: "Bodo Ulrich, FÄR-ÖER-Expedition 1952/53"	Europa/Färöer/Nólsoy/Nólsoy		12.03.1953
	53.13:4	Heilbutthaken mit geteertem Vorfach	Europa/Färöer/Tórshavn/Tórshavn		12.03.1953
	53.13:5	Haken mit Vorfach aus Leder	Europa/Färöer/Nólsoy/Nólsoy		12.03.1953
	53.13:6	Pilk (Haken mit Bleifisch),"Torskpilkur, "mit Etikett: "Bodo Ulrich, FÄR-ÖER-Expedition 1952/53"	Europa/Färöer/Nólsoy/Nólsoy		12.03.1953
	53.13:7	Angelgerät, bestehend aus: Zwei Haken mit Ledervorfach, Leine, Senkstein in Tuch gehüllt, Wickelholz für die Leine, mit Etikett: "'Sula' von Wolsoy"	Europa/Färöer/Nólsoy/Nólsoy		12.03.1953
	53.13:8	Angelgerät für Dorschfang	Europa/Färöer/Tórshavn/Tórshavn		12.03.1953
	53.13:9	Angelgerät aus Holz für Dorschfang - mit Vorfach aus Kunstfaser	Europa/Färöer/Sørvágur/Sørvágur		12.03.1953
	53.13:10	Kesselhaken aus Holz	Europa/Färöer		12.03.1953
	53.19:1	Rock (Kilt)	Europa/Großbritannien/Schottland		02.05.1953
	53.25:1	Trinkgefäss, bemalt	Europa/Norwegen		12.05.1953
	53.25:2	Trinkgefäss mit Griff, bemalt und beschnitzt	Europa/Norwegen		12.05.1953
	53.25:3	Gefäss, zylindrisch, beschnitzt	Europa/Norwegen		12.05.1953
	53.25:4	Rassel	Europa/Norwegen		12.05.1953
	53.26:1	1 Paar Ärmelstickereien	Europa/Balkan		12.05.1953
	53.26:2	1 Paar Ärmelstickereien	Europa/Balkan		12.05.1953
	53.26:3	1 Paar Ärmelstickereien	Europa/Balkan		12.05.1953
	53.26:4	1 Paar Ärmelstickereien	Europa/Balkan		12.05.1953

Please note that many designations in this list have beenidentified as faulty,outdated or as racist abuse since the inventories' originalconception.

Bild	Inventarnummer	Objektbezeichnung	Herkunft	Ethnie	Eingangsdatum
					
	53.26:5	1 Paar Ärmelstickereien	Europa/Balkan		12.05.1953
	53.26:6	Stickereiprobe	Europa/Balkan		12.05.1953
	53.26:7	Stickereiprobe	Europa/Balkan		12.05.1953
	53.26:8	Decke aus Stickereiproben zusammengesetzt	Europa/Balkan		12.05.1953
	53.26:9	Tuch, bestickt	Europa/Balkan		12.05.1953
	53.26:10	Tuch, bestickt	Europa/Balkan		12.05.1953
	53.26:11	Handtuch	Europa/Balkan		12.05.1953
	53.31:1	Rindengefäss mit Deckel	Eurasien/Russische Föderation		07.07.1953
	53.35:1	Käseform aus Holz	Eurasien/Russische Föderation/Nordwestrussland: Leningrad/Alt-Maluska		14.07.1953

Please note that many designations in this list have been identified as faulty, outdated or as racist abuse since the inventories' original conception.

Bild	Inventarnummer	Objektbezeichnung	Herkunft	Ethnie	Eingangsdatum
	53.36:1	Mantel aus Schafspelz	Asien/Vorderasien/Syrien/-/Aleppo		18.07.1953
	53.36:2	Kappe aus Kamelhaar, ungefärbt, getragen als Unterkappe des Turbantuchs	Asien/Vorderasien/Irak/Ninawa/Mossul	--/Jesiden	18.07.1953
	53.43:1	Wallfahrtsandenken, modern, für Pilger (Schiiten); Stein mit Inschrift	Asien/Vorderasien/Irak/Karbalâ/Kerbela		15.09.1953
	53.44:1	Wallfahrtsandenken (Wimpel)	Europa/Belgien/Wallonie/Provinz Luxemburg/Saint-Hubert/Saint-Hubert		21.09.1953
	53.44:2	Wallfahrtsmedaillen; mind. 3 Stück	Europa/Belgien/Wallonie/Provinz Luxemburg/Saint-Hubert/Saint-Hubert		21.09.1953
	53.52:1	Obergewand für Männer aus Eisbärenfell (Polarwolf?), Männerwintertracht (53.52:1-4)	Amerika/Nordamerika/Grönland/Ostgrönland/Ammassalik	<Amerika>/<Nordamerika>/Eskimo, Inuit/Inuit (Kalaallit)	9.11.1953
	53.52:2	Hose für Männer aus Eisbärenfell (Polarwolf?), Männerwintertracht (53.52:1-4)	Amerika/Nordamerika/Grönland/Ostgrönland/Ammassalik	<Amerika>/<Nordamerika>/Eskimo, Inuit/Inuit (Kalaallit)	9.11.1953
	53.52:3	Paar Strümpfe aus Seehundsfell für Männer, Männerwintertracht (53.52:1-4)	Amerika/Nordamerika/Grönland/Ostgrönland/Ammassalik	<Amerika>/<Nordamerika>/Eskimo, Inuit	9.11.1953
	53.52:4	Paar Stiefel aus Seehundsfell für Männer, Männerwintertracht (53.52:1-4)	Amerika/Nordamerika/Grönland/Ostgrönland/Ammassalik	<Amerika>/<Nordamerika>/Eskimo, Inuit/Inuit (Kalaallit)	9.11.1953
	53.52:5	Wundpflock aus Holz	Amerika/Nordamerika/Grönland/Ostgrönland/Ammassalik	<Amerika>/<Nordamerika>/Eskimo, Inuit	9.11.1953
	53.52:6	Wundpflock aus Holz	Amerika/Nordamerika/Grönland/Ostgrönland/Ammassalik	<Amerika>/<Nordamerika>/Eskimo, Inuit	9.11.1953
	53.52:7	Wundpflock aus Holz	Amerika/Nordamerika/Grönland/Ostgrönland/Ammassalik	<Amerika>/<Nordamerika>/Eskimo, Inuit	9.11.1953
	53.52:8	Wundpflock aus Holz	Amerika/Nordamerika/Grönland/Ostgrönland/Ammassalik	<Amerika>/<Nordamerika>/Eskimo, Inuit	9.11.1953
	53.52:9	Wundpflock aus Holz	Amerika/Nordamerika/Grönland/Ostgrönland/Ammassalik	<Amerika>/<Nordamerika>/Eskimo, Inuit	9.11.1953
	53.52:10	Wundpflock aus Holz	Amerika/Nordamerika/Grönland/Ostgrönland/Ammassalik	<Amerika>/<Nordamerika>/Eskimo, Inuit	9.11.1953
	53.52:11	Wundpflock aus Holz, lang	Amerika/Nordamerika/Grönland/Ostgrönland/Ammassalik	<Amerika>/<Nordamerika>/Eskimo, Inuit	9.11.1953
	53.52:12	Pfriem aus Knochen	Amerika/Nordamerika/Grönland/Ostgrönland/Ammassalik	<Amerika>/<Nordamerika>/Eskimo, Inuit	9.11.1953
	53.52:13	Zahn mit zwei Durchbohrungen	Amerika/Nordamerika/Grönland/Ostgrönland/Ammassalik	<Amerika>/<Nordamerika>/Eskimo, Inuit	9.11.1953
	53.52:14	Tranlampe aus Stein, Spielzeug (zu 53.52:15)	Amerika/Nordamerika/Grönland/Ostgrönland/Ammassalik	<Amerika>/<Nordamerika>/Eskimo, Inuit	9.11.1953
	53.52:15	Dreibeiniger Bock für die Tranlampe,	Amerika/Nordamerika/Grönland/Ostgr	<Amerika>/<Nordamerika	9.11.1953

Please note that many designations in this list have been identified as faulty, outdated or as racist abuse since the inventories' original conception.

Bild	Inventarnummer	Objektbezeichnung	Herkunft	Ethnie	Eingangsdatum
		Spielzeug (zu 53.52:14)	önland/Ammassalik	>/Eskimo, Inuit	
	53.52:16	Kübel aus Holz, Spielzeug	Amerika/Nordamerika/Grönland/Ostgrönland/Ammassalik	<Amerika>/<Nordamerika>/Eskimo, Inuit	9.11.1953
	53.52:17	Sommerzelt, Spielzeug, bestehend aus: 7 langen Zeltstangen/ 2 Stützen und 1 Querholz für den Zelteingang / 2 Böcken, 3 Brettern, 1 kl. Fell (für die Lagerstatt) / 1 gr. Zeltdecke, Leder / 1 schmale Zeltdecke, Leder	Amerika/Nordamerika/Grönland/Ostgrönland/Ammassalik	<Amerika>/<Nordamerika>/Eskimo, Inuit	9.11.1953
	53.52:18	Grabfund, Knochenstück	Amerika/Nordamerika/Grönland/Ostgrönland/Scoresbysund	<Amerika>/<Nordamerika>/Eskimo, Inuit	9.11.1953
	53.52:19	Grabfund, Knochenstück	Amerika/Nordamerika/Grönland/Ostgrönland/Scoresbysund	<Amerika>/<Nordamerika>/Eskimo, Inuit	9.11.1953
	53.54:1	Festtracht für Männer: Hemd aus Seide, bestickt	Asien/Zentralasien/Afghanistan		10.11.1953
	53.54:2	Festtracht für Männer: Hose aus Seide, bestickt	Asien/Zentralasien/Afghanistan		10.11.1953
	53.54:3	Festtracht für Männer: Kappe, bunt	Asien/Zentralasien/Afghanistan		10.11.1953
	53.54:4	Festtracht für Männer: Turbantuch aus Seide	Asien/Zentralasien/Afghanistan		10.11.1953
	53.54:5	Festtracht für Männer: Paar Sandalen, Leder, bestickt; bestickte Männersandalen	Asien/Zentralasien/Afghanistan		10.11.1953
	53.57:1	Fuchs für Fallengruppe, modelliert	Europa		13.12.1953
	53.61:1	wollenes Seil für den Transport von Heu. Oesen aus Schafhörnern.	Europa/Island/-/Seljaland		14.12.1953
	53.61:2	wollenes Seil für den Transport von Heu aus Pferdehaar	Europa/Island/-/Seljaland		14.12.1953
	53.61:3	alter Steinsenker für Fischleine	Europa/Island		14.12.1953
	53.61:4	1 Paar Schuhe aus Seehundsfell	Europa/Island		14.12.1953
	53.61:5	1 Paar alte Lederschuhe	Europa/Island		14.12.1953
	53.61:6	Netznadel aus Walknochen	Europa/Island		14.12.1953

Please note that many designations in this list have been identified as faulty, outdated or as racist abuse since the inventories' original conception.

Bild	Inventarnummer	Objektbezeichnung	Herkunft	Ethnie	Eingangsdatum
	53.61:7	Fischhaken, alter Typ	Europa/Island		14.12.1953
	53.61:8	Fischhaken, neuere Art	Europa/Island		14.12.1953
	53.61:9	Korkschwimmer für Heringsnetz	Europa/Island		14.12.1953
	53.61:10	Vogelfanggerät	Europa/Island		14.12.1953
	53.63:1	1 Paar Kastagnetten	Europa/Spanien		30.12.1953
	53.63:2	Klappmesser	Europa/Spanien		30.12.1953
	53.63:3	Messer mit Scheide, beschädigt, Griff aus Horn, beschnitzt	Europa/Norwegen		30.12.1953
	53.63:4	Lichtputzschere aus Messing	Europa/Deutschland		30.12.1953
	53.63:5	Feuerzeug aus einem Gewehrschloss	Europa		30.12.1953
	54.5:1	Hochzeitsdecke, bestickt	Asien/Zentralasien/Usbekistan/Samarkand/Samarkand	<Eurasien>/<Asien>/<Zentralasien>/Sarten	26.01.1954
	54.6:1	Dachsfell für die Fallengruppe	Europa/Deutschland/Schleswig-Holstein		28.01.1954
	54.19:1	gedrechseltes Fenster von einem Frauengemach	Afrika/Nordafrika/Ägypten		28.04.1954
	54.19:2	gedrechseltes Fenster von einem Frauengemach	Afrika/Nordafrika/Ägypten		28.04.1954
	54.19:3	gedrechseltes Fenster von einem Frauengemach	Afrika/Nordafrika/Ägypten		28.04.1954
	54.31:1	Behälter für eine Tasse aus Ton; kegelförmig, Holz, Lederriemen	Asien/Vorderasien/Jemen		30.06.1954
	54.31:2	Manschette von einer Mädchenhose; aus drei Stoffstücken: schwarz, schwarz-rosa, rosa	Asien/Vorderasien/Jemen		30.06.1954
	54.36:1	Schöpfgefäß, bemalt und lackiert	Eurasien/Russland/Zentralrussland: Kostroma/Kostroma		06.08.1954
	54.36:2	Rechenmaschine aus der Zarenzeit	Europa/Ukraine		06.08.1954
	54.36:3	Hinterschürze	Europa/Ungarn	<Eurasien>/<Europa>/Rumänen	06.08.1954
	54.36:4	Lichtputzschere, nachträglich brüniert	Europa		06.08.1954
	54.40:1	Stieltopf aus Eisen mit Deckel	Europa/Spanien		13.08.1954

Please note that many designations in this list have been identified as faulty, outdated or as racist abuse since the inventories' original conception.

Bild	Inventarnummer	Objektbezeichnung	Herkunft	Ethnie	Eingangsdatum
					
	54.42:1	Kumt für Pferde, reich beschnitzt und bemalt	Europa/Norwegen		06.08.1954
	54.44:1	großer Frauenhut aus Palmblatt	Afrika/Nordafrika/Marokko		04.08.1954
	54.44:2	Feuerfächer	Afrika/Nordafrika		04.08.1954
	54.44:3	[Tabakspfeife] mit Kopf aus Ton; bemalt	Afrika/Nordafrika		04.08.1954
	54.44:4	Kamm; doppelter Doppelkamm, klappbar, Holz, feinzinkig, verziert	Afrika/Nordafrika		04.08.1954
	54.44:5	Esslöffel aus Holz	Afrika/Nordafrika	--/Tuareg (Imuschag)	04.08.1954
	54.44:6	Kugelfisch, Fahak, Hausamulett	Afrika/Nordafrika/Ägypten		04.08.1954
	54.44:7	Rosenkranz	Asien/Vorderasien/Palästina		04.08.1954
	54.44:8	Löffel aus Holz	Europa/-/Skandinavien		04.08.1954
	54.44:9	Votivbild aus Tüll, unter Glas und Rahmen	Europa		04.08.1954
	54.44:10	kleine Tabakspfeife	Europa		04.08.1954
	54.44:11	Tabakspfeife aus Gemshorn	Europa		04.08.1954
	54.44:12	Pfeifenkopf aus Holz (Kaiser Friedrich III)	Europa/Deutschland		04.08.1954
	54.44:13	Pfeifenkopf aus Holz (Napoleon III)	Europa/Deutschland		04.08.1954
	54.44:14	Pfeifenkopf aus Holz, beschnitzt (Hirschmotiv)	Europa/Deutschland		04.08.1954

Please note that many designations in this list have been identified as faulty, outdated or as racist abuse since the inventories' original conception.

Bild	Inventarnummer	Objektbezeichnung	Herkunft	Ethnie	Eingangsdatum
	54.44:15	Tabakspfeife mit Kopf aus Porzellan, bemalt	Europa/Deutschland		04.08.1954
	54.44:16	Tabakspfeife mit Kopf aus Porzellan, bemalt	Europa/Deutschland		04.08.1954
	54.44:17	Pfeifenkopf aus Porzellan, bemalt [...]	Europa/Deutschland		04.08.1954
	54.44:18	Pfeifenkopf aus Porzellan, bemalt (Frauentracht)	Europa/Deutschland		04.08.1954
	54.44:19	kleiner Pfeifenkopf aus Porzellan, bemalt	Europa/Deutschland		04.08.1954
	54.44:20	Pfeifenkopf aus Steingut, weiss glasiert	Europa/Deutschland		04.08.1954
	54.44:21	Pfeifenkopf aus Steingut, grün glasiert	Europa/Deutschland		04.08.1954
	54.44:22	Tabakspfeife mit Kopf aus Steingut weiss glasiert	Europa/Deutschland		04.08.1954
	54.44:23	Meerschaumpfeife	Europa/Deutschland		04.08.1954
	54.44:24	Kalkpfeife; Kalkpfeifenkopf, Holzrohr, Mundstück	Europa/Niederlande		04.08.1954
	54.44:25	Kalkpfeife; Kalkpfeifenkopf, Holzrohr, Mundstück	Europa/Niederlande		04.08.1954
	54.44:26	Kalkpfeife, [mit Deckel aus Draht]; Kalkpfeifenkopf, Holzrohr, Mundstück	Europa/Niederlande		04.08.1954
	54.44:27	Imkerpfeife aus Holz	Europa/Deutschland		04.08.1954

Please note that many designations in this list have been identified as faulty, outdated or as racist abuse since the inventories' original conception.

Bild	Inventarnummer	Objektbezeichnung	Herkunft	Ethnie	Eingangsdatum
					
	54.44:28	Tabakdose mit Überzug aus Rinde, ornamentiert	Europa/Deutschland		04.08.1954
	54.44:29	Tabakdose mit Überzug aus Rinde, ornamentiert	Europa/Deutschland		04.08.1954
	54.44:30	kleiner Pfeifenkopf aus Holz	Europa/Deutschland		04.08.1954
	54.44:31	Zunderbüchse aus Holz, eiförmig mit Einsatz [...]	Europa		04.08.1954
	54.44:32	Lichtputzschere aus Messing	Europa/Deutschland		04.08.1954
	54.44:33	Harpune, Stiel fehlt	Europa/Deutschland		04.08.1954
	54.44:34	Zündhütchengewehr, Vorderlader	Europa/Belgien (?)		04.08.1954
	54.44:35	Zündhütchengewehr, Vorderlader	Europa/Belgien		04.08.1954
	54.53:1	Gürtel mit silberner Schließe	Europa/Bosnien und Herzegowina/Sarajevo/Sarajevo		06.09.1954
	54.54:1	Gurt aus blauen Glasperlen	Europa/Rumänien		15.10.1954
	54.55:1	Turkmenen-Teppich (Tekke, 18. bis 19. Jahrhundert) [240 x 192 cm]	Asien/Zentralasien/Kirgisistan	<Eurasien>/<Asien>/<Zentralasien>/Tekke-Turkmenen	26.05.1954
	54.55:2	Turkmenen-Teppich	Asien/Zentralasien/Kirgisistan	<Eurasien>/<Asien>/<Zentralasien>/Tekke-Turkmenen	26.05.1954
	54.58:1	kleine Heutrage zum Füttern der Schafe	Europa/Island/-/Seljaland		30.10.1954
	54.58:2	Seilprobe aus Pferdehaar	Europa/Island		30.10.1954
	54.58:3	Spaten zum Torfstecken	Europa/Färöer/Vágar/Mykines-Dorf (Mykines-Bygd)		30.10.1954
	54.58:4	Spaten zum Torfstecken mit winklig gebogenem Blatt	Europa/Färöer/Vágar/Mykines-Dorf (Mykines-Bygd)		30.10.1954
	54.58:5	Spatenblatt aus Metall	Europa/Färöer/Vágar/Mykines-Dorf (Mykines-Bygd)		30.10.1954
	54.58:6	Schleifstein zum Schärfen von Sensen	Europa/Färöer/Vágar/Mykines-Dorf (Mykines-Bygd)		30.10.1954
	54.58:7	kurzer Strick aus Wolle zum Fesseln von Schafen	Europa/Färöer/Vágar/Mykines-Dorf (Mykines-Bygd)		30.10.1954
	54.58:8	Gerät zum Seildrehen mit angefangenem Seil aus Heu	Europa/Färöer/Vágar/Mykines-Dorf (Mykines-Bygd)		30.10.1954
	54.58:9	Milchseiher	Europa/Färöer/Vágar/Mykines-Dorf		30.10.1954

Please note that many designations in this list have been identified as faulty, outdated or as racist abuse since the inventories' original conception.

Bild	Inventarnummer	Objektbezeichnung	Herkunft	Ethnie	Eingangsdatum
			(Mykines-Bygd)		
	54.58:10	Melkgefäß aus Holzdauben	Europa/Färöer/Vágar/Mykines-Dorf (Mykines-Bygd)		30.10.1954
	54.58:11	Quirl aus Holz	Europa/Färöer/Vágar/Mykines-Dorf (Mykines-Bygd)		30.10.1954
	54.58:12	Käseform mit Deckel	Europa/Färöer/Vágar/Mykines-Dorf (Mykines-Bygd)		30.10.1954
	54.58:13	Netznadel aus Holz	Europa/Färöer/Vágar/Mykines-Dorf (Mykines-Bygd)		30.10.1954
	54.58:14	Spleißbein	Europa/Färöer/Vágar/Mykines-Dorf (Mykines-Bygd)		30.10.1954
	54.58:15	Ösfaß	Europa/Färöer/Vágar/Mykines-Dorf (Mykines-Bygd)		30.10.1954
	54.58:16	Pulverhorn	Europa/Färöer/Vágar/Mykines-Dorf (Mykines-Bygd)		30.10.1954
	54.58:17	Schlaghaken für den Vogelfang, Griff asu Holz, mit Haken aus Metall	Europa/Färöer/Vágar/Mykines-Dorf (Mykines-Bygd)		30.10.1954
	54.58:18	Holzkeule für den Vogelfang (Nachbildung im Museum hergestellt)	Europa/Färöer/Vágar/Mykines-Dorf (Mykines-Bygd)		30.10.1954
	54.58:19	rechteckige Esschüssel	Europa/Färöer/Vágar/Mykines-Dorf (Mykines-Bygd)		30.10.1954
	54.58:20	Esslöffel aus Horn	Europa/Färöer/Vágar/Mykines-Dorf (Mykines-Bygd)		30.10.1954
	54.58:21	Esslöffel aus Horn	Europa/Färöer/Vágar/Mykines-Dorf (Mykines-Bygd)		30.10.1954
	54.58:22	Esslöffel aus Horn	Europa/Färöer/Vágar/Mykines-Dorf (Mykines-Bygd)		30.10.1954
	54.58:23	Esslöffel aus Horn	Europa/Färöer/Vágar/Mykines-Dorf (Mykines-Bygd)		30.10.1954
	54.58:24	Esslöffel aus Horn	Europa/Färöer/Vágar/Mykines-Dorf (Mykines-Bygd)		30.10.1954
	54.58:25	Rührlöffel aus Holz	Europa/Färöer/Vágar/Mykines-Dorf (Mykines-Bygd)		30.10.1954
	54.58:26	Rührlöffel aus Holz	Europa/Färöer/Vágar/Mykines-Dorf (Mykines-Bygd)		30.10.1954
	54.58:27	Schöpflöffel aus Holz	Europa/Färöer/Vágar/Mykines-Dorf (Mykines-Bygd)		30.10.1954
	54.58:28	Schöpflöffel aus Holz	Europa/Färöer/Vágar/Mykines-Dorf (Mykines-Bygd)		30.10.1954
	54.58:29	Mörserstößel für Pfeffer usw., aus Holz und Messing	Europa/Färöer/Vágar/Mykines-Dorf (Mykines-Bygd)		30.10.1954
	54.58:30	Kleiderhaken aus Holz	Europa/Färöer/Vágar/Mykines-Dorf		30.10.1954

Please note that many designations in this list have been identified as racist by outdated or as racist abuse since the inventories' original conception.

Bild	Inventarnummer	Objektbezeichnung	Herkunft	Ethnie	Eingangsdatum
			(Mykines-Bygd)		
	54.58:31	Stopfen aus Holz mit Drahtgriff	Europa/Färöer/Vágar/Mykines-Dorf (Mykines-Bygd)		30.10.1954
	54.58:32	Tabakskasten mit Schiebedeckel	Europa/Färöer/Vágar/Mykines-Dorf (Mykines-Bygd)		30.10.1954
	54.58:33	Balkenwaage mit Messingschalen	Europa/Färöer/Vágar/Mykines-Dorf (Mykines-Bygd)		30.10.1954
	54.58:34	Spielzeug, Geduldsknoten	Europa/Färöer/Vágar/Mykines-Dorf (Mykines-Bygd)		30.10.1954
	54.58:35	Schröpfhorn	Europa/Färöer/Vágar/Mykines-Dorf (Mykines-Bygd)		30.10.1954
	54.58:36	Rahmensäge, 4-teilig	Europa/Färöer/Vágar/Mykines-Dorf (Mykines-Bygd)		30.10.1954
	54.58:37	Löffelpresse	Europa/Färöer/Vágar/Mykines-Dorf (Mykines-Bygd)		30.10.1954
	54.58:38	Vogelknochen zum Spannen von Schafhäuten	Europa/Färöer/Vágar/Mykines-Dorf (Mykines-Bygd)		30.10.1954
	54.58:39	Holzform für die Herstellung von Pantoffeln	Europa/Färöer/Vágar/Mykines-Dorf (Mykines-Bygd)		30.10.1954
	54.58:40	Paar Schuhe aus Schafleder	Europa/Färöer/Vágar/Mykines-Dorf (Mykines-Bygd)		30.10.1954
	54.58:41	Gußform für Kerzen	Europa/Färöer/Vágar/Mykines-Dorf (Mykines-Bygd)		30.10.1954
	54.58:42	Schnurdreher	Europa/Färöer/Vágar/Mykines-Dorf (Mykines-Bygd)		30.10.1954
	54.58:43	Hechel, benutzt zum Entkörnen von Getreide	Europa/Färöer/Vágar/Mykines-Dorf (Mykines-Bygd)		30.10.1954
	54.58:44	Webekamm	Europa/Färöer/Vágar/Mykines-Dorf (Mykines-Bygd)		30.10.1954
	54.58:45	Weberschiffchen, aus Holz	Europa/Färöer/Vágar/Mykines-Dorf (Mykines-Bygd)		30.10.1954
	54.58:46	Tuchspanner aus Holz, für den Webstuhl	Europa/Färöer/Vágar/Mykines-Dorf (Mykines-Bygd)		30.10.1954
	54.58:47	Teil eines Meßstockes zum Messen von Stoffen	Europa/Färöer/Vágar/Mykines-Dorf (Mykines-Bygd)		30.10.1954
	54.58:48	Werkzeug zum Schneiden von Knopflöchern	Europa/Färöer/Vágar/Mykines-Dorf (Mykines-Bygd)		30.10.1954
	55.1:1	1 Paar Stiefel aus Rentierfell	Europa/Norwegen	<Eurasien>/<Europa>/Samen	07.01.1955
	55.2:1	Paar Männerstrümpfe aus Wolle	Asien/Zentralasien/Afghanistan/Kabul/Kabul		01.02.1955

Please note that many designations in this list have been identified as faulty, outdated or as racist abuse since the inventories' original conception.

Bild	Inventarnummer	Objektbezeichnung	Herkunft	Ethnie	Eingangsdatum
	55.2:2	Tuch, rot und blau gemustert	Asien/Zentralasien/Afghanistan/Kabul/Kabul		01.02.1955
	55.5:1	Webstuhl mit Zubehör	Europa/Deutschland/Niedersachsen/Landkreis Verden/Etelsen		12.02.1955
	55.7:1	Frauenhaube	Europa/Deutschland/Schleswig-Holstein/Kreis Dithmarschen		11.03.1955
	55.7:2	Frauenhaube	Europa/Deutschland/Schleswig-Holstein/Kreis Dithmarschen		11.03.1955
	55.7:3	Frauenhaube	Europa/Deutschland/Schleswig-Holstein/Kreis Dithmarschen		11.03.1955
	55.7:4	Jäckchen für Kleinkind	Europa/Deutschland/Schleswig-Holstein/Kreis Dithmarschen		11.03.1955
	55.8:1	1 Paar Opanken aus Schweinsleder	Europa/Serbien/-/Leskovac		15.03.1955
	55.8:2	1 Paar Opanken aus Schweinsleder	Europa/Serbien/-/Leskovac		15.03.1955
	55.8:3	Henkelkrug für Wasser oder Wein	Europa/Ukraine/Westukraine/Bug (Fluss)		15.03.1955
	55.12:1	Wollprobe, Schwarzkopfwolle (Alter 12 Monate)	Europa/Deutschland/Nordrhein-Westfalen/-/Rheinland		06.05.1955
	55.12:2	Wollprobe, weiße Heidschnucke (Alter 9 Monate)	Europa/Deutschland		06.05.1955
	55.12:3	Wollprobe, Milchschaf (Alter 12 Monate)	Europa/Deutschland/Nordrhein-Westfalen/-/Rheinland/Ruhrgebiet		06.05.1955
	55.12:4	Wollprobe, Merino-Landschaf oder [...]	Europa/Deutschland/Rheinland		06.05.1955
	55.12:5	Wollprobe, Merino-Fleischschaf (Alter 12 Monate)	Europa/Deutschland/Niedersachsen		06.05.1955
	55.13:1	Faserproben: 1 Pack Rohhanf	Europa		11.05.1955
	55.13:2	Faserproben: 1 Pack Rohhanf	Europa/Italien		11.05.1955
	55.13:3	Faserproben: 1 Pack geriebener Hanf	Europa		11.05.1955
	55.13:4	Faserproben: 1 Pack geriebener Hanf	Europa/Italien		11.05.1955
	55.13:5	Faserproben: 1 Pack Schwungwerg	Europa		11.05.1955
	55.13:6	Faserproben: 1 Pack Rohwerg	Europa/Italien		11.05.1955
	55.13:7	Faserproben: 1 Pack Hechelwerg, grob	Europa/Italien		11.05.1955
	55.13:8	Faserproben: 1 Pack Hechelwerg, fein	Europa/Italien		11.05.1955
	55.13:9	Faserproben: 1 Pack Kardenband	Europa/Italien		11.05.1955
	55.13:10	Faserproben: 1 Strang Vorgarn	Europa/Italien		11.05.1955
	55.13:11	Faserproben: 1 Strang Webgarn	Europa/Deutschland/Bayern/Schwabe		11.05.1955

Please note that many designations in this list have been identified as faulty, outdated or as racist abuse since the inventories' original conception.

Bild	Inventarnummer	Objektbezeichnung	Herkunft	Ethnie	Eingangsdatum
			n/Füssen		
	55.13:12	Faserproben: 1 Strang Bindfaden	Europa/Deutschland/Bayern/Schwaben/Füssen		11.05.1955
	55.13:13	Faserproben: 1 Strang Schnur	Europa/Deutschland/Bayern/Schwaben/Füssen		11.05.1955
	55.13:14	Faserproben: 1 Strang Sattlergarn	Europa/Deutschland/Bayern/Schwaben/Füssen		11.05.1955
	55.13:15	Anschauungstafel "Hanfgewinnung und Verarbeitung"	Europa/Deutschland		11.05.1955
	55.13:16	Merkbuch "Wer braucht was"	Europa/Deutschland		11.05.1955
	55.13:17	Merkbuch für Hanferzeugnisse	Europa/Deutschland		11.05.1955
	55.15:1	1 Probe Hechelflachs	Europa		18.05.1955
	55.15:2	1 Probe Hechelflachs	Europa		18.05.1955
	55.15:3	1 Probe Hechelwerg	Europa		18.05.1955
	55.15:4	1 Probe Schwingwerg	Europa		18.05.1955
	55.15:5	1 Probe Langwerg	Europa		18.05.1955
	55.15:6	Bündel Hechelflachs für Spinnräder (montiert auf Objekt 14.123:8)	Europa		18.05.1955
	55.15:7	1 Strang Flachsgarn	Europa		18.05.1955
	55.15:8	1 Strang Flachsgarn	Europa		18.05.1955
	55.15:9	1 Strang Flachsgarn	Europa		18.05.1955
	55.15:10	1 Strang Werggarn	Europa		18.05.1955
	55.15:11	1 Strang Werggarn	Europa		18.05.1955
	55.15:12	1 Strang Werggarn	Europa		18.05.1955
	55.15:13	1 Strang Werggarn	Europa		18.05.1955
	55.20:1	Männertracht: Hemd, bestickt	Asien/Zentralasien/Afghanistan/Nangarhar/Djelalabad (Djalâlâbâd)		18.04.1955
	55.20:2	Männertracht: Leinenhose	Asien/Zentralasien/Afghanistan/Nangarhar/Djelalabad (Djalâlâbâd)		18.04.1955
	55.20:3	Männertracht: Weste, bestickt	Asien/Zentralasien/Afghanistan/Nangarhar/Djelalabad (Djalâlâbâd)		18.04.1955
	55.20:4	Männertracht: Paar Sandalen; bestickte Männersandalen	Asien/Zentralasien/Afghanistan/Nangarhar/Djelalabad (Djalâlâbâd)		18.04.1955
	55.20:5	Männertracht: Kappe, bestickt	Asien/Zentralasien/Afghanistan/Nangarhar/Djelalabad (Djalâlâbâd)		18.04.1955
	55.20:6	Männertracht: seidenes Turbantuch	Asien/Zentralasien/Afghanistan/Nangarhar/Djelalabad (Djalâlâbâd)		18.04.1955

Please note that many designations in this list have been identified as faulty, outdated or as racist abuse since the inventories' original conception.

Bild	Inventarnummer	Objektbezeichnung	Herkunft	Ethnie	Eingangsdatum
	55.21:1	Druckstock für Batik: Mittelteil einer Decke	Asien/Vorderasien/Iran/Isfahan/Isfahan		02.04./18.04.1955
	55.21:2	Druckstock für Batik: Vorhang mit Blumenmuster	Asien/Vorderasien/Iran/Isfahan/Isfahan		02.04./18.04.1955
	55.21:3	Druckstock für Batik: Badetuch mit Palmettenmuster	Asien/Vorderasien/Iran/Isfahan/Isfahan		02.04./18.04.1955
	55.21:4	Druckstock für Batik: Rand einer Decke, kleines Blumenmuster	Asien/Vorderasien/Iran/Isfahan/Isfahan		02.04./18.04.1955
	55.21:5	Druckstock für Batik: feine Decke mit Rosenmuster	Asien/Vorderasien/Iran/Isfahan/Isfahan		02.04./18.04.1955
	55.21:6	Druckstock für Batik: Badetuch mit Palmettenmuster	Asien/Vorderasien/Iran/Isfahan/Isfahan		02.04./18.04.1955
	55.21:7	2 [?] Druckstöcke für Batik: kleine Decke, eines Dichters	Asien/Vorderasien/Iran/Isfahan/Isfahan		02.04./18.04.1955
	55.21:8	Druckstock für Batik: Leichentuch mit heiliger Schrift und Zauberzahlen	Asien/Vorderasien/Iran/Isfahan/Isfahan		02.04./18.04.1955
	55.21:9	Druckstock für Batik: mit persischer Krone	Asien/Vorderasien/Iran/Isfahan/Isfahan		02.04./18.04.1955
	55.21:10	Druckstock für Batik: für Gebetstuch mit kleinem Palmettenmuster	Asien/Vorderasien/Iran/Isfahan/Isfahan		02.04./18.04.1955
	55.21:11	Druckstock für Batik: zweiteilig, Pfau	Asien/Vorderasien/Iran/Isfahan/Isfahan		02.04./18.04.1955
	55.21:12	Druckstock für Batik: mit persischer	Asien/Vorderasien/Iran/Isfahan/Isfaha		02.04./18.04.1955

Please note that many designations in this list have been identified as faulty, outdated or as racist abuse since the inventories' original conception.

Bild	Inventarnummer	Objektbezeichnung	Herkunft	Ethnie	Eingangsdatum
		Schrift	n		
	55.21:13	Gebetstuch, Batik	Asien/Vorderasien/Iran/Isfahan/Isfaha n		02.04./18.04.1955
	55.21:14	Vorhang, Batik (zeitgenössisch ?)	Asien/Vorderasien/Iran/Isfahan/Isfaha n		02.04./18.04.1955
	55.21:15	Badetuch, Batik	Asien/Vorderasien/Iran/Isfahan/Isfaha n		02.04./18.04.1955
	55.21:16	Speisedecke, Batik	Asien/Vorderasien/Iran/Isfahan/Isfaha n		02.04./18.04.1955
	55.21:17	runde Decke, Batik (zeitgenössisch)	Asien/Vorderasien/Iran/Isfahan/Isfaha n		02.04./18.04.1955
	55.21:18	Knabenjacke, Batik, gesteppt	Asien/Vorderasien/Iran/Isfahan/Isfaha n		02.04./18.04.1955
	55.21:19	Mädchenjacke, gel-Mum, Schablonenarbeit, Grundfarbe rot, Verzierung goldfarben, Innenstoff mit Blümchen	Asien/Vorderasien/Iran/Isfahan/Isfaha n		02.04./18.04.1955
	55.21:20	Brautstirnschmuck, Silber	Asien/Vorderasien/Iran/Luristan: Zagrosgebirge	--/Luri	02.04./18.04.1955
	55.21:21	Armreif, Silber	Asien/Vorderasien/Iran/Khusistan	--/Ahwasi	02.04./18.04.1955
	55.21:22	Fußring mit Schellen	Asien/Vorderasien/Iran/Südpersien	--/Ahwasi	02.04./18.04.1955
	55.21:23	Amulett mit Kette, Silber, Sonnensymbol	Asien/Vorderasien/Iran/Isfahan/Isfaha n	--/Bakhtiârî	02.04./18.04.1955
	55.21:24	Amulett mit Kette, Silber, Sonnensymbol	Asien/Vorderasien/Iran/Isfahan/Isfaha n	--/Bakhtiârî	02.04./18.04.1955
	55.21:25	Halskette, Silber, mit Fischen	Asien/Vorderasien/Iran		02.04./18.04.1955
	55.21:26	1 Paar Ohrringe, Silber	Asien/Vorderasien/Iran/Khusistan/Ahw as	--/Ahwasi	02.04./18.04.1955
	55.21:27	1 Paar Ohrringe, Silber	Asien/Vorderasien/Iran/Westpersien	--/Luri	02.04./18.04.1955
	55.21:28	1 Paar Ohrringe, Silber	Asien/Vorderasien/Iran/Zentralpersien	<Eurasien>/(Zigeuner)	02.04./18.04.1955
	55.21:29	Haarnadel, Silber	Asien/Vorderasien/Iran/Isfahan/Isfaha n	--/Bakhtiârî	02.04./18.04.1955
	55.21:30	Fingerring, Silber	Asien/Vorderasien/Iran/Nordostpersie n	<Eurasien>/<Asien>/<Zen tralasien>/Turkmenen	02.04./18.04.1955
	55.21:31	Fingerring, Silber, mit Auge	Asien/Vorderasien/Iran		02.04./18.04.1955
	55.21:32	Fingerring, Silber, mit heiliger Schrift	Asien/Vorderasien/Iran		02.04./18.04.1955
	55.21:33	Fingerring, Silber, mit beweglicher Platte	Asien/Vorderasien/Iran/Isfahan/Isfaha		02.04./18.04.1955

Please note that many designations in this list have been identified as factually outdated or as racist abuse since the inventories' original conception.

Bild	Inventarnummer	Objektbezeichnung	Herkunft	Ethnie	Eingangsdatum
			n		
	55.21:34	Fingerring zum Bogenspannen, Grabungsfund	Asien/Vorderasien/Iran/Luristan		02.04./18.04.1955
	55.21:35	Fingerring zum Bogenspannen, Grabungsfund	Asien/Vorderasien/Iran/Luristan		02.04./18.04.1955
	55.24:1	Dolch mit Scheide	Afrika/Nordafrika/Marokko		21.04.1955
	55.42:1	Brauttracht: 1 Paar Schuhe für die Reise	Asien/Vorderasien/Iran/Luristan: Zagrosgebirge	--/Luri	01.06.1955
	55.42:2	Brauttracht: 1 Paar Wollsocken	Asien/Vorderasien/Iran/Luristan: Zagrosgebirge	--/Luri	01.06.1955
	55.42:3	Brauttracht: lange schwarze Hose	Asien/Vorderasien/Iran/Luristan: Zagrosgebirge	--/Luri	01.06.1955
	55.42:4	Brauttracht: Hemd, Leinen, bestickt	Asien/Vorderasien/Iran/Luristan: Zagrosgebirge	--/Luri	01.06.1955
	55.42:5	Brauttracht: kurzer Rock mit Schablonenmusterung	Asien/Vorderasien/Iran/Luristan: Zagrosgebirge	--/Luri	01.06.1955
	55.42:6	Brauttracht: Weste für reiche Braut [florales Muster innen und außen, goldfarbend]	Asien/Vorderasien/Iran/Luristan: Zagrosgebirge	--/Luri	01.06.1955
	55.42:7	Brauttracht: Hochzeitsjacke [mit floralem Muster]	Asien/Vorderasien/Iran/Luristan: Zagrosgebirge	--/Luri	01.06.1955
	55.42:8	Brauttracht: Kopftuch für reiche Braut, mit breitem Goldfaden (ca. 1mm) bestickt	Asien/Vorderasien/Iran/Luristan: Zagrosgebirge	--/Luri	01.06.1955
	55.42:9	Brauttracht: Tafteh-Schleier aus Jezd	Asien/Vorderasien/Iran/Luristan: Zagrosgebirge	--/Luri	01.06.1955
	55.42:10	Brauttracht: Beutel mit Perlenstickerei	Asien/Vorderasien/Iran/Luristan: Zagrosgebirge	--/Luri	01.06.1955
	55.42:11	Brauttracht: schwarzer Schleier	Asien/Vorderasien/Iran/Luristan: Zagrosgebirge	--/Luri	01.06.1955
	55.42:12	Brauttracht: Gesichtsschleier	Asien/Vorderasien/Iran/Luristan: Zagrosgebirge	--/Luri	01.06.1955
	55.42:13	Brauttracht: Brustschmuck, Silber	Asien/Vorderasien/Iran/Luristan: Zagrosgebirge	--/Luri	01.06.1955
	55.42:14	Brauttracht: 1 Paar Ohrringe mit Gehänge, Silber	Asien/Vorderasien/Iran/Luristan: Zagrosgebirge	--/Luri	01.06.1955
	55.42:15	Brauttracht: 2 Ohrgehänge mit Kinnkette, Silber und Karneol	Asien/Vorderasien/Iran/Luristan: Zagrosgebirge	--/Luri	01.06.1955
	55.42:16	Brauttracht: Gürtel, Silber mit Karneol	Asien/Vorderasien/Iran/Luristan: Zagrosgebirge	--/Luri	01.06.1955
	55.42:17	Brauttracht: Gürtel, Silber	Asien/Vorderasien/Iran/Luristan: Zagrosgebirge	--/Luri	01.06.1955

Please note that many designations in this list have been identified as faulty, outdated or as racist abuse since the inventories' original conception.

Bild	Inventarnummer	Objektbezeichnung	Herkunft	Ethnie	Eingangsdatum
	55.42:18	Brauttracht: Amulett mit Kette, Silber	Asien/Vorderasien/Iran/Luristan: Zagrosgebirge	--/Luri	01.06.1955
	55.42:19	Brauttracht: Brustschmuck mit Kette, Silber vergoldet	Asien/Vorderasien/Iran/Luristan: Zagrosgebirge	--/Luri	01.06.1955
	55.42:20	Tracht eines Bräutigams: 1 Paar Schuhe, Baumwolle	Asien/Vorderasien/Iran/Luristan: Zagrosgebirge	--/Luri	01.06.1955
	55.42:21	Tracht eines Bräutigams: 1 Paar Socken, Wolle	Asien/Vorderasien/Iran/Luristan: Zagrosgebirge	--/Luri	01.06.1955
	55.42:22	Tracht eines Bräutigams: lange schwarze Hose	Asien/Vorderasien/Iran/Luristan: Zagrosgebirge	--/Luri	01.06.1955
	55.42:23	Tracht eines Bräutigams: Hemd, Seide	Asien/Vorderasien/Iran/Luristan: Zagrosgebirge	--/Luri	01.06.1955
	55.42:24	Tracht eines Bräutigams: Untermantel, Seide [grüner Mantel mit roterm Saumrand]	Asien/Vorderasien/Iran/Luristan: Zagrosgebirge	--/Luri	01.06.1955
	55.42:25	Tracht eines Bräutigams: Gürtelschal, Seide [rot]	Asien/Vorderasien/Iran/Luristan: Zagrosgebirge	--/Luri	01.06.1955
	55.42:26	Tracht eines Bräutigams: schwarzer Hut, Wolle [gefilzt]	Asien/Vorderasien/Iran/Luristan: Zagrosgebirge	--/Luri	01.06.1955
	55.42:27	Tracht eines Bräutigams: silberner Ring mit Türkis	Asien/Vorderasien/Iran/Luristan: Zagrosgebirge	--/Luri	01.06.1955
	55.42:28	Tracht eines Bräutigams: Ehering, Silber	Asien/Vorderasien/Iran/Luristan: Zagrosgebirge	--/Luri	01.06.1955
	55.42:29	Tracht eines Bräutigams: Decke (Gebetsdecke), zum Auslegen von Brot und Salz am Hochzeitstag	Asien/Vorderasien/Iran/Luristan: Zagrosgebirge	--/Luri	01.06.1955
	55.42:30	Tracht eines Bräutigams: Mantel, Wolle [hellbraun, mit dunklem Futte]	Asien/Vorderasien/Iran/Luristan: Zagrosgebirge	--/Luri	01.06.1955
	55.42:31	Tracht eines Bräutigams: Gürtelschal (zu Nr. 30)	Asien/Vorderasien/Iran/Luristan: Zagrosgebirge	--/Luri	01.06.1955
	55.42:32	Sommerkappe für jungen Mann	Asien/Vorderasien/Iran/Luristan	--/Luri	01.06.1955
	55.42:33	Frauenhemd, zusammengesetzt aus verschiedenen Stoffteilen, Nähte grob genäht, tlw. bestickt	Asien/Vorderasien/Iran/Yazd/Yazd	--/Parsi	01.06.1955
	55.42:34	Frauenrock, mehrfarbig	Asien/Vorderasien/Iran/Yazd/Yazd	--/Parsi	01.06.1955
	55.42:35	Badetuch für einen Herrn (Ikat), mehrfarbig	Asien/Vorderasien/Iran/Yazd/Yazd	--/Parsi	01.06.1955
	55.42:36	Kopftuch, Batik	Asien/Vorderasien/Iran/Isfahan/Isfaha		01.06.1955

Please note that many designations in this list have been identified as faulty, outdated or as racist abuse since the inventories' original conception.

Bild	Inventarnummer	Objektbezeichnung	Herkunft	Ethnie	Eingangsdatum
			n		
	55.43:1	Puppe, arabisches Mädchen darstellend	Asien/Vorderasien/Jemen	--/Judentum	12.07.1955
	55.43:2	Schnupftabakdose, am Gürtel getragen, gefüllt mit Portugan	Asien/Vorderasien/Jemen	--/Araber / Juden	12.07.1955
	55.46:1	Sahnelöffel	Europa/Schweden/Dalarna		19.07.1955
	55.46:2	Löffel	Afrika/Westafrika/Ghana/Ashanti	<Afrika>/Akan (Asante)	19.07.1955
	55.46:3	Löffel	Europa/Italien/Apulien		19.07.1955
	55.46:4	Löffel	Afrika/Ostafrika/Madagaskar		19.07.1955
	55.46:5	Löffel	Afrika/Ostafrika	--/Swahili	19.07.1955
	55.46:6	Esslöffel aus Knochen	Europa/Finnland/Lappland (Provinz)/Inari (Gemeinde)	<Eurasien>/<Europa>/Samen/Inarisamen	19.07.1955
	55.46:7	Esslöffel aus Holz	Eurasien/Russische Föderation/Amur	<Eurasien>/<Asien>/<Nordasien>/Nanai (Golden)	19.07.1955
	55.46:8	Esslöffel aus Holz	Afrika/Südliches Afrika	--/(Kaffern)	19.07.1955
	55.46:9	Löffel	Afrika/Ostafrika	--/Swahili	19.07.1955

Please note that many designations in this list have been identified as faulty, outdated or as racist abuse since the inventories' original conception.

Bild	Inventarnummer	Objektbezeichnung	Herkunft	Ethnie	Eingangsdatum
	55.46:10	Löffel aus Kuhhorn	Afrika/Nordafrika/Sudan/Obernil	<Afrika>/Niloten/Shilluk	19.07.1955
	55.46:11	Esslöffel	Afrika/Ostafrika/Madagaskar		19.07.1955
	55.46:12	Schöpflöffel aus Kalebasse	Afrika/Zentralafrika/Kamerun		19.07.1955
	55.46:13	Löffel	Afrika/Zentralafrika/Kamerun	<Afrika>/Fang	19.07.1955
	55.46:14	Löffel	Afrika/Ostafrika/Madagaskar		19.07.1955
	55.46:15	Löffel für Gebildbrot	Asien/Vorderasien/Israel / Palästina		19.07.1955
	55.46:16	Löffel	Afrika/Ostafrika	--/Swahili	19.07.1955
	55.46:17	Rührlöffel	Afrika/Zentralafrika/Kamerun	<Afrika>/Fang	19.07.1955
	55.46:18	Schöpflöffel	Europa/Großbritannien/Schottland		19.07.1955
	55.46:19	Löffel	Afrika/Westafrika	--/Gurunsi	19.07.1955
	55.46:20	Löffel	Afrika/Zentralafrika/Kamerun	<Afrika>/Fang/Bulu	19.07.1955

Please note that many designations in this list have been identified as faulty, outdated or as racist abuse since the inventories' original conception.

Bild	Inventarnummer	Objektbezeichnung	Herkunft	Ethnie	Eingangsdatum
	55.46:21	Löffel	Afrika/Zentralafrika/Kamerun	<Afrika>/Maka-Njem	19.07.1955
	55.46:22	Löffel	Afrika/Nordafrika/Marokko	--/Imazighen (Berber): Chleu	19.07.1955
	55.46:23	Löffel	Afrika/Westafrika/Ghana		19.07.1955
	55.46:24	Löffel	Europa/Portugal/-/Formosa		19.07.1955
	55.46:25	Rührlöffel aus Bambus	Ozeanien/Melanesien/PNG/Morobe Province/Finschhafen	--/Sombore	19.07.1955
	55.46:26	Löffel aus Kalebasse	Afrika/Zentralafrika/Kamerun/Adamawa-Gebirge		19.07.1955
	55.46:27	Hochzeitslöffel	Europa/Schweden/Dalarna		19.07.1955
	55.46:28	Löffel	Afrika/Südliches Afrika	--/(Kaffern)	19.07.1955
	55.46:29	Hochzeitslöffel	Europa/Schweden/Dalarna		19.07.1955
	55.46:30	Löffel	Afrika/Zentralafrika/Kamerun	--/Duala: Malimba	19.07.1955
	55.46:31	Löffel	Afrika/Westafrika/Benin/-/Abomey		19.07.1955

Please note that many designations in this list have been identified as faulty, outdated or as racist abuse since the inventories' original conception.

Bild	Inventarnummer	Objektbezeichnung	Herkunft	Ethnie	Eingangsdatum
	55.46:32	Löffel			19.07.1955
	55.46:33	Löffel	Afrika/Westafrika/Benin		19.07.1955
	55.46:34	Rührlöffel	Asien/Ostasien/China/Mandschurei/Dalian		19.07.1955
	55.46:35	Löffel	Afrika/Südliches Afrika	--/(Kaffern)	19.07.1955
	55.46:36	Löffel aus Nußschale	Ozeanien/Südostasien/Indonesien		19.07.1955
	55.46:37	Esslöffel	Afrika/Nordafrika/Tunesien/Medenine/Medenine		19.07.1955
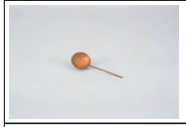	55.46:38	Schöpflöffel aus Kupfer	Europa/Spanien/Andalusien/Granada <Provinz>/Granada		19.07.1955
	55.46:39	Esslöffel	Afrika/Ostafrika	--/Swahili	19.07.1955
	55.46:40	Esslöffel	Afrika/Südliches Afrika	--/(Kaffern)	19.07.1955
	55.46:41	Füllöffel	Afrika/Zentralafrika/Kamerun/-/Yaoundé		19.07.1955
	55.46:42	Esslöffel	Afrika/Südliches Afrika	--/(Kaffern)	19.07.1955

Please note that many designations in this list have been identified as faulty, outdated or as racist abuse since the inventories' original conception.

Bild	Inventarnummer	Objektbezeichnung	Herkunft	Ethnie	Eingangsdatum
	55.46:43	Esslöffel	Afrika/Südliches Afrika/Botswana		19.07.1955
	55.46:44	Löffel aus Kalebasse	Afrika/Südliches Afrika	--/(Kaffern)	19.07.1955
	55.46:45	Esslöffel	Afrika/Südliches Afrika	--/(Kaffern)	19.07.1955
	55.46:46	Giftlöffel	Afrika/Zentralafrika/Angola / DR Kongo / Republik Kongo/Kongo		19.07.1955
	55.46:47	Löffel aus Messing	Afrika/Westafrika/Ghana/Ashanti	<Afrika>/Akan (Asante)	19.07.1955
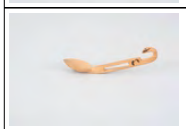	55.46:48	Esslöffel	Afrika/Südliches Afrika	--/(Kaffern)	19.07.1955
	55.46:49	Esslöffel	Afrika/Südliches Afrika	--/(Kaffern)	19.07.1955
	55.46:50	Rührlöffel	Europa/Norwegen		19.07.1955
	55.46:51	Füllöffel	Afrika/Ostafrika	--/Swahili	19.07.1955
	55.46:52	Esslöffel aus Knochen	Europa/Schweden/Jämtland		19.07.1955
	55.46:53	Schöpflöffel	Europa	<Eurasien>/<Europa>/Samen	19.07.1955

Please note that many designations in this list have been identified as faulty, outdated or as racist abuse since the inventories' original conception.

Bild	Inventarnummer	Objektbezeichnung	Herkunft	Ethnie	Eingangsdatum
	55.46:54	Esslöffel	Europa/Deutschland/Niedersachsen/Landkreis Harburg/Undeloh/Wesel		19.07.1955
	55.46:55	Schöpflöffel	Europa/Norwegen		19.07.1955
	55.46:56	Schöpfkelle	Europa/Deutschland/Niedersachsen/Landkreis Goslar/Braunlage		19.07.1955
	55.46:57	Löffel	Afrika/Südliches Afrika	--/(Kaffern)	19.07.1955
	55.46:58	Esslöffel	Europa/Deutschland/Niedersachsen/Landkreis Goslar/Braunlage		19.07.1955
	55.46:59	Esslöffel aus Horn	Europa/Mazedonien/Skopje	<Eurasien>/Türken	19.07.1955
	55.46:60	Füllöffel	Afrika/Zentralafrika/Kamerun/Südkamerun	<Afrika>/Fang	19.07.1955
	55.46:61	Klapplöffel	Europa/Bosnien und Herzegowina		19.07.1955
	55.46:62	Esslöffel, zugleich Gabel	Europa/Bosnien und Herzegowina		19.07.1955
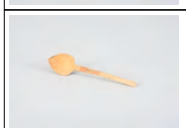	55.46:63	Esslöffel	Europa		19.07.1955
	55.46:64	Esslöffel	Afrika/Ostafrika/Kenia/Ost (Eastern)	--/Kamba	19.07.1955

Please note that many designations in this list have been identified as faulty, outdated or as racist abuse since the inventories' original conception.

Bild	Inventarnummer	Objektbezeichnung	Herkunft	Ethnie	Eingangsdatum
	55.46:65	Schaumlöffel aus Gras	Afrika/Südliches Afrika	--/(Kaffern)	19.07.1955
	55.46:66	Esslöffel aus Büffelhorn	Afrika/Westafrika		19.07.1955
	55.46:67	Esslöffel aus Knochen	Europa/Finnland/Lappland (Provinz)/Inari (Gemeinde)	<Eurasien>/<Europa>/Samen/Inarisamen	19.07.1955
	55.46:68	Löffel	Europa/Norwegen		19.07.1955
	55.46:69	Schöpflöffel	Afrika/Ostafrika/Sambesi-Fluss	--/(Kaffern)	19.07.1955
	55.46:70	Löffel aus Nußschale	Ozeanien/Melanesien/Papua-Neuguinea		19.07.1955
	55.46:71	Esslöffel	Afrika/Westafrika/Togo/Südtogo		19.07.1955
	55.46:72	Löffel aus Messing	Afrika/Westafrika/Benin		19.07.1955
	55.46:73	Esslöffel	Afrika/Ostafrika	--/Somali	19.07.1955
	55.46:74	Esslöffel	Europa/Albanien/Qark Lezha/Mirdita	--/Mirditen	19.07.1955
	55.46:75	Löffel	Afrika/Zentralafrika/Kamerun/Südkamerun	<Afrika>/Fang	19.07.1955

Please note that many designations in this list have been identified as faulty, outdated or as racist abuse since the inventories' original conception.

Bild	Inventarnummer	Objektbezeichnung	Herkunft	Ethnie	Eingangsdatum
	55.46:76	Löffel aus Schildpatt	Ozeanien/Mikronesien/Belau (Palau)		19.07.1955
	55.46:77	Löffel	Afrika/Nordafrika/Sudan/Westsudan		19.07.1955
	55.46:78	Löffel	Afrika/Nordafrika/Sudan/Westsudan		19.07.1955
	55.46:79	Löffel, Grabfund	Amerika/Südamerika/Chile		19.07.1955
	55.46:80	Esslöffel	Eurasien/Russische Föderation		19.07.1955
	55.46:81	Spatel aus Bambus	Ozeanien/Melanesien/PNG/Morobe Province/Finschhafen		19.07.1955
	55.46:82	Esslöffel	Afrika/Südliches Afrika/Sambia / Simbabwe	--/(Kaffern)	19.07.1955
	55.46:83	Rührlöffel	Afrika/Zentralafrika/Kamerun	<Afrika>/Fang	19.07.1955
	55.46:84	Löffel aus Eisen	Afrika/Westafrika/Elfenbeinküste	--/Senoufo	19.07.1955
	55.46:85	Löffel	Afrika/Zentralafrika/Kamerun/Südkamerun	<Afrika>/Fang	19.07.1955
	55.46:86	Prunklöffel aus Horn	Europa/Norwegen	<Eurasien>/<Europa>/Samen	19.07.1955

Please note that many designations in this list have been identified as faulty, outdated or as racist abuse since the inventories' original conception.

Bild	Inventarnummer	Objektbezeichnung	Herkunft	Ethnie	Eingangsdatum
	55.46:87	Esslöffel	Afrika/Westafrika/Elfenbeinküste		19.07.1955
	55.46:88	Reiselöffel	Europa/Deutschland/Mitteldeutschland		19.07.1955
	55.46:89	Löffel	Afrika/Zentralafrika/DR Kongo / Republik Kongo		19.07.1955
	55.46:90	Löffel aus Fischbein	Amerika/Nordamerika/Kanada / USA/Alaska / Britisch Kolumbien / Yukon-Territorium	<Amerika>/<Nordamerika>/Tlingit	19.07.1955
	55.46:91	Löffel aus Nußschale	Ozeanien/Melanesien/Papua-Neuguinea		19.07.1955
	55.46:92	Esslöffel	Afrika/Westafrika/Ghana		19.07.1955
	55.46:93	Frauenlöffel	Afrika/Zentralafrika/Kamerun	<Afrika>/Fang	19.07.1955
	55.46:94	Zuckerlöffel	Europa/Portugal		19.07.1955
	55.46:95	Esslöffel	Europa/Spanien/Kanarische Inseln/Provincia de Las Palmas		19.07.1955
	55.46:96	Löffel für Mehl	Europa/Italien/Sardinien		19.07.1955
	55.46:97	Löffel aus Muschelschale	Afrika/Ostafrika/Tansania	--/Hadza (Wakindiga)	19.07.1955

Please note that many designations in this list have been identified as faulty, outdated or as racist abuse since the inventories' original conception.

Bild	Inventarnummer	Objektbezeichnung	Herkunft	Ethnie	Eingangsdatum
	55.46:98	Löffel aus Nußschale	Asien/Südasien/Indien		19.07.1955
	55.46:99	Löffel	Asien/Vorderasien/Iran		19.07.1955
	55.46:100	Löffel aus Palmholz	Ozeanien/Melanesien/Indonesien		19.07.1955
	55.46:101	Schöpflöffel	Europa/Schweden/Jämtland		19.07.1955
	55.46:102	Esslöffel	Afrika/Nordafrika/Tunesien/Medenine/Medenine		19.07.1955
	55.46:103	Löffel aus Eisen	Europa/Spanien/Andalusien/Granada <Provinz>/Granada		19.07.1955
	55.46:104	Kinderlöffel aus Kalebasse	Afrika/Zentralafrika/Äquatorial Guinea/-/Elobey-Inseln		19.07.1955
	55.46:105	Esslöffel	Afrika/Südliches Afrika/Südafrika	<Afrika>/Zulu	19.07.1955
	55.46:106	Esslöffel aus Nußschale	Asien/Ostasien/Taiwan		19.07.1955
	55.46:107	Esslöffel aus Horn	Asien/Südostasien/Südostasien/Indonesien/East Nusa Tenggara (Nusa Tenggara Timur)		19.07.1955
	55.46:108	Löffel aus Kokosnußschale	Amerika/Südamerika/Venezuela	<Amerika>/<Südamerika>/Goajiros	19.07.1955

Please note that many designations in this list have been identified as faulty, outdated or as racist abuse since the inventories' original conception.

Bild	Inventarnummer	Objektbezeichnung	Herkunft	Ethnie	Eingangsdatum
	55.46:109	Löffel aus gebranntem Ton	Afrika/Nordafrika/Libyen		19.07.1955
	55.46:110	Esslöffel	Afrika/Südliches Afrika	--/(Kaffern)	19.07.1955
	55.46:111	Löffel	Afrika/Zentralafrika/Kamerun/Südkamerun	<Afrika>/Fang	19.07.1955
	55.46:112	Esslöffel	Europa/Portugal		19.07.1955
	55.46:113	Löffel aus Fruchtschale	Amerika/Südamerika/Suriname		19.07.1955
	55.46:114	Esslöffel	Afrika/Zentralafrika/Kamerun/Südkamerun		19.07.1955
	55.46:115	Esslöffel	Europa/Finnland/Nordfinnland		19.07.1955
	55.46:116	Esslöffel	Afrika/Südliches Afrika/Botswana		19.07.1955
	55.46:117	Löffel	Afrika/Zentralafrika/Kamerun		19.07.1955
	55.46:118	Löffel	Afrika/Zentralafrika/Kamerun		19.07.1955
	55.46:119	Löffel	Afrika/Zentralafrika/Kamerun/Südkamerun		19.07.1955

Please note that many designations in this list have been identified as faulty, outdated or as racist abuse since the inventories' original conception.

Bild	Inventarnummer	Objektbezeichnung	Herkunft	Ethnie	Eingangsdatum
	55.46:120	Füllöffel	Europa/Schweden/Jämtland		19.07.1955
	55.46:121	Schöpflöffel	Europa/Norwegen		19.07.1955
	55.46:122	Löffel aus Kuhhorn	Afrika/Ostafrika/Madagaskar		19.07.1955
	55.46:123	Löffel aus Kalebasse	Afrika/Zentralafrika/DR Kongo / Republik Kongo	<Afrika>/Bassonge	19.07.1955
	55.46:124	Löffel	Afrika/Ostafrika/Uganda		19.07.1955
	55.46:125	Löffel	Asien/Ostasien/China/Hongkong/Hongkong		19.07.1955
	55.46:126	Löffel	Asien/Vorderasien/Iran		19.07.1955
	55.46:127	Esslöffel	Afrika/Zentralafrika/DR Kongo / Republik Kongo/Ubangi-Fluss		19.07.1955
	55.46:128	Esslöffel	Afrika/Südliches Afrika/Botswana / Namibia	--/Herero	19.07.1955
	55.46:129	Löffel aus Muschelschale	Ozeanien/Melanesien/Papua-Neuguinea		19.07.1955
	55.46:130	Löffel aus Muschelschale	Ozeanien/Melanesien/PNG/Morobe Province/Finschhafen		19.07.1955

Please note that many designations in this list have been identified as faulty, outdated or as racist abuse since the inventories' original conception.

Bild	Inventarnummer	Objektbezeichnung	Herkunft	Ethnie	Eingangsdatum
	55.46:131	Löffel aus Muschelschale	Ozeanien/Melanesien/PNG/Morobe Province/Wareo		19.07.1955
	55.46:132	Kultlöffel	Afrika/Westafrika/Nigeria/-/Lagos		19.07.1955
	55.46:133	Esslöffel	Afrika/Zentralafrika/Kamerun	<Afrika>/Fang	19.07.1955
	55.46:134	Esslöffel	Europa/Italien/Basilikata		19.07.1955
	55.46:135	Löffel aus Schildkröte	Ozeanien/Mikronesien/Belau (Palau)		19.07.1955
	55.46:136	Esslöffel	Afrika/Zentralafrika/Kamerun	<Afrika>/Fang	19.07.1955
	55.46:137	Löffel aus Kalebasse	Amerika/Südamerika/Ecuador		19.07.1955
	55.46:138	Hochzeitslöffel	Europa/Schweden/Dalarna		19.07.1955
	55.46:139	Löffel aus Muschelschale	Ozeanien/Melanesien/PNG/Morobe Province/Wareo		19.07.1955
	55.46:140	Rührlöffel	Asien/Vorderasien/Jemen/Sanaa/Sanaa		19.07.1955
	55.46:141	Esslöffel	Afrika/Zentralafrika/Kamerun		19.07.1955

Please note that many designations in this list have been identified as faulty, outdated or as racist abuse since the inventories' original conception.

Bild	Inventarnummer	Objektbezeichnung	Herkunft	Ethnie	Eingangsdatum
					
	55.46:142	Löffel	Afrika/Zentralafrika/Kamerun	<Afrika>/Maka-Njem	19.07.1955
	55.46:143	Schöpflöffel aus Kalebasse	Europa/Serbien/-/Jelaschnica		19.07.1955
	55.46:144	Löffel mit Gliederkette	Europa/Norwegen		19.07.1955
	55.46:145	Esslöffel	Europa/Schweden/Dalarna		19.07.1955
	55.46:146	Löffel aus Kalebasse			19.07.1955
	55.46:147	Löffel	Afrika/Zentralafrika/Kamerun	--/Utomi	19.07.1955
	55.46:148	Esslöffel	Afrika/Zentralafrika/Kamerun		19.07.1955
	55.46:149	Schöpflöffel	Europa/Litauen		19.07.1955
	55.46:150	Löffel	Europa/Litauen		19.07.1955
	55.46:151	Schaumlöffel aus Bambusgeflecht	Asien/Ostasien/China/Hongkong/Hongkong		19.07.1955

Please note that many designations in this list have been identified as faulty, outdated or as racist abuse since the inventories' original conception.

Bild	Inventarnummer	Objektbezeichnung	Herkunft	Ethnie	Eingangsdatum
	55.46:152	Löffel aus Schildpatt	Ozeanien/Melanesien/PNG/Manus Province		19.07.1955
	55.46:153	Löffel	Afrika/Zentralafrika/Kamerun	--/Duala: Malimba	19.07.1955
	55.46:154	Spatel aus Schweineknochen	Ozeanien/Melanesien/PNG/Morobe Province/Busu River		19.07.1955
	55.46:155	Esslöffel, Klosterarbeit	Eurasien/Russische Föderation/Nordwestrussland: Murmansk / Sapmi (Lappland)		19.07.1955
	55.46:156	Esslöffel, Zigeunerarbeit	Europa/Rumänien	<Eurasien>/(Zigeuner)	19.07.1955
	55.46:157	Spatel aus Menschenknochen	Ozeanien/Melanesien/PNG/Morobe Province/Finschhafen		19.07.1955
	55.46:158	Esslöffel aus Knochen	Europa	<Eurasien>/<Europa>/Samen	19.07.1955
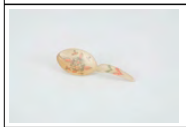	55.46:159	Brautlöffel aus Horn	Europa/Schweden/Jämtland		19.07.1955
	55.46:160	Löffel	Europa/Schweden/Uppland		19.07.1955
	55.46:161	Löffel	Europa/Schweden/Dalarna		19.07.1955
	55.46:162	Esslöffel	Afrika/Nordafrika/Algerien/Tlemcen/Tlemcen		19.07.1955

Please note that many designations in this list have been identified as faulty, outdated or as racist abuse since the inventories' original conception.

Bild	Inventarnummer	Objektbezeichnung	Herkunft	Ethnie	Eingangsdatum
	55.46:163	Esslöffel	Europa	<Eurasien>/<Europa>/Ungarn	19.07.1955
	55.46:164	Löffel aus Knochen	Afrika/Zentralafrika/Kamerun		19.07.1955
	55.46:165	Esslöffel	Europa/Bulgarien/Sofia (Stadt)/Sofia		19.07.1955
	55.46:166	Esslöffel	Eurasien/Russische Föderation		19.07.1955
	55.46:167	Esslöffel aus Knochen	Europa	<Eurasien>/<Europa>/Samen	19.07.1955
	55.46:168	Esslöffel	Europa/Litauen		19.07.1955
	55.46:169	Esslöffel aus Kuhhorn	Europa/Schweden/Hälsingland		19.07.1955
	55.46:170	Esslöffel	Europa/Italien/Sizilien		19.07.1955
	55.46:171	Esslöffel aus Horn	Europa/Italien/Sizilien		19.07.1955
	55.46:172	Esslöffel	Afrika/Zentralafrika/Kamerun	<Afrika>/Batanga	19.07.1955
	55.46:173	Esslöffel	Afrika/Südliches Afrika/Südafrika		19.07.1955

Please note that many designations in this list have been identified as faulty, outdated or as racist abuse since the inventories' original conception.

Bild	Inventarnummer	Objektbezeichnung	Herkunft	Ethnie	Eingangsdatum
	55.46:174	Esslöffel	Afrika/Südliches Afrika/Südafrika		19.07.1955
	55.46:175	Löffel	Europa/Schweden/Jämtland		19.07.1955
	55.46:176	Rührlöffel	Europa/Italien/Abruzzen		19.07.1955
	55.46:177	Schöpflöffel	Asien/Ostasien/China/Süd-China		19.07.1955
	55.46:178	Löffel aus Kokosnußschale	Ozeanien/Südostasien/Philippines/Metro Manila/Manila		19.07.1955
	55.46:179	Schöpflöffel	Europa/Serbien/-/Nisch		19.07.1955
	55.46:180	Löffel aus Bambusgeflecht	Asien/Ostasien/China/Nanking		19.07.1955
	55.46:181	Löffel			19.07.1955
	55.46:182	Löffel	Ozeanien/Melanesien/PNG/Morobe Province/Finschhafen		19.07.1955
	55.46:183	Rührlöffel	Afrika/Südliches Afrika/Südafrika		19.07.1955
	55.46:184	Schöpflöffel aus Nußschale	Afrika/Ostafrika		19.07.1955
	55.46:185	Esslöffel	Afrika/Nordafrika/Sudan		19.07.1955
	55.46:186	Löffel	Afrika/Ostafrika/Kenia/Ost (Eastern)	--/Kamba	19.07.1955
	55.46:187	Löffel	Afrika/Südliches Afrika/Angola / Namibia	--/Ovambo	19.07.1955

Please note that many designations in this list have been identified as faulty, outdated or as racist abuse since the inventories' original conception.

Bild	Inventarnummer	Objektbezeichnung	Herkunft	Ethnie	Eingangsdatum
	55.46:188	Löffel	Afrika/Ostafrika/Madagaskar		19.07.1955
	55.46:189	Löffel	Afrika/Südliches Afrika	--/(Kaffern)	19.07.1955
	55.46:190	Rührlöffel	Ozeanien/Melanesien/PNG/Morobe Province/Finschhafen		19.07.1955
	55.46:191	Rührlöffel	Afrika/Ostafrika		19.07.1955
	55.46:192	Löffel, bemalt	Europa/Norwegen		19.07.1955
	55.46:193	Löffel			19.07.1955
	55.46:194a	Löffel	Asien/Ostasien/China		19.07.1955
	55.46:194b	Gabel	Asien/Ostasien/China		19.07.1955
	55.46:195	Löffel aus Muschelschale	Afrika/Ostafrika/Tansania	--/Hadza (Wakindiga)	19.07.1955
	55.46:196	Löffel aus Horn	Europa/Schweden/Nordschweden		19.07.1955
	55.46:197	Löffel aus Kalebasse	Afrika/Westafrika		19.07.1955
	55.46:198	Füllöffel	Afrika/Zentralafrika/Kamerun		19.07.1955
	55.46:199	Esslöffel	Afrika/Ostafrika	--/Swahili	19.07.1955
	55.46:200	Löffel, bemalt	Eurasien/Russische Föderation		19.07.1955
	55.46:201	Löffel	Afrika/Südliches Afrika	--/(Kaffern)	19.07.1955

Please note that many designations in this list have been identified as faulty, outdated or as racist abuse since the inventories' original conception.

Bild	Inventarnummer	Objektbezeichnung	Herkunft	Ethnie	Eingangsdatum
					
	55.46:202	Löffel	Afrika/Südliches Afrika	--/(Kaffern)	19.07.1955
	55.46:203	Löffel	Afrika/Südliches Afrika	--/(Kaffern)	19.07.1955
	55.46:204	Esslöffel	Afrika/Nordafrika/Sudan/Westsudan		19.07.1955
	55.46:205	Schöpflöffel	Afrika/Ostafrika		19.07.1955
	55.46:206	Rührlöffel	Afrika/Ostafrika		19.07.1955
	55.46:207	Löffel, beschnitzt	Europa/Balkan		19.07.1955
	55.46:208	Esslöffel	Afrika/Zentralafrika/Kamerun		19.07.1955
	55.46:209	Schöpflöffel aus Messing	Afrika/Westafrika		19.07.1955
	55.46:210	Schöpflöffel	Europa/Norwegen		19.07.1955
	55.50:1	[gesehen: Messinggefäß, ziseliert] Tamburinbecken aus Messing, ornamentiert	Asien/Vorderasien/Saudi-Arabien/Nadjran/Nadjran		03.08.1955
	55.53:1	Anzahl (10) Abzüge von hölzernen Druckstöcken für Stoffdruck: Köpfe von Märchenkönigen, Prinzen usw.	Asien/Vorderasien/Iran/Isfahan/Isfahan		25.08.1955
	55.56:1	Paar Männerschuhe, bestickt; bestickte Männersandalen aus Kandahar	Asien/Zentralasien/Afghanistan/Kandahar		13.09.1955
	55.56:2	Paar Männerschuhe, bestickt; bestickte	Asien/Zentralasien/Afghanistan/Kanda		13.09.1955

Please note that many designations in this list have been identified as faulty, outdated or as racist abuse since the inventories' original conception.

Bild	Inventarnummer	Objektbezeichnung	Herkunft	Ethnie	Eingangsdatum
		Männersandalen aus Kandahar	har		
	55.62:1	Hirtenstab	Europa		11.10.1955
	55.88:21a	1 Postkarte mit Folklore-Motiv	Asien/Vorderasien/Türkei		20.05.1988
	56.1:1	Frauenhaube	Europa/Estland/Saare		09.01.1956
	56.1:2	1 Paar Frauenhandschuhe aus Wolle	Europa/Estland/Saare		09.01.1956
	56.4:1	Pulverflasche	Afrika/Nordafrika (?)	--/Tuareg (?); -/Araber (?)	12.01.1956
	56.4:2	Pulverhorn mit Beschlag aus Knochen, beschnitzt			12.01.1956
	56.4:3	Speer, Eisen	Afrika/Westafrika/Nigeria	--/Imuschag (Tuareg)	12.01.1956
	56.4:4	Speer, Eisen	Afrika/Westafrika/Nigeria	--/Imuschag (Tuareg)	12.01.1956
	56.4:5	Speer, Eisen	Afrika/Westafrika/Nigeria	--/Imuschag (Tuareg)	12.01.1956
	56.4:6	Speer, Eisen	Afrika/Westafrika/Nigeria	--/Imuschag (Tuareg)	12.01.1956
	56.4:7	Speer, Eisen	Afrika/Nordafrika	--/Tuareg (?)	12.01.1956
	56.4:8	Speer	Afrika/Nordafrika/Ägypten		12.01.1956
	56.4:9	Speer	Afrika/Nordafrika/Ägypten		12.01.1956
	56.4:10	Axt	Afrika/Nordafrika/Ägypten (?)		12.01.1956
	56.4:11	Speer	Afrika/Nordafrika/Sudan/al-Khartûm/Umm Durmân		12.01.1956
	56.4:12	Speer	Afrika/Nordafrika/Sudan/al-Khartûm/Umm Durmân		12.01.1956
	56.4:13	Speer	Afrika/Nordafrika/Sudan/al-Khartûm/Umm Durmân		12.01.1956
	56.10:1	4 Wallfahrtsandenken	Europa/-/Tirol		18.02.1956
	56.12:1	Buttermodel aus Holz	Europa/Deutschland/Baden-Württemberg/Schwarzwald/Freiburg/Bernau		28.03.1956
	56.21:1	Wolfsfell [mit Kopf]	Eurasien/Russische Föderation		26.04.1956
	56.27:1	Teller für Reis und andere Speisen	Asien/Vorderasien/Iran/Isfahan/Kâschân		16.05.1956
	56.27:2	Deckel zum Warmhalten der Speisen, zu Nr.1 gehörig	Asien/Vorderasien/Iran/Isfahan/Kâschân		16.05.1956

Please note that many designations in this list have been identified as faulty, outdated or as racist abuse since the inventories' original conception.

Bild	Inventarnummer	Objektbezeichnung	Herkunft	Ethnie	Eingangsdatum
	56.27:3	Schale für Fleischsuppe	Asien/Vorderasien/Iran/Isfahan/Kâschân		16.05.1956
	56.27:4	Teller für geschnittenes Brot	Asien/Vorderasien/Iran/Isfahan/Kâschân		16.05.1956
	56.27:5	kleiner Teller für Gemüse, Butter und Käse	Asien/Vorderasien/Iran/Isfahan/Kâschân		16.05.1956
	56.27:6	kleine Schale für Wasser	Asien/Vorderasien/Iran/Isfahan/Kâschân		16.05.1956
	56.27:7	kleine Schale für verschiedenen "Khoresch"	Asien/Vorderasien/Iran/Isfahan/Kâschân		16.05.1956
	56.27:8	großer Sieblöffel zum Reisschöpfen	Asien/Vorderasien/Iran/Isfahan/Kâschân		16.05.1956
	56.27:9	Kerzenhalter	Asien/Vorderasien/Iran/Isfahan/Kâschân		16.05.1956
	56.27:10	große Wasserkanne, verziert	Asien/Vorderasien/Iran/Isfahan/Kâschân		16.05.1956
	56.27:11	kleiner Napf für Salz und Pfeffer	Asien/Vorderasien/Iran/Isfahan/Kâschân		16.05.1956
	56.27:12	Löffel zum Essen von Wassermelonen	Asien/Vorderasien/Iran/Isfahan/Kâschân		16.05.1956

Please note that many designations in this list have been identified as faulty, outdated or as racist abuse since the inventories' original conception.

Bild	Inventarnummer	Objektbezeichnung	Herkunft	Ethnie	Eingangsdatum
	56.27:13	Brotbehälter mit Deckel	Asien/Vorderasien/Iran/Isfahan/Kâschân		16.05.1956
	56.28:1	Gebetsteppich	Asien/Vorderasien/Türkei/Antalya/Melas [Fluss];Asien/Vorderasien/Iran;(?)		13.03.1956
	56.34:1	Frauenbrustschmuck, zur Festtracht gehörig	Europa/Estland/Mittelestland		16.06.1956
	56.37:1	Gürtel, handgewebt	Asien/Zentralasien	<Eurasien>/<Asien>/<Zentralasien>/Kirgisen	25.08.1956
	56.39:1	Wallfahrtsandenken	Europa/Italien/Trentino-Südtirol/Provincia Autonoma di Bolzano-Alto Adige/Bozen		29.08.1956
	56.39:2	Wallfahrtsandenken	Europa/Italien/Trentino-Südtirol/Provincia Autonoma di Bolzano-Alto Adige/Bozen		29.08.1956
	56.39:3	Wallfahrtsandenken	Europa/Italien/Trentino-Südtirol/Eppan		29.08.1956
	56.39:4	Wallfahrtsandenken	Europa/Italien/Trentino-Südtirol/Freienfeld/Maria Trens		29.08.1956
	56.39:5	Wallfahrtsandenken	Europa/Italien/Trentino-Südtirol/Eppan		29.08.1956
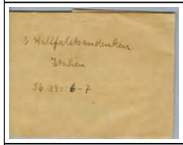	56.39:6	Wallfahrtsandenken	Europa/Italien/Kampanien/Neapel/Maria dell'Arco		29.08.1956
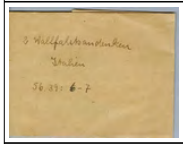	56.39:7	Wallfahrtsandenken	Europa/Italien/Kampanien/Maria di Montenero		29.08.1956
	56.45:1	Frauentracht: Kleid mit Brustschmuck aus Silber	Asien/Zentralasien/Afghanistan/Djanubi		20.06.1956
	56.45:2	Frauentracht: Hose, rot	Asien/Zentralasien/Afghanistan/Djanubi		20.06.1956
	56.45:3	Frauentracht: Paar Schuhe, bestickt; Frauenschuhe aus Afghanistan	Asien/Zentralasien/Afghanistan/Djanubi		20.06.1956
	56.45:4	Frauentracht: Beutel, bestickt	Asien/Zentralasien/Afghanistan/Djanubi		20.06.1956
	56.45:5	Frauentracht: Gürtel, bestickt; mehrfarbige Stickerei, Glasplättchen	Asien/Zentralasien/Afghanistan/Djanubi		20.06.1956
	56.45:6	Frauentracht: Kopftuch, schwarz	Asien/Zentralasien/Afghanistan/Djanubi		20.06.1956
	56.53:1	Schlagfeuerzeug mit Kasten	Europa/Deutschland/Niedersachsen/L		21.11.1956

Please note that many designations in this list have been identified as faulty, outdated or as racist abuse since the inventories' original conception.

Bild	Inventarnummer	Objektbezeichnung	Herkunft	Ethnie	Eingangsdatum
			andkreis Lüchow-Dannenberg/Prezelle		
	56.57:1	Meeresschnecke (Strombus ?)	Asien/Vorderasien/Mesopotamien/Chaldäa/Ur		07.12.1956
	56.57:2	Meeresschnecke, Bruchstück	Asien/Vorderasien/Mesopotamien/Chaldäa/Ur		07.12.1956
	56.57:3	Anzahl Meeresschnecken (Strombus Canarium)	Asien/Vorderasien/Mesopotamien/Chaldäa/Ur		07.12.1956
	56.57:4	Meeresschnecke (Strombus Canarium)	Asien/Vorderasien/Mesopotamien/Chaldäa/Ur		07.12.1956
	56.57:5	Anzahl Süßwasserschnecken (Melanopsis)	Asien/Vorderasien/Mesopotamien/Chaldäa/Ur		07.12.1956
	56.57:6	Anzahl Süßwasserschnecken (Tympanotonus)	Asien/Vorderasien/Mesopotamien/Chaldäa/Ur		07.12.1956
	56.57:7	Anzahl Süßwasserschnecken (Limnaea)	Asien/Vorderasien/Mesopotamien/Chaldäa/Ur		07.12.1956
	56.57:8	Anzahl Süßwasserschnecken (Melania)	Asien/Vorderasien/Mesopotamien/Chaldäa/Ur		07.12.1956
	56.57:9	Meeresmuschel (Cardium)	Asien/Vorderasien/Mesopotamien/Chaldäa/Ur		07.12.1956
	56.57:10	Anzahl Süßwassermuscheln (Corbicula)	Asien/Vorderasien/Mesopotamien/Chaldäa/Ur		07.12.1956

Please note that many designations in this list have been identified as faulty, outdated or as racist abuse since the inventories' original conception.

Bild	Inventarnummer	Objektbezeichnung	Herkunft	Ethnie	Eingangsdatum
	56.57:11	Anzahl Süßwassermuscheln (Unioniden)	Asien/Vorderasien/Mesopotamien/Chaldäa/Ur		07.12.1956
	56.57:12	Spinnwirtel	Asien/Vorderasien/Mesopotamien/Chaldäa/Ur		07.12.1956
	56.57:13	Anzahl Tonscherben und 1 Stück rötliches Gestein	Asien/Vorderasien/Mesopotamien/Chaldäa/Ur		07.12.1956
	56.57:14	gebrannter Ziegel, Bruchstück, mit eingepresstem Keilschriftstempel	Asien/Vorderasien/Mesopotamien/Chaldäa/Ur		26.05./21.08./30.10./05.12./16.12.1931
	56.57:15	Anzahl Bruchstücke von Asphaltmörtel mit Abdrücken von Matten	Asien/Vorderasien/Mesopotamien/Chaldäa/Ur		07.12.1956
	56.57:16	Anzahl Schnecken- und Muschelgehäuse von der obersten Plattform der Zikkurat	Asien/Vorderasien/Mesopotamien/Chaldäa/Ur		07.12.1956
	57.1:1	Frauenkostüm: Bluse, weiße Baumwolle	Europa/Österreich/Oberösterreich/Linz		08.01.1957
	57.1:2	Frauenkostüm: Bluse, weiße Baumwolle, bestickt	Europa/Österreich/Oberösterreich/Linz		08.01.1957
	57.1:3	Frauenkostüm: Kleiderrock, Seide mit sieben [...]	Europa/Österreich/Oberösterreich/Linz		08.01.1957
	57.1:4	Frauenkostüm: Jacke, schwarz mit Jettstickerei	Europa/Österreich/Oberösterreich/Linz		08.01.1957
	57.1:5	Frauenkostüm: Schürze, Seide	Europa/Österreich/Oberösterreich/Linz		08.01.1957
	57.1:6	Frauenkostüm: viereckiges Tuch, Seide mit Fransen	Europa/Österreich/Oberösterreich/Linz		08.01.1957
	57.2:1	Frauenhut	Europa/Spanien/Kanarische Inseln/Provincia de Santa Cruz de Tenerife		10.01.1957
	57.17:1	Kirchgangstracht Winter: Rock aus Hermannstädter "Gewand"; blau, weiß-rot gefüttert	Europa/Rumänien/Kreis Mures/Senereus	<Eurasien>/<Europa>/Siebenbürger Sachsen	20.03.1957
	57.17:2	Kirchgangstracht Winter: Jacke ("Kleid")	Europa/Rumänien/Kreis	<Eurasien>/<Europa>/Sie	20.03.1957

Please note that many designations in this list have been identified as faulty, outdated or as racist abuse since the inventories' original conception.

Bild	Inventarnummer	Objektbezeichnung	Herkunft	Ethnie	Eingangsdatum
			Mures/Senereus	benbürger Sachsen	
	57.17:3	Kirchgangstracht Winter:ärmellose Fellweste, [...]	Europa/Rumänien/Kreis Mures/Senereus	<Eurasien>/<Europa>/Siebenbürger Sachsen	20.03.1957
	57.17:4	Kirchgangstracht Winter: Schürze	Europa/Rumänien/Kreis Mures/Senereus	<Eurasien>/<Europa>/Siebenbürger Sachsen	20.03.1957
	57.17:5	Kirchgangstracht Winter: Kopftuch	Europa/Rumänien/Kreis Mures/Senereus	<Eurasien>/<Europa>/Siebenbürger Sachsen	20.03.1957
	57.17:6	Kirchgangstracht Sommer: Rock	Europa/Rumänien/Kreis Mures/Senereus	<Eurasien>/<Europa>/Siebenbürger Sachsen	20.03.1957
	57.17:7	Kirchgangstracht Sommer: Leibchen aus Samt	Europa/Rumänien/Kreis Mures/Senereus	<Eurasien>/<Europa>/Siebenbürger Sachsen	20.03.1957
	57.17:8	Kirchgangstracht Sommer: Schürze	Europa/Rumänien/Kreis Mures/Senereus	<Eurasien>/<Europa>/Siebenbürger Sachsen	20.03.1957
	57.17:9	Kirchgangstracht Sommer: Hemd, helles Leinen, Häkeleinsätze	Europa/Rumänien/Kreis Mures/Senereus	<Eurasien>/<Europa>/Siebenbürger Sachsen	20.03.1957
	57.17:10	Kirchgangstracht Mädchen: Rock	Europa/Rumänien/Kreis Mures/Senereus	<Eurasien>/<Europa>/Siebenbürger Sachsen	20.03.1957
	57.17:11	Kirchgangstracht Mädchen: Jacke	Europa/Rumänien/Kreis Mures/Senereus	<Eurasien>/<Europa>/Siebenbürger Sachsen	20.03.1957
	57.17:12	Kirchgangstracht Mädchen: Schürze aus Seide	Europa/Rumänien/Kreis Mures/Senereus	<Eurasien>/<Europa>/Siebenbürger Sachsen	20.03.1957
	57.17:13	Kirchgangstracht Mädchen: Hemd	Europa/Rumänien/Kreis Mures/Senereus	<Eurasien>/<Europa>/Siebenbürger Sachsen	20.03.1957
	57.17:14	Sonntagstracht Mädchen: Rock	Europa/Rumänien/Kreis Mures/Senereus	<Eurasien>/<Europa>/Siebenbürger Sachsen	20.03.1957
	57.17:15	Sonntagstracht Mädchen: Schürze	Europa/Rumänien/Kreis Mures/Senereus	<Eurasien>/<Europa>/Siebenbürger Sachsen	20.03.1957
	57.17:16	Sonntagstracht Mädchen: ärmellose Weste	Europa/Rumänien/Kreis Mures/Senereus	<Eurasien>/<Europa>/Siebenbürger Sachsen	20.03.1957
	57.17:17	Sonntagstracht Mädchen: Hemd [Leinen]	Europa/Rumänien/Kreis Mures/Senereus	<Eurasien>/<Europa>/Siebenbürger Sachsen	20.03.1957
	57.17:18	Kirchgangstracht: Rock	Europa/Rumänien/Kreis Mures/Senereus	<Eurasien>/<Europa>/Siebenbürger Sachsen	20.03.1957
	57.17:19	Kirchgangstracht: Jacke [blau mit kariertem Innenfutter]	Europa/Rumänien/Kreis Mures/Senereus	<Eurasien>/<Europa>/Siebenbürger Sachsen	20.03.1957
	57.17:20	Kirchgangstracht: Kopftuch	Europa/Rumänien/Kreis Mures/Senereus	<Eurasien>/<Europa>/Siebenbürger Sachsen	20.03.1957
	57.17:21	Tischtuch aus Hanf für Wochentage	Europa/Rumänien/Kreis Mures/Senereus	<Eurasien>/<Europa>/Siebenbürger Sachsen	20.03.1957
	57.17:22	Tischtuch für feierliche Anlässe: Hochzeit, [...]	Europa/Rumänien/Kreis Mures/Senereus	<Eurasien>/<Europa>/Siebenbürger Sachsen	20.03.1957
	57.17:23	Tischtuch mit Würfelmuster, vorwiegend	Europa/Rumänien/Kreis	<Eurasien>/<Europa>/Sie	20.03.1957

Please note that many designations in this list have been identified as faulty, outdated or as racist abuse since the inventories originalconception.

Bild	Inventarnummer	Objektbezeichnung	Herkunft	Ethnie	Eingangsdatum
		aus [...]	Mures/Senereus	benbürger Sachsen	
	57.17:24	Getreidesack aus Werg von Hanf	Europa/Rumänien/Kreis Mures/Senereus	<Eurasien>/<Europa>/Siebenbürger Sachsen	20.03.1957
	57.17:25	Strohsack aus feinem Hanfgarn	Europa/Rumänien/Kreis Mures/Senereus	<Eurasien>/<Europa>/Siebenbürger Sachsen	20.03.1957
	57.17:26	Bettlaken aus feinem Hanfgarn	Europa/Rumänien/Kreis Mures/Senereus	<Eurasien>/<Europa>/Siebenbürger Sachsen	20.03.1957
	57.17:27	Beutel zur Mitnahme des Frühstücks auf das Feld	Europa/Rumänien/Kreis Mures/Senereus	<Eurasien>/<Europa>/Siebenbürger Sachsen	20.03.1957
	57.17:28	Tuch zum Einschlagen des Frühstücks	Europa/Rumänien/Kreis Mures/Senereus	<Eurasien>/<Europa>/Siebenbürger Sachsen	20.03.1957
	57.17:29	Beutel zur Mitnahme des Frühstücks auf das Feld	Europa/Rumänien/Kreis Mures/Senereus	<Eurasien>/<Europa>/Siebenbürger Sachsen	20.03.1957
	57.17:30	Tuch zum Einschlagen des Frühstücks	Europa/Rumänien/Kreis Mures/Senereus	<Eurasien>/<Europa>/Siebenbürger Sachsen	20.03.1957
	57.22:1	1 Paar Schuhe aus Bast	Eurasien/Russische Föderation/Zentralrussland: Orjol		01.04.1957
	57.24:1	Kopftuch mit Stirnschmuck [gesehen: drei Plättchen aus Silber]	Asien/Zentralasien/Afghanistan/Djanubi		29.04.1957
	57.24:2	Fingerring, Neusilber, blütenförmig mit eingefassten Schmucksteinen (blau, rot, grün)	Asien/Zentralasien/Afghanistan		29.04.1957
	57.27:1	Teppich	Asien/Zentralasien/Aserbaidschan/Kaukasus	<Eurasien>/<Asien>/<Zentralasien>/Kirgisen	18.01.1957
	57.34:1	Kurzschwert	Europa/Bosnien und Herzegowina/Sarajevo/Sarajevo		04.06.1957
	57.37:1	kleiner Kochtopf mit drei Henkeln	Europa/Italien/Apulien/Fasano		03.07.1957
	57.37:2	Schüssel mit vier Griffen	Europa/Italien/Apulien/Fasano		03.07.1957
	57.37:3	Teller	Europa/Italien/Apulien/Fasano		03.07.1957
	57.37:4	Teller	Europa/Italien/Apulien/Fasano		03.07.1957
	57.40:1	Männermantel aus Schaffell	Asien/Zentralasien/Afghanistan/-/Kasni		29.07.1957
	57.40:2	Mädchenkleid	Asien/Zentralasien/Afghanistan/-/Kasni		29.07.1957
	57.40:3	Mädchenhose	Asien/Zentralasien/Afghanistan/-/Kasni		29.07.1957
	57.40:4	1 Paar Schuhe für Frauen	Asien/Zentralasien/Afghanistan		29.07.1957
	57.43:1	Schale in Entenform aus Holz, bemalt	Eurasien/Kaukasus		09.08.1957

Please note that many designations in this list have been identified as faulty, outdated or as racist abuse since the inventories original conception.

Bild	Inventarnummer	Objektbezeichnung	Herkunft	Ethnie	Eingangsdatum
		und lackiert			
	57.43:2	Trinkschale aus Holz, bemalt und lackiert	Eurasien/Kaukasus		09.08.1957
	57.43:3	Esslöffel aus Holz, bemalt und lackiert	Eurasien/Kaukasus		09.08.1957
	57.46:1	Festtracht für Männer: Hemd, bestickt	Asien/Zentralasien/Afghanistan/Djanubi		29.08.1957
	57.46:2	Festtracht für Männer: Hose, weiß	Asien/Zentralasien/Afghanistan/Djanubi		29.08.1957
	57.46:3	Festtracht für Männer: 1 Paar Schuhe	Asien/Zentralasien/Afghanistan/Djanubi		29.08.1957
	57.48:1	für Trachtenpuppe: 1 Paar Schnürstiefel für Frauen	Europa/Rumänien		18.09.1957
	57.48:2	für Trachtenpuppe: 1 Paar Strümpfe für Frauen	Europa/Rumänien		18.09.1957
	57.49:1	1 Paar Opanken aus Leder	Europa/Malta		30.09.1957
	57.50:1	Pferdereitsattel ohne Sattelgurt	Afrika/Nordafrika/Tunesien/Sousse/Oulad Said		14.10.1957
	57.50:2	[gesehen: 1 Sattel + 1 Paar Steigbügel mit Steigriemen aus Seide] 1 Paar Steigbügel mit Steigriemen aus Seide	Afrika/Nordafrika/Tunesien/Sousse/Oulad Said		14.10.1957
	57.50:3	Vorderzeug	Afrika/Nordafrika/Tunesien/Sousse/Oulad Said		14.10.1957
	57.50:4	1 Paar Backenstücke	Afrika/Nordafrika/Tunesien/Sousse/Oulad Said		14.10.1957
	57.50:5	1 Paar Backenstücke mit Kopfschnüren	Afrika/Nordafrika/Tunesien/Sousse/Oulad Said		14.10.1957
	57.50:6	Kandare	Afrika/Nordafrika/Tunesien		14.10.1957

Please note that many designations in this list have been identified as faulty, outdated or as racist abuse since the inventories' original conception.

Bild	Inventarnummer	Objektbezeichnung	Herkunft	Ethnie	Eingangsdatum
	57.50:7	Pferdehalsband	Afrika/Nordafrika/Tunesien		14.10.1957
	57.50:8	Pferdehalsband	Afrika/Nordafrika/Tunesien		14.10.1957
	57.50:9	Pferdehalsband	Afrika/Nordafrika/Tunesien		14.10.1957
	57.50:10	Depeschentasche	Afrika/Nordafrika/Tunesien/Tunis/Tunis		14.10.1957
	57.50:11	Frauengürtel	Afrika/Nordafrika/Algerien/M'Sila/Bou Saâda		14.10.1957
	57.50:12	Tabaksbeutel aus Leder	Afrika/Nordafrika/Algerien/M'Sila/Bou Saâda		14.10.1957
	57.50:13	Tabaksbeutel aus Leder	Afrika/Nordafrika/Algerien/M'Sila/Bou Saâda		14.10.1957
	57.50:14	Tasche, bestickt	Afrika/Nordafrika/Algerien/M'Sila/Bou Saâda	<Eurasien>/<Asien>/Beduinen	14.10.1957
	57.50:15	Spiegel für Frauen; im Ledertäschchen	Afrika/Nordafrika/Algerien/Oulad Nail Bergmassiv	<Afrika>/<Nordafrika>/Oulad Nail	14.10.1957
	57.50:16	Spiegel für Frauen; Lederband, Leder"klappe"	Afrika/Nordafrika/Algerien/Oulad Nail Bergmassiv	<Afrika>/<Nordafrika>/Oulad Nail	14.10.1957
	57.50:17	Beduinenzelt, Modell	Afrika/Nordafrika/Algerien/Oulad Nail Bergmassiv	<Afrika>/<Nordafrika>/Oulad Nail	14.10.1957
	57.50:18	Knebelholz für seitliche Spannstricke des Beduinenzeltes	Afrika/Nordafrika/Algerien/Oulad Nail Bergmassiv	<Afrika>/<Nordafrika>/Oulad Nail	14.10.1957
	57.50:19	Oboe	Afrika/Nordafrika/Algerien		14.10.1957
	57.50:20	Tasche aus Leder, an den Vorderzwiesel des Sattels anzuhängen	Afrika/Nordafrika/Algerien		14.10.1957
	57.50:21	Tasche aus Leder, an den Vorderzwiesel des Sattels anzuhängen	Afrika/Nordafrika/Algerien		14.10.1957
	57.50:22	Hochzeitslampe	Afrika/Nordafrika/Marokko		14.10.1957
	57.50:23	Türklopfer mit Amboss und Beschlag	Afrika/Nordafrika/Marokko/Tangier/Tétouan		14.10.1957
	57.50:24	Türschloß aus Eisen	Afrika/Nordafrika/Marokko/Tangier/Tétouan		14.10.1957
	57.50:25	Zopfanhänger aus Wolle	Afrika/Nordafrika/Marokko/Spanisch-Marokko		14.10.1957

Please note that many designations in this list may have been identified as faulty, outdated or as racist abuse since the inventories' original conception.

Bild	Inventarnummer	Objektbezeichnung	Herkunft	Ethnie	Eingangsdatum
	57.50:26	Jungfernhaube	Afrika/Nordafrika/Libyen		14.10.1957
	57.50:27	Speisedeckel	Afrika/Nordafrika/Libyen		14.10.1957
	57.50:28	Flöte	Afrika/Nordafrika/Ägypten/Kairo		14.10.1957
	57.50:29	[gestrichen: Pfeife (Opium ?)] Zigarettenhalter Holz, mit Teilobjekt: Holzaufsatz (rund) zum Aufstecken als Halterung für die Zigarette	Asien/Vorderasien/Türkei		14.10.1957
	57.50:30	Spindel	Europa/Bulgarien		14.10.1957
	57.53:1	Derwisch-Tracht: Schafpelzmantel, bestickt, für Winter-Reisen	Asien/Vorderasien/Iran/Teheran/bei Teheran		16.10.1957
	57.53:2	Derwisch-Tracht: Mütze mit Sinnsprüchen aus dem Koran, gesteppt	Asien/Vorderasien/Iran/Teheran/bei Teheran		16.10.1957
	57.53:3	Derwisch-Tracht: 1 Paar Wollsocken, am Rande Segenssprüche	Asien/Vorderasien/Iran/Teheran/bei Teheran		16.10.1957
	57.53:4	Derwisch-Tracht: lange Hose aus Leinen	Asien/Vorderasien/Iran/Teheran/bei Teheran		16.10.1957
	57.53:5	Derwisch-Tracht: Hemd	Asien/Vorderasien/Iran/Teheran/bei Teheran		16.10.1957
	57.53:6	Derwisch-Tracht: Paar lederne Bundschuhe; Opanke	Asien/Vorderasien/Iran/Teheran/bei Teheran		16.10.1957
	57.53:7	Derwisch-Tracht: Gürtel aus Leder mit Bergkristall (Derwischgürtel)	Asien/Vorderasien/Iran/Teheran/bei Teheran		16.10.1957
	57.53:8	Derwisch-Tracht: Umhängetasche mit Darstellung des Derwischs, auf dem Tragband Koransprüche und Name des Derwischs	Asien/Vorderasien/Iran/Teheran/bei Teheran		16.10.1957
	57.53:9	Derwisch-Tracht: Horn mit Kette	Asien/Vorderasien/Iran/Teheran/bei Teheran		16.10.1957
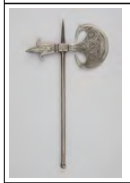	57.53:10	Derwisch-Tracht: Axt mit eisernem Stiel (Stiel verziert, eine Klinge)	Asien/Vorderasien/Iran/Teheran/bei Teheran		16.10.1957
	57.53:11	Derwisch-Tracht: weißer Schafpelz, dient beim Ausruhen als Unterlage	Asien/Vorderasien/Iran/Teheran/bei Teheran		16.10.1957
	57.53:12	Derwisch-Tracht: Gebetsteppich aus Baumwolle, in Kaschmirtechnik	Asien/Vorderasien/Iran/Teheran/bei Teheran		16.10.1957
	57.53:13	Derwisch-Tracht: benagelter Stock aus	Asien/Vorderasien/Iran/Teheran/bei		16.10.1957

Please note that many designations in this list have been identified as faulty, outdated or as racist abuse since the inventories' original conception.

Bild	Inventarnummer	Objektbezeichnung	Herkunft	Ethnie	Eingangsdatum
		indischem Holz	Teheran		
	57.53:14	Derwisch-Tracht: Teller aus Kupfer, verzinnt, mit Sternennamen und Zauberzahlen zum Wahrsagen	Asien/Vorderasien/Iran/Teheran/bei Teheran		16.10.1957
	57.58:1	Tabakspfeife einer Sennerin	Europa/Schweiz/Graubünden <Kanton>		18.11.1957
	57.59:1	Zopfhaube	Eurasien/Russische Föderation/Wolga: Autonomer Kreis der Komi-Permjaken	<Eurasien>/<Europa>/Permjaken	04.12.1957
	57.59:2	Zopfhaube	Eurasien/Russische Föderation/Wolga: Autonomer Kreis der Komi-Permjaken	<Eurasien>/<Europa>/Permjaken	04.12.1957
	58.1:1	Einsatz für eine Frauenbluse	Europa/Kroatien/Dubrovnik-Neretva		09.01.1958
	58.6:1	[Steingefäß]	Altägypten		20.02.1958
	58.6:2	[kugeliges Gefäß]	Altägypten		20.02.1958
	58.6:3	[flache Schale]	Altägypten		20.02.1958
	58.6:4	[Gefäß aus Alabaster]	Altägypten		20.02.1958
	58.6:5	[Gefäß aus Alabaster]	Altägypten		20.02.1958
	58.6:6	[Gefäß aus Stein]	Altägypten		20.02.1958
	58.6:7	[Skarabäus]	Altägypten		20.02.1958
	58.6:8	[Alabastron, Glas]	Altägypten		20.02.1958
	58.6:9	[Alabastron, Glas]	Altägypten		20.02.1958
	58.6:10	[Alabastron, Glas]	Altägypten		20.02.1958
	58.6:11	[Auge, Einlage von einer Statue]	Altägypten		20.02.1958
	58.6:12	[Tierfigur: sitzende Katze]	Altägypten		20.02.1958
	58.6:13	[Schminktafel aus Schiefer]	Altägypten		20.02.1958
	58.6:14	[Osirisfigur, Holz]	Altägypten		20.02.1958
	58.6:15	[Möbelfuß mit Löwenkopf, Holz]	Altägypten		20.02.1958
	58.7:1	Plan von Mekka für Mekkapilger, dazu zwei Blatt Übersetzungen des Kartentextes., kolorierte sw-Kopie?, passepartouriert, aufgezogen	Eurasien		unbekannt
	58.8:1	Esslöffel aus Knochen	Europa	<Eurasien>/<Europa>/Samen	20.02.1958

Please note that many designations in this list have been identified as faulty, outdated or as racist abuse since the inventories' original conception.

Bild	Inventarnummer	Objektbezeichnung	Herkunft	Ethnie	Eingangsdatum
	58.8:2	Nadelbüchse für Frauen	Europa	<Eurasien>/<Europa>/Samen	20.02.1958
	58.8:3	Messer mit Scheide; Horngriff mit Messingring, Scheide Leder ornamentiert	Europa	<Eurasien>/<Europa>/Samen	20.02.1958
	58.8:4	Lichtputzschere	Europa/Deutschland		20.02.1958
	58.8:5	Wassertrinkkrug aus Ton	Europa/Spanien		20.02.1958
	58.8:6	Flöte aus Ton, bemalt: Hahn	Europa/Spanien		20.02.1958
	58.8:7	Spinnrocken	Europa/Portugal (?)		20.02.1958
	58.8:8	Wasserkanne, Kupfer, verzinnt	Europa/Mazedonien		20.02.1958
	58.8:9	Henkeltopf mit Deckel, Kupfer, verzinnt	Europa/Mazedonien		20.02.1958
	58.8:10	Schale, ornamentiert, Kupfer, verzinnt	Europa/Mazedonien		20.02.1958
	58.8:11	Essteller, Kupfer, verzinnt	Europa/Mazedonien		20.02.1958
	58.8:12	flache Schale, Kupfer, verzinnt	Europa/Mazedonien		20.02.1958
	58.8:13	Esslöffel aus Holz	Europa/Mazedonien		20.02.1958
	58.8:14	Zigarettenspitze mit Einlegearbeit	Europa/Mazedonien		20.02.1958
	58.8:15	Mundstück von einer Wasserpfeife	Europa/Mazedonien		20.02.1958
	58.8:16	Mundstück von einer Wasserpfeife	Europa/Mazedonien		20.02.1958
	58.8:17	Mundstück von einer Wasserpfeife	Europa/Mazedonien		20.02.1958
	58.8:18	Mundstück von einer Wasserpfeife	Europa/Mazedonien		20.02.1958
	58.8:19	[gesehen: Dose für Gewehrfett] Tintenfaß, Gelbguß vgl. z.B. 18.31:250)	Europa/Mazedonien		20.02.1958

Please note that many designations in this list have been identified as faulty, outdated or as racist abuse since the inventories' original conception.

Bild	Inventarnummer	Objektbezeichnung	Herkunft	Ethnie	Eingangsdatum
					
	58.8:20	Schreibzeug, Gelbguß (osmanisch?)	Europa/Mazedonien		20.02.1958
	58.8:21	Fingerring mit Anhängern	Europa/Mazedonien		20.02.1958
	58.8:22	Doppelflöte, Holz	Europa/Mazedonien		20.02.1958
	58.8:23	Frauenhemd, Leinen, bestickt	Europa/Mazedonien		20.02.1958
	58.8:24	Frauenhemd, Leinen, bestickt	Europa/Mazedonien		20.02.1958
	58.8:25	Frauenhemd, Leinen, bestickt	Europa/Mazedonien		20.02.1958
	58.8:26	1 Paar Ärmelstickereien	Europa/Mazedonien		20.02.1958
	58.8:27	Kragen, bestickt, von einem Frauenhemd	Europa/Mazedonien		20.02.1958
	58.8:28	Schulterumhang, bestickt	Europa/Mazedonien		20.02.1958
	58.10:1	Tontopf als Feuerkieke von Frauen auf dem Markte benutzt	Europa/Weißrussland/Brest <woblast>/Pruzany	<Eurasien>/<Europa>/Weißrussen	25.03.1958
	58.10:2	Strumpf	Europa/Rumänien/Kreis Timis/Timisoara		25.03.1958
	58.10:3	Strumpf	Europa/Rumänien/Kreis Timis/Timisoara		25.03.1958
	58.10:4	1 Paar Hosenträger, bestickt	Europa/Deutschland/Hessen/Darmstadt		25.03.1958
	58.11:1	Dose aus Holz, bemalt und lackiert mit Deckel	Eurasien/Russische Föderation		26.03.1958
	58.11:2	Spielkartenpresse aus lasiertem Holz	Europa/Polen/Woiwodschaft Pommern		26.03.1958
	58.23:1	Mörser aus Stein mit Stößel	Europa/Italien/Apulien/Fasano		14.05.1958
	58.23:2	Gerät zum Plätten von Stoffen	Europa/Italien/Apulien/Fasano		14.05.1958
	58.53:1	Brustschmuck aus Metall, mehrere Kettenglieder: Halbkugeln, Metallplatten mit Schmucksteinen (rot), Anhänger (tropfenförmig), bemalt: gelb, blau, grün	Afrika/Nordafrika/Algerien		01.06.1955
	58.54:1	kleine Decke, bestickt, auch als Brauttaschentuch, Spitze	Asien/Vorderasien/Türkei/Gaziantep		03.10.1958

Please note that many designations in this list have been identified as faulty, outdated or as racist abuse since the inventories' original conception.

Bild	Inventarnummer	Objektbezeichnung	Herkunft	Ethnie	Eingangsdatum
	58.57:1	Frauenkopfschmuck	Asien/Vorderasien/Israel/ha-Darom: Negev	<Eurasien>/<Asien>/Beduinen	09.08.1958
	58.57:2	Schmuckgehänge (zweiteilig)	Asien/Vorderasien/Israel/ha-Darom: Negev	<Eurasien>/<Asien>/Beduinen	09.08.1958
	58.57:3	Schmuckgehänge, geflochtenes Band	Asien/Vorderasien/Israel/ha-Darom: Negev	<Eurasien>/<Asien>/Beduinen	09.08.1958
	58.57:4	Täschchen, bestickt	Asien/Vorderasien	<Eurasien>/<Asien>/Beduinen	09.08.1958
	58.57:5	Halskette mit Anhängern (drei Steine)	Asien/Zentralasien	<Eurasien>/<Asien>/<Zentralasien>/Turkmenen	09.08.1958
	58.57:6	Kette mit zwei Filigrananhängern (jüdische Kette aus Yemen (für Kopfbedeckung "Gargush"))	Asien/Vorderasien/Jemen	--/Judentum	09.08.1958
	58.57:7	Fingerring	Asien/Vorderasien/Israel/ha-Darom: Negev	<Eurasien>/<Asien>/Beduinen	09.08.1958
	58.57:8	Fingerring	Asien/Vorderasien/Israel/ha-Darom: Negev	<Eurasien>/<Asien>/Beduinen	09.08.1958
	58.57:9	Fingerring	Asien/Vorderasien/Israel/ha-Darom: Negev	<Eurasien>/<Asien>/Beduinen	09.08.1958
	58.57:10	Fingerring	Asien/Vorderasien/Israel/ha-Darom: Negev	<Eurasien>/<Asien>/Beduinen	09.08.1958
	58.57:11	Fingerring mit Halbedelstein und Inschrift			09.08.1958
	58.57:12	1 Paar Ohrringe, modern	Asien/Vorderasien/Jemen	--/Judentum	09.08.1958
	58.57:13	Fingerring, modern	Asien/Vorderasien/Jemen	--/Judentum	09.08.1958
	58.57:14	Armreifen, Neusilber	Asien/Vorderasien/Israel		09.08.1958
	58.57:15	Bodenfund: Öllampe	Asien/Vorderasien/Israel		09.08.1958
	58.57:16	Bodenfund: Armreifen (Bruchstücke aus Bronze)	Asien/Vorderasien/Israel		09.08.1958
	58.57:17	Bodenfund: Steingerät (bearbeitet, seitlich tiefere Mulde)	Asien/Vorderasien/Israel		09.08.1958
	58.59:1	Wandbehang, bestickt	Asien/Vorderasien/Türkei/Anatolien (Kleinasien)	<Eurasien>/Türken	21.01.1958
	58.59:2	Wandbehang, mehrfarbig, bestickt, feine Ornamente	Asien/Vorderasien	<Eurasien>/<Asien>/<Vorderasien>/Perser	21.01.1958
	58.59:3	kleiner Wandbehang, roter Grund, mehrfarbig fein bestickt (Ornamente)	Asien/Vorderasien	<Eurasien>/<Asien>/<Vorderasien>/Perser	21.01.1958
	58.59:4	Decke, bestickt (Wandbehang)	Asien/Vorderasien/Iran/Gilan/Rascht		21.01.1958
	58.59:5	Wandbehang, mehrfarbig, beschädigt, bestickt, mit Applikation	Asien/Vorderasien/Iran/Gilan/Rascht		21.01.1958
	58.59:6	seidene Decke, ausgebessert, mit	Asien/Vorderasien/Iran/Yazd/Yazd		21.01.1958

Please note that many designations in this list have been identified as faulty, outdated or as racist abuse since the inventories' original conception.

Bild	Inventarnummer	Objektbezeichnung	Herkunft	Ethnie	Eingangsdatum
		appliziertem Rand			
	58.59:7	seidene Decke, weinroter Grund, mehrfarbig durchwirkt, mit aufgesetzter Borte	Asien/Vorderasien/Iran/Yazd/Yazd		21.01.1958
	58.59:8	seidene Decke, mehrfarbig, mit appliziertem Rand	Asien/Vorderasien/Iran/Yazd/Yazd		21.01.1958
	58.59:9	seidenes Tuch, bestickt	Asien/Vorderasien/Iran/Yazd/Yazd		21.01.1958
	58.59:10	Zelttasche (Salor Tschowal, 1. Viertel des 19. Jahrhunderts)	Asien/Zentralasien/-/Turkestan	<Eurasien>/<Asien>/<Zentralasien>/Turkmenen: Jomud	21.01.1958
	58.59:11	Zelttasche	Asien/Zentralasien/-/Turkestan	<Eurasien>/<Asien>/<Zentralasien>/Turkmenen: Tekke	21.01.1958
	58.59:12	Zelttasche [Tschowal (Jurtentasche) Jomud]; Rückwand fehlt	Asien/Zentralasien/-/Turkestan	<Eurasien>/<Asien>/<Zentralasien>/Turkmenen: Tekke	21.01.1958
	58.59:13	Zeltttasche (Tekke-Torba, 18. Jahrhundert) [110 x 37 cm]	Asien/Zentralasien/-/Turkestan	<Eurasien>/<Asien>/<Zentralasien>/Turkmenen: Tekke	21.01.1958
	58.59:14	Jurtenbinde	Asien/Zentralasien/Usbekistan/Buchara (Buxoro)/Buchara (Buxoro)		21.01.1958
	58.59:15	Decke aus Samt, bestickt (Wandbehang oder Kissenplatte?)	Asien/Vorderasien	<Eurasien>/<Asien>/<Vorderasien>/Perser	21.01.1958
	58.59:16	Decke aus Samt, bestickt (Wandbehang oder Kissenplatte?)	Asien/Vorderasien	<Eurasien>/<Asien>/<Vorderasien>/Perser	21.01.1958
	58.59:17	Kilim, Fußbodenbelag	Asien/Vorderasien/Iran		21.01.1958
	58.59:18	Kula, Hut für Männer, Mütze	Asien/Vorderasien/Iran/Teheran/Teheran		21.01.1958
	58.63:1	Gebildbrot? (Phallus)	Europa/Italien/Sizilien/Provincia di Palermo/Palermo		[ohne Datum]
	58.64:1	Zelt aus Ziegenhaardecken bestehend aus: Dachstück mit drei Holzwannen für die Pfosten und acht Holzschnallen, drei Seitenstücke und acht Zeltstricke	Asien/Vorderasien/Türkei/Südostanatolien	<Eurasien>/<Asien>/<Vorderasien>/Yörük	25.04.1958
	58.64:2	Filzteppich	Asien/Vorderasien/Türkei/Südostanatolien	<Eurasien>/<Asien>/<Vorderasien>/Yörük	25.04.1958
	58.64:3	Gebetsteppich (Kelimtechnik)	Asien/Vorderasien/Türkei/Südostanatolien	<Eurasien>/<Asien>/<Vorderasien>/Yörük	25.04.1958

Please note that many designations in this list have been identified as faulty, outdated or as racist abuse since the inventories' original conception.

Bild	Inventarnummer	Objektbezeichnung	Herkunft	Ethnie	Eingangsdatum
					
	58.64:4	Kleidersack	Asien/Vorderasien/Türkei/Südostanatolien	<Eurasien>/<Asien>/<Vorderasien>/Yörük	25.04.1958
	58.64:5	Kleidersack	Asien/Vorderasien/Türkei/Südostanatolien	<Eurasien>/<Asien>/<Vorderasien>/Yörük	25.04.1958
	58.64:6	Kleidersack	Asien/Vorderasien/Türkei/Südostanatolien	<Eurasien>/<Asien>/<Vorderasien>/Yörük	25.04.1958
	58.64:7	Kleidersack	Asien/Vorderasien/Türkei/Südostanatolien	<Eurasien>/<Asien>/<Vorderasien>/Yörük	25.04.1958
	58.64:8	Mehlsack	Asien/Vorderasien/Türkei/Südostanatolien	<Eurasien>/<Asien>/<Vorderasien>/Yörük	25.04.1958
	58.64:9	Mehlsack	Asien/Vorderasien/Türkei/Südostanatolien	<Eurasien>/<Asien>/<Vorderasien>/Yörük	25.04.1958
	58.64:10	Tracht verheiratete Frauen: Fes mit imitierten Münzen	Asien/Vorderasien/Türkei/Südostanatolien	<Eurasien>/<Asien>/<Vorderasien>/Yörük	25.04.1958
	58.64:11	Tracht verheiratete Frauen: Seidentuch, um den Fes zu wickeln	Asien/Vorderasien/Türkei/Südostanatolien	<Eurasien>/<Asien>/<Vorderasien>/Yörük	25.04.1958
	58.64:12	Tracht verheiratete Frauen: Seidentuch, um den Fes zu wickeln	Asien/Vorderasien/Türkei/Südostanatolien	<Eurasien>/<Asien>/<Vorderasien>/Yörük	25.04.1958
	58.64:13	Tracht verheiratete Frauen: Seidentuch, um den Fes zu wickeln	Asien/Vorderasien/Türkei/Südostanatolien	<Eurasien>/<Asien>/<Vorderasien>/Yörük	25.04.1958

Please note that many designations in this list have been identified as faulty, outdated or as racist abuse since the inventories' original conception.

Bild	Inventarnummer	Objektbezeichnung	Herkunft	Ethnie	Eingangsdatum
	58.64:14	Tracht verheiratete Frauen: Silberschmuck, auf dem Fes zu tragen // Fes mit imitierten Münzen	Asien/Vorderasien/Türkei/Südostanatolien	<Eurasien>/<Asien>/<Vorderasien>/Yörük	25.04.1958
	58.64:15	Tracht verheiratete Frauen: Kopftuch, über dem Fes zu tragen	Asien/Vorderasien/Türkei/Südostanatolien	<Eurasien>/<Asien>/<Vorderasien>/Yörük	25.04.1958
	58.64:16	Tracht verheiratete Frauen: Frauenhemd, über der Hose zu tragen	Asien/Vorderasien/Türkei/Südostanatolien	<Eurasien>/<Asien>/<Vorderasien>/Yörük	25.04.1958
	58.64:17	Tracht verheiratete Frauen: Frauenhose	Asien/Vorderasien/Türkei/Südostanatolien	<Eurasien>/<Asien>/<Vorderasien>/Yörük	25.04.1958
	58.64:18	Tracht verheirateter Frauen: Frauenmantel	Asien/Vorderasien/Türkei/Südostanatolien	<Eurasien>/<Asien>/<Vorderasien>/Yörük	25.04.1958
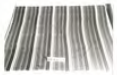	58.64:19	Tracht verheiratete Frauen: Gürteltuch	Asien/Vorderasien/Türkei/Südostanatolien	<Eurasien>/<Asien>/<Vorderasien>/Yörük	25.04.1958
	58.64:20	Tracht verheiratete Frauen: Gürtelband	Asien/Vorderasien/Türkei/Südostanatolien	<Eurasien>/<Asien>/<Vorderasien>/Yörük	25.04.1958
	58.64:21	Tracht verheiratete Frauen: Schürze, bestickt	Asien/Vorderasien/Türkei/Südostanatolien	<Eurasien>/<Asien>/<Vorderasien>/Yörük	25.04.1958
	58.64:22	Tracht verheiratete Frauen: Seidenschürze	Asien/Vorderasien/Türkei/Südostanatolien	<Eurasien>/<Asien>/<Vorderasien>/Yörük	25.04.1958
	58.64:23	Tracht verheiratete Frauen: Paar Wollstrümpfe	Asien/Vorderasien/Türkei/Südostanatolien	<Eurasien>/<Asien>/<Vorderasien>/Yörük	25.04.1958
	58.64:24	Tracht verheiratete Frauen: Paar Sandalen	Asien/Vorderasien/Türkei/Südostanatolien	<Eurasien>/<Asien>/<Vorderasien>/Yörük	25.04.1958

Please note that many designations in this list have been identified as faulty, outdated or as racist abuse since the inventories' original conception.

Bild	Inventarnummer	Objektbezeichnung	Herkunft	Ethnie	Eingangsdatum
					
	58.64:25	Tracht verheiratete Frauen: Amulettkapsel aus Silber	Asien/Vorderasien/Türkei/Südostanatolien	<Eurasien>/<Asien>/<Vorderasien>/Yörük	25.04.1958
	58.64:26	Tracht verheiratete Frauen: kleiner Amulettbehälter aus Perlen mit Amulett gegen Schlangen und Skorpione	Asien/Vorderasien/Türkei/Südostanatolien	<Eurasien>/<Asien>/<Vorderasien>/Yörük	25.04.1958
	58.64:27	Tracht verheiratete Frauen: Amulett:Hand der Fatma	Asien/Vorderasien/Türkei/Südostanatolien	<Eurasien>/<Asien>/<Vorderasien>/Yörük	25.04.1958
	58.64:28	Tracht verheiratete Frauen: Kette aus blauen Perlen und Silbermünzen	Asien/Vorderasien/Türkei/Südostanatolien	<Eurasien>/<Asien>/<Vorderasien>/Yörük	25.04.1958
	58.64:29	Tracht verheiratete Frauen: Haarspange aus Silber	Asien/Vorderasien/Türkei/Südostanatolien	<Eurasien>/<Asien>/<Vorderasien>/Yörük	25.04.1958
	58.64:30	Tracht verheiratete Frauen: Haarspange aus Silber	Asien/Vorderasien/Türkei/Südostanatolien	<Eurasien>/<Asien>/<Vorderasien>/Yörük	25.04.1958
	58.64:31	Tracht verheiratete Frauen: Fingerring aus Silber	Asien/Vorderasien/Türkei/Südostanatolien	<Eurasien>/<Asien>/<Vorderasien>/Yörük	25.04.1958
	58.64:32	Tracht verheiratete Frauen: Armreifen aus Silber	Asien/Vorderasien/Türkei/Südostanatolien	<Eurasien>/<Asien>/<Vorderasien>/Yörük	25.04.1958
	58.64:33	Tracht für Männer: Mütze aus Wolle	Asien/Vorderasien/Türkei/Südostanatolien	<Eurasien>/<Asien>/<Vorderasien>/Yörük	25.04.1958
	58.64:34	Tracht für Männer: Unterhose	Asien/Vorderasien/Türkei/Südostanatolien	<Eurasien>/<Asien>/<Vorderasien>/Yörük	25.04.1958

Please note that many designations in this list have been identified as faulty, outdated or as racist abuse since the inventories' original conception.

Bild	Inventarnummer	Objektbezeichnung	Herkunft	Ethnie	Eingangsdatum
					
	58.64:35	Tracht für Männer: Unterhemd	Asien/Vorderasien/Türkei/Südostanatolien	<Eurasien>/<Asien>/<Vorderasien>/Yörük	25.04.1958
	58.64:36	Tracht für Männer: Hose	Asien/Vorderasien/Türkei/Südostanatolien	<Eurasien>/<Asien>/<Vorderasien>/Yörük	25.04.1958
	58.64:37	Tracht für Männer: Hemd	Asien/Vorderasien/Türkei/Südostanatolien	<Eurasien>/<Asien>/<Vorderasien>/Yörük	25.04.1958
	58.64:38	Tracht für Männer: Gürteltuch	Asien/Vorderasien/Türkei/Südostanatolien	<Eurasien>/<Asien>/<Vorderasien>/Yörük	25.04.1958
	58.64:39	Tracht für Männer: Geldbeutel	Asien/Vorderasien/Türkei/Südostanatolien	<Eurasien>/<Asien>/<Vorderasien>/Yörük	25.04.1958
	58.64:40	Tracht für Männer: Tabaksbeutel, bestickt	Asien/Vorderasien/Türkei/Südostanatolien	<Eurasien>/<Asien>/<Vorderasien>/Yörük	25.04.1958
	58.64:41	Tracht für Männer: Tabaksbeutel	Asien/Vorderasien/Türkei/Südostanatolien	<Eurasien>/<Asien>/<Vorderasien>/Yörük	25.04.1958
	58.64:42	Tracht für Männer: Filzmantel	Asien/Vorderasien/Türkei/Südostanatolien	<Eurasien>/<Asien>/<Vorderasien>/Yörük	25.04.1958
	58.64:43	Tracht für Männer: Paar Wollstrümpfe	Asien/Vorderasien/Türkei/Südostanatolien	<Eurasien>/<Asien>/<Vorderasien>/Yörük	25.04.1958
	58.64:44	Tracht für Männer: Paar Sandalen	Asien/Vorderasien/Türkei/Südostanatolien	<Eurasien>/<Asien>/<Vorderasien>/Yörük	25.04.1958
	58.64:45	Tracht für Männer: Säckchen mit Feuerzeug (Stahl, Stein und Zunder)	Asien/Vorderasien/Türkei/Südostanatolien	<Eurasien>/<Asien>/<Vorderasien>/Yörük	25.04.1958

Please note that many designations in this list have been identified as faulty, outdated or as racist abuse since the inventories' original conception.

Bild	Inventarnummer	Objektbezeichnung	Herkunft	Ethnie	Eingangsdatum
					
	58.64:46	Taschentuch	Asien/Vorderasien/Türkei/Südostanatolien	<Eurasien>/<Asien>/<Vorderasien>/Yörük	25.04.1958
	58.64:47	Paar gestickte Anhänger für die Leibschnur	Asien/Vorderasien/Türkei/Südostanatolien	<Eurasien>/<Asien>/<Vorderasien>/Yörük	25.04.1958
	58.64:48	Lastdecke	Asien/Vorderasien/Türkei/Südostanatolien	<Eurasien>/<Asien>/<Vorderasien>/Yörük	25.04.1958
	58.64:49	kleiner Futtersack	Asien/Vorderasien/Türkei/Südostanatolien	<Eurasien>/<Asien>/<Vorderasien>/Yörük	25.04.1958
	58.64:50	Satteltasche	Asien/Vorderasien/Türkei/Südostanatolien	<Eurasien>/<Asien>/<Vorderasien>/Yörük	25.04.1958
	58.64:51	Bandwebstuhl bestehend aus: ein Dreifuß, (im Museum angefertigt) Kette und Gewebe mit zwei Pflöcken, ein Webschwert, zwei Spannbretter, ein Trennstab, ein Strick und ein festliegendes schmales Spannbrett.	Asien/Vorderasien/Türkei/Südostanatolien	<Eurasien>/<Asien>/<Vorderasien>/Yörük	25.04.1958
	58.64:52	Vorlage für Brettchenweberei	Asien/Vorderasien/Türkei/Südostanatolien	<Eurasien>/<Asien>/<Vorderasien>/Yörük	25.04.1958
	58.64:53	Kopfschmuck für Kamele	Asien/Vorderasien/Türkei/Südostanatolien	<Eurasien>/<Asien>/<Vorderasien>/Yörük	25.04.1958
	58.64:54	Paar große Seitenglocken für Kamele	Asien/Vorderasien/Türkei/Südostanatolien	<Eurasien>/<Asien>/<Vorderasien>/Yörük	25.04.1958

Please note that many designations in this list have been identified as faulty, outdated or as racist abuse since the inventories' original conception.

Bild	Inventarnummer	Objektbezeichnung	Herkunft	Ethnie	Eingangsdatum
	58.64:55	Paar kleine Seitenglocken für Kamele	Asien/Vorderasien/Türkei/Südostanatolien	<Eurasien>/<Asien>/<Vorderasien>/Yörük	25.04.1958
	58.64:56	bunte Wollschnur mit Troddeln für Kamele	Asien/Vorderasien/Türkei/Südostanatolien	<Eurasien>/<Asien>/<Vorderasien>/Yörük	25.04.1958
	58.64:57	Holzschmuck für junge Kamele	Asien/Vorderasien/Türkei/Südostanatolien	<Eurasien>/<Asien>/<Vorderasien>/Yörük	25.04.1958
	58.64:58	Strick für Kamele	Asien/Vorderasien/Türkei/Südostanatolien	<Eurasien>/<Asien>/<Vorderasien>/Yörük	25.04.1958
	58.64:59	Glocke für Ziegen	Asien/Vorderasien/Türkei/Südostanatolien	<Eurasien>/<Asien>/<Vorderasien>/Yörük	25.04.1958
	58.64:60	gewebtes Band	Asien/Vorderasien/Türkei/Südostanatolien	<Eurasien>/<Asien>/<Vorderasien>/Yörük	25.04.1958
	58.64:61	gewebtes Band	Asien/Vorderasien/Türkei/Südostanatolien	<Eurasien>/<Asien>/<Vorderasien>/Yörük	25.04.1958
	58.64:62	gewebtes Band	Asien/Vorderasien/Türkei/Südostanatolien	<Eurasien>/<Asien>/<Vorderasien>/Yörük	25.04.1958
	58.64:63	Hausamulett	Asien/Vorderasien/Türkei/Südostanatolien	<Eurasien>/<Asien>/<Vorderasien>/Yörük	25.04.1958
	58.64:64	großes weißes Schneckenhaus gegen den bösen Blick	Asien/Vorderasien/Türkei/Südostanatolien	<Eurasien>/<Asien>/<Vorderasien>/Yörük	25.04.1958
	58.64:65	Essteller, Kupfer verzinnt	Asien/Vorderasien/Türkei/Südostanatolien	<Eurasien>/<Asien>/<Vorderasien>/Yörük	25.04.1958
	58.64:66	Essteller, Kupfer verzinnt	Asien/Vorderasien/Türkei/Südostanatolien	<Eurasien>/<Asien>/<Vorderasien>/Yörük	25.04.1958
	58.64:67	Essteller, Kupfer verzinnt	Asien/Vorderasien/Türkei/Südostanatolien	<Eurasien>/<Asien>/<Vorderasien>/Yörük	25.04.1958
	58.64:68	Milchgefäß, Kupfer verzinnt	Asien/Vorderasien/Türkei/Südostanatolien	<Eurasien>/<Asien>/<Vorderasien>/Yörük	25.04.1958
	58.64:69	Wasserkanne, Kupfer verzinnt	Asien/Vorderasien/Türkei/Südostanatolien	<Eurasien>/<Asien>/<Vorderasien>/Yörük	25.04.1958
	58.64:70	Butterschlauch aus Leder	Asien/Vorderasien/Türkei/Südostanatolien	<Eurasien>/<Asien>/<Vorderasien>/Yörük	25.04.1958
	58.64:71	Wasserschlauch, Ziegenfell	Asien/Vorderasien/Türkei/Südostanatolien	<Eurasien>/<Asien>/<Vorderasien>/Yörük	25.04.1958
	58.64:72	Quirl zum Buttern, Stiel gekürzt	Asien/Vorderasien/Türkei/Südostanatolien	<Eurasien>/<Asien>/<Vorderasien>/Yörük	25.04.1958

Please note that many designations in this list have been identified as faulty, outdated or as racist abuse since the inventories' original conception.

Bild	Inventarnummer	Objektbezeichnung	Herkunft	Ethnie	Eingangsdatum
	58.64:73	Buttergefäß aus Holzmasse mit Deckel	Asien/Vorderasien/Türkei/Südostanatolien	<Eurasien>/<Asien>/<Vorderasien>/Yörük	25.04.1958
	58.64:74	Buttergefäß aus Holzmasse ohne Deckel	Asien/Vorderasien/Türkei/Südostanatolien	<Eurasien>/<Asien>/<Vorderasien>/Yörük	25.04.1958
	58.64:75	Holzschachtel für Lebensmittel	Asien/Vorderasien/Türkei/Südostanatolien	<Eurasien>/<Asien>/<Vorderasien>/Yörük	25.04.1958
	58.64:76	Kaffeegeräte: kleiner bunter Sack zum Verpacken der Kaffeegeräte	Asien/Vorderasien/Türkei/Südostanatolien	<Eurasien>/<Asien>/<Vorderasien>/Yörük	25.04.1958
	58.64:77	Kaffeegeräte: Holzdose mit 4 Tassen und 4 gestrickten Tassenbehältern	Asien/Vorderasien/Türkei/Südostanatolien	<Eurasien>/<Asien>/<Vorderasien>/Yörük	25.04.1958
	58.64:78	Kaffeegeräte: Pfanne zum Kaffeerösten	Asien/Vorderasien/Türkei/Südostanatolien	<Eurasien>/<Asien>/<Vorderasien>/Yörük	25.04.1958
	58.64:79	Kaffeegeräte: Brett zum Kühlen der Kaffeebohnen	Asien/Vorderasien/Türkei/Südostanatolien	<Eurasien>/<Asien>/<Vorderasien>/Yörük	25.04.1958
	58.64:80	Kaffeegeräte: kleiner Kaffeekocher mit langem Stiel	Asien/Vorderasien/Türkei/Südostanatolien	<Eurasien>/<Asien>/<Vorderasien>/Yörük	25.04.1958
	58.64:81	Kaffeegeräte: Kaffeedose aus Holz, beschnitzt	Asien/Vorderasien/Türkei/Südostanatolien	<Eurasien>/<Asien>/<Vorderasien>/Yörük	25.04.1958
	58.64:82	Kaffeegeräte: Kaffeemörser mit Stößel	Asien/Vorderasien/Türkei/Südostanatolien	<Eurasien>/<Asien>/<Vorderasien>/Yörük	25.04.1958
	58.64:83	Handtuch, bestickt	Asien/Vorderasien/Türkei/Südostanatolien	<Eurasien>/<Asien>/<Vorderasien>/Yörük	25.04.1958
	58.64:84	Handtuch, bestickt	Asien/Vorderasien/Türkei/Südostanatolien	<Eurasien>/<Asien>/<Vorderasien>/Yörük	25.04.1958
	58.64:85	Handtuch, bestickt	Asien/Vorderasien/Türkei/Südostanatolien	<Eurasien>/<Asien>/<Vorderasien>/Yörük	25.04.1958
	58.64:86	blaue Puppe	Asien/Vorderasien/Türkei/Südostanatolien	<Eurasien>/<Asien>/<Vorderasien>/Yörük	25.04.1958
	58.64:87	Esslöffel, bemalt	Asien/Vorderasien/Türkei/Südostanatolien	<Eurasien>/<Asien>/<Vorderasien>/Yörük	25.04.1958
	58.64:88	Esslöffel, bemalt	Asien/Vorderasien/Türkei/Südostanatolien	<Eurasien>/<Asien>/<Vorderasien>/Yörük	25.04.1958
	58.64:89	Esslöffel, bemalt	Asien/Vorderasien/Türkei/Südostanatolien	<Eurasien>/<Asien>/<Vorderasien>/Yörük	25.04.1958
	58.64:90	Esslöffel, bemalt	Asien/Vorderasien/Türkei/Südostanatolien	<Eurasien>/<Asien>/<Vorderasien>/Yörük	25.04.1958
	58.64:91	Esslöffel, bemalt	Asien/Vorderasien/Türkei/Südostanatolien	<Eurasien>/<Asien>/<Vorderasien>/Yörük	25.04.1958
	58.64:92	Esslöffel, bemalt	Asien/Vorderasien/Türkei/Südostanatolien	<Eurasien>/<Asien>/<Vorderasien>/Yörük	25.04.1958
	58.64:93	Esslöffel, bemalt	Asien/Vorderasien/Türkei/Südostanatolien	<Eurasien>/<Asien>/<Vorderasien>/Yörük	25.04.1958

Please note that many designations in this list have been identified as faulty, outdated or as racist abuse since the museums' original conception.

Bild	Inventarnummer	Objektbezeichnung	Herkunft	Ethnie	Eingangsdatum
	58.64:94	gedrucktes Amulett	Asien/Vorderasien/Türkei/Südostanatolien	<Eurasien>/<Asien>/<Vorderasien>/Yörük	25.04.1958
	58.64:95	geschriebenes Amulett	Asien/Vorderasien/Türkei/Südostanatolien	<Eurasien>/<Asien>/<Vorderasien>/Yörük	25.04.1958
	58.64:96	geschriebenes Amulett	Asien/Vorderasien/Türkei/Südostanatolien	<Eurasien>/<Asien>/<Vorderasien>/Yörük	25.04.1958
	58.64:97	Tasche für Nähzeug, an den Zeltpfosten zu hängen	Asien/Vorderasien/Türkei/Südostanatolien	<Eurasien>/<Asien>/<Vorderasien>/Yörük	25.04.1958
	58.64:98	Tasche für Nähzeug, an den Zeltpfosten zu hängen	Asien/Vorderasien/Türkei/Südostanatolien	<Eurasien>/<Asien>/<Vorderasien>/Yörük	25.04.1958
	58.64:99	Einschlagetuch	Asien/Vorderasien/Türkei/Südostanatolien	<Eurasien>/<Asien>/<Vorderasien>/Yörük	25.04.1958
	58.64:100	Kindermütze	Asien/Vorderasien/Türkei/Südostanatolien	<Eurasien>/<Asien>/<Vorderasien>/Yörük	25.04.1958
	58.64:101	Pulverflasche	Asien/Vorderasien/Türkei/Südostanatolien	<Eurasien>/<Asien>/<Vorderasien>/Yörük	25.04.1958
	58.64:102	Fußfessel	Asien/Vorderasien/Türkei/Südostanatolien	<Eurasien>/<Asien>/<Vorderasien>/Yörük	25.04.1958
	58.64:103	kleiner Ziegenbalg für Henna	Asien/Vorderasien/Türkei/Südostanatolien	<Eurasien>/<Asien>/<Vorderasien>/Yörük	25.04.1958
	58.64:104	Messer	Asien/Vorderasien/Türkei/Südostanatolien	<Eurasien>/<Asien>/<Vorderasien>/Yörük	25.04.1958
	58.64:105	Spindel	Asien/Vorderasien/Türkei/Südostanatolien	<Eurasien>/<Asien>/<Vorderasien>/Yörük	25.04.1958
	58.64:106	Spindel mit Wolle	Asien/Vorderasien/Türkei/Südostanatolien	<Eurasien>/<Asien>/<Vorderasien>/Yörük	25.04.1958
	58.64:107	Spindel unfertig	Asien/Vorderasien/Türkei/Südostanatolien	<Eurasien>/<Asien>/<Vorderasien>/Yörük	25.04.1958
	58.64:108	Nadelbüchse aus einem Federkiel	Asien/Vorderasien/Türkei/Südostanatolien	<Eurasien>/<Asien>/<Vorderasien>/Yörük	25.04.1958
	58.64:109	Bündel wohlriechendes Salz für Babys	Asien/Vorderasien/Türkei/Südostanatolien	<Eurasien>/<Asien>/<Vorderasien>/Yörük	25.04.1958
	58.64:110	Spulgerät mit langer Spindel	Asien/Vorderasien/Türkei/Südostanatolien	<Eurasien>/<Asien>/<Vorderasien>/Yörük	25.04.1958
	58.64:111	Wäscheklopfer	Asien/Vorderasien/Türkei/Südostanatolien	<Eurasien>/<Asien>/<Vorderasien>/Yörük	25.04.1958
	58.64:112	Waage	Asien/Vorderasien/Türkei/Südostanatolien	<Eurasien>/<Asien>/<Vorderasien>/Yörük	25.04.1958
	58.64:113	Paar Stricke zum Festbinden von Gepäck auf dem Sattel	Asien/Vorderasien/Türkei/Südostanatolien	<Eurasien>/<Asien>/<Vorderasien>/Yörük	25.04.1958

Please note that many designations in this list have been identified as faulty, outdated or as racist abuse since the museums' original conception.

Bild	Inventarnummer	Objektbezeichnung	Herkunft	Ethnie	Eingangsdatum
	58.64:114	Hufeisen	Asien/Vorderasien/Türkei/Südostanatolien	<Eurasien>/<Asien>/<Vorderasien>/Yörük	25.04.1958
	58.64:115	[Kalebasse, beschädigt]	Asien/Vorderasien/Türkei/Südostanatolien	<Eurasien>/<Asien>/<Vorderasien>/Yörük	25.04.1958
	58.64:116	gewebtes Kissen	Asien/Vorderasien/Türkei/Südostanatolien	<Eurasien>/<Asien>/<Vorderasien>/Yörük	25.04.1958
	58.64:117	geknüpftes Kissen	Asien/Vorderasien/Türkei/Südostanatolien	<Eurasien>/<Asien>/<Vorderasien>/Yörük	25.04.1958
	58.64:118	Speisedecke	Asien/Vorderasien/Türkei/Südostanatolien	<Eurasien>/<Asien>/<Vorderasien>/Yörük	25.04.1958
	58.64:119	Ziegenbalg mit Käse, beschädigt	Asien/Vorderasien/Türkei/Südostanatolien	<Eurasien>/<Asien>/<Vorderasien>/Yörük	25.04.1958
	58.64:120	Bündel Kräuter für Tee	Asien/Vorderasien/Türkei/Südostanatolien	<Eurasien>/<Asien>/<Vorderasien>/Yörük	25.04.1958
	58.64:121	Sträußchen gelbe Blumen als Zeltschmuck	Asien/Vorderasien/Türkei/Südostanatolien	<Eurasien>/<Asien>/<Vorderasien>/Yörük	25.04.1958
	58.64:122	Amulett, Siebenloch, beschädigt	Asien/Vorderasien/Türkei/Südostanatolien	<Eurasien>/<Asien>/<Vorderasien>/Yörük	25.04.1958
	58.64:123	Amulett, Augen	Asien/Vorderasien/Türkei/Südostanatolien	<Eurasien>/<Asien>/<Vorderasien>/Yörük	25.04.1958
	58.64:124	Blaudruckstempel	Asien/Vorderasien/Türkei/Südostanatolien	<Eurasien>/<Asien>/<Vorderasien>/Yörük	25.04.1958
	58.64:125	Blaudruckstempel, beschädigt	Asien/Vorderasien/Türkei/Südostanatolien	<Eurasien>/<Asien>/<Vorderasien>/Yörük	25.04.1958
	58.64:126	Tasse, Kupfer verzinnt	Asien/Vorderasien/Türkei/Südostanatolien	<Eurasien>/<Asien>/<Vorderasien>/Yörük	25.04.1958
	58.64:127	Beutel	Asien/Vorderasien/Türkei/Südostanatolien	<Eurasien>/<Asien>/<Vorderasien>/Yörük	25.04.1958
	58.64:128	Beutel	Asien/Vorderasien/Türkei/Südostanatolien	<Eurasien>/<Asien>/<Vorderasien>/Yörük	25.04.1958
	58.64:129	Paar Topflappen	Asien/Vorderasien/Türkei/Südostanatolien	<Eurasien>/<Asien>/<Vorderasien>/Yörük	25.04.1958
	58.64:130	Vogelbauer	Asien/Vorderasien/Türkei/Südostanatolien	<Eurasien>/<Asien>/<Vorderasien>/Yörük	25.04.1958
	58.64:131	Brotrolle	Asien/Vorderasien/Türkei/Südostanatolien	<Eurasien>/<Asien>/<Vorderasien>/Yörük	25.04.1958
	58.64:132	Brotwender, gekürzt	Asien/Vorderasien/Türkei/Südostanatolien	<Eurasien>/<Asien>/<Vorderasien>/Yörük	25.04.1958
	58.64:133	Brotwender, gekürzt	Asien/Vorderasien/Türkei/Südostanatolien	<Eurasien>/<Asien>/<Vorderasien>/Yörük	25.04.1958

Please note that many designations in this list have been identified as faulty, outdated or as racist abuse since the museums' original conception.

Bild	Inventarnummer	Objektbezeichnung	Herkunft	Ethnie	Eingangsdatum
					
	58.64:134	Schafschere	Asien/Vorderasien/Türkei/Südostanatolien	<Eurasien>/<Asien>/<Vorderasien>/Yörük	25.04.1958
	58.64:135	kleiner Gewürzmörser	Asien/Vorderasien/Türkei/Südostanatolien	<Eurasien>/<Asien>/<Vorderasien>/Yörük	25.04.1958
	58.64:136	Fingerschutz	Asien/Vorderasien/Türkei/Anatolien		25.04.1958
	58.64:137	kleiner Beutel mit Blumenstickerei	Asien/Vorderasien/Türkei/Izmir/Pergamon (Bergama)		25.04.1958
	58.64:138	Wolle zum Nähen	Asien/Vorderasien/Türkei/Südostanatolien	<Eurasien>/<Asien>/<Vorderasien>/Yörük	25.04.1958
	59.5:1	Brautkleid	Afrika/Nordafrika/Marokko/Fès-Boulmane/Fès (Provinz)/Fès (Stadt)		23.03.1959
	59.5:2	Tischdecke für die Braut	Afrika/Nordafrika/Marokko/Fès-Boulmane/Fès (Provinz)/Fès (Stadt)		23.03.1959
	59.14:1	Pelzweste für Männer	Asien/Zentralasien/Afghanistan/Ghazni/Ghazni		13.04.1959
	59.14:2	Gebetstuch	Asien/Zentralasien/Afghanistan/Kandahar/Kandahar		13.04.1959
	59.14:3	1 Paar Schuhe mit Pelz gefüttert	Asien/Zentralasien/Afghanistan/Ghazni/Ghazni		13.04.1959
	59.19:1	Brustschurz mit Glasperlenstickerei	Asien/Nordasien		19.04.1959
	59.19:2	Gürtel mit Glasperlenstickerei	Asien/Nordasien		19.04.1959
	59.19:3	Gürtel mit Glasperlenstickerei	Asien/Nordasien		19.04.1959
	59.19:4	Gürtel mit Glasperlenstickerei	Asien/Nordasien		19.04.1959
	59.19:5	Gürtel mit Glasperlenstickerei und zwei angehängten Taschen	Asien/Nordasien		19.04.1959
	59.19:6	Jagdgürtel	Asien/Nordasien		19.04.1959
	59.19:7	Feuerzeugtasche mit Glasperlenstickerei	Asien/Nordasien		19.04.1959
	59.19:8	Tasche aus Leder mit Lederstickerei	Asien/Nordasien		19.04.1959
	59.19:9	Belegklampe (wahrscheinlich Bootszubehör)	Asien/Nordasien		19.04.1959

Please note that many designations in this list have been identified as racist abuse since the inventories' original conception.

Bild	Inventarnummer	Objektbezeichnung	Herkunft	Ethnie	Eingangsdatum
					
	59.19:10	Messer mit kupferbeschlagener Scheide	Asien/Nordasien		19.04.1959
	59.19:11	Spindel mit Wirtel aus Knochen	Asien/Nordasien		19.04.1959
	59.19:12	Schlagfeuerzeug	Eurasien/Russische Föderation	<Eurasien>/<Asien>/<Nordasien>/Sojoten	19.04.1959
	59.19:13	Messer mit Scheide und Gürtelanhänger	Eurasien/Russische Föderation	<Eurasien>/<Asien>/<Nordasien>/Sojoten	19.04.1959
	59.19:14	Gürtelanhänger	Eurasien/Russische Föderation	<Eurasien>/<Asien>/<Nordasien>/Sojoten	19.04.1959
	59.19:15	Messergriff aus Bein mit Einlegearbeit	Eurasien/Russische Föderation/Sibirien	<Eurasien>/<Asien>/<Nordasien>/Niwchen	19.04.1959
	59.19:16	Nadelbüchse aus Bein	Eurasien/Russische Föderation/Sibirien	<Eurasien>/<Asien>/<Nordasien>/Niwchen	19.04.1959
	59.19:17	Nadelbüchse aus Bein mit Gürtelanhänger	Eurasien/Russische Föderation/Sibirien	<Eurasien>/<Asien>/<Nordasien>/Niwchen	19.04.1959
	59.20:1	Schultertuch, bestickt	Europa/Deutschland/Niedersachsen/Landkreis Schaumburg/Obernkirchen		22.04.1959
	59.20:2	Schultertuch, bestickt, beschädigt	Europa/Deutschland/Niedersachsen/Landkreis Schaumburg/Obernkirchen		22.04.1959
	59.20:3	Schultertuch, bestickt, beschädigt	Europa/Deutschland/Niedersachsen/Landkreis Schaumburg/Obernkirchen		22.04.1959
	59.20:4	1 Paar Armstulpen, gestrickt mit Glasperlen	Europa/Deutschland/Niedersachsen/Landkreis Schaumburg/Obernkirchen		22.04.1959
	59.20:5	Anzahl Bänder,als Besatz für	Europa/Deutschland/Niedersachsen/L		22.04.1959

Please note that many designations in this list have been identified as faulty, outdated or as racist abuse since the inventories' original conception.

Bild	Inventarnummer	Objektbezeichnung	Herkunft	Ethnie	Eingangsdatum
		Frauenröcke verwendet	andkreis Schaumburg/Obernkirchen		
	59.21:1	Teil von einer Wasserpfeife mit eingelegten Halbedelsteinen (Türkise)	Asien/Vorderasien/Iran		10.03.1959
	59.21:2	Teil von einer Wasserpfeife mit eingelegten Halbedelsteinen (Türkise)	Asien/Vorderasien/Iran		10.03.1959
	59.21:3	Messer mit Scheide, Knochengriff, Lederscheide	Asien/Vorderasien/Iran		10.03.1959
	59.21:4	Tabaksdose, bemalt, Lack auf Metall	Asien/Vorderasien/Iran		10.03.1959
	59.21:5	Kasten mit Einlegearbeit, mit Deckel	Asien/Vorderasien/Iran		10.03.1959
	59.21:6	Teppich (Arabatschi, Igdir, Abdal? 18. Jahrhundert) [Hali]	Asien/Vorderasien/Iran/Teheran/Teheran	<Eurasien>/<Asien>/<Zentralasien>/Turkmenen: Yomut	10.03.1959
	59.31:1	Schürzenband	Eurasien/Russische Föderation/Zentralrussland: Brjansk		15.06.1959
	59.31:2	Schürzenband	Eurasien/Russische Föderation/Zentralrussland: Brjansk		15.06.1959
	59.31:3	Schürzenband	Eurasien/Russische Föderation/Zentralrussland: Brjansk		15.06.1959
	59.31:4	Schürzenband	Eurasien/Russische Föderation/Zentralrussland: Brjansk		15.06.1959
	59.31:5	Schürzenband	Eurasien/Russische Föderation/Zentralrussland: Brjansk		15.06.1959
	59.31:6	Schürzenband	Eurasien/Russische Föderation/Zentralrussland: Brjansk		15.06.1959
	59.57:1	Ösfaß (kleines schaufelartiges Gefäß)	Europa/Dänemark/Nordjylland/Hjørring/Lønstrup		07.09.1959
	59.63:1	Tonscherbe (Randscherbe mit Henkel), Bodenfund	Asien/Vorderasien/Türkei/Anatolien: Çorum/Bogazköy [Ruinenplatz]		27.10.1959
	59.63:2	Ton-Randscherbe, Bodenfund	Asien/Vorderasien/Türkei/Anatolien: Çorum/Bogazköy [Ruinenplatz]		27.10.1959
	59.63:3	Ton-Randscherbe, Bodenfund	Asien/Vorderasien/Türkei/Anatolien: Çorum/Bogazköy [Ruinenplatz]		27.10.1959
	59.63:4	Tonscherbe, Bodenfund ("Gordium")	Asien/Vorderasien/Türkei/Anatolien: Çorum/Bogazköy [Ruinenplatz]		27.10.1959
	59.63:5	Ton-Randscherbe, Bodenfund	Asien/Vorderasien/Türkei/Anatolien: Çorum/Bogazköy [Ruinenplatz]		27.10.1959
	59.75:1	Holzschale, bemalt	Eurasien/Russische Föderation		15.12.1959
	60.6:1	Flasche mit gefärbtem Sand	Asien/Vorderasien/Israel		09.02.1960

Please note that many designations in this list have been identified as racially outdated or as racist abuse since the inventories' original conception.

Bild	Inventarnummer	Objektbezeichnung	Herkunft	Ethnie	Eingangsdatum
	60.8:1	Faksimile einer Schriftrolle; liegt in Nachbildung Krug (:2)	Asien/Vorderasien/Israel		05.04.1960
	60.8:2	Nachbildung eines Tonbehälters; mit Deckel, enthält Nachbildung Schriftrolle (60.8:1)	Asien/Vorderasien/Israel		05.04.1960
	60.8:3	Erläuterungsheft	Asien/Vorderasien/Israel		05.04.1960
	60.12:1	kleiner Kasten, mit Deckel, Einlegearbeit, beschädigt	Asien/Vorderasien/Iran/Teheran/Teheran		06.04.1960
	60.13:1	Teppich	Asien/Zentralasien	<Eurasien>/<Asien>/<Zentralasien>/Turkmenen: Tekke	06.04.1960
	60.22:1	Muschel - Haarschmuck; verziert, gelocht	Afrika/Nordafrika/Marokko/Tiznit/El Amyun	<Eurasien>/<Europa>/Spanier	16.05.1960
	60.22:2	Silber - Haarschmuck; verziert, gelocht	Afrika/Nordafrika/Marokko/Tiznit/El Amyun	<Eurasien>/<Europa>/Spanier	16.05.1960
	60.25:1	Pelzweste, weiß bestickt	Asien/Zentralasien/Afghanistan/Kandahar/Kandahar		20.06.1960
	60.25:2	Pelzweste, gelb bestickt	Asien/Zentralasien/Afghanistan/Kandahar/Kandahar		20.06.1960
	60.25:3	Hemd, weiße Seide, bestickt	Asien/Zentralasien/Afghanistan/Kandahar/Kandahar		20.06.1960
	60.25:4	Hose, weiße Seide, bestickt	Asien/Zentralasien/Afghanistan/Kandahar/Kandahar		20.06.1960
	60.25:5	Pelzweste, bunt bestickt	Asien/Zentralasien/Afghanistan/Helmand/Galichâh		20.06.1960
	60.25:6	Weste, bunte Applikation	Asien/Zentralasien/Afghanistan/Ghazni/Ghazni		20.06.1960
	60.31:1	Stickerei auf Leinen, Probe	Europa/Finnland/Nordeuropa		18.08.1960
	60.32:1	Steinschloßgewehr (beschädigt)	Asien/Zentralasien/Afghanistan		29.09.1960
	60.34:1	Oelhorn	Europa/Italien		10.10.1960
	60.38:1	Korb mit Deckel, geflochten	Afrika/Nordafrika/Sudan		30.11.1960
	61.1:1	Männertracht: Kapuzenrock	Afrika/Nordafrika/Marokko/Meknès-Tafilalet/Meknès/Moulay Idriss		04.01.1961
	61.1:2	Männertracht: Hose	Afrika/Nordafrika/Marokko/Meknès-		04.01.1961

Please note that many designations in this list have been identified as faunic, outdated or as racist abuse since the inventories' original conception.

Bild	Inventarnummer	Objektbezeichnung	Herkunft	Ethnie	Eingangsdatum
			Tafilalet/Meknès/Moulay Idriss		
	61.1:3	Männertracht: Hose	Afrika/Nordafrika/Marokko/Meknès-Tafilalet/Meknès/Moulay Idriss		04.01.1961
	61.1:4	Männertracht: Hemd	Afrika/Nordafrika/Marokko/Meknès-Tafilalet/Meknès/Moulay Idriss		04.01.1961
	61.1:5	Männertracht: 1 Paar Schuhe	Afrika/Nordafrika/Marokko/Meknès-Tafilalet/Meknès/Moulay Idriss		04.01.1961
	61.1:6	Männertracht: Kopfbinde (Turban)	Afrika/Nordafrika/Marokko/Meknès-Tafilalet/Meknès/Moulay Idriss		04.01.1961
	61.1:7	Männertracht: Tasche	Afrika/Nordafrika/Marokko/Meknès-Tafilalet/Meknès/Moulay Idriss		04.01.1961
	61.1:8	Männertracht: Tasche	Afrika/Nordafrika/Marokko/Meknès-Tafilalet/Meknès/Moulay Idriss		04.01.1961
	61.1:9	Männertracht: Schnur zum Umhängen einer Tasche	Afrika/Nordafrika/Marokko/Meknès-Tafilalet/Meknès/Moulay Idriss		04.01.1961
	61.1:10	Männertracht: Pulvertasche	Afrika/Nordafrika/Marokko/Meknès-Tafilalet/Meknès/Moulay Idriss		04.01.1961
	61.1:11	Frauenkleid	Afrika/Nordafrika/Marokko/Fès-Boulmane/Fès (Provinz)/Fès (Stadt)		04.01.1961
	61.1:12	Frauentracht: Kleid	Afrika/Nordafrika/Marokko/Südmarokko	--/Imazighen (Berber): Chleu Zayenne	04.01.1961
	61.1:13	Frauentracht: Überkleid, Seide	Afrika/Nordafrika/Marokko/Südmarokko	--/Imazighen (Berber): Chleu Zayenne	04.01.1961
	61.1:14	Frauentracht: Hose	Afrika/Nordafrika/Marokko/Südmarokko	--/Imazighen (Berber): Chleu Zayenne	04.01.1961
	61.1:15	Frauentracht: Gürtel, Seide	Afrika/Nordafrika/Marokko/Südmarokko	--/Imazighen (Berber): Chleu Zayenne	04.01.1961
	61.1:16	Frauentracht: Kopftuch, Seide	Afrika/Nordafrika/Marokko/Südmarokko	--/Imazighen (Berber): Chleu Zayenne	04.01.1961
	61.1:17	Frauentracht: Kopftuch, Seide	Afrika/Nordafrika/Marokko/Südmarokko	--/Imazighen (Berber): Chleu Zayenne	04.01.1961
	61.1:18	Frauentracht: Schnur zum Hochbinden der Ärmel	Afrika/Nordafrika/Marokko/Südmarokko	--/Imazighen (Berber): Chleu Zayenne	04.01.1961
	61.1:19	Frauentracht: Schnur zum Hochbinden der Ärmel	Afrika/Nordafrika/Marokko/Südmarokko	--/Imazighen (Berber): Chleu Zayenne	04.01.1961
	61.1:20	Frauentracht: Schnur zum Hochbinden der Ärmel	Afrika/Nordafrika/Marokko/Südmarokko	--/Imazighen (Berber): Chleu Zayenne	04.01.1961
	61.1:21	Frauentracht: Umhang (Decke)	Afrika/Nordafrika/Marokko/Südmarokko	--/Imazighen (Berber): Chleu Zayenne	04.01.1961
	61.1:22	Frauentracht: Rundfibel mit dreieckigem Aufsatz, Silber	Afrika/Nordafrika/Marokko/Südmarokko	--/Imazighen (Berber): Chleu Zayenne	04.01.1961
	61.1:23	Frauentracht: Rundfibel mit dreieckigem	Afrika/Nordafrika/Marokko/Südmarokk	--/Imazighen (Berber):	04.01.1961

Please note that many designations in this list have been identified as faulty, outdated or as racist abuse since the inventories' original conception.

Bild	Inventarnummer	Objektbezeichnung	Herkunft	Ethnie	Eingangsdatum
		Aufsatz, Silber	o	Chleu Zayenne	
	61.2:1	Flöte aus Holz (Vogel), Kinderspielzeug	Eurasien/Russische Föderation/Nordwestrussland: Leningrad/Sankt Petersburg		04.01.1961
	61.3:1	Teppich (Tekke, 18. Jahrhundert), [Fragment, 233x182 cm]	Asien/Zentralasien/-/Turkestan: Westturkestan	<Eurasien>/<Asien>/<Zentralasien>/Turkmenen: Tekke	10.01.1961
	61.4:1	Karabagh - Teppich	Asien/Vorderasien/Iran/Nordiran		04.01.1961
	61.5:1	[Teppich]	Asien/Vorderasien/Iran/Südiran		10.01.1961
	61.6:1	1 Paar Frauenschuhe	Afrika/Nordafrika/Marokko/Fès-Boulmane/Fès (Provinz)/Fès (Stadt)		18.01.1961
	61.6:2	1 Paar Frauenschuhe	Afrika/Nordafrika/Marokko/Fès-Boulmane/Fès (Provinz)/Fès (Stadt)		18.01.1961
	61.6:3	Frauenkleid	Afrika/Nordafrika/Tunesien/Tunis/Tunis		18.01.1961
	61.6:4	Frauenkleid	Afrika/Nordafrika/Tunesien/Tunis/Tunis		18.01.1961
	61.6:5	Frauenkleid	Afrika/Nordafrika/Tunesien/Sfâqs/Sfâqs		18.01.1961
	61.6:6	Halskette; Glasperlen, Anhänger	Afrika/Nordafrika/Marokko/Südmarokko	--/Imazighen (Berber): Chleuh	18.01.1961
	61.6:7	Halskette; Glasperlen, Anhänger	Afrika/Nordafrika/Marokko/Südmarokko	--/Imazighen (Berber): Chleuh	18.01.1961
	61.6:8	Halskette; Glasperlen, Anhänger	Afrika/Nordafrika/Marokko/Südmarokko	--/Imazighen (Berber): Chleuh	18.01.1961
	61.6:9	Halskette; bunte kleine Glasperlen	Afrika/Nordafrika/Marokko/Südmarokko	--/Imazighen (Berber): Chleuh	18.01.1961
	61.6:10	Halskette; Glasperlen, Anhänger	Afrika/Nordafrika/Marokko/Südmarokko	--/Imazighen (Berber): Chleuh	18.01.1961
	61.7:1	Decke	Europa/Kroatien/Dubrovnik-		12.01.1961

Please note that many designations in this list have been identified as faulty, outdated or as racist abuse since the inventories' original conception.

Bild	Inventarnummer	Objektbezeichnung	Herkunft	Ethnie	Eingangsdatum
			Neretva/Dubrovnik		
	61.7:2	1 Paar Sandalen;Leder Beinriemen	Europa/Kroatien/Dubrovnik-Neretva/Dubrovnik		12.01.1961
	61.14:1	Sitzunterlage	Europa/Bosnien und Herzegowina/Herzegowina-Neretva/Mostar		21.02.1961
	61.14:2	Kappe für Männer	Europa/Bosnien und Herzegowina/Herzegowina-Neretva/Mostar		21.02.1961
	61.14:3	Pfeife für Zigaretten	Europa/Kroatien/Dubrovnik-Neretva/Dubrovnik		21.02.1961
	61.14:4	Kl. Kürbisflasche mit Verzierungen	Europa/Kroatien/Dubrovnik-Neretva/Dubrovnik		21.02.1961
	61.15:1	Gewand: Hose	Asien/Vorderasien/Türkei/Westanatolien		21.02.1961
	61.15:2	Gewand: Weste	Asien/Vorderasien/Türkei/Westanatolien		21.02.1961
	61.15:3	Gewand: Hemd	Asien/Vorderasien/Türkei/Westanatolien		21.02.1961
	61.15:4	Gewand: Kopftuch	Asien/Vorderasien/Türkei/Westanatolien		21.02.1961
	61.15:5	Kappe einer Brauttracht	Asien/Vorderasien/Türkei/Anatolien		
	61.15:6	Gewand: 1 Paar Sandalen	Asien/Vorderasien/Türkei/Westanatolien		21.02.1961
	61.16:1	Bilderrahmen mit Einlegearbeit mit Druck (Frau mit Kind)	Asien/Vorderasien/Iran		24.02.1961
	61.17:1	Frauenhaube	Eurasien/Russische Föderation	--/Finnen oder Tataren	17.01.1961
	61.19:1	Frauentracht: Frauenrock	Europa/Polen/Woiwodschaft Westpommern		11.02.1961
	61.19:2	Frauentracht: Unterrock, wattiert	Europa/Polen/Woiwodschaft Westpommern		11.02.1961
	61.19:3	Frauentracht: Unterrock, wattiert	Europa/Polen/Woiwodschaft Westpommern		11.02.1961
	61.19:4	Frauentracht: Bluse, weißes Leinen	Europa/Polen/Woiwodschaft Westpommern		11.02.1961
	61.19:5	Frauentracht: Frauenjacke, schwarz, rot gefüttert mit silbernen Knöpfen	Europa/Polen/Woiwodschaft Westpommern		11.02.1961

Please note that many designations in this list have been identified as faulty, outdated or as racist abuse since the inventories' original conception.

Bild	Inventarnummer	Objektbezeichnung	Herkunft	Ethnie	Eingangsdatum
	61.19:6	Frauentracht: Frauenjacke, grüne Seide [Blumenbesatz]	Europa/Polen/Woiwodschaft Westpommern		11.02.1961
	61.19:7	Frauentracht: Blusenärmel, weißer Batist	Europa/Polen/Woiwodschaft Westpommern		11.02.1961
	61.19:8	Frauentracht: Blusenärmel, weißer Batist	Europa/Polen/Woiwodschaft Westpommern		11.02.1961
	61.19:9	Frauentracht: Halskrause aus weißen Spitzen	Europa/Polen/Woiwodschaft Westpommern		11.02.1961
	61.19:10	Frauentracht: Halskrause aus weißen Spitzen	Europa/Polen/Woiwodschaft Westpommern		11.02.1961
	61.19:11	Frauentracht: Manschette aus weißen Spitzen	Europa/Polen/Woiwodschaft Westpommern		11.02.1961
	61.19:12	Frauentracht: Manschette aus weißen Spitzen	Europa/Polen/Woiwodschaft Westpommern		11.02.1961
	61.19:13	Frauentracht: Manschette aus weißen Spitzen	Europa/Polen/Woiwodschaft Westpommern		11.02.1961
	61.19:14	Frauentracht: Frauenhaube	Europa/Polen/Woiwodschaft Westpommern		11.02.1961
	61.19:15	Frauentracht: 1 Paar Handschuhe, bestickt	Europa/Polen/Woiwodschaft Westpommern		11.02.1961
	61.19:16	Frauentracht: 1 Paar rote Strümpfe, bestickt	Europa/Polen/Woiwodschaft Westpommern		11.02.1961
	61.19:17	Frauentracht: 1 Paar schwarze Wollstrümpfe	Europa/Polen/Woiwodschaft Westpommern		11.02.1961
	61.19:18	Frauentracht: schwarzer Wollstrumpf	Europa/Polen/Woiwodschaft Westpommern		11.02.1961
	61.19:19	Frauentracht: großes Schultertuch, bestickt	Europa/Polen/Woiwodschaft Westpommern		11.02.1961
	61.19:20	Frauentracht: Gürteltasche, bestickt	Europa/Polen/Woiwodschaft Westpommern		11.02.1961
	61.19:21	Frauentracht: Strumpfband, violett, bestickt	Europa/Polen/Woiwodschaft Westpommern		11.02.1961
	61.19:22	Frauentracht: Strumpfband, violett, bestickt	Europa/Polen/Woiwodschaft Westpommern		11.02.1961
	61.19:23	Frauentracht: Band, schwarz, ornamentiert	Europa/Polen/Woiwodschaft Westpommern		11.02.1961
	61.19:24	Frauentracht: Band, schwarz, ornamentiert	Europa/Polen/Woiwodschaft Westpommern		11.02.1961
	61.19:25	Frauentracht: schmaler Gürtel, schwarz, mit Knopf aus Hirschhorn	Europa/Polen/Woiwodschaft Westpommern		11.02.1961
	61.19:26	Frauentracht: schwarzes Halsband aus feinem Rips	Europa/Polen/Woiwodschaft Westpommern		11.02.1961

Please note that many designations in this list have been identified as faulty, outdated or as racist abuse since the inventories' original conception.

Bild	Inventarnummer	Objektbezeichnung	Herkunft	Ethnie	Eingangsdatum
	61.19:27	Frauentracht: Unterkleid, weiss	Europa/Polen/Woiwodschaft Westpommern		11.02.1961
	61.19:28	Frauentracht: Schürze, bunt	Europa/Polen/Woiwodschaft Westpommern		11.02.1961
	61.19:29	Frauentracht: Bernsteinkette dreireihig	Europa/Polen/Woiwodschaft Westpommern		11.02.1961
	61.19:30	Frauentracht: kleines Kopftuch	Europa/Polen/Woiwodschaft Westpommern		11.02.1961
	61.20:1	Pistole, Intarsien, tauschiert, breite Mündungsöffnung	Asien/Vorderasien/Iran		29.03.1961
	61.21:1	Gipsabguß von einem Siegel sumerischer Zeit; mit Knetabdruck	Asien/Vorderasien/Kuwait		22.03.1961
	61.21:2	Gipsabguß von einem Siegel sumerischer Zeit; mit Knetabdruck	Asien/Vorderasien/Kuwait		22.03.1961
	61.21:3	Gipsabguß von einem Siegel sumerischer Zeit; mit Knetabdruck	Asien/Vorderasien/Kuwait		22.03.1961
	61.22:1	Teppich (Bodenbelag oder Wandbehang)	Asien/Vorderasien/Jemen/Sanaa/Sanaa		12.04.1961
	61.23:1	Kalebasse, [gefüllt mit Pfefferart als Stimulans,] bemalt [ohne Inhalt]	Asien/Zentralasien/Usbekistan/Samarkand/Samarkand	<Eurasien>/<Asien>/<Zentralasien>/Sarten	16.05.1961
	61.23:2	1 Paar Wollstrümpfe	Eurasien/Kaukasus		16.05.1961
	61.23:3	Imitation eines Kumysgefäßes, Porzellan	Eurasien/Russische Föderation/Sibirien	--/Jakuten	16.05.1961
	61.26:1	Damenkostüm: Rock aus Seide	Europa/Polen/Woiwodschaft Westpommern/Mielecin		15.05.1961
	61.26:2	Damenkostüm: Bluse aus Seide	Europa/Polen/Woiwodschaft Westpommern/Mielecin		15.05.1961
	61.26:3	Damenkostüm: Schulterkragen aus Seide	Europa/Polen/Woiwodschaft Westpommern/Mielecin		15.05.1961
	61.27:1	Teppich (beschädigt)	Afrika/Nordafrika/Libyen/Misrata/Misrata		16.05.1961
	61.31:1	größere Gewürz- oder Besomimbüchse, Silber, Deckel	Europa	--/Judentum	31.01.1961
	61.31:2	Gewürz- oder Besomimbüchse, mit Fuß und kleinem Schraubaufsatz	Europa	--/Judentum	31.01.1961

Please note that many designations in this list have been identified as faulty, outdated or as racist abuse since the inventories' original conception.

Bild	Inventarnummer	Objektbezeichnung	Herkunft	Ethnie	Eingangsdatum
					
	61.31:3	Gewürz- oder Besomimbüchse mit Schraubdeckel, silbern	Europa	--/Judentum	31.01.1961
	61.31:4	Gewürz- oder Besomimbüchse, Silber, Deckel	Europa	--/Judentum	31.01.1961
	61.31:5	Gewürz- oder Besomimbüchse, Silber, Deckel (wie :6)	Europa	--/Judentum	31.01.1961
	61.31:6	Gewürz- oder Besomimbüchse, Silber, Deckel (wie :5)	Europa	--/Judentum	31.01.1961
	61.31:7	kleine Gewürz- oder Besomimbüchse, mit Deckel, Silber [vergl. :8]	Europa	--/Judentum	31.01.1961
	61.31:8	kleine Gewürz- oder Besomimbüchse mit Deckel, Silber (wie :7)	Europa	--/Judentum	31.01.1961
	61.31:9	kleinerer Becher, pokalförmig, oberflächlich ziseliertes Metall (Zinn?)	Europa	--/Judentum	31.01.1961

Please note that many designations in this list have been identified as faulty, outdated or as racist abuse since the inventories' original conception.

Bild	Inventarnummer	Objektbezeichnung	Herkunft	Ethnie	Eingangsdatum
					
	61.31:10	kleinerer Becher, pokalförmig, Silber, verziert	Europa	--/Judentum	31.01.1961
	61.31:11	kleiner Becher, pokalförmig, Silber	Europa	--/Judentum	31.01.1961
	61.31:12	kleiner Becher, pokalförmig, Figur als Fuß, Metall	Europa	--/Judentum	31.01.1961
	61.31:13	Becher, mit in den Boden eingelöteter Münze ("Augustus Hertzog zu Brauns u Luneb")	Europa/Deutschland	--/Judentum	31.01.1961
	61.31:14	kleiner Becher, ziseliert, tauschiert?	Europa	--/Judentum	31.01.1961
	61.31:15	kleines Votiv, kniende Frau, Silber(?), Anhänger	Europa/-/Südeuropa		31.01.1961
	61.31:16	Armreif, silber	Afrika/Nordafrika		31.01.1961
	61.31:17	Armreif mit Filigranarbeit, silbern	Europa/-/Südeuropa		31.01.1961

Please note that many designations in this list have been identified as faulty, outdated or as racist abuse since the inventories' original conception.

Bild	Inventarnummer	Objektbezeichnung	Herkunft	Ethnie	Eingangsdatum
					
	61.31:18	Armreif, Drahtring mit 7 angehängten Münzen unterschiedlicher Herkunft, Fisch, blauem Medaillon	Europa/Deutschland (?)		31.01.1961
	61.31:19	Halskette, sechsfach mit breitem Schloß	Europa		31.01.1961
	61.31:20	Anhänger, Kettchen mit Medaille des heiligen Georg	Eurasien		31.01.1961
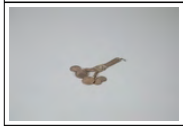	61.31:21	Uhranhänger: Kette, vierfach, mit [gesehen 5] großen Münzen	Europa/Deutschland/Bayern (?)		31.01.1961
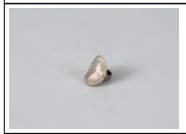	61.31:22	Fingerring mit großer Platte, Silber, verziert	Europa		31.01.1961
	61.31:23	Fingerring mit größerer Platte, Silber	Europa		31.01.1961
	61.31:24	Fingerring mit großer Platte	Europa		31.01.1961
	61.31:25	Fingerring, Silber, verziert, mit 4 Steinen (2 rot, blau, grün)	Afrika/Nordafrika		31.01.1961
	61.31:26	Doppelring, silbern, kleine Verzierung	Europa		31.01.1961
	61.31:27	Fingerring, schwere Verzierung, Metall	Europa		31.01.1961

Please note that many designations in this list have been identified as faulty, outdated or as racist abuse since the inventories' original conception.

Bild	Inventarnummer	Objektbezeichnung	Herkunft	Ethnie	Eingangsdatum
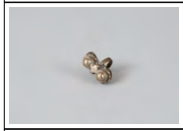		(vergl. :28)			
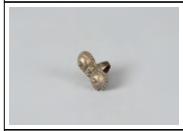	61.31:28	Fingerring, silberner Doppelring in einem Stück (vergl. :27)	Europa		31.01.1961
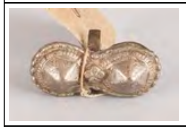	61.31:29	Fingerring aus Silber	Eurasien		31.01.1961
	61.31:30	Ringfragment	Eurasien		31.01.1961
	61.31:31	Ringfragment	Eurasien		31.01.1961
	61.31:32	Ehrengabe (Medaille mit Inschrift: Zur Belohnung und aufmunterung des Fleisses vom Landrabbinen Dr. Romann zu Cassel)(Judaica)	Europa/Deutschland/Hessen/Kassel		31.01.1961
	61.32:1	Schale für Lichtputzschere, Kupfer, vernickelt	Eurasien/Russland/Ostpreußen:Gumbinnen(Nordwestrussland:Kaliningrad)/ Tilsit (Sowjetsk)		20.06.1961
	61.46:1	Frauentracht Hunedoara: Frauenkappe	Europa/Rumänien/Kreis Hunedoara/Padureanca		11.09.1961
	61.46:2	Frauentracht Hunedoara: Umhängetuch, Leinen	Europa/Rumänien/Kreis Hunedoara/Padureanca		11.09.1961
	61.46:3	Frauentracht Hunedoara: Blusenkleid, Leinen	Europa/Rumänien/Kreis Hunedoara/Padureanca		11.09.1961
	61.46:4	Frauentracht Hunedoara: Schürze	Europa/Rumänien/Kreis Hunedoara/Padureanca		11.09.1961
	61.46:5	Frauentracht Hunedoara: Schürze	Europa/Rumänien/Kreis Hunedoara/Padureanca		11.09.1961
	61.46:6	Frauentracht Hunedoara: gewebter Gürtel	Europa/Rumänien/Kreis Hunedoara/Padureanca		11.09.1961
	61.46:7	Frauentracht Hunedoara: Gürtel, Leder mit Metall- und Knopfbesätzen	Europa/Rumänien/Kreis Hunedoara/Padureanca		11.09.1961

Please note that many designations in this list have been identified as faulty, outdated or as racist abuse since the inventories' original conception.

Bild	Inventarnummer	Objektbezeichnung	Herkunft	Ethnie	Eingangsdatum
	61.46:8	Frauentracht Hunedoara: Schmuckkette mit Gehänge in Schlüsselform	Europa/Rumänien/Kreis Hunedoara/Padureanca		11.09.1961
	61.46:9	Frauentracht Hunedoara: Messingkette an den Enden geflochtene Fäden	Europa/Rumänien/Kreis Hunedoara/Padureanca		11.09.1961
	61.46:10	Frauentracht Hunedoara: Hüftschmuck, Leder mit Metallauflage, Knöpfen, Schlüsseln und Ringen	Europa/Rumänien/Kreis Hunedoara/Padureanca		11.09.1961
	61.46:11	Frauentracht Hunedoara: Pelzweste, bestickt	Europa/Rumänien/Kreis Hunedoara/Padureanca		11.09.1961
	61.46:12	Frauentracht Hunedoara: Perlenhalsband	Europa/Rumänien/Kreis Hunedoara/Padureanca		11.09.1961
	61.46:13	Frauentracht Hunedoara: 1 Paar Strümpfe aus weißem Baumwollgewebe	Europa/Rumänien/Kreis Hunedoara/Padureanca		11.09.1961
	61.46:14	Frauentracht Hunedoara: 1 Paar Ledersandalen mit langen Riemen	Europa/Rumänien/Kreis Hunedoara/Padureanca		11.09.1961
	61.46:15	Frauentracht Hunedoara: Nadel für die Frauenkappe	Europa/Rumänien/Kreis Hunedoara/Padureanca		11.09.1961
	61.46:16	Frauentracht Hunedoara: Nadel für die Frauenkappe	Europa/Rumänien/Kreis Hunedoara/Padureanca		11.09.1961
	61.46:17	Frauentracht Arges: Kopfschleier aus Seide, bestickt	Europa/Rumänien/Kreis Arges/Muscel		11.09.1961
	61.46:18	Frauentracht Arges: Blusenkleid, Leinen mit Metallstickerei	Europa/Rumänien/Kreis Arges/Muscel		11.09.1961
	61.46:19	Frauentracht Arges: Wickelrock mit Metallstickerei	Europa/Rumänien/Kreis Arges/Muscel		11.09.1961
	61.46:20	Frauentracht Arges: Gürtel, gewebt	Europa/Rumänien/Kreis Arges/Muscel		11.09.1961
	61.46:21	Frauentracht Oltenien: Kopfschleier, gelbe Seide	Europa/Rumänien/Kreis Romanati		11.09.1961
	61.46:22	Frauentracht Oltenien: Blusenkleid,Leinen,bestickt	Europa/Rumänien/Kreis Romanati		11.09.1961
	61.46:23	Frauentracht Oltenien: Wickelrock	Europa/Rumänien/Kreis Romanati		11.09.1961
	61.46:24	Frauentracht Oltenien: Schürze	Europa/Rumänien/Kreis Romanati		11.09.1961
	61.46:25	Frauentracht Oltenien: Gürtel,breit (Männergürtel)	Europa/Rumänien/Kreis Romanati		11.09.1961
	61.46:26	Frauentracht Oltenien: Gürtel, gewebtes Band	Europa/Rumänien/Kreis Romanati		11.09.1961
	61.46:27	Männertracht Suceava: schwarze Pelzkappe	Europa/Rumänien/Kreis Suceava		11.09.1961
	61.46:28	Männertracht Suceava: Hemd, Leinen, bestickt	Europa/Rumänien/Kreis Suceava		11.09.1961
	61.46:29	Männertracht Suceava: Hemd, Leinen,	Europa/Rumänien/Kreis Suceava		11.09.1961

Please note that many designations in this list have been identified as faulty, outdated or as racist abuse since the inventories´ original conception.

Bild	Inventarnummer	Objektbezeichnung	Herkunft	Ethnie	Eingangsdatum
		bestickt			
	61.46:30	Männertracht Suceava: Hose, weiß	Europa/Rumänien/Kreis Suceava		11.09.1961
	61.46:31	Männertracht Suceava: Gürtel mit Stoffauflage	Europa/Rumänien/Kreis Suceava		11.09.1961
	61.46:32	Männertracht Suceava: Pelzweste, bestickt	Europa/Rumänien/Kreis Suceava		11.09.1961
	61.46:33	Männertracht Suceava: 1 Paar Wollsocken, weiß	Europa/Rumänien/Kreis Suceava		11.09.1961
	61.46:34	Männertracht Suceava: 1 Paar Ledersandalen mit Wollschnüren	Europa/Rumänien/Kreis Suceava		11.09.1961
	61.46:35	Trachtenteil: Pelzweste, bestickt	Europa/Rumänien/Kreis Neamt/Roman	--/Moldauer Csángós	11.09.1961
	61.46:36	Trachtenteil: Mantel aus Wollstoff mit Besatz	Europa/Rumänien/Kreis Bihor		11.09.1961
	61.46:37	Trachtenteil: Männergürtel mit Lederstickerei	Europa/Rumänien/Kreis Brasov/Saliste		11.09.1961
	61.46:38	Trachtenteil: Schürze, bestickt, mit [...]	Europa/Rumänien/Kreis Arges		11.09.1961
	61.46:39	Trachtenteil: Schürze, mit Kelimtechnik	Europa/Rumänien/Kreis Romanati		11.09.1961
	61.46:40	Trachtenteil: Schürze, mit Kelimtechnik	Europa/Rumänien/Kreis Brasov/Tirnava		11.09.1961
	61.46:41	Trachtenteil: Hinterschürze	Europa		11.09.1961
	61.46:42	Trachtenteil:Frauenschleier aus Rohseide, bestickt	Europa/Rumänien/Kreis Romanati		11.09.1961
	61.46:43	Trachtenteil:Tragebeutel,ornamentiert und bestickt	Europa		11.09.1961
	61.46:44	Teppich, 127 cm + 152 cm	Europa		11.09.1961
	61.46:45	Teppich, 230cm + 275cm	Europa/Rumänien/Kreis Iasi		11.09.1961
	61.46:46	Paradehandtuch: Handtuch	Europa/Rumänien/Kreis Suceava		11.09.1961
	61.46:47	Paradehandtuch: Handtuch	Europa/Rumänien/Kreis Romanati		11.09.1961
	61.46:48	Paradehandtuch: Handtuch	Europa/Rumänien/Kreis Sibiu/Sibiu		11.09.1961
	61.46:49	Paradehandtuch: Handtuch	Europa/Rumänien/Kreis Mures/Ernei/Szekes		11.09.1961
	61.46:50	Paradehandtuch: Handtuch	Europa/Rumänien/Kreis Brasov/Fagaras		11.09.1961
	61.46:51	Paradehandtuch: Handtuch	Europa/Rumänien/Kreis Arad/Arad		11.09.1961
	61.46:52	Paradehandtuch: Handtuch	Europa		11.09.1961
	61.46:53	Schmuck: Fingerring aus Zinn	Europa/Rumänien/Kreis Hunedoara		11.09.1961
	61.46:54	Schmuck: Fingerring aus Zinn	Europa/Rumänien/Kreis Hunedoara		11.09.1961

Please note that many designations in this list have been identified as faulty, outdated or as racist abuse since the inventories' original conception.

Bild	Inventarnummer	Objektbezeichnung	Herkunft	Ethnie	Eingangsdatum
	61.46:55	Schmuck: Fingerring aus Messing	Europa/Rumänien/Kreis Hunedoara		11.09.1961
	61.46:56	Schmuck: Halsband aus Glasperlen	Europa/Rumänien/Kreis Maramures		11.09.1961
	61.46:57	Schmuck: Halsband aus Glasperlen	Europa/Rumänien/Kreis Maramures		11.09.1961
	61.46:58	Keramik: Topf, schwarz, mit Henkel	Europa/Rumänien/Kreis Mures/Madaras		11.09.1961
	61.46:59	Keramik: Schüssel, schwarz	Europa/Rumänien/Kreis Mures/Madaras		11.09.1961
	61.46:60	Keramik: Schüssel, ornamentiert	Europa/Rumänien/Kreis Botosani/Mihaileni		11.09.1961
	61.46:61	Keramik: Schüssel, ornamentiert	Europa/Rumänien/Kreis Suceava/Radauti		11.09.1961
	61.46:62	Keramik: Schüssel, ornamentiert	Europa/Rumänien/Kreis Suceava/Radauti		11.09.1961
	61.46:63	Keramik: Topf mit Henkel	Europa/Rumänien/Kreis Ilfov/Pisc		11.09.1961
	61.46:64	Keramik: Henkelkrug	Europa/Rumänien/Kreis Romanati		11.09.1961
	61.46:65	Keramik: Henkelkrug	Europa/Rumänien/Kreis Olt/Oboga		11.09.1961
	61.46:66	Keramik: Schüssel, ornamentiert	Europa/Rumänien/Kreis Olt/Oboga		11.09.1961
	61.46:67	Keramik: kleine Schüssel, ornamentiert	Europa/Rumänien/Kreis Olt/Oboga		11.09.1961
	61.46:68	Keramik: Teller, ornamentiert	Europa/Rumänien/Kreis Arges/Horez		11.09.1961
	61.46:69	Keramik: Teller, ornamentiert	Europa/Rumänien/Kreis Arges/Horez		11.09.1961
	61.46:70	Keramik: Schüssel, ornamentiert	Europa/Rumänien/Kreis Arges/Horez		11.09.1961
	61.46:71	Keramik: Kanne mit Henkel für Schnaps	Europa/Rumänien/Kreis Arges/Horez		11.09.1961
	61.46:72	Keramik: Henkelkrug	Europa/Rumänien/Kreis Gorj/Târgu Jiu		11.09.1961
	61.46:73	Keramik: Teller, bemalt, ohne Glasur	Europa/Rumänien/Kreis Gorj/Târgu Jiu		11.09.1961
	61.46:74	Keramik: kleiner Henkeltopf	Europa/Rumänien/Kreis Gorj/Târgu Jiu		11.09.1961
	61.46:75	Keramik: kleiner Henkelkrug	Europa/Rumänien/Kreis Caras-Severin/Binis		11.09.1961
	61.46:76	Keramik: Henkelkrug	Europa/Rumänien/Kreis Bihor/Birsana		11.09.1961
	61.46:77	Keramik: Kanne mit Henkel	Europa/Rumänien/Kreis Bihor/Birsana		11.09.1961
	61.46:78	Keramik: Kanne mit Henkel	Europa/Rumänien/Kreis Bihor/Vadu Crisului		11.09.1961
	61.46:79	Keramik: Teller (ornamentiert)	Europa/Rumänien/Kreis Harghita/Corund		11.09.1961

Please note that many designations in this list have been identified as faulty, outdated or as racist abuse since the inventories' original conception.

Bild	Inventarnummer	Objektbezeichnung	Herkunft	Ethnie	Eingangsdatum
	61.46:80	Keramik: Teller (ornamentiert)	Europa/Rumänien/Kreis Satu Mare		11.09.1961
	61.46:81	Keramik: Henkelkrug	Europa/Rumänien/Kreis Hunedoara/Obirsia		11.09.1961
	61.46:82	Keramik: Weinkrug	Europa/Rumänien		11.09.1961
	61.46:83	Keramik: Teller, ornamentiert	Europa/Rumänien		11.09.1961
	61.46:84	Holzgegenstände: Spinnrocken	Europa/Rumänien/Kreis Cluj/Singeorz		11.09.1961
	61.46:85	Holzgegenstände: Spinnrocken	Europa/Rumänien/Kreis Hunedoara/Clopotiva		11.09.1961
	61.46:86	Holzgegenstände: Spinnrocken	Europa/Rumänien/Kreis Alba/Sugag		11.09.1961
	61.46:87	Holzgegenstände: Hirtenstab	Europa/Rumänien/Kreis Alba/Sugag		11.09.1961
	61.46:88	Holzgegenstände: Spindel	Europa/Rumänien/Kreis Hunedoara/Jina		11.09.1961
	61.46:89	Holzgegenstände: Henkelkrug	Europa/Rumänien/Kreis Cluj		11.09.1961
	61.46:90	Holzgegenstände: Henkelkorb	Europa/Rumänien/Kreis Mures		11.09.1961
	61.46:91	Holzgegenstände: kleine Schale	Europa/Rumänien/Kreis Cluj/Singeorz		11.09.1961
	61.46:92	Holzgegenstände: Hirtenbecher	Europa/Rumänien/Kreis Hunedoara/Padureni		11.09.1961
	61.46:93	Holzgegenstände: Zwirnspindel	Europa/Rumänien/Kreis Hunedoara/Padureni		11.09.1961
	61.46:94	Holzgegenstände: Tuchspanner für Webstuhl	Europa/Rumänien/Kreis Maramures		11.09.1961
	61.46:95	Holzgegenstände: Käseform	Europa/Rumänien/Kreis Galati/Vrancea		11.09.1961
	61.46:96	Musikinstrumente: Längsflöte	Europa/Rumänien/Kreis Mures/Hodac		11.09.1961
	61.46:97	Musikinstrumente: Längsflöte	Europa/Rumänien/Kreis Alba/Sugag		11.09.1961
	61.46:98	Musikinstrumente: Längsflöte	Europa/Rumänien/Kreis Valcea/Horezu		11.09.1961
	61.46:99	Kunstgewerbe: Henkelkrug,	Europa/Rumänien		11.09.1961

Please note that many designations in this list have been identified as faulty, outdated or as racist abuse since the inventories' original conception.

Bild	Inventarnummer	Objektbezeichnung	Herkunft	Ethnie	Eingangsdatum
		Schwarzkeramik			
	61.46:100	Kunstgewerbe: Vase, Schwarzkeramik	Europa/Rumänien		11.09.1961
	61.46:101	Kunstgewerbe: Schüssel, Schwarzkeramik	Europa/Rumänien		11.09.1961
	61.46:102	Kunstgewerbe: Flasche mit zwei Henkeln	Europa/Rumänien		11.09.1961
	61.46:103	Kunstgewerbe: Schnapsflasche in Vogelform	Europa/Rumänien		11.09.1961
	61.46:104	Kunstgewerbe: Schnapsbecher	Europa/Rumänien		11.09.1961
	61.46:105	Kunstgewerbe: Schnapsbecher	Europa/Rumänien		11.09.1961
	61.46:106	Kunstgewerbe: Schnapsbecher	Europa/Rumänien		11.09.1961
	61.46:107	Kunstgewerbe: Schnapsbecher	Europa/Rumänien		11.09.1961
	61.46:108	Kunstgewerbe: Schnapsbecher	Europa/Rumänien		11.09.1961
	61.46:109	Kunstgewerbe: Schnapsbecher	Europa/Rumänien		11.09.1961
	61.46:110	Kunstgewerbe: großer Wandteller, bemalt	Europa/Rumänien		11.09.1961
	61.46:111	Kunstgewerbe: großer Teller, bemalt	Europa/Rumänien		11.09.1961
	61.46:112	Kunstgewerbe: großer Henkelkrug	Europa/Rumänien		11.09.1961
	61.46:113	Kunstgewerbe: kleine Schüssel, ornamentiert (Typ Bihor)	Europa/Rumänien		11.09.1961
	61.46:114	Kunstgewerbe: Aschenschale	Europa/Rumänien		11.09.1961
	61.46:115	Kunstgewerbe: Aschenschale	Europa/Rumänien		11.09.1961
	61.46:116	Kunstgewerbe: Vase	Europa/Rumänien		11.09.1961
	61.46:117	Kunstgewerbe: Tasse, glasiert	Europa/Rumänien		11.09.1961
	61.46:118	Kunstgewerbe: Handarbeitskasten	Europa/Rumänien		11.09.1961
	61.46:119	Kunstgewerbe: Becher aus Holz	Europa/Rumänien		11.09.1961
	61.46:120	Kunstgewerbe: kleines Schnapsfaß	Europa/Rumänien		11.09.1961
	61.46:121	Kunstgewerbe: Hirtenbecher	Europa/Rumänien		11.09.1961
	61.46:122	Kunstgewerbe: Kassette	Europa/Rumänien		11.09.1961
	61.46:123	Kunstgewerbe: Kassette aus Leder	Europa/Rumänien		11.09.1961
	61.46:124	Kunstgewerbe: Kassette aus Leder	Europa/Rumänien		11.09.1961
	61.46:125	Kunstgewerbe: Gürtel aus Leder, bestickt	Europa/Rumänien		11.09.1961
	61.46:126	Kunstgewerbe: Gürtel, gewebt	Europa/Rumänien		11.09.1961

Please note that many designations in this list have been identified as faulty, outdated or as racist abuse since the inventories' original conception.

Bild	Inventarnummer	Objektbezeichnung	Herkunft	Ethnie	Eingangsdatum
	61.46:127	Kunstgewerbe: kleine Tischdecke	Europa/Rumänien		11.09.1961
	61.46:128	Kunstgewerbe: kleine Tischdecke	Europa/Rumänien		11.09.1961
	61.46:129	Kunstgewerbe: kleine Tischdecke	Europa/Rumänien		11.09.1961
	61.46:130	Kunstgewerbe: kleine Tischdecke	Europa/Rumänien		11.09.1961
	61.46:131	Kunstgewerbe: kleine Tischdecke	Europa/Rumänien		11.09.1961
	61.46:132	Kunstgewerbe: kleine Tischdecke	Europa/Rumänien		11.09.1961
	61.46:133	Kunstgewerbe: kleine Tischdecke	Europa/Rumänien		11.09.1961
	61.46:134	Kunstgewerbe: Paradehandtuch	Europa/Rumänien		11.09.1961
	61.46:135	Kunstgewerbe: Serviette, ornamentiert	Europa/Rumänien		11.09.1961
	61.46:136	Kunstgewerbe: Serviette, ornamentiert	Europa/Rumänien		11.09.1961
	61.46:137	Kunstgewerbe: Handtasche	Europa/Rumänien		11.09.1961
	61.46:138	Kunstgewerbe: Serviette aus Seidengewebe	Europa/Rumänien		11.09.1961
	61.46:139	Kunstgewerbe: Serviette aus Seidengewebe	Europa/Rumänien		11.09.1961
	61.46:140	Kunstgewerbe: Schal, Seide	Europa/Rumänien		11.09.1961
	61.46:141	Kunstgewerbe: Tuch, aus Hanf (Touristenware)	Europa/Rumänien		11.09.1961
	61.46:142	Kunstgewerbe: Tuch, bestickt	Europa/Rumänien		11.09.1961
	61.46:143	Kunstgewerbe: Schal aus Seide	Europa/Rumänien		11.09.1961
	61.46:144	Kunstgewerbe: Tuch, gemustert	Europa/Rumänien		11.09.1961
	61.46:145	Kunstgewerbe: Brücke, 68 + 118 cm	Europa/Rumänien		11.09.1961
	61.46:146	Kunstgewerbe: Brücke, 69 + 36 cm	Europa/Rumänien		11.09.1961
	61.46:147	Kunstgewerbe: Brücke, 37 + 71 cm	Europa/Rumänien		11.09.1961
	61.46:148	Kunstgewerbe: Brücke, 40 + 32 cm	Europa/Rumänien		11.09.1961
	61.47:1	Gesichtsschleier	Afrika/Nordafrika/Ägypten		18.08.1961
	61.47:2	Beinring für Frauen	Afrika/Nordafrika/Ägypten		18.08.1961
	61.47:3	Beinring für Frauen	Afrika/Nordafrika/Ägypten		18.08.1961
	61.48:1	Schwertgriff, Gelbguß	Afrika/Nordafrika		14.09.1961

Please note that many designations in this list have been identified as faulty, outdated or as racist abuse since the inventories' original conception.

Bild	Inventarnummer	Objektbezeichnung	Herkunft	Ethnie	Eingangsdatum
	61.49:1	"Himmelsbrief" (Abschrift)	Europa/Deutschland/Sachsen-Anhalt/Magdeburg		21.09.1961
	61.59:1	Garnwickler	Europa/Deutschland		05.10.1961
	61.69:1	Fatschen - Gürtel (Bauchranzen)	Europa/-/Tirol		24.11.1961
	62.1:1	Männerkappe	Eurasien/Kaukasus	<Eurasien>/<Europa>/Tataren	08.01.1962
	62.2:1	Mantel, zu einem Brautkleid gehörig	Asien/Vorderasien/Türkei/Anatolien: Burdur		09.01.1962
	62.2:2	Jacke, zu einem Brautkleid gehörig	Asien/Vorderasien/Türkei/Anatolien: Burdur		09.01.1962
	62.3:1	große Hochzeitsdecke	Asien/Zentralasien/Usbekistan/-/Buchara	<Eurasien>/<Asien>/<Zentralasien>/Sarten	31.01.1962
	62.3:2	große Leinendecke, bestickt oder Hochzeitsdecke	Asien/Zentralasien/Usbekistan/Buchara;Europa/Ungarn/Borsod-Abaúj-Zemplén megye/Mezokövesd;(?)	<Eurasien>/<Asien>/<Zentralasien>/oder Sarten	31.01.1962
	62.4:1	kleiner Wandbehang, Kelim	Europa/Ungarn/Borsod-Abaúj-Zemplén megye/Mezokövesd		01.02.1962
	62.5:1	Holzfigur, bemalt: (Bergmann)	Europa/Deutschland/Sachsen		03.02.1962
	62.7:1	Belemnit, kalkiger Rest fossilen Tintenfisches	Europa/Deutschland/Mecklenburg-Vorpommern		[o.D.]
	62.27:1	Elle; Holz	Europa/Deutschland/Niedersachsen/-/Emden		02.08.1962
	62.27:2	Elle; Holz	Europa/Deutschland/Niedersachsen/-/Emden		02.08.1962
	62.32:1	Dolch mit Scheide; Krummdolch, geätzt, 19. Jh.; Zierstück, leicht gekrümmte Klinge, beidseitig verziert, stählerne Scheide, beidseitig verziert	Asien/Vorderasien/Iran		16.08.1962
	62.35:1	Feuerfächer mit hölzernem Stiel aus Palmblatt	Europa/Spanien/Balearische Inseln/Mallorca		14.08.1962
	62.35:2	Feuerfächer ohne Stiel aus Palmblatt	Europa/Spanien/Balearische Inseln/Mallorca		14.08.1962

Please note that many designations in this list have been identified as faulty, outdated or as racist abuse since the inventories' original conception.

Bild	Inventarnummer	Objektbezeichnung	Herkunft	Ethnie	Eingangsdatum
					
	62.35:3	Feuerfächer ohne Stiel aus Palmblatt	Europa/Spanien/Balearische Inseln/Mallorca		14.08.1962
	62.35:4	Pinsel zum Kalken der Hauswände aus Palmblatt	Europa/Spanien/Balearische Inseln/Mallorca		14.08.1962
	62.41:1	Freimaurerschürze	Europa/Deutschland/Hamburg	--/Freimaurer	13.09.1962
	62.41:2	Schlüssel aus Bein	Europa/Deutschland/Hamburg	--/Freimaurer	13.09.1962
	62.41:3	Kelle aus Silber	Europa/Deutschland/Hamburg	--/Freimaurer	13.09.1962
	62.41:4	Tasche	Europa/Deutschland/Hamburg	--/Freimaurer	13.09.1962
	62.41:5	Seidentuch, blau	Europa/Deutschland/Hamburg	--/Freimaurer	13.09.1962
	62.42:1	Tracht: Jacke mit halblangen Ärmeln, schwarz, mit Rückenpolstern und Häkchenverschluss	Europa/Niederlande/Overijssel/Staphorst <Gemeinde>/Staphorst		08.10.1962
	62.42:2	Tracht: Mieder, bunt gemustert, bemalt mit Lackfarbe	Europa/Niederlande/Overijssel/Staphorst <Gemeinde>/Staphorst		08.10.1962
	62.42:3	Tracht: Mieder, weiß und blau gemustert	Europa/Niederlande/Overijssel/Staphorst <Gemeinde>/Staphorst		08.10.1962
	62.42:4	Tracht: Schultertuch, rot gemustert	Europa/Niederlande/Overijssel/Staphorst <Gemeinde>/Staphorst		08.10.1962
	62.42:5	Tracht: Schultertuch, blau gemustert	Europa/Niederlande/Overijssel/Staphorst <Gemeinde>/Staphorst		08.10.1962
	62.42:6	Tracht: Unterrock, dunkelblau, Filz	Europa/Niederlande/Overijssel/Staphorst <Gemeinde>/Staphorst		08.10.1962
	62.42:7	Tracht: Rock, gestreift	Europa/Niederlande/Overijssel/Staphorst <Gemeinde>/Staphorst		08.10.1962
	62.42:8	Tracht: Schürze, auf beiden Seiten mit farbiger Kante versehen	Europa/Niederlande/Overijssel/Staphorst <Gemeinde>/Staphorst		08.10.1962
	62.42:9	Tracht: Paar schwarze Wollstrümpfe	Europa/Niederlande/Overijssel/Staphorst <Gemeinde>/Staphorst		08.10.1962
	62.42:10	Tracht: 1 Paar Strumpfbänder	Europa/Niederlande/Overijssel/Staphorst <Gemeinde>/Staphorst		08.10.1962
	62.42:11	Tracht: 1 Paar Holzschuhe	Europa/Niederlande/Overijssel/Staphorst <Gemeinde>/Staphorst		08.10.1962
	62.42:12	Tracht: Kappe, bunt gemustert,	Europa/Niederlande/Overijssel/Staphorst		08.10.1962

Please note that many designations in this list have been identified as faulty, outdated or as racist abuse since the inventories' original conception.

Bild	Inventarnummer	Objektbezeichnung	Herkunft	Ethnie	Eingangsdatum
		Kunstseide mit schwarzer Lackbemalung	rst <Gemeinde>/Staphorst		
	62.42:13	Tracht: Kappe, weiß und blau gemustert	Europa/Niederlande/Overijssel/Staphorst <Gemeinde>/Staphorst		08.10.1962
	62.52:1	1 Paar Pantoffeln aus Leder	Afrika/Nordafrika/Libyen/Tripolis/Tripolis		23.11.1962
	62.52:2	1 Paar Opanken aus Leder	Europa/Italien/Sizilien/Provincia di Ragusa/Ragusa		23.11.1962
	62.52:3	kleine Tasche aus Leder mit Stoffapplikationen	Europa/Balkan		23.11.1962
	62.52:4	Saum eines Frauenrockes,zur Tischdecke verarbeitet	Europa/Griechenland		23.11.1962
	62.52:5	kleine Decke, wahrscheinlich Teil eines Frauenkleides	Europa/Griechenland		23.11.1962
	62.52:6	Viehglocke	Europa/Schweiz		23.11.1962
	63.1:1	Decke, bestickt	Asien/Zentralasien/Usbekistan/Buchara/Buchara	<Eurasien>/<Asien>/<Zentralasien>/Sarten	22.01.1963
	63.3:1	türkisches Frauenunterhemd,handgenäht und gehäkelt, Creppstoff mit gehäkelter Spitze	Asien/Vorderasien/Türkei/Anatolien		04.02.1963
	63.8:1	Wolldecke, handgewebt	Europa/Albanien/Qark Korça/Korça		01.02.1963
	63.8:2	Kopftuch für Frauen, Ikat-Technik, gewebt	Asien/Vorderasien/Türkei/Anatolien: Mersin/Tarsus		01.02.1963
	63.8:3	großes Umschlagtuch für Männer,Baumwolle und Seide	Asien/Vorderasien/Jemen/San'â/San'â		01.02.1963
	63.8:4	Überkleid für Männer	Asien/Vorderasien/Jemen/San'â/San'â		01.02.1963
	63.8:5	Übergewand aus feiner Wolle mit Goldstickerei	Asien/Vorderasien/Saudi-Arabien/Ash Sharqiyah (Eastern Province): El Hâsâ		01.02.1963
	63.8:6	Kopftuch aus Baumwolle; für Männer	Asien/Vorderasien/Saudi-Arabien/Nedjd		01.02.1963
	63.8:7	Kopfring aus Seide	Asien/Vorderasien/Saudi-Arabien/'Asîr		01.02.1963
	63.8:8	Gürtel mit Gold- und Silberstickerei und ziselierter Dolchscheide; Holzscheide, oben Metall mit aufgestzter Verzierung, unten Leder, Gürtel mit Seidenstickerei	Asien/Vorderasien/Jemen/San'â/San'â		01.02.1963

Please note that many designations in the list have been identified as faulty, outdated or as racist abuse since the inventories' original conception.

Bild	Inventarnummer	Objektbezeichnung	Herkunft	Ethnie	Eingangsdatum
		und Metallbeschläge			
	63.8:9	Webteppich	Afrika/Nordafrika/Libyen/Misrata/Misrata		01.02.1963
	63.13:1	[Ledergürtel mit Karneolen]	Europa/Bosnien und Herzegowina/Bosnien		18.03.1963
	63.19:1	Hirtenpelz (Schaffell) bunt bestickt	Europa/Ungarn		17.05.1963
	63.20:1	Rundboot	Europa/Irland		17.05.1963
	63.23:1	Teppich, beschädigt	Asien/Vorderasien/Jemen/Sanaa/Sanaa;Asien/Vorderasien/Iran		26.05./21.08./30.10./05.12./16.12.1931
	63.24:1	Trachtenweste, bunt bestickt	Europa/Rumänien	<Eurasien>/<Europa>/Ungarn	13.06.1963
	63.24:2	Trachtenbluse, bunt bestickt	Europa/Rumänien	<Eurasien>/<Europa>/Ungarn	13.06.1963
	63.24:3	Paradehandtuch	Europa/Rumänien	<Eurasien>/<Europa>/Ungarn	13.06.1963
	63.25:1	Gebäck in Vogelform	Europa/Portugal/Distrikt Santarém/Santarém		25.06.1963
	63.25:2	Gebäck in Vogelform	Europa/Portugal/Distrikt Santarém/Santarém		25.06.1963
	63.25:3	Gebäck in Vogelform	Europa/Portugal/Distrikt Santarém/Santarém		25.06.1963
	63.26:1	Paddel (Nachbildung) zum Coracle Nr. 63.20:1	Europa/Irland		28.06.1963
	63.32:1	Teppich	Europa/Ungarn		05.08.1963
	63.33:1	Lockente aus Holz, bemalt	Europa/Dänemark/Syddanmark/Langeland/Ristinge		09.08.1963
	63.34:1	Bluse aus Rohseide, bestickt	Europa		27.08.1963
	63.41:1	Kissenplatte aus Ziegenleder	Afrika/Nordafrika	--/Imuschag (Tuareg)	11.10.1963
	63.42:1	großes Speisetuch, ornamentiert, mehrfarbig, mit Fransen	Asien/Vorderasien/Iran		14.10.1963
	63.49:1	Scheibe Knäckebrot	Europa/Schweden/Lappland/Norrbottens län/Kiruna		24.10.1963
	63.49:2	Scheibe Knäckebrot	Europa/Schweden/Lappland/Norrbottens län/Kiruna		24.10.1963
	63.49:3	Scheibe Knäckebrot (beschädigt)	Europa/Schweden/Lappland/Norrbottens län/Kiruna		24.10.1963

Please note that many designations in this list have been identified as faulty, outdated or as racist abuse since the inventories' original conception.

Bild	Inventarnummer	Objektbezeichnung	Herkunft	Ethnie	Eingangsdatum
	64.3:1	Tischdecke, bestickt	Europa/Ungarn		14.01.1964
	64.3:2	Paradehandtuch	Europa/Ungarn		14.01.1964
	64.4:1	1 Paar Frauensocken	Asien/Vorderasien/Türkei/Ankara/Ankara		16.01.1964
	64.7:1	Frauentracht: Rock, weißer Baumwollstoff, [...]	Europa		16.12.1963
	64.7:2	Frauentracht: Bluse, weißer Baumwollstoff, [...]	Europa		16.12.1963
	64.7:3	Frauentracht: Schürze, weißer Baumwollstoff, [...]	Europa		16.12.1963
	64.7:4	Mantel für Männer, Baumwolle mit Wolle, [...]	Europa		16.12.1963
	64.7:5	Stickereiprobe: Borte	Europa/Griechenland		16.12.1963
	64.7:6	Stickereiprobe (winkelförmig)	Europa/Griechenland		16.12.1963
	64.7:7	Stickereiprobe	Europa/Griechenland		16.12.1963
	64.7:8	Stickereiprobe	Europa/Griechenland		16.12.1963
	64.7:9	Stickereiprobe, angeblich von einem Männerhemd	Europa/Griechenland		16.12.1963
	64.7:10	Stickereiprobe, angeblich von einem Männerhemd	Europa/Griechenland		16.12.1963
	64.7:11	Stickereiprobe (angeblich von einem Männerhemd)	Europa/Griechenland		16.12.1963
	64.7:12	Stickereiprobe (Borte) (angeblich von einem Männerhemd)	Europa/Griechenland		16.12.1963

Please note that many designations in this list have been identified as faulty, outdated or as racist abuse since the inventories' original conception.

Bild	Inventarnummer	Objektbezeichnung	Herkunft	Ethnie	Eingangsdatum
					
	64.7:13	Stickereiprobe (Gürtel) (angeblich von einem Männerhemd)	Europa/Griechenland		16.12.1963
	64.7:14	Frauenbluse, Kreppgewebe	Asien/Vorderasien/Türkei		16.12.1963
	64.7:15	Tuch aus Seidenkrepp, mit seidener Stickerei	Asien/Vorderasien/Türkei/Anatolien: Ankara		16.12.1963
	64.7:16	Goldstickerei auf Seidenkrepp, florales Muster	Asien/Vorderasien/Türkei/Anatolien: Ankara		16.12.1963
	64.7:17	Gürtel (?) aus Baumwolle, an den Enden bestickt	Asien/Vorderasien/Türkei/Anatolien		16.12.1963
	64.7:18	Stickereiprobe	Asien/Vorderasien/Türkei/Anatolien: Ankara		16.12.1963
	64.7:19	Stickereiprobe	Asien/Vorderasien/Türkei/Anatolien: Ankara		16.12.1963
	64.7:20	Schmuck: Halskette aus Glasperlen	Asien/Vorderasien/Türkei/Istanbul/Istanbul		16.12.1963
	64.7:21	Schmuck: Halskette aus Glasperlen	Asien/Vorderasien/Türkei/Istanbul/Istanbul		16.12.1963
	64.7:22	Schmuck: Halskette aus Glasperlen	Asien/Vorderasien/Türkei/Istanbul/Istanbul		16.12.1963
	64.7:23	Schmuck: Schlange aus gelben Glasperlen	Asien/Vorderasien/Türkei/Istanbul/Istanbul		16.12.1963
	64.7:24	Schmuck: Band aus Glasperlen, reich gemustert	Asien/Vorderasien/Türkei/Istanbul/Istanbul		16.12.1963
	64.7:25	Schmuck: Haarschmuck: Band aus Glasperlen mit angehängter Münze	Asien/Vorderasien/Türkei/Istanbul/Istanbul		16.12.1963
	64.7:26	Schmuck: Halskette, dreigliedrig	Asien/Vorderasien/Türkei/Istanbul/Istanbul		16.12.1963
	64.7:27	Schmuck: breite Halskette, siebengliedrig	Asien/Vorderasien/Türkei/Istanbul/Istanbul		16.12.1963
	64.7:28	Klarinette aus Rohr	Afrika/Nordafrika/Ägypten/Kairo		16.12.1963
	64.7:29	1 Paar Stiefel aus Leder	Europa	<Eurasien>/<Europa>/Samen	16.12.1963
	64.7:30	1 Paar Bänder aus Wolle, ornamentiert	Europa	<Eurasien>/<Europa>/Samen	16.12.1963

Please note that many designations in this list have been identified as faulty, outdated or as racist abuse since the inventories' original conception.

Bild	Inventarnummer	Objektbezeichnung	Herkunft	Ethnie	Eingangsdatum
	64.18:1	Tischlerwerkzeug: Zwinge aus Holz	Europa/Deutschland/Niedersachsen/Landkreis Harburg/Drage		29.01.1964
	64.18:2	Tischlerwerkzeug: Zwinge aus Holz	Europa/Deutschland/Niedersachsen/Landkreis Harburg/Drage		29.01.1964
	64.18:3	Tischlerwerkzeug: Zwinge aus Holz	Europa/Deutschland/Niedersachsen/Landkreis Harburg/Drage		29.01.1964
	64.18:4	Tischlerwerkzeug: Zwinge aus Holz	Europa/Deutschland/Niedersachsen/Landkreis Harburg/Drage		29.01.1964
	64.18:5	Tischlerwerkzeug: kleiner Winkel, aus Holz	Europa/Deutschland/Niedersachsen/Landkreis Harburg/Drage		29.01.1964
	64.18:6	Tischlerwerkzeug: Rauhbank, einseitig gefälzt	Europa/Deutschland/Niedersachsen/Landkreis Harburg/Drage		29.01.1964
	64.18:7	Tischlerwerkzeug: Doppelhobel	Europa/Deutschland/Niedersachsen/Landkreis Harburg/Drage		29.01.1964
	64.18:8	Tischlerwerkzeug: Schrubbhobel	Europa/Deutschland/Niedersachsen/Landkreis Harburg/Drage		29.01.1964
	64.18:9	Tischlerwerkzeug: Zahnhobel	Europa/Deutschland/Niedersachsen/Landkreis Harburg/Drage		29.01.1964
	64.18:10	Tischlerwerkzeug: Nutfalzhobel, Klinge und Keil fehlen	Europa/Deutschland/Niedersachsen/Landkreis Harburg/Drage		29.01.1964
	64.18:11	Tischlerwerkzeug: Schiffshobel	Europa/Deutschland/Niedersachsen/Landkreis Harburg/Drage		29.01.1964
	64.18:12	Tischlerwerkzeug: Stuhlhobel, Vorschneider fehlt	Europa/Deutschland/Niedersachsen/Landkreis Harburg/Drage		29.01.1964
	64.18:13	Tischlerwerkzeug: Stuhlhobel, Vorschneider fehlt	Europa/Deutschland/Niedersachsen/Landkreis Harburg/Drage		29.01.1964
	64.18:14	Tischlerwerkzeug: Profilstuhlhobel, Klinge [...]	Europa/Deutschland/Niedersachsen/Landkreis Harburg/Drage		29.01.1964
	64.18:15	Tischlerwerkzeug: Profilhobel	Europa/Deutschland/Niedersachsen/Landkreis Harburg/Drage		29.01.1964
	64.18:16	Tischlerwerkzeug: Profilhobel	Europa/Deutschland/Niedersachsen/Landkreis Harburg/Drage		29.01.1964
	64.18:17	Tischlerwerkzeug: Profilhobel aus Holz mit Metallklinge	Europa/Deutschland/Niedersachsen/Landkreis Harburg/Drage		29.01.1964
	64.18:18	Tischlerwerkzeug: Nußhobel für Fensterrahmen	Europa/Deutschland/Niedersachsen/Landkreis Harburg/Drage		29.01.1964
	64.18:19	Tischlerwerkzeug: Schmiegensimshobel, ohne Klinge	Europa/Deutschland/Niedersachsen/Landkreis Harburg/Drage		29.01.1964
	64.18:20	Tischlerwerkzeug: Falzhobel, ohne Klinge und Keil	Europa/Deutschland/Niedersachsen/Landkreis Harburg/Drage		29.01.1964
	64.18:21	Tischlerwerkzeug: Gratsäge mit geschwungenem Holzgriff, Sägeblatt aus	Europa/Deutschland/Niedersachsen/Landkreis Harburg/Drage		29.01.1964

Please note that many designations in this list have been identified as faulty, outdated or as racist abuse since the inventories´ original conception.

Bild	Inventarnummer	Objektbezeichnung	Herkunft	Ethnie	Eingangsdatum
		Metall			
	64.18:22	Tischlerwerkzeug: Fuchsschwanz	Europa/Deutschland/Niedersachsen/Landkreis Harburg/Drage		29.01.1964
	64.18:23	Tischlerwerkzeug:Stechbeitel mit beschädigtem Heft	Europa/Deutschland/Niedersachsen/Landkreis Harburg/Drage		29.01.1964
	64.18:24	Tischlerwerkzeug: Stechbeitel ohne Heft	Europa/Deutschland/Niedersachsen/Landkreis Harburg/Drage		29.01.1964
	64.18:25	Tischlerwerkzeug: Fitscheneisen	Europa/Deutschland/Niedersachsen/Landkreis Harburg/Drage		29.01.1964
	64.18:26	Tischlerwerkzeug: Schlangenhandbohrer	Europa/Deutschland/Niedersachsen/Landkreis Harburg/Drage		29.01.1964
	64.18:27	Tischlerwerkzeug: Löffelhandbohrer	Europa/Deutschland/Niedersachsen/Landkreis Harburg/Drage		29.01.1964
	64.18:28	Tischlerwerkzeug: Löffelhandbohrer mit [...]	Europa/Deutschland/Niedersachsen/Landkreis Harburg/Drage		29.01.1964
	64.18:29	Tischlerwerkzeug: Anzahl Modellhölzer für Möbel	Europa/Deutschland/Niedersachsen/Landkreis Harburg/Drage		29.01.1964
	64.18:30	Tischlerwerkzeug: Schultertrage mit Ketten für Eimer	Europa/Deutschland/Niedersachsen/Landkreis Harburg/Drage		29.01.1964
	64.18:31	Kastenschloß	Europa/Deutschland/Niedersachsen/Landkreis Harburg/Drage		
	64.18:32	Tischlerwerkzeug: Türbeschlag aus Eisen	Europa/Deutschland/Niedersachsen/Landkreis Harburg/Drage		29.01.1964
	64.18:33	Tischlerwerkzeug: Türbeschlag aus Eisen	Europa/Deutschland/Niedersachsen/Landkreis Harburg/Drage		29.01.1964
	64.18:34	Tischlerwerkzeug: 1 Paar Türbeschläge	Europa/Deutschland/Niedersachsen/Landkreis Harburg/Drage		29.01.1964
	64.19:1	Decke, bestickt, als Türvorhang verwendet	Asien/Zentralasien/Usbekistan/Bucharа		15.02.1964
	64.19:2	Mantel aus brokatartigem Stoff, von Höflingen am Hof des Schahs getragen	Asien/Vorderasien/Iran		15.02.1964
	64.29:1	1 Paar Stiefeletten für die Braut, bestickt	Asien/Vorderasien/Türkei/Izmir Ili/Yelki		03.03.1964
	64.29:2	Kopftuch aus Rohseide, bestickt	Asien/Vorderasien/Türkei/Izmir Ili/Yelki		03.03.1964
	64.29:3	Paradehandtuch, bestickt, mit roter Spitzenborte	Asien/Vorderasien/Türkei/Izmir Ili/Yelki		03.03.1964
	64.29:4	Teil von einem Paradehandtuch, bestickt	Asien/Vorderasien/Türkei/Izmir		03.03.1964

Please note that many designations in this list have been identified as faulty, outdated or as racist abuse since the inventories' original conception.

Bild	Inventarnummer	Objektbezeichnung	Herkunft	Ethnie	Eingangsdatum
			Ili/Yelki		
	64.29:5	Teil von einem Paradehandtuch, bestickt	Asien/Vorderasien/Türkei/Izmir Ili/Yelki		03.03.1964
	64.29:6	Tischdecke aus rotem Seidenstoff, bestickt, auch als Einschlagtuch verwendet	Asien/Vorderasien/Türkei/Izmir Ili/Yelki		03.03.1964
	64.30:1	Geige, reich ornamentiert, Bogen fehlt	Europa/Bosnien und Herzegowina/Bosnien		08.01.1964
	64.31:1	[große Kanne aus Holz, geböttchert]	Europa/Ungarn		18.10.1963
	64.32:1	1 Paar Pantoffeln für Frauen, bestickt	Asien/Vorderasien/Türkei		09.03.1964
	64.33:1	Landwirtschaft: Tiefpflug mit Fahrgestell	Europa/Deutschland/Niedersachsen/Landkreis Harburg/Winser Elbmarsch		13/20.01./09.02.1964
	64.33:2	Landwirtschaft: Egge, rechteckig (1,12 x 1,83 m), mit eisernen Zinken	Europa/Deutschland/Niedersachsen/Landkreis Harburg/Winser Elbmarsch		13/20.01./09.02.1964
	64.33:3	Landwirtschaft: Egge, schräg-viereckig (1,39 [...]	Europa/Deutschland/Niedersachsen/Landkreis Harburg/Winser Elbmarsch		13/20.01./09.02.1964
	64.33:4	Landwirtschaft: Egge, dreieckig, mit Doppelstern	Europa/Deutschland/Niedersachsen/Landkreis Harburg/Winser Elbmarsch		13/20.01./09.02.1964
	64.33:5	Landwirtschaft: Kniesense	Europa/Deutschland/Niedersachsen/Landkreis Harburg/Winser Elbmarsch		13/20.01./09.02.1964
	64.33:6	Landwirtschaft: Kniesense	Europa/Deutschland/Niedersachsen/Landkreis Harburg/Winser Elbmarsch		13/20.01./09.02.1964
	64.33:7	Landwirtschaft: Kniesense	Europa/Deutschland/Niedersachsen/Landkreis Harburg/Winser Elbmarsch		13/20.01./09.02.1964
	64.33:8	Landwirtschaft: Matthaken, zu einer [...]	Europa/Deutschland/Niedersachsen/Landkreis Harburg/Winser Elbmarsch		13/20.01./09.02.1964
	64.33:9	Landwirtschaft: Matthaken, zu einer [...]	Europa/Deutschland/Niedersachsen/Landkreis Harburg/Winser Elbmarsch		13/20.01./09.02.1964
	64.33:10	Landwirtschaft: Matthaken, zu einer Kniesense gehörig	Europa/Deutschland/Niedersachsen/Landkreis Harburg/Winser Elbmarsch		13/20.01./09.02.1964
	64.33:11	Landwirtschaft: Dengelhammer	Europa/Deutschland/Niedersachsen/Landkreis Harburg/Winser Elbmarsch		13/20.01./09.02.1964
	64.33:12	Landwirtschaft: Dreschflegel, Bindung unvollständig	Europa/Deutschland/Niedersachsen/Landkreis Harburg/Winser Elbmarsch		13/20.01./09.02.1964
	64.33:13	[gesehen: Weihnachtsdeko und Nüsse] Landwirtschaft: dreizinkige Gabel aus Holz	Europa/Deutschland/Niedersachsen/Landkreis Harburg/Winser Elbmarsch		13/20.01./09.02.1964
	64.33:14	Landwirtschaft: dreizinkige Gabel aus Holz	Europa/Deutschland/Niedersachsen/Landkreis Harburg/Winser Elbmarsch		13/20.01./09.02.1964

Please note that many designations in this list have been identified as racially motivated or as racist abuse since the inventories' original conception.

Bild	Inventarnummer	Objektbezeichnung	Herkunft	Ethnie	Eingangsdatum
	64.33:15	Landwirtschaft: dreizinkige Gabel aus Holz	Europa/Deutschland/Niedersachsen/Landkreis Harburg/Winser Elbmarsch		13/20.01./09.02.1964
	64.33:16	Landwirtschaft: großer Getreidekorb ohne [...]	Europa/Deutschland/Niedersachsen/Landkreis Harburg/Winser Elbmarsch		13/20.01./09.02.1964
	64.33:17	Landwirtschaft: flacher Korb	Europa/Deutschland/Niedersachsen/Landkreis Harburg/Winser Elbmarsch		13/20.01./09.02.1964
	64.33:18	Landwirtschaft: Getreidemaß	Europa/Deutschland/Niedersachsen/Landkreis Harburg/Winser Elbmarsch		13/20.01./09.02.1964
	64.33:19	Landwirtschaft: Haumesser (sensenförmig?) mit hölzernem Griff	Europa/Deutschland/Niedersachsen/Landkreis Harburg/Winser Elbmarsch		13/20.01./09.02.1964
	64.33:20	Landwirtschaft: Haumesser aus Eisen	Europa/Deutschland/Niedersachsen/Landkreis Harburg/Winser Elbmarsch		13/20.01./09.02.1964
	64.33:21	Landwirtschaft: Forke aus Eisen, zweizinkig, Stiel fehlt	Europa/Deutschland/Niedersachsen/Landkreis Harburg/Winser Elbmarsch		13/20.01./09.02.1964
	64.33:22	Landwirtschaft: Bindeholz,mit Rolle,f. d. Heuwagen	Europa/Deutschland/Niedersachsen/Landkreis Harburg/Winser Elbmarsch		13/20.01./09.02.1964
	64.33:23	Landwirtschaft: kleines Bindeholz mit Rolle	Europa/Deutschland/Niedersachsen/Landkreis Harburg/Winser Elbmarsch		13/20.01./09.02.1964
	64.33:24	Landwirtschaft:Pflanzholz mit 6 Spitzen für Bohnen	Europa/Deutschland/Niedersachsen/Landkreis Harburg/Winser Elbmarsch		13/20.01./09.02.1964
	64.33:25	Landwirtschaft: Kandare	Europa/Deutschland/Niedersachsen/Landkreis Harburg/Winser Elbmarsch		13/20.01./09.02.1964
	64.33:26	Landwirtschaft: Hufeisen mit vier Nägeln	Europa/Deutschland/Niedersachsen/Landkreis Harburg/Winser Elbmarsch		13/20.01./09.02.1964
	64.33:27	Landwirtschaft: Hufeisen mit zwei Nägeln	Europa/Deutschland/Niedersachsen/Landkreis Harburg/Winser Elbmarsch		13/20.01./09.02.1964
	64.33:28	Landwirtschaft: Fliegenschutz (Netz) für Pferde	Europa/Deutschland/Niedersachsen/Landkreis Harburg/Winser Elbmarsch		13/20.01./09.02.1964
	64.33:29	Landwirtschaft: Rührholz für Viehfutter	Europa/Deutschland/Niedersachsen/Landkreis Harburg/Winser Elbmarsch		13/20.01./09.02.1964
	64.33:30	Landwirtschaft: Augendeckel aus Leder für Bullen	Europa/Deutschland/Niedersachsen/Landkreis Harburg/Winser Elbmarsch		13/20.01./09.02.1964
	64.33:31	Landwirtschaft: eiserne Schaufel zum Säubern von Gräben	Europa/Deutschland/Niedersachsen/Landkreis Harburg/Winser Elbmarsch		13/20.01./09.02.1964
	64.33:32	Hausrat: Herdkette aus einem Rauchhause	Europa/Deutschland/Niedersachsen/Landkreis Harburg/Winser Elbmarsch		13/20.01./09.02.1964
	64.33:33	Hausrat: eiserner Haken zur Verlängerung der Herdkette	Europa/Deutschland/Niedersachsen/Landkreis Harburg/Winser Elbmarsch		13/20.01./09.02.1964

Please note that many designations in this list have been identified as faulty, outdated or as racist abuse since the inventories´ original conception.

Bild	Inventarnummer	Objektbezeichnung	Herkunft	Ethnie	Eingangsdatum
	64.33:34	Hausrat: eiserner Dreifuß	Europa/Deutschland/Niedersachsen/Landkreis Harburg/Winser Elbmarsch		13/20.01./09.02.1964
	64.33:35	Hausrat: eiserner Dreifuß	Europa/Deutschland/Niedersachsen/Landkreis Harburg/Winser Elbmarsch		13/20.01./09.02.1964
	64.33:36	Hausrat: großer Grapen (Dreifuß) aus Eisen	Europa/Deutschland/Niedersachsen/Landkreis Harburg/Winser Elbmarsch		13/20.01./09.02.1964
	64.33:37	Hausrat: großer Grapen (Dreißuß) aus Eisen	Europa/Deutschland/Niedersachsen/Landkreis Harburg/Winser Elbmarsch		13/20.01./09.02.1964
	64.33:38	Hausrat: kleiner Grapen aus Eisen	Europa/Deutschland/Niedersachsen/Landkreis Harburg/Winser Elbmarsch		13/20.01./09.02.1964
	64.33:39	Hausrat: Grapen mit Stiel, Eisen	Europa/Deutschland/Niedersachsen/Landkreis Harburg/Winser Elbmarsch		13/20.01./09.02.1964
	64.33:40	Hausrat: Grapen mit Stiel, Eisen	Europa/Deutschland/Niedersachsen/Landkreis Harburg/Winser Elbmarsch		13/20.01./09.02.1964
	64.33:41	Hausrat: Kaffeeröster mit hölzernem Stiel	Europa/Deutschland/Niedersachsen/Landkreis Harburg/Winser Elbmarsch		13/20.01./09.02.1964
	64.33:42	Hausrat: Kaffeeröster mit Drehvorrichtung	Europa/Deutschland/Niedersachsen/Landkreis Harburg/Winser Elbmarsch		13/20.01./09.02.1964
	64.33:43	Hausrat: großer Schöpflöffel aus Holz	Europa/Deutschland/Niedersachsen/Landkreis Harburg/Winser Elbmarsch		13/20.01./09.02.1964
	64.33:44	Hausrat: großer Tonkrug, glasiert, Henkel fehlt	Europa/Deutschland/Niedersachsen/Landkreis Harburg/Winser Elbmarsch		13/20.01./09.02.1964
	64.33:45	Hausrat: großer Tonkrug, glasiert, mit Holzgriff	Europa/Deutschland/Niedersachsen/Landkreis Harburg/Winser Elbmarsch		13/20.01./09.02.1964
	64.33:46	Hausrat: großer Tonkrug, glasiert	Europa/Deutschland/Niedersachsen/Landkreis Harburg/Winser Elbmarsch		13/20.01./09.02.1964
	64.33:47	Hausrat: großer Tonkrug, glasiert	Europa/Deutschland/Niedersachsen/Landkreis Harburg/Winser Elbmarsch		13/20.01./09.02.1964
	64.33:48	Hausrat: Kaffeekanne, glasiert, Deckel fehlt	Europa/Deutschland/Niedersachsen/Landkreis Harburg/Winser Elbmarsch		13/20.01./09.02.1964
	64.33:49	Hausrat: Salzfaß, Holz, in Hausform	Europa/Deutschland/Niedersachsen/Landkreis Harburg/Winser Elbmarsch		13/20.01./09.02.1964
	64.33:50	Hausrat: Eimer, geböttchert, mit Maßeinteilung	Europa/Deutschland/Niedersachsen/Landkreis Harburg/Winser Elbmarsch		13/20.01./09.02.1964
	64.33:51	Hausrat: großes Stoßbutterfaß, mit Stößel und Deckel, Stiel erneuert	Europa/Deutschland/Niedersachsen/Landkreis Harburg/Winser Elbmarsch		13/20.01./09.02.1964

Please note that many designations in this list have been identified as faulty, outdated or as racist abuse since the inventories´ original conception.

Bild	Inventarnummer	Objektbezeichnung	Herkunft	Ethnie	Eingangsdatum
					
	64.33:52	Hausrat: kleines Stoßbutterfaß für Ziegenmilch, grün bemalt mit Stößel und Deckel	Europa/Deutschland/Niedersachsen/Landkreis Harburg/Winser Elbmarsch		13/20.01./09.02.1964
	64.33:53	Hausrat: "Einschläger" (Laufgewichtswaage)	Europa/Deutschland/Niedersachsen/Landkreis Harburg/Winser Elbmarsch		13/20.01./09.02.1964
	64.33:54	Hausrat: "Einschläger" (Laufgewichtswaage)	Europa/Deutschland/Niedersachsen/Landkreis Harburg/Winser Elbmarsch		13/20.01./09.02.1964
	64.33:55	Hausrat: kleine Sackwaage mit Feder	Europa/Deutschland/Niedersachsen/Landkreis Harburg/Winser Elbmarsch		13/20.01./09.02.1964
	64.33:56	Hausrat: Balkenwaage aus Holz für Butter	Europa/Deutschland/Niedersachsen/Landkreis Harburg/Winser Elbmarsch		13/20.01./09.02.1964
	64.33:57	Hausrat: Schultertrage	Europa/Deutschland/Niedersachsen/Landkreis Harburg/Winser Elbmarsch		13/20.01./09.02.1964
	64.33:58	Hausrat: Milcheimer aus Blech	Europa/Deutschland/Niedersachsen/Landkreis Harburg/Winser Elbmarsch		13/20.01./09.02.1964
	64.33:59	Hausrat: Bottich [gehört zu :60]	Europa/Deutschland/Niedersachsen/Landkreis Harburg/Winser Elbmarsch		13/20.01./09.02.1964
	64.33:60	Hausrat: Stampfer, zu Nr. 59 mit S-förmiger Klinge	Europa/Deutschland/Niedersachsen/Landkreis Harburg/Winser Elbmarsch		13/20.01./09.02.1964
	64.33:61	Hausrat: S-förmige Klinge, wie Nr. 60, Stiel fehlt	Europa/Deutschland/Niedersachsen/Landkreis Harburg/Winser Elbmarsch		13/20.01./09.02.1964
	64.33:62	Hausrat: Krummholz zum Aufhängen des geschlachteten Schweines	Europa/Deutschland/Niedersachsen/Landkreis Harburg/Winser Elbmarsch		13/20.01./09.02.1964
	64.33:63	Hausrat: große Fleischgabel	Europa/Deutschland/Niedersachsen/Landkreis Harburg/Winser Elbmarsch		13/20.01./09.02.1964
	64.33:64	Hausrat: Feuerkieke aus Holz mit Behälter aus Ton	Europa/Deutschland/Niedersachsen/Landkreis Harburg/Winser Elbmarsch		13/20.01./09.02.1964
	64.33:65	Hausrat: Schemel aus Strohgeflecht mit Überzug aus Wolle	Europa/Deutschland/Niedersachsen/Landkreis Harburg/Winser Elbmarsch		13/20.01./09.02.1964
	64.33:66	Hausrat: Tranfunzel	Europa/Deutschland/Niedersachsen/Landkreis Harburg/Winser Elbmarsch		13/20.01./09.02.1964
	64.33:67	Hausrat: kleine Petroleumlampe	Europa/Deutschland/Niedersachsen/L		13/20.01./09.02.1964

Please note that many designations in this list have been identified as faulty, outdated or as racist abuse since the inventories' original conception.

Bild	Inventarnummer	Objektbezeichnung	Herkunft	Ethnie	Eingangsdatum
			andkreis Harburg/Winser Elbmarsch		
	64.33:68	Hausrat: Laterne	Europa/Deutschland/Niedersachsen/Landkreis Harburg/Winser Elbmarsch		13/20.01./09.02.1964
	64.33:69	Hausrat: Mangelrolle	Europa/Deutschland/Niedersachsen/Landkreis Harburg/Winser Elbmarsch		13/20.01./09.02.1964
	64.33:70	Hausrat: Feuereimer aus Leder, beschädigt, mit der Bezeichnung "von Bülow OW Hs No. 41"	Europa/Deutschland/Niedersachsen/Landkreis Harburg/Winser Elbmarsch		13/20.01./09.02.1964
	64.33:71a	Hausrat: Türbeschlag	Europa/Deutschland/Niedersachsen/Landkreis Harburg/Winser Elbmarsch		13/20.01./09.02.1964
	64.33:71b	Hausrat: Türbeschlag	Europa/Deutschland/Niedersachsen/Landkreis Harburg/Winser Elbmarsch		13/20.01./09.02.1964
	64.33:72	Hausrat: Türangel, zu Nr. 71 gehörig	Europa/Deutschland/Niedersachsen/Landkreis Harburg/Winser Elbmarsch		13/20.01./09.02.1964
	64.33:73	Hausrat: große Türangel	Europa/Deutschland/Niedersachsen/Landkreis Harburg/Winser Elbmarsch		13/20.01./09.02.1964
	64.33:74	Faserbereitung: Flachsbreche, mit eisernen Klingen	Europa/Deutschland/Niedersachsen/Landkreis Harburg/Winser Elbmarsch		13/20.01./09.02.1964
	64.33:75	Faserbereitung: Flachsbreche mit hölzernen Klingen	Europa/Deutschland/Niedersachsen/Landkreis Harburg/Winser Elbmarsch		13/20.01./09.02.1964
	64.33:76	Faserbereitung: hölzerner Ständer für Flachshechel	Europa/Deutschland/Niedersachsen/Landkreis Harburg/Winser Elbmarsch		13/20.01./09.02.1964
	64.33:77	Faserbereitung: Flachshechel	Europa/Deutschland/Niedersachsen/Landkreis Harburg/Winser Elbmarsch		13/20.01./09.02.1964
	64.33:78	Faserbereitung: Flachshechel, bunt bemalt	Europa/Deutschland/Niedersachsen/Landkreis Harburg/Winser Elbmarsch		13/20.01./09.02.1964
	64.33:79	Faserbereitung: Flachshechel, rot bemalt	Europa/Deutschland/Niedersachsen/Landkreis Harburg/Winser Elbmarsch		13/20.01./09.02.1964
	64.33:80	Faserbereitung: Flachshechel, unbemalt	Europa/Deutschland/Niedersachsen/Landkreis Harburg/Winser Elbmarsch		13/20.01./09.02.1964
	64.33:81	Faserbereitung: Flachshechel, unbemalt	Europa/Deutschland/Niedersachsen/Landkreis Harburg/Winser Elbmarsch		13/20.01./09.02.1964
	64.33:82	Faserbereitung: Drehhaspel	Europa/Deutschland/Niedersachsen/Landkreis Harburg/Winser Elbmarsch		13/20.01./09.02.1964
	64.33:83	Faserbereitung: Drehhaspel	Europa/Deutschland/Niedersachsen/Landkreis Harburg/Winser Elbmarsch		13/20.01./09.02.1964

Please note that many designations in this list have been identified as faulty, outdated or as racial abuse since the inventories' original conception.

Bild	Inventarnummer	Objektbezeichnung	Herkunft	Ethnie	Eingangsdatum
	64.33:84	Faserbereitung: Zeugelle	Europa/Deutschland/Niedersachsen/Landkreis Harburg/Winser Elbmarsch		13/20.01./09.02.1964
	64.33:85	Werkzeug: Schnitzbank	Europa/Deutschland/Niedersachsen/Landkreis Harburg/Winser Elbmarsch		13/20.01./09.02.1964
	64.33:86	Werkzeug: großer Schlegel, Holz, mit zwei Eisenringen an den Enden	Europa/Deutschland/Niedersachsen/Landkreis Harburg/Winser Elbmarsch		13/20.01./09.02.1964
	64.33:87	Werkzeug: Hohleisen	Europa/Deutschland/Niedersachsen/Landkreis Harburg/Winser Elbmarsch		13/20.01./09.02.1964
	64.33:88	Werkzeug: Grundhobel	Europa/Deutschland/Niedersachsen/Landkreis Harburg/Winser Elbmarsch		13/20.01./09.02.1964
	64.33:89	Werkzeug: Nutenschaber	Europa/Deutschland/Niedersachsen/Landkreis Harburg/Winser Elbmarsch		13/20.01./09.02.1964
	64.33:90a	Werkzeug: Simshobel (ohne Klinge und Keil)	Europa/Deutschland/Niedersachsen/Landkreis Harburg/Winser Elbmarsch		13/20.01./09.02.1964
	64.33:90b	Werkzeug: Simshobel (ohne Klinge und Keil)	Europa/Deutschland/Niedersachsen/Landkreis Harburg/Winser Elbmarsch		13/20.01./09.02.1964
	64.33:91	Werkzeug: Profilhobel (ohne Klinge)	Europa/Deutschland/Niedersachsen/Landkreis Harburg/Winser Elbmarsch		13/20.01./09.02.1964
	64.33:92	Werkzeug: Profilhobel (ohne Klinge und Keil)	Europa/Deutschland/Niedersachsen/Landkreis Harburg/Winser Elbmarsch		13/20.01./09.02.1964
	64.33:93	Werkzeug: Löffelbohrer mit aufgekeiltem Holzgriff	Europa/Deutschland/Niedersachsen/Landkreis Harburg/Winser Elbmarsch		13/20.01./09.02.1964
	64.33:94	Werkzeug: Löffelbohrer mit aufgekeiltem Holzgriff	Europa/Deutschland/Niedersachsen/Landkreis Harburg/Winser Elbmarsch		13/20.01./09.02.1964
	64.33:95	Werkzeug: Löffelbohrer mit aufgekeiltem Holzgriff	Europa/Deutschland/Niedersachsen/Landkreis Harburg/Winser Elbmarsch		13/20.01./09.02.1964
	64.33:96	Werkzeug: Löffelbohrer mit durchgestecktem Griff	Europa/Deutschland/Niedersachsen/Landkreis Harburg/Winser Elbmarsch		13/20.01./09.02.1964
	64.33:97	Werkzeug: Löffelbohrer mit durchgestecktem Griff	Europa/Deutschland/Niedersachsen/Landkreis Harburg/Winser Elbmarsch		13/20.01./09.02.1964
	64.33:98	Werkzeug: Löffelbohrer mit durchgestecktem Griff	Europa/Deutschland/Niedersachsen/Landkreis Harburg/Winser Elbmarsch		13/20.01./09.02.1964
	64.33:99	Werkzeug: Schlangenhandbohrer mit [...]	Europa/Deutschland/Niedersachsen/Landkreis Harburg/Winser Elbmarsch		13/20.01./09.02.1964
	64.33:100	Werkzeug: Schlangenhandbohrer	Europa/Deutschland/Niedersachsen/Landkreis Harburg/Winser Elbmarsch		13/20.01./09.02.1964

Please note that many designations in this list have been identified as faulty, outdated or as racist abuse since the inventories´ original conception.

Bild	Inventarnummer	Objektbezeichnung	Herkunft	Ethnie	Eingangsdatum
	64.33:101	Werkzeug: großer handgeschmiedeter Nagel	Europa/Deutschland/Niedersachsen/Landkreis Harburg/Winser Elbmarsch		13/20.01./09.02.1964
	64.33:102	Werkzeug: großer handgeschmiedeter Nagel	Europa/Deutschland/Niedersachsen/Landkreis Harburg/Winser Elbmarsch		13/20.01./09.02.1964
	64.33:103	Werkzeug: großer handgeschmiedeter Nagel	Europa/Deutschland/Niedersachsen/Landkreis Harburg/Winser Elbmarsch		13/20.01./09.02.1964
	64.33:104	Werkzeug: Spannbügelsäge	Europa/Deutschland/Niedersachsen/Landkreis Harburg/Winser Elbmarsch		13/20.01./09.02.1964
	64.33:105	Werkzeug:Hammer zum Schärfen der Mühlsteine	Europa/Deutschland/Niedersachsen/Landkreis Harburg/Winser Elbmarsch		13/20.01./09.02.1964
	64.33:106	Werkzeug: Schmiedeamboß	Europa/Deutschland/Niedersachsen/Landkreis Harburg/Winser Elbmarsch		13/20.01./09.02.1964
	64.33:107	Werkzeug: Schottsäge	Europa/Deutschland/Niedersachsen/Landkreis Harburg/Winser Elbmarsch		13/20.01./09.02.1964
	64.33:108	Werkzeug: Schottsäge ohne Untergriff	Europa/Deutschland/Niedersachsen/Landkreis Harburg/Winser Elbmarsch		13/20.01./09.02.1964
	64.33:109	Werkzeug: Hebezeug, bestehend aus zwei hölzernen Spindeln, einem Gewindsblock und einer Gegendruckplatte	Europa/Deutschland/Niedersachsen/Landkreis Harburg/Winser Elbmarsch		13/20.01./09.02.1964
	64.33:110	Werkzeug: Hebezeug	Europa/Deutschland/Niedersachsen/Landkreis Harburg/Winser Elbmarsch		13/20.01./09.02.1964
	64.33:111	Flußschiffahrt: Stakbeschlag mit einer Spitze	Europa/Deutschland/Niedersachsen/Landkreis Harburg/Winser Elbmarsch		13/20.01./09.02.1964
	64.33:112	Flußschiffahrt: Stakbeschlag mit zwei Spitzen	Europa/Deutschland/Niedersachsen/Landkreis Harburg/Winser Elbmarsch		13/20.01./09.02.1964
	64.33:113	Flußschiffahrt: Stakbeschlag mit einer [...]	Europa/Deutschland/Niedersachsen/Landkreis Harburg/Winser Elbmarsch		13/20.01./09.02.1964
	64.33:114	Flußschiffahrt: Stakbeschlag mit einer [...]	Europa/Deutschland/Niedersachsen/Landkreis Harburg/Winser Elbmarsch		13/20.01./09.02.1964
	64.33:115	Flußschiffahrt: Stakbeschlag mit einer [...]	Europa/Deutschland/Niedersachsen/Landkreis Harburg/Winser Elbmarsch		13/20.01./09.02.1964
	64.33:116	Flußschiffahrt: Stakbeschlag mit geradem [...]	Europa/Deutschland/Niedersachsen/Landkreis Harburg/Winser Elbmarsch		13/20.01./09.02.1964
	64.33:117	Flußschiffahrt: Bootsanker	Europa/Deutschland/Niedersachsen/Landkreis Harburg/Winser Elbmarsch		13/20.01./09.02.1964
	64.33:118	Flußschiffahrt: Stakbeschlag mit zwei [...]	Europa/Deutschland/Niedersachsen/Landkreis Harburg/Winser Elbmarsch		13/20.01./09.02.1964
	64.33:119	Flußfischerei: Fender (Sack aus Leder)	Europa/Deutschland/Niedersachsen/Landkreis Harburg/Winser Elbmarsch		13/20.01./09.02.1964

Please note that many designations in this list have been identified as faulty, outdated or as racist abuse since the inventories´ original conception.

Bild	Inventarnummer	Objektbezeichnung	Herkunft	Ethnie	Eingangsdatum
	64.33:120	Flußfischerei: Boje, geböttchert, mit Seil	Europa/Deutschland/Niedersachsen/Landkreis Harburg/Winser Elbmarsch		13/20.01./09.02.1964
	64.33:121	Flußfischerei: Garnwinde, waagerecht, für Netzgarne	Europa/Deutschland/Niedersachsen/Landkreis Harburg/Winser Elbmarsch		13/20.01./09.02.1964
	64.33:122	Flußfischerei: Flechtbock zum Netzknüpfen (mit Netzfang)	Europa/Deutschland/Niedersachsen/Landkreis Harburg/Winser Elbmarsch		13/20.01./09.02.1964
	64.33:123	Flußfischerei: Flechtbock zum Netzknüpfen	Europa/Deutschland/Niedersachsen/Landkreis Harburg/Winser Elbmarsch		13/20.01./09.02.1964
	64.33:124	Flußfischerei: Netznadel (mit Schnur) mit Zunge	Europa/Deutschland/Niedersachsen/Landkreis Harburg/Winser Elbmarsch		13/20.01./09.02.1964
	64.33:125	Flußfischerei: Netznadel mit Zunge	Europa/Deutschland/Niedersachsen/Landkreis Harburg/Winser Elbmarsch		13/20.01./09.02.1964
	64.33:126	Flußfischerei: Netznadel mit Zunge	Europa/Deutschland/Niedersachsen/Landkreis Harburg/Winser Elbmarsch		13/20.01./09.02.1964
	64.33:127	Flußfischerei: Netznadel mit Zunge	Europa/Deutschland/Niedersachsen/Landkreis Harburg/Winser Elbmarsch		13/20.01./09.02.1964
	64.33:128	Flußfischerei: Netznadel mit Zunge	Europa/Deutschland/Niedersachsen/Landkreis Harburg/Winser Elbmarsch		13/20.01./09.02.1964
	64.33:129	Flußfischerei: Netznadel mit Zunge	Europa/Deutschland/Niedersachsen/Landkreis Harburg/Winser Elbmarsch		13/20.01./09.02.1964
	64.33:130	Flußfischerei: Netznadel mit Zunge	Europa/Deutschland/Niedersachsen/Landkreis Harburg/Winser Elbmarsch		13/20.01./09.02.1964
	64.33:131	Flußfischerei: Netznadel mit Zunge	Europa/Deutschland/Niedersachsen/Landkreis Harburg/Winser Elbmarsch		13/20.01./09.02.1964
	64.33:132a-g	Flußfischerei: sieben Netznadeln mit Zunge	Europa/Deutschland/Niedersachsen/Landkreis Harburg/Winser Elbmarsch		13/20.01./09.02.1964
	64.33:133	Flußfischerei: Netznadel ohne Zunge	Europa/Deutschland/Niedersachsen/Landkreis Harburg/Winser Elbmarsch		13/20.01./09.02.1964
	64.33:134	Flußfischerei: Maschenholz	Europa/Deutschland/Niedersachsen/Landkreis Harburg/Winser Elbmarsch		13/20.01./09.02.1964
	64.33:135	Flußfischerei: Maschenholz	Europa/Deutschland/Niedersachsen/Landkreis Harburg/Winser Elbmarsch		13/20.01./09.02.1964
	64.33:136	Flußfischerei: Maschenholz	Europa/Deutschland/Niedersachsen/Landkreis Harburg/Winser Elbmarsch		13/20.01./09.02.1964
	64.33:137	Flußfischerei: Maschenholz	Europa/Deutschland/Niedersachsen/Landkreis Harburg/Winser Elbmarsch		13/20.01./09.02.1964
	64.33:138	Flußfischerei: Maschenholz	Europa/Deutschland/Niedersachsen/Landkreis Harburg/Winser Elbmarsch		13/20.01./09.02.1964

Please note that many designations in this list have been identified as faulty, outdated or as racist abuse since the inventories' original conception.

Bild	Inventarnummer	Objektbezeichnung	Herkunft	Ethnie	Eingangsdatum
	64.33:139	Flußfischerei: Maschenholz	Europa/Deutschland/Niedersachsen/Landkreis Harburg/Winser Elbmarsch		13/20.01./09.02.1964
	64.33:140	Flußfischerei: Maschenholz	Europa/Deutschland/Niedersachsen/Landkreis Harburg/Winser Elbmarsch		13/20.01./09.02.1964
	64.33:141	Flußfischerei: Maschenholz	Europa/Deutschland/Niedersachsen/Landkreis Harburg/Winser Elbmarsch		13/20.01./09.02.1964
	64.33:142	Flußfischerei: Maschenholz	Europa/Deutschland/Niedersachsen/Landkreis Harburg/Winser Elbmarsch		13/20.01./09.02.1964
	64.33:143	Flußfischerei: Maschenholz	Europa/Deutschland/Niedersachsen/Landkreis Harburg/Winser Elbmarsch		13/20.01./09.02.1964
	64.33:144	Flußfischerei: Maschenholz	Europa/Deutschland/Niedersachsen/Landkreis Harburg/Winser Elbmarsch		13/20.01./09.02.1964
	64.33:145	Flußfischerei: Maschenholz	Europa/Deutschland/Niedersachsen/Landkreis Harburg/Winser Elbmarsch		13/20.01./09.02.1964
	64.33:146	Flußfischerei: Maschenholz	Europa/Deutschland/Niedersachsen/Landkreis Harburg/Winser Elbmarsch		13/20.01./09.02.1964
	64.33:147	Flußfischerei: Maschenholz	Europa/Deutschland/Niedersachsen/Landkreis Harburg/Winser Elbmarsch		13/20.01./09.02.1964
	64.33:148	Flußfischerei: Maschenholz mit drei Spitzen	Europa/Deutschland/Niedersachsen/Landkreis Harburg/Winser Elbmarsch		13/20.01./09.02.1964
	64.33:149	Flußfischerei: breites Maschenholz mit Griffloch	Europa/Deutschland/Niedersachsen/Landkreis Harburg/Winser Elbmarsch		13/20.01./09.02.1964
	64.33:150	Flußfischerei: Werkzeug aus Holz, zweifach [...]	Europa/Deutschland/Niedersachsen/Landkreis Harburg/Winser Elbmarsch		13/20.01./09.02.1964
	64.33:151	Flußfischerei: Werkzeug aus Holz, zweifach [...]	Europa/Deutschland/Niedersachsen/Landkreis Harburg/Winser Elbmarsch		13/20.01./09.02.1964
	64.33:152	Flußfischerei: Beutel aus Leinen für [...]	Europa/Deutschland/Niedersachsen/Landkreis Harburg/Winser Elbmarsch		13/20.01./09.02.1964
	64.33:153	Flußfischerei: Beutel aus Leinen für [...]	Europa/Deutschland/Niedersachsen/Landkreis Harburg/Winser Elbmarsch		13/20.01./09.02.1964
	64.33:154	Flußfischerei: Netzprobe	Europa/Deutschland/Niedersachsen/Landkreis Harburg/Winser Elbmarsch		13/20.01./09.02.1964
	64.33:155	Flußfischerei: Netzprobe	Europa/Deutschland/Niedersachsen/Landkreis Harburg/Winser Elbmarsch		13/20.01./09.02.1964
	64.33:156	Flußfischerei: Netzprobe	Europa/Deutschland/Niedersachsen/Landkreis Harburg/Winser Elbmarsch		13/20.01./09.02.1964
	64.33:157	Flußfischerei: Stellnetz mit Schwimmern aus Holz oder Kork und Senkern aus Blei	Europa/Deutschland/Niedersachsen/Landkreis Harburg/Winser Elbmarsch		13/20.01./09.02.1964
	64.33:158	Flußfischerei: Netz aus Baumwolle, komplett, [...]	Europa/Deutschland/Niedersachsen/Landkreis Harburg/Winser Elbmarsch		13/20.01./09.02.1964
	64.33:159	Flußfischerei: Anzahl Proben von Seilen und [...]	Europa/Deutschland/Niedersachsen/Landkreis Harburg/Winser Elbmarsch		13/20.01./09.02.1964

Please note that many designations in this list have been identified as faulty, outdated or as racist abuse since the inventories' original conception.

Bild	Inventarnummer	Objektbezeichnung	Herkunft	Ethnie	Eingangsdatum
	64.33:160	Flußfischerei: Anzahl Netzschwimmer aus [...]	Europa/Deutschland/Niedersachsen/Landkreis Harburg/Winser Elbmarsch		13/20.01./09.02.1964
	64.33:161	Flußfischerei: Anzahl Netzschwimmer aus [...]	Europa/Deutschland/Niedersachsen/Landkreis Harburg/Winser Elbmarsch		13/20.01./09.02.1964
	64.33:162	Flußfischerei: Anzahl Netzschwimmer aus [...]	Europa/Deutschland/Niedersachsen/Landkreis Harburg/Winser Elbmarsch		13/20.01./09.02.1964
	64.33:163	Flußfischerei: Anzahl Netzschwimmer aus [...]	Europa/Deutschland/Niedersachsen/Landkreis Harburg/Winser Elbmarsch		13/20.01./09.02.1964
	64.33:164	Flußfischerei: Anzahl Netzschwimmer aus [...]	Europa/Deutschland/Niedersachsen/Landkreis Harburg/Winser Elbmarsch		13/20.01./09.02.1964
	64.33:165	Flußfischerei: Anzahl Netzschwimmer aus [...]	Europa/Deutschland/Niedersachsen/Landkreis Harburg/Winser Elbmarsch		13/20.01./09.02.1964
	64.33:166	Flußfischerei: Anzahl Netzsenker an Seil aus Blei	Europa/Deutschland/Niedersachsen/Landkreis Harburg/Winser Elbmarsch		13/20.01./09.02.1964
	64.33:167	Flußfischerei: Anzahl (drei) Netzsenker aus Beton	Europa/Deutschland/Niedersachsen/Landkreis Harburg/Winser Elbmarsch		13/20.01./09.02.1964
	64.33:168	Flußfischerei: Netzsenker aus einem roten Stein, rund und gelocht	Europa/Deutschland/Niedersachsen/Landkreis Harburg/Winser Elbmarsch		13/20.01./09.02.1964
	64.33:169	Flußfischerei: Senkgewicht aus Blei mit [...]	Europa/Deutschland/Niedersachsen/Landkreis Harburg/Winser Elbmarsch		13/20.01./09.02.1964
	64.33:170	Flußfischerei: Zugriemen für Stellnetze	Europa/Deutschland/Niedersachsen/Landkreis Harburg/Winser Elbmarsch		13/20.01./09.02.1964
	64.33:171	Flußfischerei: Zugriemen für Stellnetze	Europa/Deutschland/Niedersachsen/Landkreis Harburg/Winser Elbmarsch		13/20.01./09.02.1964
	64.33:172	Flußfischerei: Leinensucher	Europa/Deutschland/Niedersachsen/Landkreis Harburg/Winser Elbmarsch		13/20.01./09.02.1964
	64.33:173	Flußfischerei: Kescher mit Rahmen und Griff	Europa/Deutschland/Niedersachsen/Landkreis Harburg/Winser Elbmarsch		13/20.01./09.02.1964
	64.33:174	Flußfischerei: Netz für einen Kescher	Europa/Deutschland/Niedersachsen/Landkreis Harburg/Winser Elbmarsch		13/20.01./09.02.1964
	64.33:175	Flußfischerei: Netz für einen Kescher	Europa/Deutschland/Niedersachsen/Landkreis Harburg/Winser Elbmarsch		13/20.01./09.02.1964
	64.33:176	Flußfischerei: Aalstecher, Stiel fehlt	Europa/Deutschland/Niedersachsen/Landkreis Harburg/Winser Elbmarsch		13/20.01./09.02.1964

Please note that many designations in this list have been identified as faulty, outdated or as racist abuse since the inventories' original conception.

Bild	Inventarnummer	Objektbezeichnung	Herkunft	Ethnie	Eingangsdatum
	64.33:177	Flußfischerei: Falle für Fischotter	Europa/Deutschland/Niedersachsen/Landkreis Harburg/Winser Elbmarsch		13/20.01./09.02.1964
	64.33:178	Flußfischerei: Fischkasten in Bootsform	Europa/Deutschland/Niedersachsen/Landkreis Harburg/Winser Elbmarsch		13/20.01./09.02.1964
	64.33:179	Reusenflechterei: eisernes Gerät zum Entrinden von Weiden	Europa/Deutschland/Niedersachsen/Landkreis Harburg/Winser Elbmarsch		13/20.01./09.02.1964
	64.33:180	Reusenflechterei: eisernes Gerät zum [...]	Europa/Deutschland/Niedersachsen/Landkreis Harburg/Winser Elbmarsch		13/20.01./09.02.1964
	64.33:181	Reusenflechterei: kleines Eisen zum Entrinden von Weiden	Europa/Deutschland/Niedersachsen/Landkreis Harburg/Winser Elbmarsch		13/20.01./09.02.1964
	64.33:182	Reusenflechterei: kleines Eisen zum Entrinden von Weiden	Europa/Deutschland/Niedersachsen/Landkreis Harburg/Winser Elbmarsch		13/20.01./09.02.1964
	64.33:183	Reusenflechterei: kleines Eisen zum Entrinden von Weiden	Europa/Deutschland/Niedersachsen/Landkreis Harburg/Winser Elbmarsch		13/20.01./09.02.1964
	64.33:184	Reusenflechterei: kleines Eisen zum Entrinden von Weiden	Europa/Deutschland/Niedersachsen/Landkreis Harburg/Winser Elbmarsch		13/20.01./09.02.1964
	64.33:185	Reusenflechterei: Rahmen aus Holz zum Auflegen von Weidenruten	Europa/Deutschland/Niedersachsen/Landkreis Harburg/Winser Elbmarsch		13/20.01./09.02.1964
	64.33:186	Reusenflechterei: Klopfbrett	Europa/Deutschland/Niedersachsen/Landkreis Harburg/Winser Elbmarsch		13/20.01./09.02.1964
	64.33:187	Reusenflechterei: Klopfbrett	Europa/Deutschland/Niedersachsen/Landkreis Harburg/Winser Elbmarsch		13/20.01./09.02.1964
	64.33:188	Reusenflechterei: Auflegebock mit vier Füßen	Europa/Deutschland/Niedersachsen/Landkreis Harburg/Winser Elbmarsch		13/20.01./09.02.1964
	64.33:189	Reusenflechterei: Ansatzholz zum Reusenflechten	Europa/Deutschland/Niedersachsen/Landkreis Harburg/Winser Elbmarsch		13/20.01./09.02.1964
	64.33:190	Reusenflechterei: Ansatzholz zum Reusenflechten	Europa/Deutschland/Niedersachsen/Landkreis Harburg/Winser Elbmarsch		13/20.01./09.02.1964
	64.33:191	Reusenflechterei: Ansatzholz mit Formrahmen	Europa/Deutschland/Niedersachsen/Landkreis Harburg/Winser Elbmarsch		13/20.01./09.02.1964
	64.33:192	Reusenflechterei: Stab mit Formstücken zum Reusenflechten	Europa/Deutschland/Niedersachsen/Landkreis Harburg/Winser Elbmarsch		13/20.01./09.02.1964
	64.33:193	Reusenflechterei:Aalreuse in Arbeit,mit Ansatzholz	Europa/Deutschland/Niedersachsen/Landkreis Harburg/Winser Elbmarsch		13/20.01./09.02.1964
	64.33:194	Reusenflechterei: Aalreuse, fertig, Weide	Europa/Deutschland/Niedersachsen/Landkreis Harburg/Winser Elbmarsch		13/20.01./09.02.1964
	64.33:195	Reusenflechterei: Stopfen aus Holz für Reusen	Europa/Deutschland/Niedersachsen/Landkreis Harburg/Winser Elbmarsch		13/20.01./09.02.1964

Please note that many designations in this list have been identified as faulty, outdated or as racist abuse since the inventories´ original conception.

Bild	Inventarnummer	Objektbezeichnung	Herkunft	Ethnie	Eingangsdatum
	64.33:196	Reusenflechterei: Eissäge	Europa/Deutschland/Niedersachsen/Landkreis Harburg/Winser Elbmarsch		13/20.01./09.02.1964
	64.33:197	Reusenflechterei: Proviantkasten für Flußfischer	Europa/Deutschland/Niedersachsen/Landkreis Harburg/Winser Elbmarsch		13/20.01./09.02.1964
	64.39:1	Decke, ornamentiert (Kaschmirware)	Asien/Zentralasien/Afghanistan		24.04.1964
	64.52:1	Wasserkanne aus Ton, bunt ornamentiert	Afrika/Nordafrika/Algerien/Wilaya de Biskira/Biskra		29.07.1964
	64.52:2	Wasserkanne aus Ton, bunt ornamentiert	Afrika/Nordafrika/Algerien/Wilaya de Biskira/Biskra		29.07.1964
	64.53:1	Armband, Silber mit Filigran	Europa/Österreich/Oberösterreich/Lauffen		13.08.1964
	64.53:2	Paradehandtuch	Europa/Österreich/Oberösterreich/Lauffen		13.08.1964
	64.53:3	Paradehandtuch	Europa/Österreich/Oberösterreich/Lauffen		13.08.1964
	64.53:4	kleine Tischdecke, Leinen	Europa/Österreich/Oberösterreich/Lauffen		13.08.1964
	64.53:5	Trachtenschürze, bestickt (Plattstich)	Europa/Österreich/Oberösterreich/Lauffen		13.08.1964
	64.54:1	Trachtenjacke, Leinen, bestickt	Europa/-/Westlicher Balkan		13.08.1964
	64.58:1	Türfüllung beschnitzt, wahrscheinlich Parsenarbeit	Asien/Vorderasien/Kuwait		15.09.1964
	64.58:2	Türfüllung beschnitzt, wahrscheinlich Parsenarbeit	Asien/Vorderasien/Kuwait		15.09.1964
	64.58:3	Türflügel aus Holz, beschnitzt, mit Riegel	Asien/Vorderasien/Kuwait		15.09.1964
	64.58:4	Kaffeeröster	Asien/Vorderasien/Qatar/Doha		15.09.1964
	64.58:5	Rührеisen, zum Kaffeeröster [Nr. 5] gehörig	Asien/Vorderasien/Qatar/Doha		15.09.1964
	64.59:1	Haus Meyn-Sauder: Getreidemaß aus Holz mit Eisenbeschlag	Europa/Deutschland/Niedersachsen/Landkreis Harburg/Drage		15.09.1964
	64.59:2	Haus Meyn-Sauder: Wollkamm	Europa/Deutschland/Niedersachsen/Landkreis Harburg/Drage		15.09.1964
	64.59:3	Haus Meyn-Sauder: Wollkamm	Europa/Deutschland/Niedersachsen/Landkreis Harburg/Drage		15.09.1964

Please note that many designations in this list have been identified as faulty, outdated or as racist abuse since the inventories' original conception.

Bild	Inventarnummer	Objektbezeichnung	Herkunft	Ethnie	Eingangsdatum
					
	64.59:4	Haus Meyn-Sauder: Wollkamm	Europa/Deutschland/Niedersachsen/Landkreis Harburg/Drage		15.09.1964
	64.59:5	Haus Meyn-Sauder: Wollkamm	Europa/Deutschland/Niedersachsen/Landkreis Harburg/Drage		15.09.1964
	64.59:6	Haus Meyn-Sauder: Balkenwaage	Europa/Deutschland/Niedersachsen/Landkreis Harburg/Drage		15.09.1964
	64.59:7	Haus Meyn-Sauder: Einkaufstasche aus Papierkordelgeflecht	Europa/Deutschland/Niedersachsen/Landkreis Harburg/Drage		15.09.1964
	64.59:8	Haus Römer: eiserner Dreifuß mit eingesetzten Spitzen	Europa/Deutschland/Niedersachsen/Landkreis Harburg/Drage/Drennhausen		15.09.1964
	64.59:9	Haus Römer: eiserne Herdstange mit Zubehör [10-11]	Europa/Deutschland/Niedersachsen/Landkreis Harburg/Drage/Drennhausen		15.09.1964
	64.59:10	Haus Römer: Herdkette	Europa/Deutschland/Niedersachsen/Landkreis Harburg/Drage/Drennhausen		15.09.1964
	64.59:11	Haus Römer: Kesselhaken	Europa/Deutschland/Niedersachsen/Landkreis Harburg/Drage/Drennhausen		15.09.1964
	64.59:12	Haus Römer: Garnspindel aus Holz	Europa/Deutschland/Niedersachsen/Landkreis Harburg/Drage/Drennhausen		15.09.1964
	64.59:13	Haus Kloodt: große Eissäge	Europa/Deutschland/Niedersachsen/Landkreis Harburg/Drage/Elbstorf		15.09.1964
	64.59:14	Haus Hinrichs: Kanalspaten	Europa/Deutschland/Niedersachsen/Landkreis Harburg/Tespe		15.09.1964
	64.59:15	Haus Hinrichs: hölzerne Gabel zum Abnehmen und Aufhängen von Räucherwaren	Europa/Deutschland/Niedersachsen/Landkreis Harburg/Tespe		15.09.1964
	64.59:16	Haus Hinrichs: Ölfunzel	Europa/Deutschland/Niedersachsen/Landkreis Harburg/Tespe		15.09.1964
	64.59:17	Haus Hinrichs: eiserner Dreifuß	Europa/Deutschland/Niedersachsen/Landkreis Harburg/Tespe		15.09.1964

Please note that many designations in this list have been identified as faulty, outdated or as racist abuse since the inventories' original conception.

Bild	Inventarnummer	Objektbezeichnung	Herkunft	Ethnie	Eingangsdatum
	64.59:18	Haus Hinrichs: kleiner Grapen, Eisen	Europa/Deutschland/Niedersachsen/Landkreis Harburg/Tespe		15.09.1964
	64.59:19	Haus Hinrichs: kleiner Grapen, Eisen	Europa/Deutschland/Niedersachsen/Landkreis Harburg/Tespe		15.09.1964
	64.59:20	Haus Hinrichs: Vorratstopf, Kruke aus Ton, glasiert	Europa/Deutschland/Niedersachsen/Landkreis Harburg/Tespe		15.09.1964
	64.59:21	Haus Hinrichs:Vorratstopf, Kruke aus Ton, glasiert	Europa/Deutschland/Niedersachsen/Landkreis Harburg/Tespe		15.09.1964
	64.59:22	Haus Hinrichs:Vorratstopf, Kruke aus Ton, glasiert	Europa/Deutschland/Niedersachsen/Landkreis Harburg/Tespe		15.09.1964
	64.59:23	Haus Harms: Kornmaß aus Holz, mit Henkel	Europa/Deutschland/Niedersachsen/Landkreis Harburg/Drage		15.09.1964
	64.59:24	Haus Harms: Tür für den Feuerherd	Europa/Deutschland/Niedersachsen/Landkreis Harburg/Drage		15.09.1964
	64.59:25	Haus Harms: großer Grapen, Eisen	Europa/Deutschland/Niedersachsen/Landkreis Harburg/Drage		15.09.1964
	64.59:26	Haus Harms: Kaffeeröster	Europa/Deutschland/Niedersachsen/Landkreis Harburg/Drage		15.09.1964
	64.59:27	Haus Kolodzy: Pfannkuchenteller	Europa/Deutschland/Niedersachsen/Landkreis Harburg/Drage		15.09.1964
	64.59:28	Haus Kolodzy: Pfannkuchenteller	Europa/Deutschland/Niedersachsen/Landkreis Harburg/Drage		15.09.1964
	64.59:29	Haus Kolodzy: Pfannkuchenteller	Europa/Deutschland/Niedersachsen/Landkreis Harburg/Drage		15.09.1964
	64.59:30	Haus Kolodzy: irdene Schüssel, glasiert, mit drei Füßen	Europa/Deutschland/Niedersachsen/Landkreis Harburg/Drage		15.09.1964
	64.59:31	Melkschemel, Holz	Europa/Deutschland/Niedersachsen/Landkreis Harburg/Drage		15.09.1964
	64.59:32	Haus Hinrichs: Eßteller, beschädigt	Europa/Deutschland/Niedersachsen/Landkreis Harburg/Tespe		15.09.1964
	64.59:33	Haus Hinrichs: Gewicht (Stein): 250 g	Europa/Deutschland/Niedersachsen/Landkreis Harburg/Tespe		15.09.1964
	64.59:34	Haus Hinrichs: Gewicht (Stein): 108 g	Europa/Deutschland/Niedersachsen/Landkreis Harburg/Tespe		15.09.1964
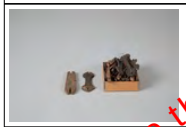	64.59:35	Anzahl Wickelhölzer für Bindedraht (22 Stück)	Europa/Deutschland/Niedersachsen/Landkreis Harburg/Drage		15.09.1964
	64.59:36	Krug aus Ton, glasiert	Europa/Deutschland/Niedersachsen/Landkreis Harburg/Drage		15.09.1964

Please note that many designations in this list have been identified as faulty, outdated or as racist abuse since the inventories´ original conception.

Bild	Inventarnummer	Objektbezeichnung	Herkunft	Ethnie	Eingangsdatum
	64.59:37	Türangel, Eisen	Europa/Deutschland/Niedersachsen/Landkreis Harburg/Drage		15.09.1964
	64.59:38	Klappriegel, Eisen	Europa/Deutschland/Niedersachsen/Landkreis Harburg/Drage		15.09.1964
	64.60:1	gewebtes Band, ornamentiert	Europa/Estland/Nordostestland		17.09.1964
	64.61:1	Teller, bemalt und glasiert, beschädigt	Asien/Vorderasien/Türkei/Anatolien: Kütahya Ili/Kütahya	<Eurasien>/Türken	17.09.1964
	64.61:2	silbernes Armband, vierteilig	Asien/Vorderasien/Türkei/Istanbul Ili/Istanbul	<Eurasien>/Türken	17.09.1964
	64.61:3	Satteltasche	Asien/Vorderasien/Türkei/Adana Ili/Saimbeyli	<Eurasien>/Türken	17.09.1964
	64.61:4	kleiner Dreifuß zum Brennen glasierter Schalen	Asien/Vorderasien/Türkei/Südostanatolien	<Eurasien>/Türken	17.09.1964
	64.63:1	1 Paar Hufeisen für Ochsen	Europa/Deutschland/Baden-Württemberg/Bodman-Ludwigshafen/Bodman		24.10.1964
	64.68:1	Maske aus Leder	Europa/Balkan		04.06.1964
	64.68:2	Gewand, bestickt	Asien/Zentralasien	<Eurasien>/<Asien>/<Zentralasien>/Turkmenen: Tekke	04.06.1964
	64.69:1	Mangelbrett	Europa/Österreich/Steiermark/Schladming		13.11.1964
	64.69:2	Rolle zum Mangelbrett	Europa/Österreich/Steiermark/Schladming		13.11.1964
	64.70:1	Geldbeutel aus Leder (ein Hodensack von [...]	Europa/Deutschland/Niedersachsen/Landkreis Göttingen/Hann. Münden/Lippoldshausen		25.11.1964
	64.71:1	Gewand	Asien/Vorderasien/Türkei/Anatolien: Tekirdag		04.12.1964
	64.71:2	Weste, bestickt (violett, grün, gelb, blau) mit floralen Mustern	Asien/Vorderasien/Türkei/Anatolien: Tekirdag		04.12.1964
	64.75:1	Hirtenflöte	Asien/Vorderasien/Türkei/Taurus [Gebirge]: Adana	<Eurasien>/<Asien>/<Vorderasien>/Yörük	12.08.1964
	64.75:2	Ziegenbalg zum Aufbewahren kleinerer Gegenstände	Asien/Vorderasien/Türkei/Taurus [Gebirge]: Adana	<Eurasien>/<Asien>/<Vorderasien>/Yörük	12.08.1964
	64.75:3	1 Paar Ohrringe	Asien/Vorderasien/Türkei/Taurus [Gebirge]: Adana	<Eurasien>/<Asien>/<Vorderasien>/Yörük	12.08.1964
	64.75:4	Tasche für Nähzeug	Asien/Vorderasien/Türkei/Taurus [Gebirge]: Adana	<Eurasien>/<Asien>/<Vorderasien>/Yörük	12.08.1964
	64.75:5	Spindel mit Wolle	Asien/Vorderasien/Türkei/Taurus [Gebirge]: Adana	<Eurasien>/<Asien>/<Vorderasien>/Yörük	12.08.1964
	64.75:6	Weste, gestrickt, für Männer	Asien/Vorderasien/Türkei/Taurus	<Eurasien>/<Asien>/<Vor	12.08.1964

Please note that many designations in this list have been identified as faulty, outdated or as racist abuse since the inventories' original conception.

Bild	Inventarnummer	Objektbezeichnung	Herkunft	Ethnie	Eingangsdatum
			[Gebirge]: Adana	derasien>/Yörük	
	64.75:7	Taschentuch	Asien/Vorderasien/Türkei/Taurus [Gebirge]: Adana	<Eurasien>/<Asien>/<Vorderasien>/Yörük	12.08.1964
	64.75:8	Kissen, geknüpft	Asien/Vorderasien/Türkei/Taurus [Gebirge]: Adana	<Eurasien>/<Asien>/<Vorderasien>/Yörük	12.08.1964
	64.75:9	Geldbeutel	Asien/Vorderasien/Türkei/Taurus [Gebirge]: Adana	<Eurasien>/<Asien>/<Vorderasien>/Yörük	12.08.1964
	64.75:10	Backblech	Asien/Vorderasien/Türkei/Taurus [Gebirge]: Adana	<Eurasien>/<Asien>/<Vorderasien>/Yörük	12.08.1964
	64.75:11	Kl. Münze mit arab. Aufschrift	Asien/Vorderasien/Türkei/Taurus [Gebirge]: Adana	<Eurasien>/<Asien>/<Vorderasien>/Yörük	12.08.1964
	64.75:12	Tisch zum Ausrollen von Brot	Asien/Vorderasien/Türkei/Taurus [Gebirge]: Adana	<Eurasien>/<Asien>/<Vorderasien>/Yörük	12.08.1964
	64.75:13	Decke aus Ziegenhaar, dient als unterster Bodenbelag im Zelt	Asien/Vorderasien/Türkei/Taurus [Gebirge]: Adana	<Eurasien>/<Asien>/<Vorderasien>/Yörük	12.08.1964
	64.75:14	Satteltasche, bunt, "grob" gewebt	Asien/Vorderasien/Türkei/Taurus [Gebirge]: Adana	<Eurasien>/<Asien>/<Vorderasien>/Yörük	12.08.1964
	64.75:15	Satteltasche, geknüpft	Asien/Vorderasien/Türkei/Taurus [Gebirge]: Karamanmaras	<Eurasien>/<Asien>/<Vorderasien>/Yörük	12.08.1964
	64.75:16	Menge Wolle zum Ausbessern	Asien/Vorderasien/Türkei/Taurus [Gebirge]: Karamanmaras	<Eurasien>/<Asien>/<Vorderasien>/Yörük	12.08.1964
	64.75:17	Kelim, bäuerliche Arbeit	Asien/Vorderasien/Türkei/Adana		12.08.1964
	64.75:18	Hirtenflöte	Asien/Vorderasien/Türkei/Tokat		12.08.1964
	64.75:19	Hirtenflöte	Asien/Vorderasien/Türkei/Tokat		12.08.1964
	64.75:20	Hirtenflöte	Asien/Vorderasien/Türkei/Tokat		12.08.1964
	64.75:21	Amulett	Asien/Vorderasien/Türkei/Ankara/Ankara		12.08.1964
	64.76:1	Hufschmiedewerkzeug: Zange	Europa/Deutschland/Niedersachsen/Landkreis Harburg/Drage		02.11.1964
	64.76:2	Hufschmiedewerkzeug: Zange	Europa/Deutschland/Niedersachsen/Landkreis Harburg/Drage		02.11.1964
	64.76:3	Hufschmiedewerkzeug: Zange	Europa/Deutschland/Niedersachsen/Landkreis Harburg/Drage		02.11.1964
	64.76:4	Hufschmiedewerkzeug: Zange	Europa/Deutschland/Niedersachsen/Landkreis Harburg/Drage		02.11.1964
	64.76:5	Hufschmiedewerkzeug: Zange	Europa/Deutschland/Niedersachsen/Landkreis Harburg/Drage		02.11.1964
	64.76:6	Hufschmiedewerkzeug: Zange	Europa/Deutschland/Niedersachsen/Landkreis Harburg/Drage		02.11.1964
	64.76:7	Hufschmiedewerkzeug: Zange	Europa/Deutschland/Niedersachsen/L		02.11.1964

Please note that many designations in this list have been identified as faulty, outdated or as racist abuse since the inventories original conception.

Bild	Inventarnummer	Objektbezeichnung	Herkunft	Ethnie	Eingangsdatum
			andkreis Harburg/Drage		
	64.76:8	Hufschmiedewerkzeug: Zange	Europa/Deutschland/Niedersachsen/Landkreis Harburg/Drage		02.11.1964
	64.78:1	Modell eines Segelschiffes, Dhau ("Sambuk" der Perlenfischer), ca 1m lang	Asien/Vorderasien/Bahrain		25.11.1964
	64.78:2	Feuerherd von einer Dhau, beschnitzt, zum Kaffeekochen	Asien/Vorderasien/Bahrain		25.11.1964
	64.78:3	Kaffeekanne, Messing Miniatur	Asien/Vorderasien/Bahrain		25.11.1964
	64.78:4	großer Teller aus Kupfer, verzinnt	Asien/Vorderasien/Bahrain	<Eurasien>/<Asien>/Beduinen	25.11.1964
	64.78:5	Schiffszimmererwerkzeug: Hammer	Asien/Vorderasien/Bahrain		25.11.1964
	64.78:6	Schiffszimmererwerkzeug: Drechsel oder Querbeil	Asien/Vorderasien/Bahrain		25.11.1964
	64.78:7	Schiffszimmererwerkzeug: Hohleisen	Asien/Vorderasien/Bahrain		25.11.1964
	64.78:8	Schiffszimmererwerkzeug: Stecheisen	Asien/Vorderasien/Bahrain		25.11.1964
	64.78:9	Schiffszimmererwerkzeug: Drillbohrer mit Bogen	Asien/Vorderasien/Bahrain		25.11.1964
	64.78:10	Schiffszimmererwerkzeug: Drillbohrer mit Bogen	Asien/Vorderasien/Bahrain		25.11.1964
	64.78:11	Schiffszimmererwerkzeug: Stichzugsäge	Asien/Vorderasien/Bahrain		25.11.1964
	64.78:12	Schiffszimmererwerkzeug: Simshobel	Asien/Vorderasien/Bahrain		25.11.1964
	64.78:13	Schiffszimmererwerkzeug: Grundhobel	Asien/Vorderasien/Bahrain		25.11.1964
	64.78:14	Schiffszimmererwerkzeug: 2 Farbspachtel aus Bambus	Asien/Vorderasien/Bahrain		25.11.1964
	64.78:15	Schiffszimmererwerkzeug: Farbprobe (in Glas mit Schraubverschluss)	Asien/Vorderasien/Bahrain		25.11.1964
	64.78:16	Schiffszimmererwerkzeug: Wasserpfeife mit Kopf aus Ton	Asien/Vorderasien/Bahrain		25.11.1964
	64.78:17	Schiffszimmererwerkzeug: Korb für das Werkzeug	Asien/Vorderasien/Bahrain		25.11.1964
	64.78:18	Ziegenbalg zum Buttern	Asien/Vorderasien/Qatar/-/Doha		25.11.1964

Please note that many designations in this list have been identified as faulty, outdated or as racist abuse since the inventories' original conception.

Bild	Inventarnummer	Objektbezeichnung	Herkunft	Ethnie	Eingangsdatum
	64.78:19	Ziegenbalg für Wassertransport	Asien/Vorderasien/Qatar/-/Doha		25.11.1964
	64.78:20	Blasebalg	Asien/Vorderasien/Qatar/-/Doha		25.11.1964
	64.78:21	Hemd aus Leinen für Männer	Asien/Vorderasien/Qatar/-/Doha		25.11.1964
	64.78:22	Kopfring, schwarz, für Männer	Asien/Vorderasien/Qatar/-/Doha		25.11.1964
	64.78:23	Mütze für Männer	Asien/Vorderasien/Qatar/-/Doha		25.11.1964
	64.78:24	Kopftuch für Männer, weiß, bestickt	Asien/Vorderasien/Qatar/-/Doha		25.11.1964
	64.78:25	Paar Sandalen aus Leder für Männer, zeitgenössisch	Asien/Vorderasien/Qatar/-/Doha		25.11.1964
	64.78:26	Kochlöffel aus Holz	Asien/Vorderasien/Qatar/-/Doha		25.11.1964
	64.79:1	Hausrat: große Kruke, glasiert	Europa/Deutschland/Niedersachsen/Landkreis Harburg/Winser Marsch		27.10.1964
	64.79:2	Hausrat: Kruke, glasiert (ein Henkel fehlt)	Europa/Deutschland/Niedersachsen/Landkreis Harburg/Winser Marsch		27.10.1964
	64.79:3	Hausrat: Feuereimer aus Leder, beschädigt	Europa/Deutschland/Niedersachsen/Landkreis Harburg/Drage		27.10.1964
	64.79:4	Hausrat: kleiner Teller aus rotem Ton, innen glasiert, mit drei kleinen Füßen	Europa/Deutschland/Niedersachsen/Landkreis Harburg/Winser Marsch		27.10.1964
	64.79:5	Ackergerät: Breithacke	Europa/Deutschland/Niedersachsen/Landkreis Harburg/Drage		27.10.1964
	64.79:6	Ackergerät: kleine Breithacke, Stiel fehlt	Europa/Deutschland/Niedersachsen/Landkreis Harburg/Drage		27.10.1964
	64.79:7	Ackergerät: Bindeholz, signiert	Europa/Deutschland/Niedersachsen/Landkreis Harburg/Winser Marsch		27.10.1964
	64.79:8	Ackergerät: Bindeholz	Europa/Deutschland/Niedersachsen/Landkreis Harburg/Winser Marsch		27.10.1964
	64.79:9	Geräte Elbschiffer: "Tallje" mit drei Rollen Rollen untereinander	Europa/Deutschland/Niedersachsen/Landkreis Harburg/Winser Marsch		27.10.1964
	64.79:10	Geräte Elbschiffer: "Tallje" mit zwei Rollen untereinander und Haken	Europa/Deutschland/Niedersachsen/Landkreis Harburg/Winser Marsch		27.10.1964
	64.79:11	Geräte Elbschiffer: "Tallje" mit zwei Rollen untereinander und Schlaufe	Europa/Deutschland/Niedersachsen/Landkreis Harburg/Winser Marsch		27.10.1964
	64.79:12	Geräte Elbschiffer: "Tallje" mit zwei Rollen untereinander	Europa/Deutschland/Niedersachsen/Landkreis Harburg/Winser Marsch		27.10.1964
	64.79:13	Geräte Elbschiffer: "Tallje" mit zwei Rollen untereinander	Europa/Deutschland/Niedersachsen/Landkreis Harburg/Winser Marsch		27.10.1964

Please note that many designations in this list have been identified as faulty, outdated or as racist abuse since the inventories' original conception.

Bild	Inventarnummer	Objektbezeichnung	Herkunft	Ethnie	Eingangsdatum
	64.79:14	Geräte Elbschiffer: "Tallje" mit zwei Rollen nebeneinander und Konterhaken	Europa/Deutschland/Niedersachsen/Landkreis Harburg/Winser Marsch		27.10.1964
	64.79:15	Geräte Elbschiffer: große "Tallje" mit einer Rolle, Eisenbügel und Haken	Europa/Deutschland/Niedersachsen/Landkreis Harburg/Winser Marsch		27.10.1964
	64.79:16	Geräte Elbschiffer: große "Tallje" mit einer Rolle, Eisenbügel und Haken, kleiner als Nr. 15	Europa/Deutschland/Niedersachsen/Landkreis Harburg/Winser Marsch		27.10.1964
	64.79:17	Geräte Elbschiffer: große "Tallje" mit einer Rolle und langer Schlaufe	Europa/Deutschland/Niedersachsen/Landkreis Harburg/Winser Marsch		27.10.1964
	64.79:18	Geräte Elbschiffer: große "Tallje" mit einer Rolle und langer Schlaufe, kleiner als Nr. 17	Europa/Deutschland/Niedersachsen/Landkreis Harburg/Winser Marsch		27.10.1964
	64.79:19	Geräte Elbschiffer: große "Tallje" mit einer Rolle, ohne Schlaufe	Europa/Deutschland/Niedersachsen/Landkreis Harburg/Winser Marsch		27.10.1964
	64.79:20	Geräte Elbschiffer: Anker, Eisen	Europa/Deutschland/Niedersachsen/Landkreis Harburg/Winser Marsch		27.10.1964
	64.79:21	Geräte Elbschiffer: große Belegkrampe [Belegklampe] mit Schlaufe	Europa/Deutschland/Niedersachsen/Landkreis Harburg/Winser Marsch		27.10.1964
	64.79:22	Geräte Elbschiffer: Holzspillkopf mit Beschlag	Europa/Deutschland/Niedersachsen/Landkreis Harburg/Winser Marsch		27.10.1964
	64.79:23	Geräte Elbschiffer: Drehholz für Nr. 22	Europa/Deutschland/Niedersachsen/Landkreis Harburg/Winser Marsch		27.10.1964
	64.79:24	Geräte Elbschiffer: Kopf von einem Staken, Holz	Europa/Deutschland/Niedersachsen/Landkreis Harburg/Winser Marsch		27.10.1964
	64.79:25	Geräte Elbschiffer: Fender (Seil mit aufgeschobenen hölzernen Kugeln)	Europa/Deutschland/Niedersachsen/Landkreis Harburg/Winser Marsch		27.10.1964
	64.79:26	Geräte Elbschiffer: Fender (Seil mit aufgeschobenen hölzernen Kugeln)	Europa/Deutschland/Niedersachsen/Landkreis Harburg/Winser Marsch		27.10.1964
	64.79:27	Werkzeug: Löffelbohrer mit Holzgriff (quer)	Europa/Deutschland/Niedersachsen/Landkreis Harburg/Winser Marsch		27.10.1964
	64.79:28	Werkzeug: Löffelbohrer mit Holzgriff (quer)	Europa/Deutschland/Niedersachsen/Landkreis Harburg/Winser Marsch		27.10.1964
	64.79:29	Werkzeug: Zugeisen, gebogen	Europa/Deutschland/Niedersachsen/Landkreis Harburg/Winser Marsch		27.10.1964
	64.79:30	Werkzeug: Hohlzieheisen mit zwei Griffen	Europa/Deutschland/Niedersachsen/Landkreis Harburg/Winser Marsch		27.10.1964
	64.79:31	Werkzeug: Hohlleisen mit zwei Griffen zum Schieben	Europa/Deutschland/Niedersachsen/Landkreis Harburg/Winser Marsch		27.10.1964

Please note that many designations in this list have been identified as faulty, outdated or as racist abuse since the inventories' original conception.

Bild	Inventarnummer	Objektbezeichnung	Herkunft	Ethnie	Eingangsdatum
	64.79:32	Werkzeug: Schränkeisen	Europa/Deutschland/Niedersachsen/Landkreis Harburg/Winser Marsch		27.10.1964
	64.79:33	Werkzeug: Hohlmesser	Europa/Deutschland/Niedersachsen/Landkreis Harburg/Winser Marsch		27.10.1964
	64.79:34	Werkzeug: Holzkluppe (Klammer) zum Korbflechten	Europa/Deutschland/Niedersachsen/Landkreis Harburg/Winser Marsch		27.10.1964
	64.79:35	Fischereigerät: Grundschleppnetz [Holz, Tau]	Europa/Deutschland/Niedersachsen/Landkreis Harburg/Drage/Uhlenbusch		27.10.1964
	64.79:36	Fischereigerät: Kescher mit Eisenrahmen, Stiel fehlt	Europa/Deutschland/Niedersachsen/Landkreis Harburg/Drage		27.10.1964
	64.79:37	Fischereigerät: Netznadel, Holz mit Garn	Europa/Deutschland/Niedersachsen/Landkreis Harburg/Winser Marsch		27.10.1964
	64.79:38	Fischereigerät: Netznadel, Holz mit Garn	Europa/Deutschland/Niedersachsen/Landkreis Harburg/Winser Marsch		27.10.1964
	64.79:39	Fischereigerät: zwei Senker aus Blei	Europa/Deutschland/Niedersachsen/Landkreis Harburg/Winser Marsch		27.10.1964
	64.79:40	Fischereigerät:2 rundgeschliffene Steine (Senker?)	Europa/Deutschland/Niedersachsen/Landkreis Harburg/Winser Marsch		27.10.1964
	64.79:41	Fischereigerät: drei kugelförmige Senker aus Blei	Europa/Deutschland/Niedersachsen/Landkreis Harburg/Winser Marsch		27.10.1964
	64.79:42	Fischereigerät: Anzahl Angelhaken mit Vorfach aus hellem und dunklem Garn (die Angelhaken auf kleinen Kork gesteckt)	Europa/Deutschland/Niedersachsen/Landkreis Harburg/Winser Marsch		27.10.1964
	64.79:43	Fischereigerät: Anzahl Angelhaken mit Vorfach aus hellem und dunklem Garn (die Angelhaken auf kleinen Kork gesteckt)	Europa/Deutschland/Niedersachsen/Landkreis Harburg/Winser Marsch		27.10.1964
	64.79:44	Fischereigerät: Anzahl Angelhaken mit Vorfach aus hellem und dunklem Garn (die Angelhaken auf kleinen Kork gesteckt)	Europa/Deutschland/Niedersachsen/Landkreis Harburg/Winser Marsch		27.10.1964
	64.79:45	Fischereigerät: Anzahl Angelhaken mit Vorfach aus hellem und dunklem Garn (die Angelhaken auf kleinen Kork gesteckt)	Europa/Deutschland/Niedersachsen/Landkreis Harburg/Winser Marsch		27.10.1964
	64.79:46	Fischereigerät: Anzahl Angelhaken mit Vorfach aus hellem und dunklem Garn (die Angelhaken auf kleinen Kork gesteckt)	Europa/Deutschland/Niedersachsen/Landkreis Harburg/Winser Marsch		27.10.1964

Please note that many designations in this list have been identified as faulty, outdated or as racist abuse since the inventories' original conception.

Bild	Inventarnummer	Objektbezeichnung	Herkunft	Ethnie	Eingangsdatum
	64.79:47	Fischereigerät: Anzahl Angelhaken mit Vorfach aus hellem und dunklem Garn (die Angelhaken auf kleinen Kork gesteckt)	Europa/Deutschland/Niedersachsen/Landkreis Harburg/Winser Marsch		27.10.1964
	64.79:48	Fischereigerät: Anzahl Angelhaken mit Vorfach aus hellem und dunklem Garn (die Angelhaken auf kleinen Kork gesteckt)	Europa/Deutschland/Niedersachsen/Landkreis Harburg/Winser Marsch		27.10.1964
	64.79:49	Fischereigerät: Anzahl Angelhaken mit Vorfach aus hellem und dunklem Garn (die Angelhaken auf kleinen Kork gesteckt)	Europa/Deutschland/Niedersachsen/Landkreis Harburg/Winser Marsch		27.10.1964
	64.79:50	Fischereigerät: Anzahl Angelhaken mit Vorfach aus hellem und dunklem Garn (die Angelhaken auf kleinen Kork gesteckt)	Europa/Deutschland/Niedersachsen/Landkreis Harburg/Winser Marsch		27.10.1964
	64.79:51	Fischereigerät: Anzahl Angelhaken auf großem Kork mit Vorfach aus hellem Garn	Europa/Deutschland/Niedersachsen/Landkreis Harburg/Winser Marsch		27.10.1964
	64.79:52	Fischereigerät: Anzahl Angelhaken auf großem Kork mit Vorfach aus hellem Garn	Europa/Deutschland/Niedersachsen/Landkreis Harburg/Winser Marsch		27.10.1964
	64.79:53	Fischereigerät: Angelschnur, komplett, Pose zerbrochen	Europa/Deutschland/Niedersachsen/Landkreis Harburg/Winser Marsch		27.10.1964
	64.79:54	Fischereigerät: zwei Schwimmer aus Kork, zu Posen gehörig	Europa/Deutschland/Niedersachsen/Landkreis Harburg/Winser Marsch		27.10.1964
	64.79:55	Fischereigerät: Angelschnur mit Blei und Haken, Pose fehlt	Europa/Deutschland/Niedersachsen/Landkreis Harburg/Winser Marsch		27.10.1964
	64.79:56	Fischereigerät: Blänker mit zwei dreifachen Haken	Europa/Deutschland/Niedersachsen/Landkreis Harburg/Winser Marsch		27.10.1964
	64.79:57	Fischereigerät: Doppelhaken mit Bleischaft und Vorfach aus Draht	Europa/Deutschland/Niedersachsen/Landkreis Harburg/Winser Marsch		27.10.1964
	64.79:58	Fischereigerät: Doppelhaken mit Senker aus Blei und Vorfach aus Messingdraht	Europa/Deutschland/Niedersachsen/Landkreis Harburg/Winser Marsch		27.10.1964
	64.79:59	Fischereigerät: Senker aus Blei für den Aalfang	Europa/Deutschland/Niedersachsen/Landkreis Harburg/Winser Marsch		27.10.1964
	64.79:60	Fischereigerät: Senker aus Blei für den Aalfang	Europa/Deutschland/Niedersachsen/Landkreis Harburg/Winser Marsch		27.10.1964
	64.79:61	Fischereigerät: Senker aus Blei für den Aalfang	Europa/Deutschland/Niedersachsen/Landkreis Harburg/Winser Marsch		27.10.1964
	64.79:62	Fischereigerät: Senker aus Blei für den Aalfang	Europa/Deutschland/Niedersachsen/Landkreis Harburg/Winser Marsch		27.10.1964
	65.4:1	Decke, bestickt; Susane?	Asien/Zentralasien/Usbekistan	<Eurasien>/<Asien>/<Zentralasien>/Usbeken	15.12.1964

Please note that many designations in this list have been identified as faulty, outdated or as racist abuse since the inventories' original conception.

Bild	Inventarnummer	Objektbezeichnung	Herkunft	Ethnie	Eingangsdatum
	65.5:1	Kissen aus Leder, handbemalt	Afrika/Nordafrika/Marokko/Oriental: Nador/Aindouf		06.11.1964
	65.5:2	Türschloß, mit eisernem Schlüssel, Sicherung fehlt	Afrika/Nordafrika/Marokko/Ouarzazate		06.11.1964
	65.5:3	Handtrommel aus Ton, bemalt	Afrika/Nordafrika/Marokko/Safi/Safi		06.11.1964
	65.5:4	1 Paar Kastagnetten aus Eisen, blau bemalt	Afrika/Nordafrika		06.11.1964
	65.5:5	alte Öllampe aus Speckstein	Afrika/Nordafrika/Marokko/Hoher Atlas	--/Imazighen (Berber)	06.11.1964
	65.5:6	Kamm zum Auskämmen der Schafwolle	Afrika/Nordafrika/Marokko/Er Rachidia/Erfoud		06.11.1964
	65.5:7	Schminkbüchse aus Holz; mit Holzstift und Verschluss	Afrika/Nordafrika/Tunesien/Sousse/Sousse		06.11.1964
	65.5:8	kleine Tasche aus Leder, bemalt	Afrika/Nordafrika/Marokko/-/Tafraoute		06.11.1964
	65.5:9	kleine Teekanne aus gebranntem Ton mit Deckel und Untersetzer, bemalt, unglasiert	Afrika/Nordafrika/Marokko/Oriental: Taourirt/Taourirt		06.11.1964
	65.5:10	kleine Kanne aus gebranntem Ton mit Deckel und Teller; für Minztee; bemalt, unglasiert	Afrika/Nordafrika/Marokko/Oriental: Taourirt/Taourirt		06.11.1964
	65.6:1	1 Paar Hufeisen für Ochsen	Europa/Deutschland/Baden-Württemberg/Bodman-Ludwigshafen/Bodman		14.01.1965
	65.7:1	1 Paar Damenschuhe, neu, für Ausstellungszwecke der Abteilung Eurasien	Europa		25.02.1965
	65.8:1	1 Paar Schlittschuhe mit hölzernem Oberteil	Europa/Deutschland/Bremen (Land)		25.02.1965
	65.9:1	1 Paar Schuhe für Männer mit Sohlen aus [...]	Europa/Spanien/Südostspanien		25.02.1965
	65.10:1	Beschneidungsmesser (Judaica)	Europa	--/Judentum	unbekannt
	65.11:1	Schüssel aus Ton, Innenseite glasiert	Europa/Deutschland/Rheinland-Pfalz		08.03.1965

Please note that many designations in this list have been identified as faulty, outdated or as racist abuse since the inventories' original conception.

Bild	Inventarnummer	Objektbezeichnung	Herkunft	Ethnie	Eingangsdatum
	65.12:1	Beinkleid, bestickt, Pluderhose in lila Seide (?), aufwendig bestickt mit goldfarbenen Ornamenten, mit Texitlgürtel, bunt mit floralem Musterund breitem Goldfaden bestickt	Asien/Vorderasien/Türkei/Edirne/Kesan		26.03.1965
	65.12:2	Jacke, bestickt; aufwendig, an Ärmeln und Aufschlägen	Asien/Vorderasien/Türkei/Edirne/Kesan		26.03.1965
	65.59:1	Korb in Arbeit: 1. Stufe	Europa/Deutschland/Niedersachsen/Landkreis Harburg/Drage		29.01.1965
	65.59:2	Korb in Arbeit: 2. Stufe	Europa/Deutschland/Niedersachsen/Landkreis Harburg/Drage		29.01.1965
	65.59:3	Korb in Arbeit: 3. Stufe	Europa/Deutschland/Niedersachsen/Landkreis Harburg/Drage		29.01.1965
	65.59:4	Haltering	Europa/Deutschland/Niedersachsen/Landkreis Harburg/Drage		29.01.1965
	65.59:5	Haltering	Europa/Deutschland/Niedersachsen/Landkreis Harburg/Drage		29.01.1965
	65.59:6	Korb für 25 Pfund, fertig = 4. Stufe	Europa/Deutschland/Niedersachsen/Landkreis Harburg/Drage		29.01.1965
	65.59:7	Mittelkorb	Europa/Deutschland/Niedersachsen/Landkreis Harburg/Drage		29.01.1965
	65.59:8	großer Korb für 80 Pfund	Europa/Deutschland/Niedersachsen/Landkreis Harburg/Drage		29.01.1965
	65.59:9	Korb, weiß, für 10 Pfund	Europa/Deutschland/Niedersachsen/Landkreis Harburg/Drage		29.01.1965
	65.60:1	Gebildbrot, einen Fisch darstellend	Europa/Schweiz/Schwyz <Kanton>/Einsiedeln/Maria Einsiedeln		06.04.1965
	65.60:2	Gebildbrot, Lamm, Fastnachtsgebäck	Europa/Schweiz/Schwyz <Kanton>/Einsiedeln/Maria Einsiedeln		06.04.1965
	65.60:3	Gebildbrot, Lamm, Fastnachtsgebäck	Europa/Schweiz/Schwyz <Kanton>/Einsiedeln/Maria Einsiedeln		06.04.1965
	65.60:4	Gebildbrot, Lamm, Fastnachtsgebäck	Europa/Schweiz/Schwyz <Kanton>/Einsiedeln/Maria Einsiedeln		06.04.1965
	65.60:5	Votivgabe aus Wachs: Mann	Europa/Schweiz/Schwyz <Kanton>/Einsiedeln/Maria Einsiedeln		06.04.1965
	65.60:6	Votivgabe aus Wachs: Frau	Europa/Schweiz/Schwyz <Kanton>/Einsiedeln/Maria Einsiedeln		06.04.1965
	65.60:7	Votivgabe aus Wachs: Kind	Europa/Schweiz/Schwyz <Kanton>/Einsiedeln/Maria Einsiedeln		06.04.1965
	65.60:8	Votivgabe aus Wachs: Kopf	Europa/Schweiz/Schwyz <Kanton>/Einsiedeln/Maria Einsiedeln		06.04.1965
	65.60:9	Votivgabe aus Wachs: Arm	Europa/Schweiz/Schwyz		06.04.1965

Please note that many designations in this list have been identified as faulty, outdated or as racist abuse since the inventories' original conception.

Bild	Inventarnummer	Objektbezeichnung	Herkunft	Ethnie	Eingangsdatum
			<Kanton>/Einsiedeln/Maria Einsiedeln		
	65.60:10	Votivgabe aus Wachs: Bein	Europa/Schweiz/Schwyz <Kanton>/Einsiedeln/Maria Einsiedeln		06.04.1965
	65.60:11	Votivgabe aus Wachs: Herz	Europa/Schweiz/Schwyz <Kanton>/Einsiedeln/Maria Einsiedeln		06.04.1965
	65.60:12	Votivgabe aus Wachs: Ohr	Europa/Schweiz/Schwyz <Kanton>/Einsiedeln/Maria Einsiedeln		06.04.1965
	65.60:13	Andachtsbildchen	Europa/Schweiz/Schwyz <Kanton>/Einsiedeln/Maria Einsiedeln		06.04.1965
	65.60:14	Andachtsbildchen	Europa/Schweiz/Schwyz <Kanton>/Einsiedeln/Maria Einsiedeln		06.04.1965
	65.61:1	Festtagsgewand für Frauen: Wickelrock	Europa/Spanien/Kastilien und León/Salamanca/Salamanca		10.04.1965
	65.61:2	Festtagsgewand für Frauen: Schürze	Europa/Spanien/Kastilien und León/Salamanca/Salamanca		10.04.1965
	65.61:3	Festtagsgewand für Frauen: Gürteltasche	Europa/Spanien/Kastilien und León/Salamanca/Salamanca		10.04.1965
	65.61:4	Festtagsgewand für Frauen: Schulterkragen	Europa/Spanien/Kastilien und León/Salamanca/Salamanca		10.04.1965
	65.61:5	Festtagsgewand für Frauen: 1 Paar Strümpfe	Europa/Spanien/Kastilien und León/Salamanca/Salamanca		10.04.1965
	65.61:6	Festtagsgewand für Frauen: Haarnadel	Europa/Spanien/Kastilien und León/Salamanca/Salamanca		10.04.1965
	65.61:7	Festtagsgewand für Frauen: Haarnadel	Europa/Spanien/Kastilien und León/Salamanca/Salamanca		10.04.1965
	65.61:8	Festtagsgewand für Frauen: Haarnadel	Europa/Spanien/Kastilien und León/Salamanca/Salamanca		10.04.1965
	65.61:9	Festtagsgewand für Frauen: Haarnadel	Europa/Spanien/Kastilien und León/Salamanca/Salamanca		10.04.1965
	65.61:10	Festtagsgewand für Frauen: Haarnadel	Europa/Spanien/Kastilien und León/Salamanca/Salamanca		10.04.1965
	65.61:11	Festtagsgewand für Frauen: Haarnadel	Europa/Spanien/Kastilien und León/Salamanca/Salamanca		10.04.1965
	65.61:12	Festtagsgewand für Frauen: Haarnadel	Europa/Spanien/Kastilien und León/Salamanca/Salamanca		10.04.1965
	65.61:13	Festtagsgewand für Frauen: Haarnadel	Europa/Spanien/Kastilien und León/Salamanca/Salamanca		10.04.1965
	65.62:1	Schnurprobe	Europa/Deutschland/Schleswig-Holstein/Kreis Nordfriesland/Utersum		07.09.1965
	65.62:2	Schnurprobe	Europa/Deutschland/Schleswig-		07.09.1965

Please note that many designations in this list have been identified as racially outdated or as racist abuse since the inventories' original conception.

Bild	Inventarnummer	Objektbezeichnung	Herkunft	Ethnie	Eingangsdatum
			Holstein/Kreis Nordfriesland/Utersum		
	65.62:3	Schnurprobe	Europa/Deutschland/Schleswig-Holstein/Kreis Nordfriesland/Utersum		07.09.1965
	65.62:4	Schnurprobe	Europa/Deutschland/Schleswig-Holstein/Kreis Nordfriesland/Utersum		07.09.1965
	65.63:1	Worfelpfanne für Weizen	Asien/Zentralasien/Afghanistan/Kandahar		10.09.1965
	65.63:2	Tuch, bestickt, Frauenarbeit	Asien/Zentralasien/Afghanistan/Kandahar		10.09.1965
	65.64:1	Kummet für Ochsen	Europa/Deutschland/Baden-Württemberg/Bodman-Ludwigshafen/Bodman		15.09.1965
	65.65:1	Brautkrone, Silber	Europa/-/Skandinavien		22.09.1965
	65.65:2	Schale, Holz, bemalt	Europa/Norwegen		22.09.1965
	65.68:1	Topfscherbe aus Ton von einem Begräbnisplatz	Altägypten/-/Sakkara		10.11.1965
	65.69:1	Schafhorn, Fingerschutz zum Olivenpflücken mit Stoffeinlage	Afrika/Nordafrika/Tunesien/Sousse/Sousse		12.10.1965
	65.69:2	Schafhorn, Fingerschutz zum Olivenpflücken mit Stoffeinlage	Afrika/Nordafrika/Tunesien/Sousse/Sousse		12.10.1965
	65.69:3	Bohrer,dreiteilig,von einem Gewehrmacher verwendet	Afrika/Nordafrika/Tunesien/Kairouan/Kairouan		12.10.1965
	65.69:4	silberne Fibel	Afrika/Nordafrika/Tunesien/Medenine/Medenine	<Eurasien>/<Asien>/Beduinen	12.10.1965

Please note that many designations in the list have been identified as faulty, outdated or as racist abuse since the inventories' original conception.

Bild	Inventarnummer	Objektbezeichnung	Herkunft	Ethnie	Eingangsdatum
	65.69:5	1 Paar Schuhe aus Ziegenhaar und Wolle	Afrika/Nordafrika/Algerien/-/El Oued		12.10.1965
	65.69:6	Kamelsack aus Leder	Afrika/Nordafrika/Algerien/Ouargla	--/Meharisten [Brigade]	12.10.1965
	65.69:7	Tisch- oder Mundtuch	Afrika/Nordafrika/Algerien/Ouargla/M'zab		12.10.1965
	65.69:8	Fächer aus Straußenfedern	Afrika/Nordafrika/Algerien	--/Tuareg	12.10.1965
	65.69:9	Anzahl (sechs) Amulettbeutel von einem Friedhof	Afrika/Nordafrika/Algerien/Ouargla/Touggourt		12.10.1965
	65.69:10	Schale aus Holz, ornamentiert	Afrika/Nordafrika/Algerien/Wilaya de Ghardaia/Ghardaia		12.10.1965
	65.69:11	Kosmetikgefäß aus Leder (Kameleuter)	Afrika/Nordafrika/Algerien/Ghardaia/Ghardaia		12.10.1965
	65.69:12	Kosmetikgefäß aus Leder (Kameleuter) mit 6 Behältern	Afrika/Nordafrika/Algerien/Ghardaia/Ghardaia		12.10.1965
	65.69:13	Teller, geflochten aus Bast und Gras, bunt ornamentiert	Afrika/Nordafrika/Algerien/Ghardaia/Ghardaia		12.10.1965
	65.69:14	Satteltasche aus Wolle	Afrika/Nordafrika/Marokko/-/Efond		12.10.1965
	65.69:15	Gußform aus Marmor zum Kugelgießen mit Band	Afrika/Nordafrika/Marokko/Fès-Boulmane/Fès (Provinz)/Fès (Stadt)		12.10.1965
	65.69:16	Packung Wurzelrinde vom Walnußbaum,zum Zähneputzen	Afrika/Nordafrika/Marokko/Marrakesch/Ait Ourir		12.10.1965
	65.69:17	Türschlüssel aus Holz	Afrika/Nordafrika/Tunesien/Medenine		12.10.1965
	65.69:18	Türschlüssel aus Holz	Afrika/Nordafrika/Tunesien/Medenine		12.10.1965
	65.70:1	Skarabäus, Nachbildung	Altägypten		08.09.1965
	65.70:2	Skarabäus, Nachbildung	Altägypten		08.09.1965

Please note that many designations in this list have been identified as faulty, outdated or as racist abuse since the inventories' original conception.

Bild	Inventarnummer	Objektbezeichnung	Herkunft	Ethnie	Eingangsdatum
					
	66.8:1	kleine Tischdecke, bestickt	Europa/Bosnien und Herzegowina/Sarajevo/Sarajevo		16.02.1966
	66.9:1	Hausrat: Pfannkuchenteller, glasiert	Europa/Deutschland/Niedersachsen/Landkreis Harburg/Drage		05.03.1965
	66.9:2	Hausrat: Milchtopf, glasiert	Europa/Deutschland/Niedersachsen/Landkreis Harburg/Drage		05.03.1965
	66.9:3	Hausrat: Haubenschachtel; mit Deckel	Europa/Deutschland/Hamburg/Kirchwerder		05.03.1965
	66.9:4	Hausrat: Haubenschachtel, bemalt	Europa/Deutschland/Niedersachsen/Landkreis Lüneburg		05.03.1965
	66.9:5	Hausrat: große Haubenschachtel; bemalt, mit Deckel (Spanschachtel)	Europa/Deutschland/Niedersachsen/Landkreis Harburg/Winsen (Luhe)/Tönnhausen		05.03.1965
	66.9:6	Hausrat: Feuereimer	Europa/Deutschland/Niedersachsen/Landkreis Harburg/Drage		05.03.1965
	66.9:7	Hausrat: Stiefelknecht	Europa/Deutschland/Niedersachsen/Landkreis Harburg/Drage		05.03.1965
	66.9:8	Landwirtschaft: Schwingbock mit Pferdekopf (Schwingmesser fehlt)	Europa/Deutschland/Niedersachsen/Landkreis Verden/Verden a.d. Aller		05.03.1965
	66.9:9	Landwirtschaft: Pflanzholz	Europa/Deutschland/Niedersachsen/Landkreis Harburg/Drage		05.03.1965
	66.9:10	Landwirtschaft: Pflanzholz	Europa/Deutschland/Niedersachsen/Landkreis Harburg/Drage		05.03.1965
	66.9:11	Landwirtschaft: Schafschere	Europa/Deutschland/Niedersachsen/Landkreis Harburg/Drage		05.03.1965
	66.9:12	Landwirtschaft: großes Hufeisen	Europa/Deutschland/Niedersachsen/Landkreis Harburg/Drage		05.03.1965
	66.9:13	Landwirtschaft: Hufeisen	Europa/Deutschland/Niedersachsen/Landkreis Harburg/Drage		05.03.1965
	66.9:14	Landwirtschaft: Harke zum Zerkleinern	Europa/Deutschland/Niedersachsen/L		05.03.1965

Please note that many designations in this list have been identified as faulty, outdated or as racist abuse since the inventories' original conception.

Bild	Inventarnummer	Objektbezeichnung	Herkunft	Ethnie	Eingangsdatum
		von Erdklumpen	andkreis Harburg/Drage		
	66.9:15	Landwirtschaft: kleine Harke für Gartenarbeit	Europa/Deutschland/Niedersachsen/Landkreis Harburg/Drage		05.03.1965
	66.9:16	Landwirtschaft: gr. Korb für Küken, Weidengeflecht	Europa/Deutschland/Niedersachsen/Landkreis Harburg/Drage		05.03.1965
	66.9:17	Landwirtschaft: Wagenheber, beschädigt durch Wurmfraß	Europa/Deutschland/Niedersachsen/Landkreis Harburg/Drage/Drennhausen		05.03.1965
	66.9:18	Landwirtschaft: Fischkasten	Europa/Deutschland/Niedersachsen/Landkreis Harburg/Drage		05.03.1965
	66.9:19	Böttcherwerkzeug: Treibeisen	Europa/Deutschland/Niedersachsen/Landkreis Harburg/Undeloh		05.03.1965
	66.9:20	Böttcherwerkzeug: Werkzeug zum Aufziehen der Faßreifen	Europa/Deutschland/Niedersachsen/Landkreis Harburg/Undeloh		05.03.1965
	66.9:21	Böttcherwerkzeug: kleiner Hobel	Europa/Deutschland/Niedersachsen/Landkreis Harburg/Undeloh		05.03.1965
	66.9:22	Böttcherwerkzeug: kleine Bügelsäge	Europa/Deutschland/Niedersachsen/Landkreis Harburg/Undeloh		05.03.1965
	66.9:23	Böttcherwerkzeug: Zieheisen	Europa/Deutschland/Niedersachsen/Landkreis Harburg/Undeloh		05.03.1965
	66.9:24	Böttcherwerkzeug: Hohleisen	Europa/Deutschland/Niedersachsen/Landkreis Harburg/Undeloh		05.03.1965
	66.9:25	Spinnrocken	Europa/Spanien/Galicia/A Coruña/Sada		05.03.1965
	66.11:1	Türangel	Europa/Deutschland/Niedersachsen/Landkreis Harburg/Marschacht/Eichholz		07.03.1966
	66.11:2	Türangel	Europa/Deutschland/Niedersachsen/Landkreis Harburg/Marschacht/Eichholz		07.03.1966
	66.11:3	Dreifuß, Eisen	Europa/Deutschland/Niedersachsen/Landkreis Harburg/Marschacht/Eichholz		07.03.1966
	66.11:4	Kesselhaken	Europa/Deutschland/Niedersachsen/Landkreis		07.03.1966

Please note that many designations in this list have been identified as faulty, outdated or as racist abuse since the inventories' original conception.

Bild	Inventarnummer	Objektbezeichnung	Herkunft	Ethnie	Eingangsdatum
			Harburg/Marschacht/Eichholz		
	66.11:5	Pfannkuchenteller, beschädigt	Europa/Deutschland/Niedersachsen/Landkreis Harburg/Marschacht/Eichholz		07.03.1966
	66.11:6	große Kaffeeflasche aus Ton, glasiert	Europa/Deutschland/Niedersachsen/Landkreis Harburg/Marschacht/Eichholz		07.03.1966
	66.11:7	Rattenfalle (Schwanenhals), Metallkonstruktion	Europa/Deutschland/Niedersachsen/Landkreis Harburg/Marschacht/Eichholz		07.03.1966
	66.11:8	Milcheimer aus Eisen, innen verzinnt, außen bemalt	Europa/Deutschland/Niedersachsen/Landkreis Harburg/Marschacht/Eichholz		07.03.1966
	66.11:9	Milcheimer aus Eisen, innen verzinnt, außen bemalt, kleiner [als Nr. 8]	Europa/Deutschland/Niedersachsen/Landkreis Harburg/Marschacht/Eichholz		07.03.1966
	66.11:10	Schwimmer aus Holz für Milcheimer	Europa/Deutschland/Niedersachsen/Landkreis Harburg/Marschacht/Eichholz		07.03.1966
	66.11:11	Schwimmer aus Holz für Milcheimer	Europa/Deutschland/Niedersachsen/Landkreis Harburg/Marschacht/Eichholz		07.03.1966
	66.11:12	Schwimmer aus Holz für Milcheimer	Europa/Deutschland/Niedersachsen/Landkreis Harburg/Marschacht/Eichholz		07.03.1966
	66.11:13	Schwimmer aus Holz für Milcheimer	Europa/Deutschland/Niedersachsen/Landkreis Harburg/Marschacht/Eichholz		07.03.1966
	66.11:14	Spinnrad	Europa/Deutschland/Niedersachsen/Landkreis Harburg/Marschacht/Eichholz		07.03.1966
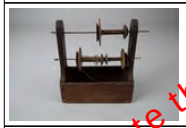	66.11:15	Spulenkasten mit drei Spulen	Europa/Deutschland/Niedersachsen/Landkreis Harburg/Marschacht/Eichholz		07.03.1966
	66.11:16	[gesehen: Stecheisen mit Holzgriff] Achse für eine Spule, mit Griff	Europa/Deutschland/Niedersachsen/Landkreis		07.03.1966

Please note that many designations in this list have been identified as faulty, outdated or as racist abuse since the inventories' original conception.

Bild	Inventarnummer	Objektbezeichnung	Herkunft	Ethnie	Eingangsdatum
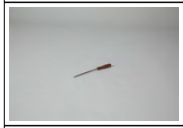			Harburg/Marschacht/Eichholz		
	66.11:17	Wollkratze	Europa/Deutschland/Niedersachsen/Landkreis Harburg/Marschacht/Eichholz		07.03.1966
	66.11:18	Wollkratze	Europa/Deutschland/Niedersachsen/Landkreis Harburg/Marschacht/Eichholz		07.03.1966
	66.11:19	Kübel, geböttchert, angeblich Getreidemaß; zwei Metallhenkel	Europa/Deutschland/Niedersachsen/Landkreis Harburg/Marschacht/Eichholz		07.03.1966
	66.11:20	Korb aus Weidenruten für Kirschen	Europa/Deutschland/Niedersachsen/Landkreis Harburg/Marschacht/Eichholz		07.03.1966
	66.11:21	Korb aus Weidenruten für Kirschen	Europa/Deutschland/Niedersachsen/Landkreis Harburg/Marschacht/Eichholz		07.03.1966
	66.11:22	Dreschflegel	Europa/Deutschland/Niedersachsen/Landkreis Harburg/Marschacht/Eichholz		07.03.1966
	66.11:23	Kniesense	Europa/Deutschland/Niedersachsen/Landkreis Harburg/Marschacht/Eichholz		07.03.1966
	66.11:24	Steigbügel	Europa/Deutschland/Niedersachsen/Landkreis Harburg/Marschacht/Eichholz		07.03.1966
	66.11:25	Vorschneider für Pflug	Europa/Deutschland/Niedersachsen/Landkreis Harburg/Marschacht/Eichholz		07.03.1966
	66.11:26	Tischlerwerkzeug: Zieheisen	Europa/Deutschland/Niedersachsen/Landkreis Harburg/Stelle/Fliegenberg		07.03.1966
	66.11:27	Tischlerwerkzeug: Bohrwinde aus Holz, Bohrer fehlt	Europa/Deutschland/Niedersachsen/Landkreis Harburg/Stelle/Fliegenberg		07.03.1966
	66.11:28	Tischlerwerkzeug: großer Löffelbohrer	Europa/Deutschland/Niedersachsen/Landkreis Harburg/Stelle/Fliegenberg		07.03.1966
	66.11:29	Tischlerwerkzeug: Holzknecht	Europa/Deutschland/Niedersachsen/L		07.03.1966

Please note that many designations in this list have been identified as faulty, outdated or as racist abuse since the inventories' original conception.

Bild	Inventarnummer	Objektbezeichnung	Herkunft	Ethnie	Eingangsdatum
			andkreis Harburg/Stelle/Fliegenberg		
	66.11:30	Tischlerwerkzeug: Winkel für Sargmacher	Europa/Deutschland/Niedersachsen/Landkreis Harburg/Stelle/Fliegenberg		07.03.1966
	66.11:31	Tischlerwerkzeug: Klamme aus Eisen (zum Entrinden von Weidenruten)	Europa/Deutschland/Niedersachsen/Landkreis Harburg/Stelle/Fliegenberg		07.03.1966
	66.11:32	Tischlerwerkzeug: Klamme aus Eisen (zum Entrinden von Weidenruten)	Europa/Deutschland/Niedersachsen/Landkreis Harburg/Stelle/Fliegenberg		07.03.1966
	66.11:33	Netznadel aus Holz	Europa/Deutschland/Niedersachsen/Landkreis Harburg/Drage		07.03.1966
	66.11:34	Netznadel aus Holz	Europa/Deutschland/Niedersachsen/Landkreis Harburg/Drage		07.03.1966
	66.11:35	Netznadel aus Holz	Europa/Deutschland/Niedersachsen/Landkreis Harburg/Drage		07.03.1966
	66.11:36	Netznadel aus Holz	Europa/Deutschland/Niedersachsen/Landkreis Harburg/Drage		07.03.1966
	66.11:37	Netznadel aus Holz	Europa/Deutschland/Niedersachsen/Landkreis Harburg/Drage		07.03.1966
	66.11:38	Netznadel aus Holz	Europa/Deutschland/Niedersachsen/Landkreis Harburg/Drage		07.03.1966
	66.11:39	Netznadel aus Holz	Europa/Deutschland/Niedersachsen/Landkreis Harburg/Drage		07.03.1966
	66.11:40	Netznadel aus Holz	Europa/Deutschland/Niedersachsen/Landkreis Harburg/Drage		07.03.1966

Please note that many designations in this list have been identified as faulty, outdated or as racist abuse since the inventories' original conception.

Bild	Inventarnummer	Objektbezeichnung	Herkunft	Ethnie	Eingangsdatum
					
	66.11:41	Netznadel aus Holz	Europa/Deutschland/Niedersachsen/Landkreis Harburg/Drage		07.03.1966
	66.12:1	Votivgabe: Hand, Daumen fehlt, Kupfer versilbert	Asien/Vorderasien/Türkei/-/Yenisehir		31.03.1966
	66.12:2	Votivgabe: Herz, Kupfer versilbert	Asien/Vorderasien/Türkei/-/Yenisehir		31.03.1966
	66.12:3	Votivgabe: Auge, Silber	Asien/Vorderasien/Türkei/-/Yenisehir		31.03.1966
	66.12:4	Votivgabe: Mädchen, Silber	Asien/Vorderasien/Türkei/-/Yenisehir		31.03.1966
	66.13:1	Hausrat: Herdstange, Eisen	Europa/Deutschland/Niedersachsen/Landkreis Harburg/Tespe		02.04.1966
	66.13:2	Hausrat: Herdkette	Europa/Deutschland/Niedersachsen/Landkreis Harburg/Tespe		02.04.1966
	66.13:3	Hausrat: Herdkette	Europa/Deutschland/Niedersachsen/Landkreis Harburg/Tespe		02.04.1966
	66.13:4	Hausrat: Herdkette	Europa/Deutschland/Niedersachsen/Landkreis Harburg/Tespe		02.04.1966
	66.13:5	Hausrat: Kesselhaken	Europa/Deutschland/Niedersachsen/Landkreis Harburg/Tespe		02.04.1966
	66.13:6	Hausrat: Kesselhaken	Europa/Deutschland/Niedersachsen/Landkreis Harburg/Tespe		02.04.1966

Please note that many designations in this list have been identified as faulty, outdated or as racist abuse since the inventories' original conception.

Bild	Inventarnummer	Objektbezeichnung	Herkunft	Ethnie	Eingangsdatum
	66.13:7	Hausrat: Kesselhaken mit Zahnstange	Europa/Deutschland/Niedersachsen/Landkreis Harburg/Tespe		02.04.1966
	66.13:8	Hausrat: Feuerzange	Europa/Deutschland/Niedersachsen/Landkreis Harburg/Tespe		02.04.1966
	66.13:9	Hausrat: Feuerhaken	Europa/Deutschland/Niedersachsen/Landkreis Harburg/Tespe		02.04.1966
	66.13:10	Hausrat: Ofenkrücke, Holz	Europa/Deutschland/Niedersachsen/Landkreis Harburg/Tespe		02.04.1966
	66.13:11	Hausrat: Dreifuß, Eisen	Europa/Deutschland/Niedersachsen/Landkreis Harburg/Tespe		02.04.1966
	66.13:12	Hausrat: Dreifuß, Eisen, mit geschwungenen Kanten	Europa/Deutschland/Niedersachsen/Landkreis Harburg/Drage		02.04.1966
	66.13:13	Hausrat: Kochtopf, 10 1/2 LE	Europa/Deutschland/Niedersachsen/Landkreis Harburg/Tespe		02.04.1966
	66.13:14	Hausrat: kleiner Tiegel, Eisen, mit behelfsmässigem Griff aus Draht	Europa/Deutschland/Niedersachsen/Landkreis Harburg/Tespe		02.04.1966
	66.13:15	Hausrat: Rührholz	Europa/Deutschland/Niedersachsen/Landkreis Harburg/Tespe		02.04.1966
	66.13:16	Hausrat: Schaumkelle	Europa/Deutschland/Niedersachsen/Landkreis Harburg/Tespe		02.04.1966
	66.13:17	Hausrat: Kartoffelstampfer, Holz	Europa/Deutschland/Niedersachsen/Landkreis Harburg/Tespe		02.04.1966
	66.13:18	Hausrat: Kaffeeröster, mit Holzstiel	Europa/Deutschland/Niedersachsen/Landkreis Harburg/Tespe		02.04.1966
	66.13:19	Hausrat: Schinkenteller, Holz	Europa/Deutschland/Niedersachsen/Landkreis Harburg/Tespe		02.04.1966
	66.13:20	Hausrat: Schinkenteller, Holz	Europa/Deutschland/Niedersachsen/Landkreis Harburg/Tespe		02.04.1966
	66.13:21	Hausrat: Butterform, Holz, beschnitzt	Europa/Deutschland/Niedersachsen/Landkreis Harburg/Tespe		02.04.1966
	66.13:22	Hausrat: Schüssel, Ton, glasiert, für Dickmilch	Europa/Deutschland/Niedersachsen/Landkreis Harburg/Tespe		02.04.1966

Please note that many designations in this list have been identified as faulty, outdated or as racist abuse since the inventories´ original conception.

Bild	Inventarnummer	Objektbezeichnung	Herkunft	Ethnie	Eingangsdatum
	66.13:23	Hausrat: Schüssel, Ton, glasiert, für Dickmilch	Europa/Deutschland/Niedersachsen/Landkreis Harburg/Tespe		02.04.1966
	66.13:24	Hausrat: Schüssel, Ton, glasiert, für Dickmilch, mit Ausguß	Europa/Deutschland/Niedersachsen/Landkreis Harburg/Tespe		02.04.1966
	66.13:25	Hausrat: große Schüssel, Ton, glasiert	Europa/Deutschland/Niedersachsen/Landkreis Harburg/Tespe		02.04.1966
	66.13:26	Hausrat: Kruke, Ton, glasiert, mit Faßreifen ausgebessert	Europa/Deutschland/Niedersachsen/Landkreis Harburg/Tespe		02.04.1966
	66.13:27	Hausrat: Kruke, Ton, glasiert	Europa/Deutschland/Niedersachsen/Landkreis Harburg/Tespe		02.04.1966
	66.13:28	Hausrat: kleine Kruke, 2 Henkel, mit Draht ausgebessert	Europa/Deutschland/Niedersachsen/Landkreis Harburg/Tespe		02.04.1966
	66.13:29	Hausrat: kleine Kruke, hellgrau, 1 Henkel	Europa/Deutschland/Niedersachsen/Landkreis Harburg/Tespe		02.04.1966
	66.13:30	Hausrat: kleines Gefäß für Milch, zum Aufwärmen von Milch usw., Henkel abgebrochen	Europa/Deutschland/Niedersachsen/Landkreis Harburg/Tespe		02.04.1966
	66.13:31	Hausrat: Kaffeemühle, Schubfach fehlt	Europa/Deutschland/Niedersachsen/Landkreis Harburg/Tespe		02.04.1966
	66.13:32	Hausrat: großer Backtrog, Holz	Europa/Deutschland/Niedersachsen/Landkreis Harburg/Tespe		02.04.1966
	66.13:33	Hausrat: Mulde, Holz, beim Schweineschlachten verwendet	Europa/Deutschland/Niedersachsen/Landkreis Harburg/Tespe		02.04.1966
	66.13:34	Hausrat: Zieheisen, halbkreisförmig, zum [...]	Europa/Deutschland/Niedersachsen/Landkreis Harburg/Tespe		02.04.1966
	66.13:35	Hausrat: Schultertrage mit zwei Haken	Europa/Deutschland/Niedersachsen/Landkreis Harburg/Tespe		02.04.1966
	66.13:36	Hausrat: Leiste mit Haken (?)	Europa/Deutschland/Niedersachsen/Landkreis Harburg/Tespe		02.04.1966
	66.13:37	Hausrat: Mangelbrett	Europa/Deutschland/Niedersachsen/Landkreis Harburg/Tespe		02.04.1966
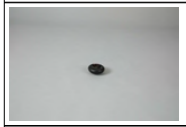	66.13:38	Hausrat: Glätter für Nähte, schwarz, Glas?	Europa/Deutschland/Niedersachsen/Landkreis Harburg/Tespe		02.04.1966
	66.13:39	Hausrat: große Garnhaspel	Europa/Deutschland/Niedersachsen/Landkreis Harburg/Tespe		02.04.1966
	66.13:40	Hausrat: Frauenhaube	Europa/Deutschland/Niedersachsen/Landkreis Harburg/Tespe		02.04.1966
	66.13:41	Hausrat: Frauenhaube	Europa/Deutschland/Niedersachsen/L		02.04.1966

Please note that many designations in this list have been identified as faulty, outdated or as racist abuse since the inventories´ original conception.

Bild	Inventarnummer	Objektbezeichnung	Herkunft	Ethnie	Eingangsdatum
			andkreis Harburg/Tespe		
	66.13:42	Hausrat: Handtuch, Leinen	Europa/Deutschland/Niedersachsen/Landkreis Harburg/Tespe		02.04.1966
	66.13:43	Hausrat: Henkelkorb mit Deckel	Europa/Deutschland/Niedersachsen/Landkreis Harburg/Tespe		02.04.1966
	66.13:44	[gesehen: 2 Emailleteller an Fadenaufhängung mit Metallhaken] Hausrat: Balkenwaage mit Ständer	Europa/Deutschland/Niedersachsen/Landkreis Harburg/Tespe		02.04.1966
	66.13:45	Hausrat: Laufgewichtswaage, Gewicht fehlt	Europa/Deutschland/Niedersachsen/Landkreis Harburg/Tespe		02.04.1966
	66.13:46	Hausrat: Mausefalle	Europa/Deutschland/Niedersachsen/Landkreis Harburg/Tespe		02.04.1966
	66.13:47	Hausrat: Kinderschlitten	Europa/Deutschland/Niedersachsen/Landkreis Harburg/Tespe		02.04.1966
	66.13:48	Hausrat: Feuerwehrgürtel	Europa/Deutschland/Niedersachsen/Landkreis Harburg/Tespe		02.04.1966
	66.13:49	Werkzeug: Schleifstein	Europa/Deutschland/Niedersachsen/Landkreis Harburg/Tespe		02.04.1966
	66.13:50	Werkzeug: kleiner Hammer	Europa/Deutschland/Niedersachsen/Landkreis Harburg/Tespe		02.04.1966
	66.13:51	Werkzeug: Dechsel	Europa/Deutschland/Niedersachsen/Landkreis Harburg/Tespe		02.04.1966
	66.13:52	Werkzeug: schwerer Hammer zum Einschlagen von Zaunpfählen	Europa/Deutschland/Niedersachsen/Landkreis Harburg/Tespe		02.04.1966
	66.13:53	Werkzeug: Rahmensäge	Europa/Deutschland/Niedersachsen/Landkreis Harburg/Tespe		02.04.1966
	66.13:54	Landwirtschaft: Kurzstielsense, Haken fehlt	Europa/Deutschland/Niedersachsen/Landkreis Harburg/Tespe		02.04.1966
	66.13:55	Landwirtschaft: Dengelamboß	Europa/Deutschland/Niedersachsen/Landkreis Harburg/Tespe		02.04.1966
	66.13:56	Landwirtschaft: Dengelhammer	Europa/Deutschland/Niedersachsen/Landkreis Harburg/Tespe		02.04.1966
	66.13:57	Landwirtschaft: Dreschflegel	Europa/Deutschland/Niedersachsen/Landkreis Harburg/Tespe		02.04.1966
	66.13:58	Landwirtschaft: Getreidemaß	Europa/Deutschland/Niedersachsen/L		02.04.1966

Please note that many designations in this list have been identified as faulty, outdated or as racist abuse since the inventories' original conception.

Bild	Inventarnummer	Objektbezeichnung	Herkunft	Ethnie	Eingangsdatum
			andkreis Harburg/Tespe		
	66.13:59	Landwirtschaft: Haumesser (sensenförmig?), zum Abschneiden [...]	Europa/Deutschland/Niedersachsen/Landkreis Harburg/Tespe		02.04.1966
	66.13:60	Landwirtschaft: Haumesser (sensenförmig?), zum Abschneiden [...]	Europa/Deutschland/Niedersachsen/Landkreis Harburg/Tespe		02.04.1966
	66.13:61	Landwirtschaft: Haumesser, zum Abschneiden von Kohlköpfen und für andere Gartenarbeiten, Stiel fehlt	Europa/Deutschland/Niedersachsen/Landkreis Harburg/Tespe		02.04.1966
	66.13:62	Landwirtschaft: Hacke, Stiel fehlt, zum Rübenverziehen	Europa/Deutschland/Niedersachsen/Landkreis Harburg/Tespe		02.04.1966
	66.13:63	Landwirtschaft: Mistforke, Stiel fehlt	Europa/Deutschland/Niedersachsen/Landkreis Harburg/Tespe		02.04.1966
	66.13:64	Landwirtschaft: Krauthaken zum Säubern von Gräben, Stiel fehlt	Europa/Deutschland/Niedersachsen/Landkreis Harburg/Tespe		02.04.1966
	66.13:65	Türgriff mit Dorn, Klappriegel fehlt	Europa/Deutschland/Niedersachsen/Landkreis Harburg/Tespe		02.04.1966
	66.13:66	Haken mit Ring (?)	Europa/Deutschland/Niedersachsen/Landkreis Harburg/Tespe		02.04.1966
	66.13:67	Urkunde, gerahmt, über Ordensverleihung 1870/71	Europa/Deutschland/Niedersachsen/Landkreis Harburg/Tespe		02.04.1966
	66.16:1	[Vierlande: Strohhut für Frauen]	Europa/Deutschland/Hamburg/Bergedorf		27.05.1966
	66.16:2	[Vierlande: sogenannte Aalhaube]	Europa/Deutschland/Hamburg/Bergedorf		27.05.1966
	66.16:3	[Vierlande: roter Unterrock]	Europa/Deutschland/Hamburg/Bergedorf		27.05.1966
	66.16:4	[Vierlande: Unterrock mit Tasche und grünem Saum]	Europa/Deutschland/Hamburg/Bergedorf		27.05.1966
	66.16:5	[Vierlande: schwarzer Frauenrock m. Applikationen]	Europa/Deutschland/Hamburg/Bergedorf		27.05.1966
	66.16:6	[Vierlande: Schürze, bezeichnet "Lena Rösch"]	Europa/Deutschland/Hamburg/Bergedorf		27.05.1966
	66.16:7	[Vierlande: Frauenweste, Brustlatz beschädigt]	Europa/Deutschland/Hamburg/Bergedorf		27.05.1966
	66.16:8	[Vierlande: Brustlatz, Silber auf Schwarz]	Europa/Deutschland/Hamburg/Bergedorf		27.05.1966
	66.16:9	[Vierlande: Frauengürtel mit Goldstickerei]	Europa/Deutschland/Hamburg/Bergedorf		27.05.1966

Please note that many designations in the list have been identified as faulty, outdated or as racist abuse since the inventories' original conception.

Bild	Inventarnummer	Objektbezeichnung	Herkunft	Ethnie	Eingangsdatum
	66.16:10	[Vierlande: Schultertuch, Seide]	Europa/Deutschland/Hamburg/Bergedorf		27.05.1966
	66.16:11	[Vierlande: Hemd für Männer, Leinen, gestickt]	Europa/Deutschland/Hamburg/Bergedorf		27.05.1966
	66.16:12	[Vierlande: Männerjacke mit Schließe und 14 silbernen Knöpfen]	Europa/Deutschland/Hamburg/Bergedorf		27.05.1966
	66.16:13	[Vierlande: Rock von einem Kleid für Köchin]	Europa/Deutschland/Hamburg		27.05.1966
	66.16:14	]Vierlande: Bluse von einem Kleid für Köchin]	Europa/Deutschland/Hamburg		27.05.1966
	66.16:15	[Vierlande: weiße Schürze]	Europa/Deutschland/Hamburg/Bergedorf		27.05.1966
	66.16:16	[Vierlande: weiße Schürze]	Europa/Deutschland/Hamburg/Bergedorf		27.05.1966
	66.16:17	[Vierlande: Haube für Köchin]	Europa/Deutschland/Hamburg/Bergedorf		27.05.1966
	66.16:18	[Helgoland: schwarze Bluse]	Europa/Deutschland/Schleswig-Holstein/Kreis Pinneberg		27.05.1966
	66.16:19	[Helgoland: Unterrock, Barchent]	Europa/Deutschland/Schleswig-Holstein/Kreis Pinneberg		27.05.1966
	66.16:20	[Helgoland: blaue Schürze, gekräuselt]	Europa/Deutschland/Schleswig-Holstein/Kreis Pinneberg		27.05.1966
	66.16:21	[Helgoland: Frauenhaube mit Silberstickerei]	Europa/Deutschland/Schleswig-Holstein/Kreis Pinneberg		27.05.1966
	66.16:22	[Helgoland: Schal aus weißem Leinen, schmal]	Europa/Deutschland/Schleswig-Holstein/Kreis Pinneberg		27.05.1966
	66.16:23	[Helgoland: Schal aus weißem Leinen, schmal]	Europa/Deutschland/Schleswig-Holstein/Kreis Pinneberg		27.05.1966
	66.16:24	[Helgoland: Dreieckstuch, Schulterumhang]	Europa/Deutschland/Schleswig-Holstein/Kreis Pinneberg		27.05.1966
	66.16:25	[Helgoland: Spitzenhaube]	Europa/Deutschland/Schleswig-Holstein/Kreis Pinneberg		27.05.1966
	66.16:26	[Helgoland: Spitzenhaube]	Europa/Deutschland/Schleswig-Holstein/Kreis Pinneberg		27.05.1966
	66.16:27	[Helgoland: Spitzenhaube]	Europa/Deutschland/Schleswig-Holstein/Kreis Pinneberg		27.05.1966
	66.16:28	[Helgoland: Brustlatz, Kattun]	Europa/Deutschland/Schleswig-Holstein/Kreis Pinneberg		27.05.1966
	66.16:29	[Kopfschmuck für Mädchen, Messing, beschädigt]	Europa/Niederlande		27.05.1966
	66.17:1	Mantel für Männer, arabisch	Eurasien/Nordafrika / Vorderasien	--/Araber	24.05.1966

Please note that many designations in this list have been identified as faulty, outdated or as racist abuse since the inventories' original conception.

Bild	Inventarnummer	Objektbezeichnung	Herkunft	Ethnie	Eingangsdatum
	66.18:1	Gebildbrot	Europa/Deutschland/Baden-Württemberg/Hirrlingen		24.05.1966
	66.19:1	Zuggeschirr für Ochsen	Europa/Deutschland/Baden-Württemberg/Bodman-Ludwigshafen/Bodman		31.05.1966
	66.30:1	Vogelfalle	Asien/Vorderasien/Türkei/Mardin/Dargeçit (kurd. Kerboran)		28.07.1966
	66.56:1	1 Paar Moorschuhe für Pferde	Europa/Deutschland/Hamburg/Bergedorf		28.07.1966
	66.56:2	1 Paar Moorschuhe für Pferde, durch Wurmbefall beschädigt	Europa/Deutschland/Hamburg/Bergedorf		28.07.1966
	66.56:3	Hufeisen für Pferde	Europa/Deutschland/Hamburg/Bergedorf		28.07.1966
	66.56:4	Hufeisen für Pferde	Europa/Deutschland/Hamburg/Bergedorf		28.07.1966
	66.56:5	Hufeisen für Pferde	Europa/Deutschland/Hamburg/Bergedorf		28.07.1966
	66.56:6	Hufeisen für Pferde	Europa/Deutschland/Hamburg/Bergedorf		28.07.1966
	66.56:7	Hufeisen für Pferde	Europa/Deutschland/Hamburg/Bergedorf		28.07.1966
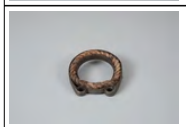	66.56:8	Hufeisen für Pferde	Europa/Deutschland/Hamburg/Bergedorf		28.07.1966
	66.56:9	Hufeisen für Pferde	Europa/Deutschland/Hamburg/Bergedorf		28.07.1966

Please note that many designations in this list have been identified as faulty, outdated or as racist abuse since the inventories' original conception.

Bild	Inventarnummer	Objektbezeichnung	Herkunft	Ethnie	Eingangsdatum
					
	66.56:10	Hufeisen für Pferde	Europa/Deutschland/Hamburg/Bergedorf		28.07.1966
	66.56:11	Hufeisen für Pferde	Europa/Deutschland/Hamburg/Bergedorf		28.07.1966
	66.56:12	Hufeisen für Pferde	Europa/Deutschland/Hamburg/Bergedorf		28.07.1966
	66.57:1	Totenbrett	Europa/Deutschland/Bayern/Niederbayern/Bärmannsried		09.08.1966
	66.57:2	Votivbein aus Holz	Europa/Deutschland/Bayern/Niederbayern/Zachenberg/Vorderdietzberg/Kapelle 14 Nothelfer		09.08.1966
	66.58:1	Häkelnadel	Europa/Deutschland		04.10.1966
	66.58:2	Dorn für Lochstickerei	Europa/Deutschland		04.10.1966
	66.59:1	Bindestock für Getreide	Europa/Deutschland/Niedersachsen/Braunschweig		13.10.1966
	66.59:2	Eissprosse vom Rothirsch zum Getreideaufnehmen	Europa/Deutschland/Niedersachsen/Braunschweig		13.10.1966
	66.59:3	Ziegenglocke	Europa/Deutschland/Niedersachsen/Landkreis Goslar/Goslar		13.10.1966
	66.59:4	1 Paar Rennschlittschuhe	Europa/Norwegen		13.10.1966
	66.59:5	Rechenmaschine (Harfe) für Rechnung bis in [...]	Europa/Ukraine/Dnipropetrowsk <oblast>/Dnipropetrowsk		13.10.1966
	66.59:6	Mütze der Krimtataren	Europa/Ukraine/Dnipropetrowsk <oblast>/Krywyj Rih	<Eurasien>/<Europa>/Krimtataren	13.10.1966
	66.60:1	Kummet für Pferde mit Zubehör	Europa/Deutschland/Baden-Württemberg/Bodman-Ludwigshafen/Bodman		25.10.1966
	66.61:1	Frauenkappe	Asien/Zentralasien/Usbekistan/Taschk	<Eurasien>/<Asien>/<Zen	31.10.1966

Please note that many designations in this list have been identified as faulty, outdated or as racist abuse since the inventories' original conception.

Bild	Inventarnummer	Objektbezeichnung	Herkunft	Ethnie	Eingangsdatum
			ent/Taschkent	tralasien>/Usbeken: Sarten	
	66.61:2	[gesehen: Gesichtsschleier?] Zopfanhänger	Asien/Zentralasien/Usbekistan/Samarkand/Samarkand	<Eurasien>/<Asien>/<Zentralasien>/Usbeken: Sarten	31.10.1966
	66.61:3	Käse, getrockneter und leicht geräucherter Quark	Eurasien/Russische Föderation/Sibirien: Tuwa [Autonome Republik]	<Eurasien>/<Asien>/<Nordasien>/Tuwiner	31.10.1966
	66.62:1	Hut für Männer; Fez	Asien/Vorderasien/Libanon/Südlibanon (Sidon): Sidon/Sidon (Saida)		01.11.1966
	66.63:1	Pfannkuchenteller, glasiert	Europa/Deutschland/Niedersachsen/Landkreis Harburg/Elbmarsch		10.11.1966
	66.64:1	Amulettbehälter, dreiteilig	Asien/Zentralasien/Afghanistan		10.11.1966
	66.64:2	Gebetskette	Asien/Zentralasien/Afghanistan		10.11.1966
	66.65:1	Gebildbrot, Tafel mit Alphabet (1667) in [...]	Europa/Deutschland/Baden-Württemberg/Ulm		11.11.1966
	66.66:1	Decke, bestickt	Asien/Vorderasien/-/Turkestan		21.11.1966
	66.66:2	kleine Decke, mehrfarbig bestickt	Asien/Vorderasien/Iran		21.11.1966
	66.66:3	kleine Decke, mehrfarbig, bestickt	Asien/Vorderasien/Iran		21.11.1966
	66.67:1	Köcher aus Leder, verziert mit Metallbeschlägen	Asien/Zentralasien	<Eurasien>/<Asien>/Alttürken (Göktürken)	26.04.1966
	66.67:2	Köcher	Asien/Zentralasien	<Eurasien>/<Asien>/Alttürken (Göktürken)	26.04.1966
	66.67:3	Köcher	Asien/Zentralasien	<Eurasien>/<Asien>/Alttürken (Göktürken)	26.04.1966
	66.67:4	Gürtel	Asien/Zentralasien	<Eurasien>/<Asien>/Alttürken (Göktürken)	26.04.1966
	66.67:5	Tasche [Doppeltasche aus Leder]	Asien/Zentralasien	<Eurasien>/<Asien>/Alttürken (Göktürken)	26.04.1966
	67.14:1	[Dolch mit Scheide]	Eurasien/Kaukasus		28.09.1967
	67.15:1	Ährenzauber aus Grannenweizen	Afrika/Nordafrika/Marokko/Nordmarokko		12.01.1967
	67.16:1	Längsflöte	Afrika/Nordafrika/Tunesien/Kasserine/Sbeitla		19.01.1967
	67.17:1	Kissenbezug aus Leinen	Europa/Rumänien		01.03.1967
	67.17:2	Kissenbezug aus Leinen	Europa/Rumänien		01.03.1967
	67.17:3	Paradehandtuch aus Leinen	Europa/Rumänien		01.03.1967

Please note that many designations in this list have been identified as faulty, outdated or as racist abuse since the inventories' original conception.

Bild	Inventarnummer	Objektbezeichnung	Herkunft	Ethnie	Eingangsdatum
	67.17:4	Paradehandtuch aus Leinen	Europa/Rumänien		01.03.1967
	67.17:5	Paradehandtuch aus Leinen	Europa/Rumänien		01.03.1967
	67.17:6	Paradehandtuch aus Leinen	Europa/Rumänien		01.03.1967
	67.17:7	Paradehandtuch aus Leinen	Europa/Rumänien		01.03.1967
	67.17:8	Paradehandtuch aus Leinen	Europa/Rumänien		01.03.1967
	67.17:9	Paradehandtuch aus Leinen	Europa/Rumänien		01.03.1967
	67.17:10	Schmucktuch aus Leinen	Europa/Rumänien		01.03.1967
	67.17:11	Schmucktuch aus Leinen	Europa/Rumänien		01.03.1967
	67.18:1	Getreidemaß,altes Eichmaß für 1/2 Liter Trockengut, aus Holz mit Metallbeschlag	Europa/Deutschland/Niedersachsen/Braunschweig		12.04.1967
	67.18:2	Schüssel aus Ton	Europa/Ukraine/Autonome Republik Krim/Nicopol	<Eurasien>/Russen	12.04.1967
	67.18:3	kleine Schüssel aus Ton	Europa/Ukraine/Autonome Republik Krim/Nicopol	<Eurasien>/Russen	12.04.1967
	67.18:4	Wasserkanne mit Deckel und aufgesetzter Tonverzierug	Afrika/Nordafrika/Tunesien/Tunis/Tunis		12.04.1967
	67.19:1	Dreschflegel	Europa/Deutschland/Baden-Württemberg/Hegau [Region]/Immendingen/Höwenegg [Vulkan]		18.05.1967
	67.19:2	Heuforke	Europa/Deutschland/Baden-Württemberg/Hegau [Region]/Immendingen/Höwenegg [Vulkan]		18.05.1967
	67.44:1	Brotform aus Holz, beschädigt	Europa/Griechenland/Athos/Einsiedelei Danieliden		20.04.1967
	67.45:1	Männertracht: Jacke (Weste)	Afrika/Nordafrika/Libyen		04.08.1967
	67.45:2	Männertracht: Hose	Afrika/Nordafrika/Libyen		04.08.1967
	67.46:1	Frauentracht: Hemd	Europa/Rumänien/Kreis Cluj/Sic	<Eurasien>/<Europa>/Siebenbürger Ungarn	08.09.1967
	67.46:2	Frauentracht: Jacke	Europa/Rumänien/Kreis Cluj/Sic	<Eurasien>/<Europa>/Siebenbürger Ungarn	08.09.1967
	67.46:3	Frauentracht: Rock	Europa/Rumänien/Kreis Cluj/Sic	<Eurasien>/<Europa>/Siebenbürger Ungarn	08.09.1967
	67.46:4	Frauentracht: Mieder	Europa/Rumänien/Kreis Cluj/Sic	<Eurasien>/<Europa>/Siebenbürger Ungarn	08.09.1967
	67.46:5	Frauentracht: Vorderschürze	Europa/Rumänien/Kreis Cluj/Sic	<Eurasien>/<Europa>/Siebenbürger Ungarn	08.09.1967
	67.46:6	Frauentracht: Schultertuch	Europa/Rumänien/Kreis Cluj/Sic	<Eurasien>/<Europa>/Sie	08.09.1967

Please note that many designations in this list have been identified as faulty, outdated or as racist abuse since the inventories' original conception.

Bild	Inventarnummer	Objektbezeichnung	Herkunft	Ethnie	Eingangsdatum
				benbürger Ungarn	
	67.46:7	Frauentracht: Kopftuch	Europa/Rumänien/Kreis Cluj/Sic	<Eurasien>/<Europa>/Siebenbürger Ungarn	08.09.1967
	67.46:8	Zierteller	Europa/Rumänien/Kreis Harghita/Corund		08.09.1967
	67.47:1	Schultertrage mit zwei Haken	Europa/Deutschland/Niedersachsen/Landkreis Harburg/Winser Marsch		10.07.1967
	67.47:2	Sichel aus Eisen mit Holzgriff	Europa/Deutschland/Niedersachsen/Landkreis Harburg/Winser Marsch		10.07.1967
	67.47:3	Kastenschloß	Europa/Deutschland		
	67.47:4	Schuhanzieher aus Holz, mit Kordel aus Naturfaser	Europa/Deutschland/Niedersachsen/Landkreis Harburg/Winser Marsch		10.07.1967
	67.47:5	Gewicht aus Messing, rund	Europa/Deutschland/Niedersachsen/Landkreis Harburg/Winser Marsch		10.07.1967
	67.47:6	Gewicht aus Blei, rund	Europa/Deutschland/Niedersachsen/Landkreis Harburg/Winser Marsch		10.07.1967
	67.47:7	Gerätebündel zum Netzknüpfen, acht zugeschnitzte Holzstücke mit gegabeltem Ende an Schnur	Europa/Deutschland/Niedersachsen/Landkreis Harburg/Winser Marsch		10.07.1967
	67.48:1	Paar Pantoffeln aus Leder	Afrika/Nordafrika		22.06.1967
	67.48:2	Öllampe aus Stein	Afrika/Nordafrika		22.06.1967
	67.48:3	Goldwaage mit Holzkassette mit Gewichten	Europa		22.06.1967
	67.48:4	Goldwaage	Europa		22.06.1967
	67.49:1	Zierteller	Europa/Rumänien	<Eurasien>/<Europa>/Siebenbürger Sachsen	25.08.1967
	67.49:2	Kaffeekocher	Europa/Ungarn	<Eurasien>/Türken	25.08.1967
	67.54:1	Brauttracht: Unterrock, weiß	Europa/Rumänien/Kreis Hunedoara/Hunedoara	<Eurasien>/<Europa>/Ungarn	20.11.1967
	67.54:2	Brauttracht: Hemd, weiss, bestickt	Europa/Rumänien/Kreis Hunedoara/Hunedoara	<Eurasien>/<Europa>/Ungarn	20.11.1967
	67.54:3	Brauttracht: Rock, rot, plissiert	Europa/Rumänien/Kreis Hunedoara/Hunedoara	<Eurasien>/<Europa>/Ungarn	20.11.1967
	67.54:4	Brauttracht: Mieder, rot mit schwarzen [...]	Europa/Rumänien/Kreis Hunedoara/Hunedoara	<Eurasien>/<Europa>/Ungarn	20.11.1967
	67.54:5	Brauttracht: Weste aus Lammfell,	Europa/Rumänien/Kreis	<Eurasien>/<Europa>/Un	20.11.1967

Please note that many designations in this list have been identified as faulty, outdated or as racist abuse since the inventories' original conception.

Bild	Inventarnummer	Objektbezeichnung	Herkunft	Ethnie	Eingangsdatum
		bestickt, [...]	Hunedoara/Hunedoara	garn	
	67.54:6	Brauttracht: großes Schmucktuch mit Fransen, [...]	Europa/Rumänien/Kreis Hunedoara/Hunedoara	<Eurasien>/<Europa>/Ungarn	20.11.1967
	67.54:7	Brauttracht: Schürze, plissiert	Europa/Rumänien/Kreis Hunedoara/Hunedoara	<Eurasien>/<Europa>/Ungarn	20.11.1967
	67.54:8	Brauttracht:Schmuckgehänge,auf dem Rücken getragen	Europa/Rumänien/Kreis Hunedoara/Hunedoara	<Eurasien>/<Europa>/Ungarn	20.11.1967
	67.54:9	Brauttracht: 1 Paar Stiefel	Europa/Rumänien/Kreis Hunedoara/Hunedoara	<Eurasien>/<Europa>/Ungarn	20.11.1967
	67.54:10	Brauttracht: Brautkrone	Europa/Rumänien/Kreis Hunedoara/Hunedoara	<Eurasien>/<Europa>/Ungarn	20.11.1967
	67.54:11	Brauttracht: Schmuckband, über der Brust getragen	Europa/Rumänien/Kreis Hunedoara/Hunedoara	<Eurasien>/<Europa>/Ungarn	20.11.1967
	67.54:12	Hirtenmantel; weißer Filz, schwarze Applikationen	Europa/Rumänien/Kreis Hunedoara/Hunedoara	<Eurasien>/<Europa>/Ungarn	20.11.1967
	67.54:13	Vorderschürze, bestickt	Europa/Rumänien/Kreis Cluj/Huedin;(?);Europa	<Eurasien>/Russen	20.11.1967
	68.15:1	Kissenbezug	Europa/Rumänien		02.06.1967
	68.15:2	Kissenbezug	Europa/Rumänien		02.06.1967
	68.15:3	Kissenbezug	Europa/Rumänien		02.06.1967
	68.15:4	Kissenbezug	Europa/Rumänien		02.06.1967
	68.15:5	Kissenbezug	Europa/Rumänien		02.06.1967
	68.15:6	Kissenbezug (klein)	Europa/Rumänien		02.06.1967
	68.15:7	Paradehandtuch (möglicherweise ein halbes)	Europa/Rumänien		02.06.1967
	68.15:8	Paradehandtuch	Europa/Rumänien		02.06.1967
	68.15:9	Paradehandtuch	Europa/Rumänien		02.06.1967
	68.15:10	Paradehandtuch	Europa/Rumänien		02.06.1967
	68.15:11	Paradehandtuch [gestrichen: lang]	Europa/Rumänien		02.06.1967
	68.15:12	Paradehandtuch (lang)	Europa/Rumänien		02.06.1967
	68.15:13	Paradehandtuch	Europa/Rumänien		02.06.1967
	68.15:14	Paradehandtuch (kurz)	Europa/Rumänien		02.06.1967
	68.15:15	Handtuch, Schmucktuch für Proviantkorb	Europa/Rumänien		02.06.1967
	68.15:16	Tischdecke, gewebt aus drei Stücken	Europa/Rumänien		02.06.1967
	68.15:17	Tischdecke	Europa/Rumänien		02.06.1967
	68.15:18	Oberteil eines Blusenkleides	Europa/Rumänien		02.06.1967

Please note that many designations in this list have been identified as faulty, outdated or as racist abuse since the inventories' original conception.

Bild	Inventarnummer	Objektbezeichnung	Herkunft	Ethnie	Eingangsdatum
		(abgetrennt?)			
	68.15:19	[Hinterglasmalerei mit Rahmen] (zerstört)	Europa/Rumänien		02.06.1967
	68.15:20	Bordüre	Europa/Rumänien		02.06.1967
	68.15:21	Bordüre	Europa/Rumänien		02.06.1967
	68.15:22	Bordüre	Europa/Rumänien		02.06.1967
	68.15:23	Bordüre	Europa/Rumänien		02.06.1967
	68.15:24	Bordüre	Europa/Rumänien		02.06.1967
	68.15:25	Bordüre	Europa/Rumänien		02.06.1967
	68.15:26	Bordüre	Europa/Rumänien		02.06.1967
	68.15:27	Bordüre	Europa/Rumänien		02.06.1967
	68.15:28	Bordüre	Europa/Rumänien		02.06.1967
	68.15:29	Bordüre	Europa/Rumänien		02.06.1967
	68.15:30	Bordüre	Europa/Rumänien		02.06.1967
	68.15:31	Bordüre	Europa/Rumänien		02.06.1967
	68.15:32	Bordüre	Europa/Rumänien		02.06.1967
	68.15:33	Bordüre	Europa/Rumänien		02.06.1967
	68.15:34	Bordüre	Europa/Rumänien		02.06.1967
	68.15:35	Bordüre	Europa/Rumänien		02.06.1967
	68.15:36	Bordüre	Europa/Rumänien		02.06.1967
	68.15:37	Bordüre	Europa/Rumänien		02.06.1967
	68.15:38	Bordüre	Europa/Rumänien		02.06.1967
	68.15:39	Bordüre	Europa/Rumänien		02.06.1967
	68.15:40	Bordüre	Europa/Rumänien		02.06.1967
	68.15:41	Bordüre	Europa/Rumänien		02.06.1967
	68.15:42	Bordüre	Europa/Rumänien		02.06.1967
	68.15:43	Bordüre	Europa/Rumänien		02.06.1967
	68.15:44	Bordüre	Europa/Rumänien		02.06.1967
	68.15:45	Bordüre	Europa/Rumänien		02.06.1967
	68.15:46	Brusttuch, bestickt	Europa/Rumänien		02.06.1967
	68.16:1	Frauenkostüm: Bluse, reich bestickt und [...]	Europa/-/Roc;(?)	<Eurasien>/<Europa>/Banater Schwaben	31.01.1968
	68.16:2	Frauenkostüm: Frauenrock mit Stickerei	Europa/-/Roc	<Eurasien>/<Europa>/Ba	31.01.1968

Please note that many designations in this list have been identified as faulty, outdated or as racist abuse since the inventories' original conception.

Bild	Inventarnummer	Objektbezeichnung	Herkunft	Ethnie	Eingangsdatum
		und Spitzen		nater Schwaben	
	68.16:3	Frauenkostüm: Frauenschürze, samtartiger [...]	Europa/-/Roc	<Eurasien>/<Europa>/Banater Schwaben	31.01.1968
	68.17:1	kleiner Trittwebstuhl mit zwei Fächern	Europa/Portugal		11.03.1968
	68.17:2	Spulrad	Europa/Portugal		11.03.1968
	68.17:3	Haspel	Europa/Portugal		11.03.1968
	68.17:4	Scherrahmen, Holz	Europa/Portugal		11.03.1968
	68.17:5	Spinnrocken mit Flachs	Europa/Portugal		11.03.1968
	68.17:6	Kasten für Zubehör	Europa/Portugal		11.03.1968
	68.17:7	Schiffchen	Europa/Portugal		11.03.1968
	68.17:8	drei Spulrollen mit Garn	Europa/Portugal		11.03.1968
	68.17:9	vier Spulrollen aus Bambus	Europa/Portugal		11.03.1968
	68.17:10	sechs Garnknäuel aus Flachs	Europa/Portugal		11.03.1968
	68.17:11	Spindel (konisch)	Europa/Portugal		11.03.1968
	68.17:12	gewebtes kleines Täschchen (am Webstuhl befestigt)	Europa/Portugal		11.03.1968
	68.18:1	Wetzsteinkumpf aus Kuhhorn mit Zubehör: Schleifstein, Ziehstahl	Europa		08.03.1968
	68.18:2	Männerkappe; außen vollständig bestickt	Asien/Zentralasien/Afghanistan/Kabul/Kabul		08.03.1968
	68.19:1	1 Paar Stiefel mit Pflanzenornamenten, eingesetzt; Ornamente mehrfarbig, Grundfarbe grün	Asien/Zentralasien	<Eurasien>/<Asien>/<Zentralasien>/Kirgisen	22.04.1968
	68.19:2	Beutel, rechteckig zugeschnitten und bestickt	Eurasien/Russische Föderation		22.04.1968
	68.52:1	besticktes Araber-Käppchen	Afrika/Nordafrika/Libyen/Tripolis/Tripolis		04.10.1968
	68.52:2	besticktes Araber-Käppchen	Afrika/Nordafrika/Libyen/Tripolis/Tripolis		04.10.1968
	68.52:3	besticktes Araber-Käppchen	Afrika/Nordafrika/Libyen/Tripolis/Tripolis		04.10.1968
	68.53:1	Kleid	Europa/Rumänien	<Eurasien>/(Zigeuner)	16.10.1968
	68.53:2	Fächer	Europa/Spanien		16.10.1968

Please note that many designations in this list have been identified as faulty, outdated or as racist abuse since the inventories' original conception.

Bild	Inventarnummer	Objektbezeichnung	Herkunft	Ethnie	Eingangsdatum
	68.53:3	Fächer mit Straussenfedern	Europa/Balkan		16.10.1968
	68.54:1	13 Tonscherben	Asien/Zentralasien/Turkmenistan/Ahal/Annau (Anau)		16.10.1968
	69.7:1	Jurtenband (12,80 m)	Asien/Zentralasien/Turkmenistan	<Eurasien>/<Asien>/<Zentralasien>/Turkmenen	23.01.1969
	69.7:2	Hälfte einer geknüpften Yomud-Tasche; 1907 in Teheran erworben	Asien/Zentralasien	<Eurasien>/<Asien>/<Zentralasien>/Turkmenen: Yomut	23.01.1969
	69.7:3	Hälfte einer geknüpften Belutsch.-Tasche	Asien/Zentralasien	<Eurasien>/<Asien>/Belutschen	23.01.1969
	69.8:1	Dolch mit Seitenmesser und Scheide	Europa/Finnland		09.04.1969
	69.8:2	Kochbuch, Titel auf Deckblatt: "Kochbuch für Fam (?) Diggau, 1847, Mainz"	Europa/Deutschland		
	69.9:1	Gebildbrot, in Holzmodel gebacken, Mutter [...]	Europa/Griechenland/Athos/Karyes		09.04.1969
	69.10:1	Kleid mit Metall- und Wollstickerei	Afrika/Nordafrika/Ägypten/Oberägypten/Qina/Esna		16.04.1969
	69.11:1	Weingefäss aus Holz	Europa/Kroatien/Split-Dalmatien/Split		17.04.1969
	69.11:2	Spinnrocken	Europa/Kroatien/Split-Dalmatien/Split		17.04.1969
	69.11:3	Tonpfeife mit gebogenem Stiel aus Feigenzweig	Europa/Kroatien		17.04.1969
	69.11:4	Gebildbrot (KCKA)	Europa/Kroatien/Split-Dalmatien/Split		17.04.1969
	69.11:5	Gebildbrot (TITOLE)	Europa/Kroatien/Split-Dalmatien/Split		17.04.1969
	69.11:6	Sammlung von Zuckertüten mit Trachtenmotiven [...]	Europa/Kroatien		17.04.1969
	69.11:7	Kutschwagen mit 1 Pferd, Kinderspielzeug, bemalt	Europa/Kroatien/Varazdin/Lepoglava		17.04.1969
	69.11:8	"Heuwagen" mit zwei beweglichen Pferden, Spielzeug	Europa/Kroatien/Varazdin/Lepoglava		17.04.1969
	69.11:9	Pferd auf Rädern, Kinderspielzeug, Holz, [...]	Europa/Kroatien/Varazdin/Lepoglava		17.04.1969
	69.11:10	Eisenbahn aus Holz mit zwei Wagen	Europa/Kroatien/Varazdin/Lepoglava		17.04.1969
	69.11:11	"Schmetterling" auf Rädern mit beweglichen [...]	Europa/Kroatien/Varazdin/Lepoglava		17.04.1969
	69.11:12	Flöte in Vogelform, zweitönig, Kinderspiel	Europa/Kroatien/Varazdin/Lepoglava		17.04.1969
	69.11:13	Führer über Trachten in Volika, Hinterland [...]	Europa/Kroatien		17.04.1969
	69.31:1	Koran, datiert 1760	Asien/Vorderasien/Iran		15.05.1969

Please note that many designations in this list have been identified as faulty, outdated or as racist abuse since the inventories original conception.

Bild	Inventarnummer	Objektbezeichnung	Herkunft	Ethnie	Eingangsdatum
					
	69.32:1	Osnabrücker Goldhaube zu Tracht aus 19. Jh.	Europa/Deutschland/Niedersachsen/Landkreis Osnabrück/Osnabrück		18.05.1969
	69.33:1	Gewand: schwarzer langer Seidenrock	Europa/Deutschland/Berlin		27.05.1969
	69.33:2	Gewand: weiße lange Unterhose	Europa/Deutschland/Berlin		27.05.1969
	69.33:3	Gewand: schwarze Seidenweste mit Seidenrüschen	Europa/Deutschland/Berlin		27.05.1969
	69.33:4	Gewand: schwarzer Seidengürtel mit Applikation (Borte)	Europa/Deutschland/Berlin		27.05.1969
	69.33:5	Gewand: geflochtener schwarzer Hut/ Kappe mit zwei gr. schwarzen Federn	Europa/Deutschland/Berlin		27.05.1969
	69.35:1	russisches Koppelschloß aus Messing-Silberlegierung, Silbertauschierung und vier eingesetzten Karneolen (der 5. Stein fehlt)	Eurasien/Russische Föderation/Zentralrussland: Tula/Tula		23.07.1969
	69.36:1	Fliegenwedel	Afrika/Nordafrika/Ägypten/Oberägypten		30.09.1969
	69.37:1	Sammlung von 25 Andachtsbildchen	Europa/Österreich		12.11.1969
	69.38:1	Plastikbehälter mit 2 Walpurgisölfläschchen mit Anleitung	Europa/Deutschland/Bayern/Oberbayern/Eichstätt/Kloster St. Walpurgis		12.11.1969
	69.38:2	Aluminium-Medaille mit dem Bild der Hl. Walburga	Europa/Deutschland/Bayern/Oberbayern/Eichstätt/Kloster St. Walpurgis		12.11.1969
	69.38:3	Aluminium-Medaille mit dem Bild der Hl. Walburga	Europa/Deutschland/Bayern/Oberbayern/Eichstätt/Kloster St. Walpurgis		12.11.1969
	69.38:4	Postkarte mit vier Andachtsbildchen	Europa/Deutschland/Bayern/Oberbayern/Eichstätt/Kloster St. Walpurgis		12.11.1969
	70.16:1	Rumänische Tracht: Kopftuch	Europa/Rumänien/Kreis Brasov		23.10.1969
	70.16:2	Rumänische Tracht: langes Kleid - Hemd aus Baumwolle, bestickt	Europa/Rumänien/Kreis Brasov		23.10.1969
	70.16:3	Rumänische Tracht: Wickelrock, reich bestickt	Europa/Rumänien/Kreis Brasov		23.10.1969
	70.16:4	Rumänische Tracht: gewebter Gürtel	Europa/Rumänien/Kreis Brasov		23.10.1969
	70.16:5	Rumänische Tracht: Handtuch für die Braut,bestickt	Europa/Rumänien/Kreis Brasov		23.10.1969
	70.16:6	Serviette	Europa/Rumänien/Kreis Cluj/Tauseni		23.10.1969

Please note that many designations in this list have been identified as faulty, outdated or as racist abuse since the inventories' original conception.

Bild	Inventarnummer	Objektbezeichnung	Herkunft	Ethnie	Eingangsdatum
	70.16:7	Serviette	Europa/Rumänien/Kreis Cluj/Dezmir		23.10.1969
	70.16:8	Serviette zum Bedecken des Proviantkorbes bei Hochzeiten	Europa/Rumänien/Kreis Cluj/Catina		23.10.1969
	70.16:9	Serviette zum Ausschmücken der Wand	Europa/Rumänien/Kreis Cluj/Gadalin		23.10.1969
	70.16:10	Serviette zum Ausschmücken der Wand	Europa/Rumänien/Kreis Brasov/Dragus		23.10.1969
	70.16:11	Serviette zum Ausschmücken der Wand	Europa/Rumänien/Kreis Brasov/Sirnea		23.10.1969
	70.16:12	Serviette zum Abwischen des Gesichts	Europa/Rumänien/Kreis Brasov/Dragus		23.10.1969
	70.16:13	Serviette, bei Bestattung geschenkt, später zum Ausschmücken der Wand	Europa/Rumänien/Kreis Bistrita-Nasaud/Rodna		23.10.1969
	70.16:14	Serviette zum Ausschmücken der Wand	Europa/Rumänien/-/Sinicoara		23.10.1969
	70.16:15	Hemdärmel einer Frauentracht	Europa/Rumänien/Kreis Arges/Arefu		23.10.1969
	70.16:16	gewebter Brotsack, bestickt	Europa/Rumänien/Kreis Brasov/Dragus		23.10.1969
	70.16:17	gewebter Brotsack	Europa/Rumänien/Kreis Bistrita-Nasaud/Maieru		23.10.1969
	70.16:18	gewebter Brotsack	Europa/Rumänien/Kreis Cluj/Judu de Sus		23.10.1969
	70.16:19	rumänische Holz-Ikone, zweiseitig bemalt: 1. Seite: Verklärung, 2. Seite: Himmelfahrt des Hl. Elias	Europa/Rumänien/Kreis Brasov/Sirnea		23.10.1969
	70.17:1	Sattel mit Steigbügeln	Asien/Vorderasien/Iran/Mazandaran	<Eurasien>/<Asien>/<Zentralasien>/Turkmenen: Jomut	06.02.1970
	70.17:2	Sattelgurt	Asien/Vorderasien/Iran/Mazandaran	<Eurasien>/<Asien>/<Zentralasien>/Turkmenen: Jomut	06.02.1970
	70.17:3	Trense	Asien/Vorderasien/Iran/Mazandaran	<Eurasien>/<Asien>/<Zentralasien>/Turkmenen: Jomut	06.02.1970
	70.17:4	Seil zum Anbinden	Asien/Vorderasien/Iran/Mazandaran	<Eurasien>/<Asien>/<Zentralasien>/Turkmenen: Jomut	06.02.1970
	70.17:5	Trense	Asien/Vorderasien/Iran/Mazandaran	<Eurasien>/<Asien>/<Zentralasien>/Turkmenen: Jomut	06.02.1970
	70.17:6	Reitpeitsche	Asien/Vorderasien/Iran/Mazandaran	<Eurasien>/<Asien>/<Zentralasien>/Turkmenen: Jomut	06.02.1970
	70.17:7	Sieblöffel aus Holz, groß	Asien/Vorderasien/Iran/Mazandaran	<Eurasien>/<Asien>/<Zen	06.02.1970

Please note that many designations in this list have been identified as faulty, outdated or as racist abuse since the inventories' original conception.

Bild	Inventarnummer	Objektbezeichnung	Herkunft	Ethnie	Eingangsdatum
				tralasien>/Turkmenen: Jomut	
	70.17:8	Schöpflöffel aus Holz, groß	Asien/Vorderasien/Iran/Mazandaran	<Eurasien>/<Asien>/<Zentralasien>/Turkmenen: Jomut	06.02.1970
	70.17:9	Schöpflöffel aus Holz, beschädigt [geflickt]	Asien/Vorderasien/Iran/Mazandaran	<Eurasien>/<Asien>/<Zentralasien>/Turkmenen: Jomut	06.02.1970
	70.17:10	Sieblöffel aus Eisen	Asien/Vorderasien/Iran/Mazandaran	<Eurasien>/<Asien>/<Zentralasien>/Turkmenen: Jomut	06.02.1970
	70.17:11	Sieblöffel aus Holz	Asien/Vorderasien/Iran/Mazandaran	<Eurasien>/<Asien>/<Zentralasien>/Turkmenen: Jomut	06.02.1970
	70.17:12	Sieblöffel aus Holz	Asien/Vorderasien/Iran/Mazandaran	<Eurasien>/<Asien>/<Zentralasien>/Turkmenen: Jomut	06.02.1970
	70.17:13	Sieblöffel aus Holz	Asien/Vorderasien/Iran/Mazandaran	<Eurasien>/<Asien>/<Zentralasien>/Turkmenen: Jomut	06.02.1970
	70.17:14	Sieblöffel aus Holz	Asien/Vorderasien/Iran/Mazandaran	<Eurasien>/<Asien>/<Zentralasien>/Turkmenen: Jomut	06.02.1970
	70.17:15	Sieblöffel aus Holz	Asien/Vorderasien/Iran/Mazandaran	<Eurasien>/<Asien>/<Zentralasien>/Turkmenen: Jomut	06.02.1970
	70.17:16	Sieblöffel aus Holz, Stiel abgebrochen	Asien/Vorderasien/Iran/Mazandaran	<Eurasien>/<Asien>/<Zentralasien>/Turkmenen: Jomut	06.02.1970
	70.17:17	Sieblöffel aus Holz	Asien/Vorderasien/Iran/Mazandaran	<Eurasien>/<Asien>/<Zentralasien>/Turkmenen: Jomut	06.02.1970
	70.17:18	Sieblöffel aus Holz	Asien/Vorderasien/Iran/Mazandaran	<Eurasien>/<Asien>/<Zentralasien>/Turkmenen: Jomut	06.02.1970
	70.17:19	Ölkrug aus Hechsel (?) und Asphalt (?)	Asien/Vorderasien/Iran/Mazandaran	<Eurasien>/<Asien>/<Zentralasien>/Turkmenen: Jomut	06.02.1970
	70.17:20	Löffel aus Holz, Stiel abgebrochen	Asien/Vorderasien/Iran/Mazandaran	<Eurasien>/<Asien>/<Zentralasien>/Turkmenen: Jomut	06.02.1970
	70.17:21	große Holzschüssel	Asien/Vorderasien/Iran/Mazandaran	<Eurasien>/<Asien>/<Zentralasien>/Turkmenen: Jomut	06.02.1970

Please note that many designations in this list have been identified as faulty, outdated or as racist abuse since the inventories' original conception.

Bild	Inventarnummer	Objektbezeichnung	Herkunft	Ethnie	Eingangsdatum
	70.17:22	kleine Holzschüssel	Asien/Vorderasien/Iran/Mazandaran	<Eurasien>/<Asien>/<Zentralasien>/Turkmenen: Jomut	06.02.1970
	70.17:23	große Holzschüssel	Asien/Vorderasien/Iran/Mazandaran	<Eurasien>/<Asien>/<Zentralasien>/Turkmenen: Jomut	06.02.1970
	70.17:24	großer flacher Holzteller für Hochzeitsbrot	Asien/Vorderasien/Iran/Mazandaran	<Eurasien>/<Asien>/<Zentralasien>/Turkmenen: Jomut	06.02.1970
	70.17:25	großer flacher Holzteller	Asien/Vorderasien/Iran/Mazandaran	<Eurasien>/<Asien>/<Zentralasien>/Turkmenen: Jomut	06.02.1970
	70.17:26	großes Brotbrett aus Holz, Unterlage zum Backen, eckig, vergleiche 70.17:91	Asien/Vorderasien/Iran/Mazandaran	<Eurasien>/<Asien>/<Zentralasien>/Turkmenen: Jomut	06.02.1970
	70.17:27	Mörser aus Holz	Asien/Vorderasien/Iran/Mazandaran	<Eurasien>/<Asien>/<Zentralasien>/Turkmenen: Jomut	06.02.1970
	70.17:28	Stößel aus Holz für Erbsen	Asien/Vorderasien/Iran/Mazandaran	<Eurasien>/<Asien>/<Zentralasien>/Turkmenen: Jomut	06.02.1970
	70.17:29	Aluminiumkessel mit Holzdeckel	Asien/Vorderasien/Iran/Mazandaran	<Eurasien>/<Asien>/<Zentralasien>/Turkmenen: Jomut	06.02.1970
	70.17:30	Zuckerhackgerät	Asien/Vorderasien/Iran/Mazandaran	<Eurasien>/<Asien>/<Zentralasien>/Turkmenen: Jomut	06.02.1970
	70.17:31	Unterlage aus Leder für Mehl	Asien/Vorderasien/Iran/Mazandaran	<Eurasien>/<Asien>/<Zentralasien>/Turkmenen: Jomut	06.02.1970
	70.17:32	Holzsieb mit grober Drahtbespannung für Gerste	Asien/Vorderasien/Iran/Mazandaran	<Eurasien>/<Asien>/<Zentralasien>/Turkmenen: Jomut	06.02.1970
	70.17:33	Holzsieb mit feiner Drahtbespannung für Mehl	Asien/Vorderasien/Iran/Mazandaran	<Eurasien>/<Asien>/<Zentralasien>/Turkmenen: Jomut	06.02.1970
	70.17:34	viereckiger Bottich aus Holz mit Deckel, dazu 70.17:121	Asien/Vorderasien/Iran/Mazandaran	<Eurasien>/<Asien>/<Zentralasien>/Turkmenen: Jomut	06.02.1970
	70.17:35	Besen aus Schilf	Asien/Vorderasien/Iran/Mazandaran	<Eurasien>/<Asien>/<Zentralasien>/Turkmenen: Jomut	06.02.1970
	70.17:36	Kupferkessel, innen verzinnt, mit Deckel	Asien/Vorderasien/Iran/Mazandaran	<Eurasien>/<Asien>/<Zentralasien>/Turkmenen:	06.02.1970

Please note that many designations in this list have been identified as faulty, outdated or as racist abuse since the inventories' original conception.

Bild	Inventarnummer	Objektbezeichnung	Herkunft	Ethnie	Eingangsdatum
				Jomut	
	70.17:37	Kupferkanne mit Tülle	Asien/Vorderasien/Iran/Mazandaran	<Eurasien>/<Asien>/<Zentralasien>/Turkmenen: Jomut	06.02.1970
	70.17:38	Sieblöffel aus Kupfer	Asien/Vorderasien/Iran/Mazandaran	<Eurasien>/<Asien>/<Zentralasien>/Turkmenen: Jomut	06.02.1970
	70.17:39	Kanne aus Eisenblech oder Zinkblech	Asien/Vorderasien/Iran/Mazandaran	<Eurasien>/<Asien>/<Zentralasien>/Turkmenen: Jomut	06.02.1970
	70.17:40	Kanne aus Zinkblech	Asien/Vorderasien/Iran/Mazandaran	<Eurasien>/<Asien>/<Zentralasien>/Turkmenen: Jomut	06.02.1970
	70.17:41	Kanne aus Zinkblech	Asien/Vorderasien/Iran/Mazandaran	<Eurasien>/<Asien>/<Zentralasien>/Turkmenen: Jomut	06.02.1970
	70.17:42	Eisenring als Standring für Kessel 70.17:29	Asien/Vorderasien/Iran/Mazandaran	<Eurasien>/<Asien>/<Zentralasien>/Turkmenen: Jomut	06.02.1970
	70.17:43	großer Dreifuß aus Eisen für Kessel 70.17:29	Asien/Vorderasien/Iran/Mazandaran	<Eurasien>/<Asien>/<Zentralasien>/Turkmenen: Jomut	06.02.1970
	70.17:44	kleiner Dreifuß für Wasserkanne	Asien/Vorderasien/Iran/Mazandaran	<Eurasien>/<Asien>/<Zentralasien>/Turkmenen: Jomut	06.02.1970
	70.17:45	großer Wasserkessel mit Tülle und Deckel, aus Aluminium	Asien/Vorderasien/Iran/Mazandaran	<Eurasien>/<Asien>/<Zentralasien>/Turkmenen: Jomut	06.02.1970
	70.17:46	kleiner Wasserkessel mit Tülle, aus Aluminium, [Deckel fehlt?], Gebrauchsspuren	Asien/Vorderasien/Iran/Mazandaran	<Eurasien>/<Asien>/<Zentralasien>/Turkmenen: Jomut	06.02.1970
	70.17:47	große Feuerzange aus Eisen	Asien/Vorderasien/Iran/Mazandaran	<Eurasien>/<Asien>/<Zentralasien>/Turkmenen: Jomut	06.02.1970
	70.17:48	kleine Feuerzange aus Eisen	Asien/Vorderasien/Iran/Mazandaran	<Eurasien>/<Asien>/<Zentralasien>/Turkmenen: Jomut	06.02.1970
	70.17:49	russischer Samowar aus Messing	Asien/Vorderasien/Iran/Mazandaran	<Eurasien>/<Asien>/<Zentralasien>/Turkmenen: Jomut	06.02.1970
	70.17:50	Messinguntersatz für Samowar	Asien/Vorderasien/Iran/Mazandaran	<Eurasien>/<Asien>/<Zentralasien>/Turkmenen: Jomut	06.02.1970
	70.17:51	mittelgroße Aluminiumschüssel	Asien/Vorderasien/Iran/Mazandaran	<Eurasien>/<Asien>/<Zen	06.02.1970

Please note that many designations in this list have been identified as faulty, outdated or as racist abuse since the inventories' original conception.

Bild	Inventarnummer	Objektbezeichnung	Herkunft	Ethnie	Eingangsdatum
				tralasien>/Turkmenen: Jomut	
	70.17:52	kleine Aluminiumschüssel	Asien/Vorderasien/Iran/Mazandaran	<Eurasien>/<Asien>/<Zen tralasien>/Turkmenen: Jomut	06.02.1970
	70.17:53	Aluminiumteller	Asien/Vorderasien/Iran/Mazandaran	<Eurasien>/<Asien>/<Zen tralasien>/Turkmenen: Jomut	06.02.1970
	70.17:54	Sieblöffel aus Weidengeflecht	Asien/Vorderasien/Iran/Mazandaran	<Eurasien>/<Asien>/<Zen tralasien>/Turkmenen: Jomut	06.02.1970
	70.17:55	Wassersack aus Ziegenhaut	Asien/Vorderasien/Iran/Mazandaran	<Eurasien>/<Asien>/<Zen tralasien>/Turkmenen: Jomut	06.02.1970
	70.17:56	Amphore aus Ton, grün glasiert; groß, zweihenklig	Asien/Vorderasien/Iran/Mazandaran	<Eurasien>/<Asien>/<Zen tralasien>/Turkmenen: Jomut	06.02.1970
	70.17:57	Paar Topflappen aus Filz	Asien/Vorderasien/Iran/Mazandaran	<Eurasien>/<Asien>/<Zen tralasien>/Turkmenen: Jomut	06.02.1970
	70.17:58	großer Schafhautsack	Asien/Vorderasien/Iran/Mazandaran	<Eurasien>/<Asien>/<Zen tralasien>/Turkmenen: Jomut	06.02.1970
	70.17:59	großer Schafhautsack	Asien/Vorderasien/Iran/Mazandaran	<Eurasien>/<Asien>/<Zen tralasien>/Turkmenen: Jomut	06.02.1970
	70.17:60	kleiner Schafhautsack	Asien/Vorderasien/Iran/Mazandaran	<Eurasien>/<Asien>/<Zen tralasien>/Turkmenen: Jomut	06.02.1970
	70.17:61	kleiner Schafhautsack	Asien/Vorderasien/Iran/Mazandaran	<Eurasien>/<Asien>/<Zen tralasien>/Turkmenen: Jomut	06.02.1970
	70.17:62	kleine Teekanne aus Porzellan	Asien/Vorderasien/Iran/Mazandaran	<Eurasien>/<Asien>/<Zen tralasien>/Turkmenen: Jomut	06.02.1970
	70.17:63	Teeschale aus Porzellan	Asien/Vorderasien/Iran/Mazandaran	<Eurasien>/<Asien>/<Zen tralasien>/Turkmenen: Jomut	06.02.1970
	70.17:64	Teeschale aus Porzellan	Asien/Vorderasien/Iran/Mazandaran	<Eurasien>/<Asien>/<Zen tralasien>/Turkmenen: Jomut	06.02.1970
	70.17:65	Teeschale aus Porzellan	Asien/Vorderasien/Iran/Mazandaran	<Eurasien>/<Asien>/<Zen tralasien>/Turkmenen: Jomut	06.02.1970

Please note that many designations in this list have been identified as faulty, outdated or as racist abuse since the inventories' original conception.

Bild	Inventarnummer	Objektbezeichnung	Herkunft	Ethnie	Eingangsdatum
	70.17:66	Teeschale aus Porzellan	Asien/Vorderasien/Iran/Mazandaran	<Eurasien>/<Asien>/<Zentralasien>/Turkmenen: Jomut	06.02.1970
	70.17:67	Teeschale aus Porzellan	Asien/Vorderasien/Iran/Mazandaran	<Eurasien>/<Asien>/<Zentralasien>/Turkmenen: Jomut	06.02.1970
	70.17:68	Teeschale aus Porzellan	Asien/Vorderasien/Iran/Mazandaran	<Eurasien>/<Asien>/<Zentralasien>/Turkmenen: Jomut	06.02.1970
	70.17:69	Teeschale aus Porzellan	Asien/Vorderasien/Iran/Mazandaran	<Eurasien>/<Asien>/<Zentralasien>/Turkmenen: Jomut	06.02.1970
	70.17:70	Teeschale aus Porzellan	Asien/Vorderasien/Iran/Mazandaran	<Eurasien>/<Asien>/<Zentralasien>/Turkmenen: Jomut	06.02.1970
	70.17:71	Teeschale aus Porzellan	Asien/Vorderasien/Iran/Mazandaran	<Eurasien>/<Asien>/<Zentralasien>/Turkmenen: Jomut	06.02.1970
	70.17:72	Teeschale aus Porzellan	Asien/Vorderasien/Iran/Mazandaran	<Eurasien>/<Asien>/<Zentralasien>/Turkmenen: Jomut	06.02.1970
	70.17:73	Stoffbeutel für Zucker	Asien/Vorderasien/Iran/Mazandaran	<Eurasien>/<Asien>/<Zentralasien>/Turkmenen: Jomut	06.02.1970
	70.17:74	Stoffbeutel für Yoghurt	Asien/Vorderasien/Iran/Mazandaran	<Eurasien>/<Asien>/<Zentralasien>/Turkmenen: Jomut	06.02.1970
	70.17:75	Stoffbeutel für Federn	Asien/Vorderasien/Iran/Mazandaran	<Eurasien>/<Asien>/<Zentralasien>/Turkmenen: Jomut	06.02.1970
	70.17:76	Stoffbeutel für Tee	Asien/Vorderasien/Iran/Mazandaran	<Eurasien>/<Asien>/<Zentralasien>/Turkmenen: Jomut	06.02.1970
	70.17:77	Stoffbeutel für Samen	Asien/Vorderasien/Iran/Mazandaran	<Eurasien>/<Asien>/<Zentralasien>/Turkmenen: Jomut	06.02.1970
	70.17:78	Stoffbeutel für Samen	Asien/Vorderasien/Iran/Mazandaran	<Eurasien>/<Asien>/<Zentralasien>/Turkmenen: Jomut	06.02.1970
	70.17:79	Stoffbeutel für Samen	Asien/Vorderasien/Iran/Mazandaran	<Eurasien>/<Asien>/<Zentralasien>/Turkmenen: Jomut	06.02.1970
	70.17:80	Stoffbeutel mit Duftkräutern	Asien/Vorderasien/Iran/Mazandaran	<Eurasien>/<Asien>/<Zentralasien>/Turkmenen:	06.02.1970

Please note that many designations in this list have been identified as faulty, outdated or as racist abuse since the inventories' original conception.

Bild	Inventarnummer	Objektbezeichnung	Herkunft	Ethnie	Eingangsdatum
				Jomut	
	70.17:81	Stoffbeutel für Salz, grob gewebt	Asien/Vorderasien/Iran/Mazandaran	<Eurasien>/<Asien>/<Zentralasien>/Turkmenen: Jomut	06.02.1970
	70.17:82	kleiner Futtersack, grob gewebt	Asien/Vorderasien/Iran/Mazandaran	<Eurasien>/<Asien>/<Zentralasien>/Turkmenen: Jomut	06.02.1970
	70.17:83	kleiner Futtersack, grob gewebt	Asien/Vorderasien/Iran/Mazandaran	<Eurasien>/<Asien>/<Zentralasien>/Turkmenen: Jomut	06.02.1970
	70.17:84	kleiner Futtersack, grob gewebt	Asien/Vorderasien/Iran/Mazandaran	<Eurasien>/<Asien>/<Zentralasien>/Turkmenen: Jomut	06.02.1970
	70.17:85	Traggerät in Form einer Holzgabel mit Strickschlaufe	Asien/Vorderasien/Iran/Mazandaran	<Eurasien>/<Asien>/<Zentralasien>/Turkmenen: Jomut	06.02.1970
	70.17:86	Traggerät in Form einer Holzgabel mit Strickschlaufe	Asien/Vorderasien/Iran/Mazandaran	<Eurasien>/<Asien>/<Zentralasien>/Turkmenen: Jomut	06.02.1970
	70.17:87	Traggerät in Form einer Holzgabel mit Strickschlaufe	Asien/Vorderasien/Iran/Mazandaran	<Eurasien>/<Asien>/<Zentralasien>/Turkmenen: Jomut	06.02.1970
	70.17:88	Traggerät in Form einer Holzgabel mit Strickschlaufe	Asien/Vorderasien/Iran/Mazandaran	<Eurasien>/<Asien>/<Zentralasien>/Turkmenen: Jomut	06.02.1970
	70.17:89	Traggerät in Form einer Holzgabel mit Strickschlaufe	Asien/Vorderasien/Iran/Mazandaran	<Eurasien>/<Asien>/<Zentralasien>/Turkmenen: Jomut	06.02.1970
	70.17:90	Windseil mit Holzgabel	Asien/Vorderasien/Iran/Mazandaran	<Eurasien>/<Asien>/<Zentralasien>/Turkmenen: Jomut	06.02.1970
	70.17:91	Teigrolle für Brot aus Holz, an einer Seite mit vierfüßigem Stempel, gehört zu 70.17:26	Asien/Vorderasien/Iran/Mazandaran	<Eurasien>/<Asien>/<Zentralasien>/Turkmenen: Jomut	06.02.1970
	70.17:92	Kürbis, Material für Topfkratzer	Asien/Vorderasien/Iran/Mazandaran	<Eurasien>/<Asien>/<Zentralasien>/Turkmenen: Jomut	06.02.1970
	70.17:93	Stoffbeutel für Kosmetika	Asien/Vorderasien/Iran/Mazandaran	<Eurasien>/<Asien>/<Zentralasien>/Turkmenen: Jomut	06.02.1970
	70.17:94	Kamm aus Holz, zweiseitig	Asien/Vorderasien/Iran/Mazandaran	<Eurasien>/<Asien>/<Zentralasien>/Turkmenen: Jomut	06.02.1970
	70.17:95	Kamm aus Holz, zweiseitig	Asien/Vorderasien/Iran/Mazandaran	<Eurasien>/<Asien>/<Zen	06.02.1970

Please note that many designations in this list have been identified as faulty, outdated or as racist abuse since the inventories' original conception.

Bild	Inventarnummer	Objektbezeichnung	Herkunft	Ethnie	Eingangsdatum
				tralasien>/Turkmenen: Jomut	
	70.17:96	Amulettband mit Perlen, Beuteln und Kauri	Asien/Vorderasien/Iran/Mazandaran	<Eurasien>/<Asien>/<Zen tralasien>/Turkmenen: Jomut	06.02.1970
	70.17:97	Amulettband mit blauer Fayenceperle und Dreieck	Asien/Vorderasien/Iran/Mazandaran	<Eurasien>/<Asien>/<Zen tralasien>/Turkmenen: Jomut	06.02.1970
	70.17:98	Amulett (Schafhuf)	Asien/Vorderasien/Iran/Mazandaran	<Eurasien>/<Asien>/<Zen tralasien>/Turkmenen: Jomut	06.02.1970
	70.17:99	Maultrommel	Asien/Vorderasien/Iran/Mazandaran	<Eurasien>/<Asien>/<Zen tralasien>/Turkmenen: Jomut	06.02.1970
	70.17:100	Rohrflöte, mit Plastikstreifen umwickelt	Asien/Vorderasien/Iran/Mazandaran	<Eurasien>/<Asien>/<Zen tralasien>/Turkmenen: Jomut	06.02.1970
	70.17:101	große Kleidertasche, gewebt	Asien/Vorderasien/Iran/Mazandaran	<Eurasien>/<Asien>/<Zen tralasien>/Turkmenen: Jomut	06.02.1970
	70.17:102	großer Kornsack, gewebt	Asien/Vorderasien/Iran/Mazandaran	<Eurasien>/<Asien>/<Zen tralasien>/Turkmenen: Jomut	06.02.1970
	70.17:103	Brottasche, gewebt	Asien/Vorderasien/Iran/Mazandaran	<Eurasien>/<Asien>/<Zen tralasien>/Turkmenen: Jomut	06.02.1970
	70.17:104	Löffeltasche, geknüpft	Asien/Vorderasien/Iran/Mazandaran	<Eurasien>/<Asien>/<Zen tralasien>/Turkmenen: Jomut	06.02.1970
	70.17:105	Löffeltasche, geknüpft	Asien/Vorderasien/Iran/Mazandaran	<Eurasien>/<Asien>/<Zen tralasien>/Turkmenen: Jomut	06.02.1970
	70.17:106	Seidentuch, gewebt, für Frauentracht	Asien/Vorderasien/Iran/Mazandaran	<Eurasien>/<Asien>/<Zen tralasien>/Turkmenen: Jomut	06.02.1970
	70.17:107	Futtersack, gewebt	Asien/Vorderasien/Iran/Mazandaran	<Eurasien>/<Asien>/<Zen tralasien>/Turkmenen: Jomut	06.02.1970
	70.17:108	großer Kornsack, gewebt	Asien/Vorderasien/Iran/Mazandaran	<Eurasien>/<Asien>/<Zen tralasien>/Turkmenen: Jomut	06.02.1970
	70.17:109	große Kleidertasche, gewebt	Asien/Vorderasien/Iran/Mazandaran	<Eurasien>/<Asien>/<Zen tralasien>/Turkmenen: Jomut	06.02.1970

Please note that many designations in this list have been identified as faulty, outdated or as racist abuse since the inventories' original conception.

Bild	Inventarnummer	Objektbezeichnung	Herkunft	Ethnie	Eingangsdatum
	70.17:110	großer Kornsack, gewebt	Asien/Vorderasien/Iran/Mazandaran	<Eurasien>/<Asien>/<Zentralasien>/Turkmenen: Jomut	06.02.1970
	70.17:111	großer Kornsack, gewebt	Asien/Vorderasien/Iran/Mazandaran	<Eurasien>/<Asien>/<Zentralasien>/Turkmenen: Jomut	06.02.1970
	70.17:112	große Überdecke für Bettzeug, gewebt	Asien/Vorderasien/Iran/Mazandaran	<Eurasien>/<Asien>/<Zentralasien>/Turkmenen: Jomut	06.02.1970
	70.17:113	eiserne Pflugschar	Asien/Vorderasien/Iran/Mazandaran	<Eurasien>/<Asien>/<Zentralasien>/Turkmenen: Jomut	06.02.1970
	70.17:114	Handsichel; Holzgriff	Asien/Vorderasien/Iran/Mazandaran	<Eurasien>/<Asien>/<Zentralasien>/Turkmenen: Jomut	06.02.1970
	70.17:115	Dechsel mit Eisenschneide, als Hacke gebraucht	Asien/Vorderasien/Iran/Mazandaran	<Eurasien>/<Asien>/<Zentralasien>/Turkmenen: Jomut	06.02.1970
	70.17:116	große Schaufel aus Holz	Asien/Vorderasien/Iran/Mazandaran	<Eurasien>/<Asien>/<Zentralasien>/Turkmenen: Jomut	06.02.1970
	70.17:117	Tragewiege aus Holz, rechteckig	Asien/Vorderasien/Iran/Mazandaran	<Eurasien>/<Asien>/<Zentralasien>/Turkmenen: Jomut	06.02.1970
	70.17:118	Wiegenseil	Asien/Vorderasien/Iran/Mazandaran	<Eurasien>/<Asien>/<Zentralasien>/Turkmenen: Jomut	06.02.1970
	70.17:119	lange Dachstange aus Holz	Asien/Vorderasien/Iran/Mazandaran	<Eurasien>/<Asien>/<Zentralasien>/Turkmenen: Jomut	06.02.1970
	70.17:120	lange Kleiderstange aus Holz	Asien/Vorderasien/Iran/Mazandaran	<Eurasien>/<Asien>/<Zentralasien>/Turkmenen: Jomut	06.02.1970
	70.17:121	Butterstampfer aus Holz, gehört zu 70.17:34	Asien/Vorderasien/Iran/Mazandaran	<Eurasien>/<Asien>/<Zentralasien>/Turkmenen: Jomut	06.02.1970
	70.17:122	stehender Wollkamm mit hölzerner Hülle	Asien/Vorderasien/Iran/Mazandaran	<Eurasien>/<Asien>/<Zentralasien>/Turkmenen: Jomut	06.02.1970
	70.17:123	Hülle für Wollkamm, geknüpft	Asien/Vorderasien/Iran/Mazandaran	<Eurasien>/<Asien>/<Zentralasien>/Turkmenen: Jomut	06.02.1970
	70.17:124	großes Webschwert aus Holz (vergl. 70.17:178)	Asien/Vorderasien/Iran/Mazandaran	<Eurasien>/<Asien>/<Zentralasien>/Turkmenen:	06.02.1970

Please note that many designations in this list have been identified as faulty, outdated or as racist abuse since the inventories' original conception.

Bild	Inventarnummer	Objektbezeichnung	Herkunft	Ethnie	Eingangsdatum
				Jomut	
	70.17:125	Webschiffchen mit Garnrolle für Seidenwebstuhl	Asien/Vorderasien/Iran/Mazandaran	<Eurasien>/<Asien>/<Zentralasien>/Turkmenen: Jomut	06.02.1970
	70.17:126	Webkamm zum Anschlagen der Knoten	Asien/Vorderasien/Iran/Mazandaran	<Eurasien>/<Asien>/<Zentralasien>/Turkmenen: Jomut	06.02.1970
	70.17:127	Spindel mit Holzwirtel	Asien/Vorderasien/Iran/Mazandaran	<Eurasien>/<Asien>/<Zentralasien>/Turkmenen: Jomut	06.02.1970
	70.17:128	Spindel mit Garn	Asien/Vorderasien/Iran/Mazandaran	<Eurasien>/<Asien>/<Zentralasien>/Turkmenen: Jomut	06.02.1970
	70.17:129	Spindel	Asien/Vorderasien/Iran/Mazandaran	<Eurasien>/<Asien>/<Zentralasien>/Turkmenen: Jomut	06.02.1970
	70.17:130	Spindel	Asien/Vorderasien/Iran/Mazandaran	<Eurasien>/<Asien>/<Zentralasien>/Turkmenen: Jomut	06.02.1970
	70.17:131	Spindel	Asien/Vorderasien/Iran/Mazandaran	<Eurasien>/<Asien>/<Zentralasien>/Turkmenen: Jomut	06.02.1970
	70.17:132	Spindel	Asien/Vorderasien/Iran/Mazandaran	<Eurasien>/<Asien>/<Zentralasien>/Turkmenen: Jomut	06.02.1970
	70.17:133 dop 1	Spindel	Asien/Vorderasien/Iran/Mazandaran	<Eurasien>/<Asien>/<Zentralasien>/Turkmenen: Jomut	06.02.1970
	70.17:133 dop 2	Spindel	Asien/Vorderasien/Iran/Mazandaran	<Eurasien>/<Asien>/<Zentralasien>/Turkmenen: Jomud	
	70.17:134	Spindel	Asien/Vorderasien/Iran/Mazandaran	<Eurasien>/<Asien>/<Zentralasien>/Turkmenen: Jomut	06.02.1970
	70.17:135	Spindel	Asien/Vorderasien/Iran/Mazandaran	<Eurasien>/<Asien>/<Zentralasien>/Turkmenen: Jomut	06.02.1970
	70.17:136	Spindel	Asien/Vorderasien/Iran/Mazandaran	<Eurasien>/<Asien>/<Zentralasien>/Turkmenen: Jomut	06.02.1970
	70.17:137	Spindel	Asien/Vorderasien/Iran/Mazandaran	<Eurasien>/<Asien>/<Zentralasien>/Turkmenen: Jomut	06.02.1970
	70.17:138	Spindel	Asien/Vorderasien/Iran/Mazandaran	<Eurasien>/<Asien>/<Zen	06.02.1970

Please note that many designations in this list have been identified as faulty, outdated or as racist abuse since the inventories' original conception.

Bild	Inventarnummer	Objektbezeichnung	Herkunft	Ethnie	Eingangsdatum
				tralasien>/Turkmenen: Jomut	
	70.17:139	Spindel	Asien/Vorderasien/Iran/Mazandaran	<Eurasien>/<Asien>/<Zentralasien>/Turkmenen: Jomut	06.02.1970
	70.17:140	Spindel	Asien/Vorderasien/Iran/Mazandaran	<Eurasien>/<Asien>/<Zentralasien>/Turkmenen: Jomut	06.02.1970
	70.17:141	Spindel	Asien/Vorderasien/Iran/Mazandaran	<Eurasien>/<Asien>/<Zentralasien>/Turkmenen: Jomut	06.02.1970
	70.17:142	Spindel	Asien/Vorderasien/Iran/Mazandaran	<Eurasien>/<Asien>/<Zentralasien>/Turkmenen: Jomut	06.02.1970
	70.17:143	Spindel	Asien/Vorderasien/Iran/Mazandaran	<Eurasien>/<Asien>/<Zentralasien>/Turkmenen: Jomut	06.02.1970
	70.17:144	Spindel	Asien/Vorderasien/Iran/Mazandaran	<Eurasien>/<Asien>/<Zentralasien>/Turkmenen: Jomut	06.02.1970
	70.17:145	Spindel	Asien/Vorderasien/Iran/Mazandaran	<Eurasien>/<Asien>/<Zentralasien>/Turkmenen: Jomut	06.02.1970
	70.17:146	Spindel	Asien/Vorderasien/Iran/Mazandaran	<Eurasien>/<Asien>/<Zentralasien>/Turkmenen: Jomut	06.02.1970
	70.17:147	Schafschurschere, zweiteilig mit Filzscheide	Asien/Vorderasien/Iran/Mazandaran	<Eurasien>/<Asien>/<Zentralasien>/Turkmenen: Jomut	06.02.1970
	70.17:148	Lederunterlage für Wollbearbeitung	Asien/Vorderasien/Iran/Mazandaran	<Eurasien>/<Asien>/<Zentralasien>/Turkmenen: Jomut	06.02.1970
	70.17:149	Brandeisen	Asien/Vorderasien/Iran/Mazandaran	<Eurasien>/<Asien>/<Zentralasien>/Turkmenen: Jomut	06.02.1970
	70.17:150	Brandeisen	Asien/Vorderasien/Iran/Mazandaran	<Eurasien>/<Asien>/<Zentralasien>/Turkmenen: Jomut	06.02.1970
	70.17:151	Brandeisen	Asien/Vorderasien/Iran/Mazandaran	<Eurasien>/<Asien>/<Zentralasien>/Turkmenen: Jomut	06.02.1970
	70.17:152	Brandeisen	Asien/Vorderasien/Iran/Mazandaran	<Eurasien>/<Asien>/<Zentralasien>/Turkmenen: Jomut	06.02.1970

Please note that many designations in this list have been identified as faulty, outdated or as racist abuse since the inventories' original conception.

Bild	Inventarnummer	Objektbezeichnung	Herkunft	Ethnie	Eingangsdatum
	70.17:153	Brandeisen	Asien/Vorderasien/Iran/Mazandaran	<Eurasien>/<Asien>/<Zentralasien>/Turkmenen: Jomut	06.02.1970
	70.17:154	Spindeltasche, geknüpft	Asien/Vorderasien/Iran/Mazandaran	<Eurasien>/<Asien>/<Zentralasien>/Turkmenen: Jomut	06.02.1970
	70.17:155	Satteldecke, geknüpft	Asien/Vorderasien/Iran/Mazandaran	<Eurasien>/<Asien>/<Zentralasien>/Turkmenen: Jomut	06.02.1970
	70.17:156	fünf Wollschlagstöcke [gesehen zwei]	Asien/Vorderasien/Iran/Mazandaran	<Eurasien>/<Asien>/<Zentralasien>/Turkmenen: Jomut	06.02.1970
	70.17:157	Kettfadenkamm zur Saumeinfassung mit Arbeitsprobe	Asien/Vorderasien/Iran/Mazandaran	<Eurasien>/<Asien>/<Zentralasien>/Turkmenen: Jomut	06.02.1970
	70.17:158	Frauenmantel, gewebt und bestickt	Asien/Vorderasien/Iran/Mazandaran	<Eurasien>/<Asien>/<Zentralasien>/Turkmenen: Jomut	06.02.1970
	70.17:159	Frauenmantel, bestickt, außen grüner Samt, innen Seide	Asien/Vorderasien/Iran/Mazandaran	<Eurasien>/<Asien>/<Zentralasien>/Turkmenen: Jomut	06.02.1970
	70.17:160	rotes Frauenkleid aus Seide, bestickt	Asien/Vorderasien/Iran/Mazandaran	<Eurasien>/<Asien>/<Zentralasien>/Turkmenen: Jomut	06.02.1970
	70.17:161	Frauenhose, bestickt	Asien/Vorderasien/Iran/Mazandaran	<Eurasien>/<Asien>/<Zentralasien>/Turkmenen: Jomut	06.02.1970
	70.17:162	Gürtelband aus Seide, Perlen an den Fransen	Asien/Vorderasien/Iran/Mazandaran	<Eurasien>/<Asien>/<Zentralasien>/Turkmenen: Jomut	06.02.1970
	70.17:163	Unterlage für Kopftuch, aus Schilf geflochten	Asien/Vorderasien/Iran/Mazandaran	<Eurasien>/<Asien>/<Zentralasien>/Turkmenen: Jomut	06.02.1970
	70.17:164	Unterlage für Kopftuch, aus Stoffwulst	Asien/Vorderasien/Iran/Mazandaran	<Eurasien>/<Asien>/<Zentralasien>/Turkmenen: Jomut	06.02.1970
	70.17:165	diverse Schnüre etc. (zum Knäul gebunden)	Asien/Vorderasien/Iran/Mazandaran	<Eurasien>/<Asien>/<Zentralasien>/Turkmenen: Jomut	06.02.1970
	70.17:166	großer Seidenschal als Kopfbedeckung	Asien/Vorderasien/Iran/Mazandaran	<Eurasien>/<Asien>/<Zentralasien>/Turkmenen: Jomut	06.02.1970
	70.17:167	Männermantel, bestickt	Asien/Vorderasien/Iran/Mazandaran	<Eurasien>/<Asien>/<Zen	06.02.1970

Please note that many designations in this list have been identified as faulty, outdated or as racist abuse since the inventories' original conception.

Bild	Inventarnummer	Objektbezeichnung	Herkunft	Ethnie	Eingangsdatum
				tralasien>/Turkmenen: Jomut	
	70.17:168	bestickte Seidenkappe für Männer	Asien/Vorderasien/Iran/Mazandaran	<Eurasien>/<Asien>/<Zen tralasien>/Turkmenen: Jomut	06.02.1970
	70.17:169	Schaffellhut für Männer	Asien/Vorderasien/Iran/Mazandaran	<Eurasien>/<Asien>/<Zen tralasien>/Turkmenen: Jomut	06.02.1970
	70.17:170	Seidenwebstuhl (waagerecht) mit Kettfadenkamm, Litzenstäben, Zugvorrichtung und angefangener Arbeit	Asien/Vorderasien/Iran/Mazandaran	<Eurasien>/<Asien>/<Zen tralasien>/Turkmenen: Jomut	06.02.1970
	70.17:171	horizontaler Balken zum Aufwickeln der fertigen Webarbeit	Asien/Vorderasien/Iran/Mazandaran	<Eurasien>/<Asien>/<Zen tralasien>/Turkmenen: Jomut	06.02.1970
	70.17:172	dicker senkrechter Eckpfosten für Seidenwebstuhl	Asien/Vorderasien/Iran/Mazandaran	<Eurasien>/<Asien>/<Zen tralasien>/Turkmenen: Jomut	06.02.1970
	70.17:173	dicker senkrechter Eckpfosten für Seidenwebstuhl	Asien/Vorderasien/Iran/Mazandaran	<Eurasien>/<Asien>/<Zen tralasien>/Turkmenen: Jomut	06.02.1970
	70.17:174	dünner senkrechter Eckpfosten für Seidenwebstuhl	Asien/Vorderasien/Iran/Mazandaran	<Eurasien>/<Asien>/<Zen tralasien>/Turkmenen: Jomut	06.02.1970
	70.17:175	dünner senkrechter Eckpfosten für Seidenwebstuhl	Asien/Vorderasien/Iran/Mazandaran	<Eurasien>/<Asien>/<Zen tralasien>/Turkmenen: Jomut	06.02.1970
	70.17:176	waagerechte dünne Stange für Seidenwebstuhl	Asien/Vorderasien/Iran/Mazandaran	<Eurasien>/<Asien>/<Zen tralasien>/Turkmenen: Jomut	06.02.1970
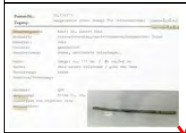	70.17:177	waagerechte dünne Stange für Seidenwebstuhl	Asien/Vorderasien/Iran/Mazandaran	<Eurasien>/<Asien>/<Zen tralasien>/Turkmenen: Jomut	06.02.1970
	70.17:178	Webschwert aus Holz zur Fachbildung	Asien/Vorderasien/Iran/Mazandaran	<Eurasien>/<Asien>/<Zen tralasien>/Turkmenen: Jomut	06.02.1970

Please note that many designations in this list have been identified as faulty, outdated or as racist abuse since the inventories' original conception.

Bild	Inventarnummer	Objektbezeichnung	Herkunft	Ethnie	Eingangsdatum
					
	70.17:179	Kasten für Teezubehör (Tassen etc), Einzelteile ohne Boden	Asien/Vorderasien/Iran/Mazandaran	<Eurasien>/<Asien>/<Zentralasien>/Turkmenen: Jomut	06.02.1970
	70.17:180	Email-Tasse, abgestoßen	Asien/Vorderasien/Iran/Mazandaran	<Eurasien>/<Asien>/<Zentralasien>/Turkmenen: Jomut	06.02.1970
	70.17:181	Email-Tasse für Ton zum Beschmieren der Kettbäume beim Teppichwebstuhl, bemalt Gebrauchsspuren	Asien/Vorderasien/Iran/Mazandaran	<Eurasien>/<Asien>/<Zentralasien>/Turkmenen: Jomut	06.02.1970
	70.17:182	Eisenlöffel mit Schabvorrichtung	Asien/Vorderasien/Iran/Mazandaran	<Eurasien>/<Asien>/<Zentralasien>/Turkmenen: Jomut	06.02.1970
	70.17:183	Heugabel aus Holz	Asien/Vorderasien/Iran/Mazandaran	<Eurasien>/<Asien>/<Zentralasien>/Turkmenen: Jomut	06.02.1970
	70.17:184	Buffet aus Nußbaumholz, beschnitzt	Asien/Vorderasien/Iran/Mazandaran	<Eurasien>/<Asien>/<Zentralasien>/Turkmenen: Jomut	06.02.1970
	70.17:185	Buffet aus Nußbaumholz, beschnitzt	Asien/Vorderasien/Iran/Mazandaran	<Eurasien>/<Asien>/<Zentralasien>/Turkmenen: Jomut	06.02.1970
	70.17:186	große Truhe aus Blech und Holz, bemalt in rot, grün und gelb	Asien/Vorderasien/Iran/Mazandaran	<Eurasien>/<Asien>/<Zentralasien>/Turkmenen: Jomut	06.02.1970
	70.17:187	Filzteppich mit Musterung und Feuerstellenausschnitt, zweiseitig	Asien/Vorderasien/Iran/Mazandaran	<Eurasien>/<Asien>/<Zentralasien>/Turkmenen: Jomut	06.02.1970
	70.17:188	Filzteppich (hinter 70.17:186), groß, zweiseitig	Asien/Vorderasien/Iran/Mazandaran	<Eurasien>/<Asien>/<Zentralasien>/Turkmenen: Jomut	06.02.1970
	70.17:189	Jurte: Schwelle aus Holz	Asien/Vorderasien/Iran/Mazandaran/Yârem Tappeh	<Eurasien>/<Asien>/<Zentralasien>/Turkmenen: Jomut	06.02.1970
	70.17:190	Jurte: rechter Türpfosten	Asien/Vorderasien/Iran/Mazandaran/Yârem Tappeh	<Eurasien>/<Asien>/<Zentralasien>/Turkmenen: Jomut	06.02.1970
	70.17:191	Jurte: linker Türpfosten	Asien/Vorderasien/Iran/Mazandaran/Yârem Tappeh	<Eurasien>/<Asien>/<Zentralasien>/Turkmenen: Jomut	06.02.1970

Please note that many designations in this list have been identified as faulty, outdated or as racist abuse since the inventories' original conception.

Bild	Inventarnummer	Objektbezeichnung	Herkunft	Ethnie	Eingangsdatum
	70.17:192	Jurte: Türsturz	Asien/Vorderasien/Iran/Mazandaran/Yârem Tappeh	<Eurasien>/<Asien>/<Zentralasien>/Turkmenen: Jomut	06.02.1970
	70.17:193	Jurte: rechte Türhälfte, beschnitzt	Asien/Vorderasien/Iran/Mazandaran/Yârem Tappeh	<Eurasien>/<Asien>/<Zentralasien>/Turkmenen: Jomut	06.02.1970
	70.17:194	Jurte: linke Türhälfte, beschnitzt	Asien/Vorderasien/Iran/Mazandaran/Yârem Tappeh	<Eurasien>/<Asien>/<Zentralasien>/Turkmenen: Jomut	06.02.1970
	70.17:195	Jurte: Scherengitter	Asien/Vorderasien/Iran/Mazandaran/Yârem Tappeh	<Eurasien>/<Asien>/<Zentralasien>/Turkmenen: Jomut	06.02.1970
	70.17:196	Jurte: Scherengitter	Asien/Vorderasien/Iran/Mazandaran/Yârem Tappeh	<Eurasien>/<Asien>/<Zentralasien>/Turkmenen: Jomut	06.02.1970
	70.17:197	Jurte: Scherengitter	Asien/Vorderasien/Iran/Mazandaran/Yârem Tappeh	<Eurasien>/<Asien>/<Zentralasien>/Turkmenen: Jomut	06.02.1970
	70.17:198	Jurte: Scherengitter	Asien/Vorderasien/Iran/Mazandaran/Yârem Tappeh	<Eurasien>/<Asien>/<Zentralasien>/Turkmenen: Jomut	06.02.1970
	70.17:199	Jurte: 5 lange Dachstangen (Nußbaumholz?) mit Schnurloch	Asien/Vorderasien/Iran/Mazandaran/Yârem Tappeh	<Eurasien>/<Asien>/<Zentralasien>/Turkmenen: Jomut	06.02.1970
	70.17:200	Jurte: 5 kürzere Dachstangen (Nußbaumholz?) ohne Schnurloch	Asien/Vorderasien/Iran/Mazandaran/Yârem Tappeh	<Eurasien>/<Asien>/<Zentralasien>/Turkmenen: Jomut	06.02.1970
	70.17:201	Jurte: drei beschädigte Dachstangen mit Schnurloch	Asien/Vorderasien/Iran/Mazandaran/Yârem Tappeh	<Eurasien>/<Asien>/<Zentralasien>/Turkmenen: Jomut	06.02.1970
	70.17:202	Jurte: Dachkranz	Asien/Vorderasien/Iran/Mazandaran/Yârem Tappeh	<Eurasien>/<Asien>/<Zentralasien>/Turkmenen: Jomut	06.02.1970
	70.17:203	Jurte: Türvorhangmatte, mit Filz belegt, verziert	Asien/Vorderasien/Iran/Mazandaran/Yârem Tappeh	<Eurasien>/<Asien>/<Zentralasien>/Turkmenen: Jomut	06.02.1970
	70.17:204	Jurte: Schilfmatte als Außenwand, Seitenmatte	Asien/Vorderasien/Iran/Mazandaran/Yârem Tappeh	<Eurasien>/<Asien>/<Zentralasien>/Turkmenen: Jomut	06.02.1970
	70.17:205	Jurte: Schilfmatte als Außenwand, Seitenmatte	Asien/Vorderasien/Iran/Mazandaran/Yârem Tappeh	<Eurasien>/<Asien>/<Zentralasien>/Turkmenen: Jomut	06.02.1970
	70.17:206	Jurte: kleine Hintermatte (zwischen 70.17:204 und 205)	Asien/Vorderasien/Iran/Mazandaran/Yârem Tappeh	<Eurasien>/<Asien>/<Zentralasien>/Turkmenen:	06.02.1970

Please note that many designations in this list have been identified as faulty, outdated or as racist abuse since the inventories' original conception.

Bild	Inventarnummer	Objektbezeichnung	Herkunft	Ethnie	Eingangsdatum
				Jomut	
	70.17:207	Jurte: breites Jurtenband, gewebt, für Außenseite Mitte	Asien/Vorderasien/Iran/Mazandaran/Yârem Tappeh	<Eurasien>/<Asien>/<Zentralasien>/Turkmenen: Jomut	06.02.1970
	70.17:208	Jurte: schmales Jurtenband, für Außenseite zwischen Scherengatter und Filzbedeckung, ungemustert	Asien/Vorderasien/Iran/Mazandaran/Yârem Tappeh	<Eurasien>/<Asien>/<Zentralasien>/Turkmenen: Jomut	06.02.1970
	70.17:209	Jurte: schmales Jurtenband, für Außenseite zwischen Scherengatter und Filzbedeckung, ungemustert	Asien/Vorderasien/Iran/Mazandaran/Yârem Tappeh	<Eurasien>/<Asien>/<Zentralasien>/Turkmenen: Jomut	06.02.1970
	70.17:210	Jurte: schmales Dachstangenband, ungemustert	Asien/Vorderasien/Iran/Mazandaran/Yârem Tappeh	<Eurasien>/<Asien>/<Zentralasien>/Turkmenen: Jomut	06.02.1970
	70.17:211	Jurte: schmales Dachstangenband	Asien/Vorderasien/Iran/Mazandaran/Yârem Tappeh	<Eurasien>/<Asien>/<Zentralasien>/Turkmenen: Jomut	06.02.1970
	70.17:212	Jurte: schmales Dachstangenband, gemustert	Asien/Vorderasien/Iran/Mazandaran/Yârem Tappeh	<Eurasien>/<Asien>/<Zentralasien>/Turkmenen: Jomut	06.02.1970
	70.17:213	Jurte: schmales Dachstangenband, gemustert	Asien/Vorderasien/Iran/Mazandaran/Yârem Tappeh	<Eurasien>/<Asien>/<Zentralasien>/Turkmenen: Jomut	06.02.1970
	70.17:214	Jurte: Filzdecke zur Dachbedeckung	Asien/Vorderasien/Iran/Mazandaran/Yârem Tappeh	<Eurasien>/<Asien>/<Zentralasien>/Turkmenen: Jomut	06.02.1970
	70.17:215	Jurte: Filzdecke zur Dachbedeckung	Asien/Vorderasien/Iran/Mazandaran/Yârem Tappeh	<Eurasien>/<Asien>/<Zentralasien>/Turkmenen: Jomut	06.02.1970
	70.17:216	Jurte: Dachkranzbedeckung aus Filz	Asien/Vorderasien/Iran/Mazandaran/Yârem Tappeh	<Eurasien>/<Asien>/<Zentralasien>/Turkmenen: Jomut	06.02.1970
	70.17:217	Jurte: Seitenbedeckung aus Filz	Asien/Vorderasien/Iran/Mazandaran/Yârem Tappeh	<Eurasien>/<Asien>/<Zentralasien>/Turkmenen: Jomut	06.02.1970
	70.17:218	Jurte: Seitenbedeckung aus Filz	Asien/Vorderasien/Iran/Mazandaran/Yârem Tappeh	<Eurasien>/<Asien>/<Zentralasien>/Turkmenen: Jomut	06.02.1970
	70.17:219	Jurte: Seitenbedeckung aus Filz	Asien/Vorderasien/Iran/Mazandaran/Yârem Tappeh	<Eurasien>/<Asien>/<Zentralasien>/Turkmenen: Jomut	06.02.1970
	70.17:220	Jurte: Seitenbedeckung aus Filz	Asien/Vorderasien/Iran/Mazandaran/Yârem Tappeh	<Eurasien>/<Asien>/<Zentralasien>/Turkmenen: Jomut	06.02.1970
	70.17:221	Jurte: Seitenbedeckung aus Filz	Asien/Vorderasien/Iran/Mazandaran/Y	<Eurasien>/<Asien>/<Zen	06.02.1970

Please note that many designations in this list have been identified as faulty, outdated or as racist abuse since the inventories' original conception.

Bild	Inventarnummer	Objektbezeichnung	Herkunft	Ethnie	Eingangsdatum
			ârem Tappeh	tralasien>/Turkmenen: Jomut	
	70.17:222	Jurte: großer Zeltpflock aus Holz	Asien/Vorderasien/Iran/Mazandaran/Yârem Tappeh	<Eurasien>/<Asien>/<Zentralasien>/Turkmenen: Jomut	06.02.1970
	70.17:223	Jurte: großer Zeltpflock aus Holz	Asien/Vorderasien/Iran/Mazandaran/Yârem Tappeh	<Eurasien>/<Asien>/<Zentralasien>/Turkmenen: Jomut	06.02.1970
	70.17:224	Jurte: großer Zeltpflock aus Holz	Asien/Vorderasien/Iran/Mazandaran/Yârem Tappeh	<Eurasien>/<Asien>/<Zentralasien>/Turkmenen: Jomut	06.02.1970
	70.17:225	Jurte: großer Zeltpflock aus Holz	Asien/Vorderasien/Iran/Mazandaran/Yârem Tappeh	<Eurasien>/<Asien>/<Zentralasien>/Turkmenen: Jomut	06.02.1970
	70.17:226	Jurte: Vorschlafhammer aus Holz (VorschlaG?)	Asien/Vorderasien/Iran/Mazandaran/Yârem Tappeh	<Eurasien>/<Asien>/<Zentralasien>/Turkmenen: Jomut	06.02.1970
	70.18:1	Schmuck: Gürtel aus Silber vergoldet (?) [Gürtel, Silberlegierung feuervergoldet, Glassteine gefaßt, Widderkopfmotiv]	Asien/Vorderasien/Iran/Mazandaran	<Eurasien>/<Asien>/<Zentralasien>/Turkmenen: Jomut	20.05.1970
	70.18:2	Schmuck: Gürtelschließe aus Silber (dreiteilig), mit Glaseinlagen; zum Aneinanderhängen	Asien/Vorderasien/Iran/Mazandaran	<Eurasien>/<Asien>/<Zentralasien>/Turkmenen: Jomut	20.05.1970
	70.18:3	Schmuck: Brustgehänge, Silber vergoldet (?) [Metallf? Glassteinchen?][Halsschmuck, Silber feuervergoldet, in Matrizegeformte Schmuckelemente, Glassteine gefaßt, Widderkopfmotiv]	Asien/Vorderasien/Iran/Mazandaran	<Eurasien>/<Asien>/<Zentralasien>/Turkmenen: Jomut	20.05.1970
	70.18:4	Schmuck: Rückengehänge, bestehend aus persischen Münzen (Silber) und Silberanhängern mit Glaseinlagen	Asien/Vorderasien/Iran/Mazandaran	<Eurasien>/<Asien>/<Zentralasien>/Turkmenen: Jomut	20.05.1970
	70.18:5	Schmuck: Verlust in Mannheim 1970	Asien/Vorderasien/Iran/Mazandaran	<Eurasien>/<Asien>/<Zentralasien>/Turkmenen: Jomut	20.05.1970
	70.18:6	Schmuck: Paar große Ohrringe aus Silber mit Glaseinlage und teilweise vergoldeten Aufsätzen	Asien/Vorderasien/Iran/Mazandaran	<Eurasien>/<Asien>/<Zentralasien>/Turkmenen: Jomut	20.05.1970
	70.18:7	Schmuck: Kopfputzaufsatz aus Silber mit kettenförmigen Anhängern	Asien/Vorderasien/Iran/Mazandaran	<Eurasien>/<Asien>/<Zentralasien>/Turkmenen: Jomut	20.05.1970

Please note that many designations in this list have been identified as faulty, outdated or as racist abuse since the inventories' original conception.

Bild	Inventarnummer	Objektbezeichnung	Herkunft	Ethnie	Eingangsdatum
	70.18:8	Schmuck: Amuletthülse mit arabischer Inschrift	Asien/Vorderasien/Iran/Mazandaran	<Eurasien>/<Asien>/<Zentralasien>/Turkmenen: Jomut	20.05.1970
	70.18:9	Schmuck: Amuletthülse mit arabischer Inschrift	Asien/Vorderasien/Iran/Mazandaran	<Eurasien>/<Asien>/<Zentralasien>/Turkmenen: Jomut	20.05.1970
	70.18:10	Schmuck: Zuckerdose mit eingepunzter Verzierung aus Silber	Asien/Vorderasien/Iran/Mazandaran	<Eurasien>/<Asien>/<Zentralasien>/Turkmenen: Jomut	20.05.1970
	70.18:11	Schmuck: Brosche aus Silber mit Glaseinlage	Asien/Vorderasien/Iran/Khorassan	<Eurasien>/<Asien>/<Vorderasien>/Kurden	20.05.1970
	70.18:12	Textilien: Paar Männerschuhe, Leder, mehrfarbig bestickt	Asien/Vorderasien/Iran/Khorassan	<Eurasien>/<Asien>/<Vorderasien>/Kurden	20.05.1970
	70.18:13	Textilien: Paar Knabenschuhe, vergleiche: 12, "Klocks", Leder, bestickt, Lederriemen	Asien/Vorderasien/Iran/Khorassan	<Eurasien>/<Asien>/<Vorderasien>/Kurden	20.05.1970
	70.18:14	Textilien: schwarze Frauenhose	Asien/Vorderasien/Iran/Khorassan	<Eurasien>/<Asien>/<Vorderasien>/Kurden	20.05.1970
	70.18:15	Textilien: geblümte Frauenbluse	Asien/Vorderasien/Iran/Khorassan	<Eurasien>/<Asien>/<Vorderasien>/Kurden	20.05.1970
	70.18:16	Textilien: roter Rock	Asien/Vorderasien/Iran/Khorassan	<Eurasien>/<Asien>/<Vorderasien>/Kurden	20.05.1970
	70.18:17	Textilien: 1 Paar Socken, gestrickt, von Männern getragen	Asien/Vorderasien/Iran/Khorassan/Esfarayen	<Eurasien>/<Asien>/<Vorderasien>/Kurden	20.05.1970
	70.18:18	Textilien: 1 Paar Socken, gestrickt, von Männern getragen	Asien/Vorderasien/Iran/Khorassan/Baghcheh	<Eurasien>/<Asien>/<Vorderasien>/Kurden	20.05.1970
	70.18:19	Textilien: 1 Paar Männersocken, gestrickt	Asien/Vorderasien/Iran/Khorassan/Mayvan	<Eurasien>/<Asien>/<Vorderasien>/Kurden	20.05.1970
	70.18:20	Textilien: bestickte Kappe mit Münzen (Frauen)	Asien/Vorderasien/Iran/Khorassan	<Eurasien>/<Asien>/<Vorderasien>/Kurden	20.05.1970
	70.18:21	Textilien: Frauenkopftuch, weiß	Asien/Vorderasien/Iran/Khorassan/Bojnurd	<Eurasien>/<Asien>/<Vorderasien>/Kurden	20.05.1970
	70.18:22	Textilien: 1 Paar Männersocken, gestrickt	Asien/Vorderasien/Iran/Khorassan/Owghaz	<Eurasien>/<Asien>/<Vorderasien>/Kurden	20.05.1970
	70.18:23	Textilien: Paar bestickte Gelenkbänder aus Seide	Asien/Vorderasien/Iran/Khorassan	<Eurasien>/<Asien>/<Vorderasien>/Kurden	20.05.1970
	70.18:24	Textilien: Paar bestickte Gelenkbänder aus Seide	Asien/Vorderasien/Iran/Khorassan	<Eurasien>/<Asien>/<Vorderasien>/Kurden	20.05.1970
	70.18:25	Textilien: 1 Paar Männergamaschen, bestickt	Asien/Vorderasien/Iran/Khorassan	<Eurasien>/<Asien>/<Vorderasien>/Kurden	20.05.1970
	70.19:1	Tekke-Tschowal (Tasche der Tekke-Turkmenen ohne Rückenteil)	Asien/Zentralasien	<Eurasien>/<Asien>/<Zentralasien>/Turkmenen: Tekke	17.07.1970

Please note that many designations in this list have been identified as faulty, outdated or as racist abuse since the inventories' original conception.

Bild	Inventarnummer	Objektbezeichnung	Herkunft	Ethnie	Eingangsdatum
	70.25:1	Fes mit Perlenstickerei	Europa/Balkan		27.08.1970
	70.25:2	Fes, geflochten, mit verfilztem Überzug	Asien/Vorderasien/Türkei		27.08.1970
	70.26:1	Männerweste, bestickt, mit Fell gefüttert un mit roten, blauen, grünen Troddeln	Europa/Rumänien/Kreis Maramures/Sat-Sugatag		15.09.1970
	70.26:2	Strohhut	Europa/Rumänien		
	70.26:3	Umhänge-Tasche	Europa/Rumänien/Kreis Satu Mare/Negresti-Oas		15.09.1970
	70.26:4	1 Paar Gummischuhe	Europa/Rumänien/Kreis Maramures		15.09.1970
	70.26:5	Holzrelief, geschnitzt und bemalt, mit tanzendne Paaren und Musikern, Rahmenschnitzung: rot, gold, gelb, grün (Gravur: Hora Din Sarpinta)	Europa/Rumänien/Kreis Maramures/Sapanta		15.09.1970
	70.26:6	Holzkreuz mit Darstellung von Jesus, [...] und ein Umschlag mit Informationen und Material zum Posten 70.26	Europa/Rumänien/Kreis Maramures/Sapanta		15.09.1970
	70.26:7	zweihenkelige Vase, Schwarzkeramik	Europa/Rumänien/Kreis Suceava/Marginea;Europa/Rumänien/Kreis Suceava/Radauti		15.09.1970
	70.26:8	einhenkelige Kanne, Schwarzkeramik	Europa/Rumänien/Kreis Suceava/Marginea		15.09.1970
	70.26:9	Teller, bemalt und glasiert	Europa/Rumänien/Kreis Suceava/Marginea		15.09.1970
	70.26:10	Teller, bemalt und glasiert	Europa/Rumänien/Kreis Suceava/Marginea		15.09.1970
	70.26:11	Schüssel, bemalt und glasiert	Europa/Rumänien/Kreis Suceava/Marginea		15.09.1970
	70.26:12	kleiner Krug, bemalt und glasiert	Europa/Rumänien/Kreis Suceava/Marginea		15.09.1970
	70.26:13	Krug, bemalt und glasiert	Europa/Rumänien/Kreis Suceava/Radauti		15.09.1970
	70.26:14	großer Teller, bemalt und glasiert	Europa/Rumänien/Kreis Suceava/Radauti		15.09.1970
	70.26:15	Teller mit Motiven von Cuenti	Europa/Rumänien/Kreis Suceava/Radauti		15.09.1970
	70.26:16	Teller mit Motiven von Cuenti	Europa/Rumänien/Kreis Suceava/Radauti		15.09.1970
	70.26:17	sechs Ton- und Farbproben	Europa/Rumänien/Kreis Suceava/Radauti		15.09.1970
	70.26:18	Tonprobe für Schwarzkeramik	Europa/Rumänien/Kreis		15.09.1970

Please note that many designations in this list have been identified as racially outdated or as racist abuse since the inventories' original conception.

Bild	Inventarnummer	Objektbezeichnung	Herkunft	Ethnie	Eingangsdatum
			Suceava/Marginea		
	70.26:19	Spielzeugrassel in Sternform	Europa/Rumänien		15.09.1970
	70.26:20	Spielzeug-Flöte in Form einer Pistole (Ton)	Europa/Rumänien/-/Corund		15.09.1970
	70.26:21	4 bemalte und ausgekratzte Ostereier, [...]	Europa/Tschechien/Zlínský kraj/Valašské Klobouky		15.09.1970
	70.26:22	9 sehr bunte Ostereier, in Batiktechnik bemalt	Europa/Tschechien/Zlínský kraj/Ostrozská Nova Wes		15.09.1970
	70.26:23	rot-gelb-weißes Osterei	Europa/Tschechien		15.09.1970
	70.26:24	3 Gebildbrote, jetzt aus Spielkartenpapier [...]	Europa/Tschechien/Zlínský kraj/Vizovice (Wisowitz)		15.09.1970
	70.26:25	Spielzeug: pickende Hühner aus Holz, mit Haltegriff	Europa/Tschechien/Prag		15.09.1970
	70.26:26	6 hölzerne Ostereier in Taubeneiergröße	Europa/Rumänien/Kreis Suceava/Marginea		15.09.1970
	70.28:1	finnischer Dolch	Europa/Finnland		06.06.1970
	70.28:2	Silberarmband mit Filigran; Armreif	Europa/Finnland		06.06.1970
	70.29:1	Tracht: Rock, Vorderseite mit bunten Streifen	Europa/Schweden/Dalarna/Rättvik		15.09.1970
	70.29:2	Tracht: Bluse aus feinem Baumwollgewebe	Europa/Schweden/Dalarna/Rättvik		15.09.1970
	70.29:3	Tracht: Mieder	Europa/Schweden/Dalarna/Rättvik		15.09.1970
	70.29:4	Tracht: Schultertuch mit Brosche aus Stahl (?)	Europa/Schweden/Dalarna/Rättvik		15.09.1970
	70.29:5	Tracht: Mütze mit Häkelspitze	Europa/Schweden/Dalarna/Rättvik		15.09.1970
	70.29:6	Tracht: Umhängetasche, Leder mit Applikationen aus verfilztem Gewebe, Umhängeband in Brettchenweberei, im innern Lederbörse am Kettchen	Europa/Schweden/Dalarna/Rättvik		15.09.1970
	70.30:1	Spindel mit Garn und verschlungener Schafwolle	Asien/Vorderasien/Türkei/Südostanatolien		15.09.1970
	70.30:2	gewebte Löffeltasche, mit Seidengewebe eingefaßt	Asien/Vorderasien/Türkei/Kahramanmaras/Akifiye	<Eurasien>/Tscherkessen	15.09.1970
	70.31:1	persische Miniatur, moderne Nachahmung auf altem Buchblatt	Asien/Vorderasien	<Eurasien>/<Asien>/<Vorderasien>/Perser	25.08.1970
	70.31:2	persische Miniatur, moderne Nachahmung auf altem Buchblatt	Asien/Vorderasien	<Eurasien>/<Asien>/<Vorderasien>/Perser	25.08.1970
	70.32:1	bedrucktes Osterei aus Pappmaché	Europa/Deutschland		25.08.1970

Please note that many designations in this list have been identified as faulty, outdated or as racist abuse since the inventories' original conception.

Bild	Inventarnummer	Objektbezeichnung	Herkunft	Ethnie	Eingangsdatum
	70.33:1	Stoffpuppe, evtl. nach Vorbild jemenitischer Puppen gebastelt	Europa/Deutschland/Hamburg/Rissen		25.08.1970
	70.33:2	Puppe, Bekleidung um Schilfstab gewickelt, Vorbild evtl. Puppe der Samojeden	Europa/Deutschland/Hamburg/Rissen		25.08.1970
	70.34:1	1 Paar Leinenschuhe mit geflochtener Hanf(?)-Sohle (Espadrillos) (Notizzettel zum Erwerb liegt bei)	Europa/Spanien/Balearische Inseln/Mallorca/Estellenchs		25.08.1970
	70.35:1	Wachsvotiv (Figur)	Europa/Schweiz/Schwyz <Kanton>/Einsiedeln/Maria Einsiedeln		25.09.1970
	70.35:2	Gebildbrot in Form eines Fisches, [...]	Europa/Österreich/Wien		25.09.1970
	70.35:3	Andachtsbild	Europa/Deutschland/Nordrhein-Westfalen/Kleve/Kevelaer		25.09.1970
	70.36:1	Satz russischer Arzneimittelgewichte, 15 Stück (30 gr, 15 gr etc. bis 540 mgr) (Apothekergewichte)	Eurasien/Russische Föderation		25.09.1970
	70.37:1	Gelenkknochen von Schafen zum Würfelspiel	Europa/Rumänien		25.09.1970
	70.37:2	Gelenkknochen von Schafen zum Würfelspiel	Europa/Rumänien		25.09.1970
	70.37:3	Gelenkknochen von Schafen zum Würfelspiel	Europa/Rumänien		25.09.1970
	70.37:4	Gelenkknochen von Schafen zum Würfelspiel	Europa/Rumänien		25.09.1970
	70.37:5	Gelenkknochen von Schafen zum Würfelspiel	Europa/Rumänien		25.09.1970
	70.37:6	Gelenkknochen von Schafen zum Würfelspiel	Europa/Rumänien		25.09.1970
	70.37:7	Gelenkknochen von Schafen zum Würfelspiel	Europa/Rumänien		25.09.1970
	70.38:1	Fragment einer geknüpften Tasche (Tschowal)	Asien/Zentralasien	<Eurasien>/<Asien>/<Zentralasien>/Turkmenen: Jomut	30.09.1970
	70.39:1	Kapunuk (Zelteingangsschmuck)	Asien/Zentralasien	<Eurasien>/<Asien>/<Zentralasien>/Turkmenen: Saryk	07.09.1970
	70.52:1	Ringer-Hose aus Leder und bestickt	Asien/Vorderasien/Iran/Teheran/Teheran		30.09.1970

Please note that many designations in this list have been identified as faulty, outdated or as racist abuse since the inventories' original conception.

Bild	Inventarnummer	Objektbezeichnung	Herkunft	Ethnie	Eingangsdatum
	70.53:1	bestickte Decke (Buchara-Stickerei)	Asien/Zentralasien/Afghanistan/Balkh/Balkh		03.11.1970
	70.53:2	Silberarmband (Legierung) mit fünf Ringen, Karneol/Türkiseinlagen	Asien/Zentralasien/Afghanistan/Kabul		03.11.1970
	70.53:3	Ösenhalsring mit angehängten Schmuckplättchen mit Karneol- und Glaseinlage	Asien/Zentralasien/Afghanistan		03.11.1970
	70.53:4	Halsschmuck mit Perlenauflagen (weiß, blau, grün) und Glaseinlagen, drei dreieckige Anhänger aus Metall (mit Schmucksteinen verziert) und drei ovale Anhänger	Asien/Zentralasien/Afghanistan		03.11.1970
	70.53:5	Amulettkapsel in Flaschenform an drei Knopfstiften aus Silber	Asien/Zentralasien/Afghanistan		03.11.1970
	70.53:6	Paar Leichtmetall-Ohrringe, glockenförmig mit Anhängseln	Asien/Zentralasien/Afghanistan		03.11.1970
	70.53:7a	bestickter Stiefel	Asien/Vorderasien/Iran/Luristan		03.11.1970
	70.53:7b	bestickter Stiefel	Asien/Vorderasien/Iran/Luristan		03.11.1970
	70.54:1	Teppichtasche ohne Rückseite	Asien/Zentralasien	<Eurasien>/<Asien>/<Zentralasien>/Turkmenen: Tekke	11.12.1970
	70.55:1	Schleiergewand (durchgehend) aus Baumwoll-Seide-Material	Asien/Zentralasien/Afghanistan/Kabul/Kabul		14.12.1970
	70.55:2	Maultrommel	Asien/Zentralasien/Afghanistan/Kunduz/Kundus		14.12.1970
	70.55:3	Maultrommel	Asien/Zentralasien/Afghanistan/Kunduz/Kundus		14.12.1970
	71.20:1	Luristan-Bronze: Geschirrring mit Steinbock und zwei Katzen	Asien/Vorderasien/Iran/Luristan		14.04.1971
	71.21:1	Wasserkrug	Europa/Spanien/Aragonien/Huesca/Tamarite de Litera		15.05.1971
	71.21:1-498	Sammlung spanischer Töpferobjekte und Werkzeuge	Europa/Spanien		15.05.1971
	71.21:2	Wassertrinkgefäß Nr. 1	Europa/Spanien/Aragonien/Huesca/Tamarite de Litera		15.05.1971
	71.21:3	Wasserflasche mit Deckel	Europa/Spanien/Aragonien/Huesca/Tamarite de Litera		15.05.1971
	71.21:4	Trinkgefäß in Form eines Hahnes	Europa/Spanien/Aragonien/Huesca/Tamarite de Litera		15.05.1971
	71.21:5	Wassertrinkgefäß für Kinder	Europa/Spanien/Aragonien/Huesca/Tamarite de Litera		15.05.1971
	71.21:6	Brennprobe in Vasenform	Europa/Spanien/Aragonien/Huesca/T		15.05.1971

Please note that many designations in this list have been identified as faulty, outdated or as racist abuse since the inventories' original conception.

Bild	Inventarnummer	Objektbezeichnung	Herkunft	Ethnie	Eingangsdatum
			amarite de Litera		
	71.21:7	Brennprobe in Vasenform	Europa/Spanien/Aragonien/Huesca/Tamarite de Litera		15.05.1971
	71.21:8	Wasserkrug Nr. 2	Europa/Spanien/Valencia/Castellón/Alcora		15.05.1971
	71.21:9	Wassertrinkgefäß	Europa/Spanien/Valencia/Castellón/Alcora		15.05.1971
	71.21:10	Wassertrinkgefäß	Europa/Spanien/Valencia/Castellón/Alcora		15.05.1971
	71.21:11	Wassertrinkgefäß	Europa/Spanien/Valencia/Castellón/Alcora		15.05.1971
	71.21:12	Amphore	Europa/Spanien/Katalonien/Tarragona/Tivenys		15.05.1971
	71.21:13	Spülschüssel	Europa/Spanien/Katalonien/Tarragona/Tivenys		15.05.1971
	71.21:14	große Öllampe	Europa/Spanien/Katalonien/Tarragona/Tivenys		15.05.1971
	71.21:15	kleine Öllampe	Europa/Spanien/Katalonien/Tarragona/Tivenys		15.05.1971
	71.21:16	Wassertrinkgefäß Nr. 3	Europa/Spanien/Katalonien/Tarragona/El Vendrell		15.05.1971
	71.21:17	Weihnachtskrippenbehälter	Europa/Spanien/Katalonien/Tarragona/El Vendrell		15.05.1971
	71.21:18	Wassertrinkgefäß mit braun-grüner Glasur	Europa/Spanien/Katalonien/Tarragona/El Vendrell		15.05.1971
	71.21:19	Ölkrug Nr. 4	Europa/Spanien/Katalonien/Tarragona/El Vendrell		15.05.1971
	71.21:20	Kanne zum Schwefeln von Weinreben, Nr.4	Europa/Spanien/Katalonien/Tarragona/El Vendrell		15.05.1971
	71.21:21	Kanne zum Schwefeln von Weinreben (mit Glasur)	Europa/Spanien/Katalonien/Tarragona/El Vendrell		15.05.1971
	71.21:22	Kasserole	Europa/Spanien/Katalonien/Tarragona/El Vendrell		15.05.1971
	71.21:23	Leuchter	Europa/Spanien/Katalonien/Tarragona/El Vendrell		15.05.1971
	71.21:24	kleines Sieb	Europa/Spanien/Katalonien/Tarragona/El Vendrell		15.05.1971
	71.21:25	Gießkanne	Europa/Spanien/Katalonien/Tarragona/El Vendrell		15.05.1971
	71.21:26	Salzbehälter	Europa/Spanien/Katalonien/Tarragona/El Vendrell		15.05.1971
	71.21:27	Weichkäsemodel	Europa/Spanien/Katalonien/Tarragona		15.05.1971

Please note that many designations in this list have been identified as fairly outdated or as racist abuse since the inventories' original conception.

Bild	Inventarnummer	Objektbezeichnung	Herkunft	Ethnie	Eingangsdatum
			/El Vendrell		
	71.21:28	Weichkäsemodel	Europa/Spanien/Katalonien/Tarragona /El Vendrell		15.05.1971
	71.21:29	Nachttopf	Europa/Spanien/Katalonien/Tarragona /El Vendrell		15.05.1971
	71.21:30	Schöpfgefäß für Wasserrad	Europa/Spanien/Katalonien/Tarragona /El Vendrell		15.05.1971
	71.21:31	Dachziegel, grün glasiert	Europa/Spanien/Katalonien/Tarragona /El Vendrell		15.05.1971
	71.21:32	Trinkgefäß für Küken, zwei Teile	Europa/Spanien/Katalonien/Tarragona /El Vendrell		15.05.1971
	71.21:33	Wassertrinkgefäß	Europa/Spanien/Katalonien/Tarragona /El Vendrell		15.05.1971
	71.21:34	Wassertrinkgefäß in Form eines Hahnes	Europa/Spanien/Katalonien/Tarragona /El Vendrell		15.05.1971
	71.21:35	Wasserkrug	Europa/Spanien/Aragonien/Zaragoza/ Daroca		15.05.1971
	71.21:36	Wasserkrug	Europa/Spanien/Aragonien/Zaragoza/ Daroca		15.05.1971
	71.21:37	Wassertrinkgefäß	Europa/Spanien/Aragonien/Zaragoza/ Daroca		15.05.1971
	71.21:38	Wassertrinkgefäß für Feldarbeit	Europa/Spanien/Aragonien/Zaragoza/ Daroca		15.05.1971
	71.21:39	Blumentopf zum Aufhängen	Europa/Spanien/Aragonien/Zaragoza/ Daroca		15.05.1971
	71.21:40	Hühnertränke	Europa/Spanien/Aragonien/Zaragoza/ Daroca		15.05.1971
	71.21:41	Flammenschutz für die Löcher des Brennofens	Europa/Spanien/Aragonien/Zaragoza/ Daroca		15.05.1971
	71.21:42	Schüssel für Schlachtzwecke	Europa/Spanien/Aragonien/Zaragoza/ Daroca		15.05.1971
	71.21:43	Weinkanne	Europa/Spanien/Aragonien/Zaragoza/ Daroca		15.05.1971
	71.21:44	Kochtöpfchen	Europa/Spanien/Aragonien/Zaragoza/ Daroca		15.05.1971
	71.21:45	Kochtöpfchen	Europa/Spanien/Aragonien/Zaragoza/ Daroca		15.05.1971
	71.21:46	Kochtöpfchen	Europa/Spanien/Aragonien/Zaragoza/ Daroca		15.05.1971
	71.21:47	Tasse für Wein	Europa/Spanien/Aragonien/Zaragoza/ Daroca		15.05.1971

Please note that many designations in this list have been identified as faulty, outdated or as racist abuse since the inventories' original conception.

Bild	Inventarnummer	Objektbezeichnung	Herkunft	Ethnie	Eingangsdatum
	71.21:48	Eßschüssel	Europa/Spanien/Aragonien/Zaragoza/Daroca		15.05.1971
	71.21:49	Schälchen	Europa/Spanien/Aragonien/Zaragoza/Daroca		15.05.1971
	71.21:50	Einsetzelement in Form eines Bechers für cántaros	Europa/Spanien/Aragonien/Zaragoza/Daroca		15.05.1971
	71.21:51	Einsetzelement	Europa/Spanien/Aragonien/Zaragoza/Daroca		15.05.1971
	71.21:52	Einsetzelement zum Aufbau v. cántaros im Brennofen	Europa/Spanien/Aragonien/Zaragoza/Daroca		15.05.1971
	71.21:53	Zahnstocherbehälter in Form von vier kleinen Vasen	Europa/Spanien/Aragonien/Zaragoza/Daroca		15.05.1971
	71.21:54	Tasse, Spielzeug	Europa/Spanien/Aragonien/Zaragoza/Daroca		15.05.1971
	71.21:55	10 Stück Spielzeug aus Ton, unglasiert, div. Formen (Töpferscheibe v. 71.21:490)	Europa/Spanien/Aragonien/Zaragoza/Daroca		15.05.1971
	71.21:56	Wasserkrug	Europa/Spanien/Valencia/Castellón/Segorbe		15.05.1971
	71.21:57	Wasserkrug, Typ Onda	Europa/Spanien/Valencia/Castellón/Segorbe		15.05.1971
	71.21:58	kleines Wassertrinkgefäß mit Madonna der Cueva Santa	Europa/Spanien/Valencia/Castellón/Segorbe		15.05.1971
	71.21:59	Wassertrinkgefäß mit mehreren Ausgüssen	Europa/Spanien/Valencia/Castellón/Segorbe		15.05.1971
	71.21:60	kleines Wassertrinkgefäß mit Madonna der Cueva Santa	Europa/Spanien/Valencia/Castellón/Segorbe		15.05.1971
	71.21:61	kleiner Wasserkrug mit Madonna der Cueva Santa	Europa/Spanien/Valencia/Castellón/Segorbe		15.05.1971
	71.21:62	Weinkännchen	Europa/Spanien/Valencia/Castellón/Segorbe		15.05.1971
	71.21:63	Trinkgefäß in Form eines Stieres	Europa/Spanien/Valencia/Castellón/Segorbe		15.05.1971
	71.21:64	Wasserkrug unglasiert	Europa/Spanien/Valencia/Castellón/Segorbe		15.05.1971
	71.21:65	Wassertrinkgefäß in Form eines Huhnes, glasiert	Europa/Spanien/Valencia/Castellón/Segorbe		15.05.1971
	71.21:66	Nachttopf	Europa/Spanien/Valencia/Castellón/Segorbe		15.05.1971
	71.21:67	großer Mörser	Europa/Spanien/Valencia/Castellón/Segorbe		15.05.1971
	71.21:68	Ölgefäß	Europa/Spanien/Valencia/Castellón/Segorbe		15.05.1971

Please note that many designations in this list have been identified as faulty, outdated or as racist abuse since the inventories' original conception.

Bild	Inventarnummer	Objektbezeichnung	Herkunft	Ethnie	Eingangsdatum
	71.21:69	Wasserkrug (Nr. 1, E. Parra)	Europa/Spanien/Kastilien-La Mancha/Cuenca/Priego		15.05.1971
	71.21:70	Blumentopf zum Aufhängen (E.Parra)	Europa/Spanien/Kastilien-La Mancha/Cuenca/Priego		15.05.1971
	71.21:71	Blumentopf zum Aufhängen (E.Parra)	Europa/Spanien/Kastilien-La Mancha/Cuenca/Priego		15.05.1971
	71.21:72	Wassertrinkgefäß für den Eisschrank (E.Parra)	Europa/Spanien/Kastilien-La Mancha/Cuenca/Priego		15.05.1971
	71.21:73	Weinkanne (E.Parra)	Europa/Spanien/Kastilien-La Mancha/Cuenca/Priego		15.05.1971
	71.21:74	Bettwärmflasche, unglasiert (E.Parra)	Europa/Spanien/Kastilien-La Mancha/Cuenca/Priego		15.05.1971
	71.21:75	Einmachgefäß (E.Parra)	Europa/Spanien/Kastilien-La Mancha/Cuenca/Priego		15.05.1971
	71.21:76	Suppenschüssel (E.Parra)	Europa/Spanien/Kastilien-La Mancha/Cuenca/Priego		15.05.1971
	71.21:77	kleines Wassertrinkgefäß (E.Parra) (Deko)	Europa/Spanien/Kastilien-La Mancha/Cuenca/Priego		15.05.1971
	71.21:78	Sparbüchse aus Ton (E.Parra)	Europa/Spanien/Kastilien-La Mancha/Cuenca/Priego		15.05.1971
	71.21:79	Iberische Kanne (J.Parra)	Europa/Spanien/Kastilien-La Mancha/Cuenca/Priego		15.05.1971
	71.21:80	glasierte Kanne (E.Parra)	Europa/Spanien/Kastilien-La Mancha/Cuenca/Priego		15.05.1971
	71.21:81	Suppenschüssel mit Deckel (E.Parra)	Europa/Spanien/Kastilien-La Mancha/Cuenca/Priego		15.05.1971
	71.21:82	Napf (E.Parra)	Europa/Spanien/Kastilien-La Mancha/Cuenca/Priego		15.05.1971
	71.21:83	Trichter (E.Parra)	Europa/Spanien/Kastilien-La Mancha/Cuenca/Priego		15.05.1971
	71.21:84	Wassertrinkgefäß für Feldarbeit (E.Parra)	Europa/Spanien/Kastilien-La Mancha/Cuenca/Priego		15.05.1971
	71.21:85	Kochgefäß (J.Parra)	Europa/Spanien/Kastilien-La Mancha/Cuenca/Priego		15.05.1971
	71.21:86	Auflaufform für Paella (J.Parra)	Europa/Spanien/Kastilien-La Mancha/Cuenca/Priego		15.05.1971
	71.21:87	Schalenkombination für Vorgerichte (J.Parra)	Europa/Spanien/Kastilien-La Mancha/Cuenca/Priego		15.05.1971
	71.21:88	Bratform (J.Parra)	Europa/Spanien/Kastilien-La Mancha/Cuenca/Priego		15.05.1971
	71.21:89	Mörser (J.Parra)	Europa/Spanien/Kastilien-La Mancha/Cuenca/Priego		15.05.1971

Please note that many designations in this list have been identified as faulty, outdated or as racist abuse since the inventories' original conception.

Bild	Inventarnummer	Objektbezeichnung	Herkunft	Ethnie	Eingangsdatum
	71.21:90	Tasse (J.Parra)	Europa/Spanien/Kastilien-La Mancha/Cuenca/Priego		15.05.1971
	71.21:91	iberische Schüssel (J.Parra)	Europa/Spanien/Kastilien-La Mancha/Cuenca/Priego		15.05.1971
	71.21:92	Zuckerbehälter mit Deckel (J.Parra)	Europa/Spanien/Kastilien-La Mancha/Cuenca/Priego		15.05.1971
	71.21:93	kleine Blumenvase (J.Parra)	Europa/Spanien/Kastilien-La Mancha/Cuenca/Priego		15.05.1971
	71.21:94	bemalte Spardose aus Ton (J.Parra)	Europa/Spanien/Kastilien-La Mancha/Cuenca/Priego		15.05.1971
	71.21:95	Untersatzschüssel für cántaros (E.Parra)	Europa/Spanien/Kastilien-La Mancha/Cuenca/Priego		15.05.1971
	71.21:96	kleines Wassertrinkgefäß (E.Parra), Deko?	Europa/Spanien/Kastilien-La Mancha/Cuenca/Priego		15.05.1971
	71.21:97	Wassertrinkgefäß mit mehreren Ausgüssen (A. Pedrola, Muntagut)	Europa/Spanien/Katalonien/Tarragona /Miravet		15.05.1971
	71.21:98	kleiner Wasserkrug (A.Pedrola)	Europa/Spanien/Katalonien/Tarragona /Miravet		15.05.1971
	71.21:99	katalanischer Wasserkrug (A.Pedrola)	Europa/Spanien/Katalonien/Tarragona /Miravet		15.05.1971
	71.21:100	Einmachkruke (A.Pedrola)	Europa/Spanien/Katalonien/Tarragona /Miravet		15.05.1971
	71.21:101	Brennprobe in Form einer Schüssel (E.Treig Ene)	Europa/Spanien/Katalonien/Tarragona /Miravet		15.05.1971
	71.21:102	Wassertrinkgefäß (Botijo)	Europa/Spanien/Katalonien/Tarragona /Miravet		15.05.1971
	71.21:103	Schöpfgefäß für Wasserrad	Europa/Spanien/Katalonien/Tarragona /Miravet		15.05.1971
	71.21:104	Wasserkrug	Europa/Spanien/Valencia/Valencia/Manises		15.05.1971
	71.21:105	Grammophon aus Ton für Schmuck (Valentin Napoleón) (Gefäß mit Deckel)	Europa/Spanien/Valencia/Valencia/Manises		15.05.1971
	71.21:106	Tonbesteck, Löffel und Gabel (V.Napoleón)	Europa/Spanien/Valencia/Valencia/Manises		15.05.1971
	71.21:107	Schuh von Asturias (V.Napoleón)	Europa/Spanien/Valencia/Valencia/Manises		15.05.1971
	71.21:108	Stiefelchen (V.Napoleón)	Europa/Spanien/Valencia/Valencia/Manises		15.05.1971
	71.21:109	Schmucktelephon (V.Napoleón) (Gefäß mit Deckel und Hörer an Schnur)	Europa/Spanien/Valencia/Valencia/Manises		15.05.1971
	71.21:110	Schmuckbügeleisen (V.Napoleón) (Gefäß mit Deckel)	Europa/Spanien/Valencia/Valencia/Manises		15.05.1971

Please note that many designations in this list have been identified as faulty, outdated or as racist abuse since the inventories' original conception.

Bild	Inventarnummer	Objektbezeichnung	Herkunft	Ethnie	Eingangsdatum
	71.21:111	Schmuckhahn (V.Napoleón)	Europa/Spanien/Valencia/Valencia/Manises		15.05.1971
	71.21:112	Wandleuchte aus Ton (V.Napoleón)	Europa/Spanien/Valencia/Valencia/Manises		15.05.1971
	71.21:113	Kaffeekanne mit Deckel (J.Royo)	Europa/Spanien/Valencia/Valencia/Manises		15.05.1971
	71.21:114	Fliesen als Fußbodenbelag, kreuzförmig angeordnet um kleine Mittelfliese	Europa/Spanien/Valencia/Valencia/Manises		15.05.1971
	71.21:115	Tonsieb	Europa/Spanien/Valencia/Valencia/Manises		15.05.1971
	71.21:116	Einmachkruke	Europa/Spanien/Valencia/Valencia/Manises		15.05.1971
	71.21:117	Dachziegel, [gestrichen: goldglasiert, 16. Jahrhundert?] Nachbildung eines Ziegels des 16. Jahrhunderts, Lüsterglasur	Europa/Spanien/Valencia/Valencia/Manises		15.05.1971
	71.21:118	Kanne	Europa/Spanien/Valencia/Valencia/Manises		15.05.1971
	71.21:119	Becher (Kännchen)	Europa/Spanien/Valencia/Valencia/Manises		15.05.1971
	71.21:120	Teller mit Hahnenmotiv	Europa/Spanien/Valencia/Valencia/Manises		15.05.1971
	71.21:121	Wassertrinkgefäß mit Zironenschmuck (V.Napoleón)	Europa/Spanien/Valencia/Valencia/Manises		15.05.1971
	71.21:122	großer Blumentopf	Europa/Spanien/Valencia/Alicante/Agost		15.05.1971
	71.21:123	Blumenvase (P.Mollá-Castello)	Europa/Spanien/Valencia/Alicante/Agost		15.05.1971
	71.21:124	Wassertrinkgefäß (P.Mollá)	Europa/Spanien/Valencia/Alicante/Agost		15.05.1971
	71.21:125	Wassertrinkgefäß (P.Mollá)	Europa/Spanien/Valencia/Alicante/Agost		15.05.1971
	71.21:126	Mörser (P.Mollá)	Europa/Spanien/Valencia/Alicante/Agost		15.05.1971
	71.21:127	Kerzenhalter, mehrfarbig bemalt	Europa/Spanien/Valencia/Alicante/Agost		15.05.1971
	71.21:128	bemalte "iberische" Vase (P.Mollá)	Europa/Spanien/Valencia/Alicante/Agost		15.05.1971
	71.21:129	Wasserflasche für Restaurants (P.Mollá)	Europa/Spanien/Valencia/Alicante/Agost		15.05.1971
	71.21:130	Wassertrinkgefäß in Form eines Hahnes (P.Mollá)	Europa/Spanien/Valencia/Alicante/Agost		15.05.1971
	71.21:131	Wassertrinkgefäß (P.Mollá)	Europa/Spanien/Valencia/Alicante/Ag		15.05.1971

Please note that many designations in this list have been identified as faulty, outdated or as racist abuse since the inventories´ original conception.

Bild	Inventarnummer	Objektbezeichnung	Herkunft	Ethnie	Eingangsdatum
			ost		
	71.21:132	Wassertrinkgefäß für Eisschrank (P.Mollá)	Europa/Spanien/Valencia/Alicante/Agost		15.05.1971
	71.21:133	Wassertrinkgefäß (P.Mollá)	Europa/Spanien/Valencia/Alicante/Agost		15.05.1971
	71.21:134	Wassertrinkgefäß (P.Mollá)	Europa/Spanien/Valencia/Alicante/Agost		15.05.1971
	71.21:135	Wassertrinkgefäß für Kinder (P.Mollá)	Europa/Spanien/Valencia/Alicante/Agost		15.05.1971
	71.21:136	Wassergefäß für Karren (P.Mollá)	Europa/Spanien/Valencia/Alicante/Agost		15.05.1971
	71.21:137	Wassergefäß für Karren (P.Mollá)	Europa/Spanien/Valencia/Alicante/Agost		15.05.1971
	71.21:138	Wassergefäß (P.Mollá)	Europa/Spanien/Valencia/Alicante/Agost		15.05.1971
	71.21:139	Wassergefäß (P.Mollá)	Europa/Spanien/Valencia/Alicante/Agost		15.05.1971
	71.21:140	Wassergefäß aus Keramik	Europa/Spanien/Valencia/Alicante/Agost		15.05.1971
	71.21:141	Wasserkrug mit Deckel (P.Mollá)	Europa/Spanien/Valencia/Alicante/Agost		15.05.1971
	71.21:142	Wasserkrug (P.Mollá)	Europa/Spanien/Valencia/Alicante/Agost		15.05.1971
	71.21:143	Wasserkrug (E.Boix)	Europa/Spanien/Valencia/Alicante/Agost		15.05.1971
	71.21:144	Wasserkrug (E.Boix)	Europa/Spanien/Valencia/Alicante/Agost		15.05.1971
	71.21:145	Kanne (E.Boix)	Europa/Spanien/Valencia/Alicante/Agost		15.05.1971
	71.21:146	Wassertrinkgefäß mit Gesicht (E.Boix)	Europa/Spanien/Valencia/Alicante/Agost		15.05.1971
	71.21:147	Wassertrinkgefäß in Ringform (E.Boix)	Europa/Spanien/Valencia/Alicante/Agost		15.05.1971
	71.21:148	Glöckchen (E.Boix)	Europa/Spanien/Valencia/Alicante/Agost		15.05.1971
	71.21:149	Wassertrillerpfeife (E.Boix)	Europa/Spanien/Valencia/Alicante/Agost		15.05.1971
	71.21:150	Mörser (E.Boix)	Europa/Spanien/Valencia/Alicante/Ag		15.05.1971

Please note that many designations in this list have been identified as faulty, outdated or as racist abuse since the inventories' original conception.

Bild	Inventarnummer	Objektbezeichnung	Herkunft	Ethnie	Eingangsdatum
			ost		
	71.21:151	Wassertrinkgefäß in Form eines Fasses mit mehreren Ausgüssen (E.Boix)	Europa/Spanien/Valencia/Alicante/Ag ost		15.05.1971
	71.21:152	Hühnertränke (P.Molla)	Europa/Spanien/Valencia/Alicante/Ag ost		15.05.1971
	71.21:153	Wassertrinkgefäß (P.Molla)	Europa/Spanien/Valencia/Alicante/Ag ost		15.05.1971
	71.21:154	großes Einmachgefäß (P.Lavarias) (Deckel s. 71.21:484)	Europa/Spanien/Aragonien/Teruel/Cal anda		15.05.1971
	71.21:155	Wasserkrug (P.Lavarias)	Europa/Spanien/Aragonien/Teruel/Cal anda		15.05.1971
	71.21:156	Weinmaßkrug	Europa/Spanien/Aragonien/Teruel/Cal anda		15.05.1971
	71.21:157	kleiner Wasserkrug	Europa/Spanien/Aragonien/Teruel/Cal anda		15.05.1971
	71.21:158	"Korb" aus Ton mit Tonproben (P.Lavarias)	Europa/Spanien/Aragonien/Teruel/Cal anda		15.05.1971
	71.21:159	sehr großes Vorratsgefäß für Wein oder Öl	Europa/Spanien/Aragonien/Teruel/Cal anda		15.05.1971
	71.21:160	Holzschlegel zur Herstellung von cántaros oder tinajas (P.Lavarias)	Europa/Spanien/Aragonien/Teruel/Cal anda		15.05.1971
	71.21:161	"Ambosa" ["Amboß"] (P.Lavarias)	Europa/Spanien/Aragonien/Teruel/Cal anda		15.05.1971
	71.21:162	Sieb zum Reinigen des Tones mit Ziegenhaut (E.Manero)	Europa/Spanien/Aragonien/Teruel/Cal anda		15.05.1971
	71.21:163	Malgerät mit drei Pinseln (P.Lavarias)	Europa/Spanien/Aragonien/Teruel/Cal anda		15.05.1971
	71.21:164	Wasserkrug, Schwarzkeramik (J. Font Forcat)	Europa/Spanien/Katalonien/Lleida/Ver dú		15.05.1971
	71.21:165	Wassertrinkgefäß, Schwarzkeramik (J.Roca Cans)	Europa/Spanien/Katalonien/Lleida/Ver dú		15.05.1971
	71.21:166	Wassertrinkgefäß, Schwarzkeramik (J.Roca Cans)	Europa/Spanien/Katalonien/Lleida/Ver dú		15.05.1971
	71.21:167	Wassertrinkgefäß für Kinder, Schwarzkeramik (J.Roca Cans)	Europa/Spanien/Katalonien/Lleida/Ver dú		15.05.1971
	71.21:168	Wassertrinkgefäß, Schwarzkeramik (J.Roca Cans)	Europa/Spanien/Katalonien/Lleida/Ver dú		15.05.1971
	71.21:169	Wassertrinkgefäß, bemalt (Antonio Sambola)	Europa/Spanien/Katalonien/Lleida/Ver dú		15.05.1971
	71.21:170	Teller, bemalt (Antonio Sambola)	Europa/Spanien/Katalonien/Lleida/Ver		15.05.1971

Please note that many designations in this list have been identified as faulty, outdated or as racist abuse since the inventories' original conception.

Bild	Inventarnummer	Objektbezeichnung	Herkunft	Ethnie	Eingangsdatum
			dú		
	71.21:171	Bettwärmgefäß (V.Prats)	Europa/Spanien/Katalonien/Girona/Quart		15.05.1971
	71.21:172	Vorratsgefäß, heute Blumentopf (V.Prats)	Europa/Spanien/Katalonien/Girona/Quart		15.05.1971
	71.21:173	Wassertrinkgefäß (V.Prats)	Europa/Spanien/Katalonien/Girona/Quart		15.05.1971
	71.21:174	Blumentopf, grünlich bemalt (V.Prats)	Europa/Spanien/Katalonien/Girona/Quart		15.05.1971
	71.21:175	Blumenuntersatz V.Prats	Europa/Spanien/Katalonien/Girona/Quart		15.05.1971
	71.21:176	Wassertrinkgefäß für Seeleute, Schwarzkeramik (A.Marco)	Europa/Spanien/Katalonien/Girona/Quart		15.05.1971
	71.21:177	Weinkanne, Schwarzkeramik (A.Marco)	Europa/Spanien/Katalonien/Girona/Quart		15.05.1971
	71.21:178	Wassertrinkgefäß mit Verzierungen, Schwarzkeramik (A.Marco)	Europa/Spanien/Katalonien/Girona/Quart		15.05.1971
	71.21:179	"Stövchen", Schwarzkeramik (A.Marco)	Europa/Spanien/Katalonien/Girona/Quart		15.05.1971
	71.21:180	Fliese, Tellermotiv (S.Jose Benedito)	Europa/Spanien/Valencia/Castellón/Onda		15.05.1971
	71.21:181	Fliese mit Melone (S.Jose Benedito)	Europa/Spanien/Valencia/Castellón/Onda		15.05.1971
	71.21:182	Fliese mit Reitermotiv (S.Jose Benedito)	Europa/Spanien/Valencia/Castellón/Onda		15.05.1971
	71.21:183	Fliese mit Jägermotiv (S.José Benedito)	Europa/Spanien/Valencia/Castellón/Onda		15.05.1971
	71.21:184	Fliese mit Wanderermotiv (S.José Benedito)	Europa/Spanien/Valencia/Castellón/Onda		15.05.1971
	71.21:185	Fliese mit Hundmotiv (S.José Bendito)	Europa/Spanien/Valencia/Castellón/Onda		15.05.1971
	71.21:186	Fliese mit Vogelmotiv (S.José Benedito)	Europa/Spanien/Valencia/Castellón/Onda		15.05.1971
	71.21:187	Fliese mit Schiffsmotiv (S.José Benedito), catalanischer Typ	Europa/Spanien/Valencia/Castellón/Onda		15.05.1971
	71.21:188	Fliese mit Motiv von Onda (S.José Benedito)	Europa/Spanien/Valencia/Castellón/Onda		15.05.1971
	71.21:189	Fliese mit Sprichwort (S.José Bendito)	Europa/Spanien/Valencia/Castellón/O		15.05.1971

Please note that many designations in this list have been identified as faulty, outdated or as racist abuse since the inventories' original conception.

Bild	Inventarnummer	Objektbezeichnung	Herkunft	Ethnie	Eingangsdatum
			nda		
	71.21:190	Fliese mit Weinspruch (S.José Bendito)	Europa/Spanien/Valencia/Castellón/Onda		15.05.1971
	71.21:191	4 zusammengehörige Fliesen mit Motiv v. Alcora (S.José Bendito)	Europa/Spanien/Valencia/Castellón/Onda		15.05.1971
	71.21:192	4 zusammengehörige Fliesen, Motiv von Teruel (S.José Benedito) [4 zusammengehörige]	Europa/Spanien/Valencia/Castellón/Onda		15.05.1971
	71.21:193	Wassertrinkgefäß, (von unten zu füllen) mit Vogel (S.José Benedito)	Europa/Spanien/Valencia/Castellón/Onda		15.05.1971
	71.21:194	Wasserkanne (S.José Benedito)	Europa/Spanien/Valencia/Castellón/Onda		15.05.1971
	71.21:195	Salzgefäß (S.José Benedito)	Europa/Spanien/Valencia/Castellón/Onda		15.05.1971
	71.21:196	Zierglöckchen aus Ton (S.José Benedito) (s. auch 71.21:486)	Europa/Spanien/Valencia/Castellón/Onda		15.05.1971
	71.21:197	Teller (Zierteller) (S.José Benedito)	Europa/Spanien/Valencia/Castellón/Onda		15.05.1971
	71.21:198	kleine Schüssel Nr. 5 (F.Lario Serrano)	Europa/Spanien/Murcia/Murcia/Lorca		15.05.1971
	71.21:199	große Schüssel (F.Lario Serrano)	Europa/Spanien/Murcia/Murcia/Lorca		15.05.1971
	71.21:200	Auflaufform	Europa/Spanien/Murcia/Murcia/Lorca		15.05.1971
	71.21:201	Wassertrinkgefäß in Hahnform	Europa/Spanien/Murcia/Murcia/Lorca		15.05.1971
	71.21:202	Wassertrinkgefäß in Hahnform in Blau-Weiß	Europa/Spanien/Murcia/Murcia/Lorca		15.05.1971
	71.21:203	Weinkanne aus Granada	Europa/Spanien/Andalusien/Granada <Provinz>/Granada		15.05.1971
	71.21:204	Blumenvase	Europa/Spanien/Andalusien/Granada <Provinz>/Granada		15.05.1971
	71.21:205	Schüssel aus Granada	Europa/Spanien/Andalusien/Granada <Provinz>/Granada		15.05.1971
	71.21:206	Hühnertränke (M.Roman)	Europa/Spanien/Valencia/Alicante/Petrel		15.05.1971
	71.21:207	Hühnertränke (M.Roman) [Tränke und Gefäß)	Europa/Spanien/Valencia/Alicante/Petrel		15.05.1971
	71.21:208	Wassertrinkgefäß (M.Roman)	Europa/Spanien/Valencia/Alicante/Petrel		15.05.1971
	71.21:209	Wassertrinkgefäß, bemalt (M.Roman)	Europa/Spanien/Valencia/Alicante/Petrel		15.05.1971
	71.21:210	Töpferstempel (M.Roman)	Europa/Spanien/Valencia/Alicante/Petrel		15.05.1971

Please note that many designations in this list have been identified as faulty, outdated or as racist abuse since the inventories' original conception.

Bild	Inventarnummer	Objektbezeichnung	Herkunft	Ethnie	Eingangsdatum
	71.21:211	Schablone aus Kupfer (M.Roman)	Europa/Spanien/Valencia/Alicante/Petrel		15.05.1971
	71.21:212	Wassertrinkgefäß mit Schablonenbemalung	Europa/Spanien/Valencia/Alicante/Petrel		15.05.1971
	71.21:213	Wassertrinkgefäß in Form eines Hahnes, bemalt	Europa/Spanien/Valencia/Alicante/Petrel		15.05.1971
	71.21:214	Wassertrinkgefäß (F.Mera Caldino)	Europa/Spanien/Katalonien/Barcelona/Piera		15.05.1971
	71.21:215	Sangriakanne (F.Mera)	Europa/Spanien/Katalonien/Barcelona/Piera		15.05.1971
	71.21:216	Glocke, glasiert (F.Mera)	Europa/Spanien/Katalonien/Barcelona/Piera		15.05.1971
	71.21:217	Zahnstocherbehälter (F.Mera)	Europa/Spanien/Katalonien/Barcelona/Piera		15.05.1971
	71.21:218	tiefer Teller (F.Mera)	Europa/Spanien/Katalonien/Barcelona/Piera		15.05.1971
	71.21:219	flacher Teller (F.Mera)	Europa/Spanien/Katalonien/Barcelona/Piera		15.05.1971
	71.21:220	Nachtischteller (F.Mera)	Europa/Spanien/Katalonien/Barcelona/Piera		15.05.1971
	71.21:221	Wassertrinkgefäß, bunt glasiert (F.Mera)	Europa/Spanien/Katalonien/Barcelona/Piera		15.05.1971
	71.21:222	Wasserkrug (H.Gayan)	Europa/Spanien/Aragonien/Zaragoza/Fuentes de Ebro		15.05.1971
	71.21:223	Wassertrinkgefäß für Feldarbeit (H.Gayan)	Europa/Spanien/Aragonien/Zaragoza/Fuentes de Ebro		15.05.1971
	71.21:224	Wassertrinkgefäß (H.Gayan)	Europa/Spanien/Aragonien/Zaragoza/Fuentes de Ebro		15.05.1971
	71.21:225	Untersetzer (H.Gayan)	Europa/Spanien/Aragonien/Zaragoza/Fuentes de Ebro		15.05.1971
	71.21:226	Wassertrinkgefäß (H.Gayan)	Europa/Spanien/Aragonien/Zaragoza/Fuentes de Ebro		15.05.1971
	71.21:227	Wassertrinkgefäß für Feldarbeit (H.Gayan)	Europa/Spanien/Aragonien/Zaragoza/Fuentes de Ebro		15.05.1971
	71.21:228	Wassertrinkgefäß für Feldarbeit (H.Gayan)	Europa/Spanien/Aragonien/Zaragoza/Fuentes de Ebro		15.05.1971
	71.21:229	Futtertrog für Kaninchen (H.Gayan)	Europa/Spanien/Aragonien/Zaragoza/Fuentes de Ebro		15.05.1971
	71.21:230	2 Brennproben,erste und letzte Prüfphase (H.Gayan)	Europa/Spanien/Aragonien/Zaragoza/Fuentes de Ebro		15.05.1971
	71.21:231	Einsetzelement für botijo (H.Gayan)	Europa/Spanien/Aragonien/Zaragoza/Fuentes de Ebro		15.05.1971

Please note that many designations in this list have been identified as faulty, outdated or as racist abuse since the inventories´ original conception.

Bild	Inventarnummer	Objektbezeichnung	Herkunft	Ethnie	Eingangsdatum
	71.21:232	Töpferwerkzeug (H.Gayan)	Europa/Spanien/Aragonien/Zaragoza/ Fuentes de Ebro		15.05.1971
	71.21:233	kleiner Teller (Zierteller) (J.Figás Olucha)	Europa/Spanien/Valencia/Castellón/Ribesalbes		15.05.1971
	71.21:234	Zierteller mit Spruch (J.Figás Olucha)	Europa/Spanien/Valencia/Castellón/Ribesalbes		15.05.1971
	71.21:235	Wandteller, bemalt (J.Figás Olucha)	Europa/Spanien/Valencia/Castellón/Ribesalbes		15.05.1971
	71.21:236	Wandteller, bemalt (J.Figás Olucha)	Europa/Spanien/Valencia/Castellón/Ribesalbes		15.05.1971
	71.21:237	Wandteller, bemalt (J.Figás)	Europa/Spanien/Valencia/Castellón/Ribesalbes		15.05.1971
	71.21:238	Wandteller bemalt mit Vogelmotiv (J.Figás)	Europa/Spanien/Valencia/Castellón/Ribesalbes		15.05.1971
	71.21:239	Wandteller bemalt mit Vogelmotiv (J.Figás)	Europa/Spanien/Valencia/Castellón/Ribesalbes		15.05.1971
	71.21:240	Wandteller, bemalt mit Reitermotiv (J.Figás)	Europa/Spanien/Valencia/Castellón/Ribesalbes		15.05.1971
	71.21:241	Wandteller bemalt mit Sonnenmotiv (J.Figás)	Europa/Spanien/Valencia/Castellón/Ribesalbes		15.05.1971
	71.21:242	Wandteller bemalt mit Jagdmotiv (J.Figás)	Europa/Spanien/Valencia/Castellón/Ribesalbes		15.05.1971
	71.21:243	ovale Zierschüssel (J.Figás)	Europa/Spanien/Valencia/Castellón/Ribesalbes		15.05.1971
	71.21:244	Brennprobe (J.Figás)	Europa/Spanien/Valencia/Castellón/Ribesalbes		15.05.1971
	71.21:245	Wassertrinkgefäß (S.Sune Fortuny)	Europa/Spanien/Katalonien/Tarragona/Torredembarra		15.05.1971
	71.21:246	Tränke für Küken (S.Sune)	Europa/Spanien/Katalonien/Tarragona/Torredembarra		15.05.1971
	71.21:247	Tränke für Kaninchen (S.Sune)	Europa/Spanien/Katalonien/Tarragona/Torredembarra		15.05.1971
	71.21:248	Blumentopf (S.Sune)	Europa/Spanien/Katalonien/Tarragona/Torredembarra		15.05.1971
	71.21:249	letzte Brennprobe (S.Sune)	Europa/Spanien/Katalonien/Tarragona/Torredembarra		15.05.1971
	71.21:250	vorletzte Brennprobe für Botijos (S.Sune) (siehe auch Nr. 71.21:485)	Europa/Spanien/Katalonien/Tarragona/Torredembarra		15.05.1971
	71.21:251	Brennprobe, entnommen nach Abkühlung des Ofens (S.Sune)	Europa/Spanien/Katalonien/Tarragona/Torredembarra		15.05.1971
	71.21:252	Wasserkrug für Feldarbeit (A.Boribia Tolosa)	Europa/Spanien/Aragonien/Zaragoza/ Magallón		15.05.1971

Please note that many designations in this list have been identified as faulty, outdated or as racist abuse since the inventories' original conception.

Bild	Inventarnummer	Objektbezeichnung	Herkunft	Ethnie	Eingangsdatum
	71.21:253	Wassertrinkgefäß (A.Borobia)	Europa/Spanien/Aragonien/Zaragoza/ Magallón		15.05.1971
	71.21:254	Wassertrinkgefäß für Feldkarren (A.Borobia)	Europa/Spanien/Aragonien/Zaragoza/ Magallón		15.05.1971
	71.21:255	Wassertrinkgefäß für Eisschrank (A.Borobia)	Europa/Spanien/Aragonien/Zaragoza/ Magallón		15.05.1971
	71.21:256	Hühnertränke (A.Borobia)	Europa/Spanien/Aragonien/Zaragoza/ Magallón		15.05.1971
	71.21:257	Einsetzelement, Wandstütze (A.Borobia)	Europa/Spanien/Aragonien/Zaragoza/ Magallón		15.05.1971
	71.21:258	Wandteller (M.Herrero)	Europa/Spanien/Aragonien/Zaragoza/ Muel		15.05.1971
	71.21:259	Krug (M.Herrero)	Europa/Spanien/Aragonien/Zaragoza/ Muel		15.05.1971
	71.21:260	Weinkanne (M.Herrero)	Europa/Spanien/Aragonien/Zaragoza/ Muel		15.05.1971
	71.21:261	Schüssel (M.Herrero)	Europa/Spanien/Aragonien/Zaragoza/ Muel		15.05.1971
	71.21:262	Apothekenbehälter mit Deckel (M.Herrero)	Europa/Spanien/Aragonien/Zaragoza/ Muel		15.05.1971
	71.21:263	Brennprobe (M.Herrero)	Europa/Spanien/Aragonien/Zaragoza/ Muel		15.05.1971
	71.21:264	Brennprobe (M.Herrero)	Europa/Spanien/Aragonien/Zaragoza/ Muel		15.05.1971
	71.21:265	Töpferfuß (D.Marco)	Europa/Spanien/Aragonien/Zaragoza/ Jarque		15.05.1971
	71.21:266	Wäschekübel (D.Marco Ibanez)	Europa/Spanien/Aragonien/Zaragoza/ Jarque		15.05.1971
	71.21:267	Untersatz für botijos (D.Marco)	Europa/Spanien/Aragonien/Zaragoza/ Jarque		15.05.1971
	71.21:268	Töpferuntersatz (D.Marco)	Europa/Spanien/Aragonien/Zaragoza/ Jarque		15.05.1971
	71.21:269	Töpferuntersatz (D.Marco)	Europa/Spanien/Aragonien/Zaragoza/ Jarque		15.05.1971
	71.21:270	Töpferuntersatz (D.Marco)	Europa/Spanien/Aragonien/Zaragoza/ Jarque		15.05.1971
	71.21:271	Bodenfliese (D.Marco)	Europa/Spanien/Aragonien/Zaragoza/ Jarque		15.05.1971
	71.21:272	Dachziegel, schlecht gebrannt (D.Marco)	Europa/Spanien/Aragonien/Zaragoza/ Jarque		15.05.1971

Please note that many designations in this list have been identified as faulty, outdated or as racist abuse since the inventories´ original conception.

Bild	Inventarnummer	Objektbezeichnung	Herkunft	Ethnie	Eingangsdatum
	71.21:273	Wasserkrug (D.Marco)	Europa/Spanien/Aragonien/Zaragoza/Jarque		15.05.1971
	71.21:274	Hühnertränke (D.Marco)	Europa/Spanien/Aragonien/Zaragoza/Jarque		15.05.1971
	71.21:275	Ziegel (D.Marco)	Europa/Spanien/Aragonien/Zaragoza/Jarque		15.05.1971
	71.21:276	Zierscheibe aus Ton (rundes Relief) (D.Marco)	Europa/Spanien/Aragonien/Zaragoza/Jarque		15.05.1971
	71.21:277	Zierscheibe aus Ton (rundes Relief) (D.Marco)	Europa/Spanien/Aragonien/Zaragoza/Jarque		15.05.1971
	71.21:278	Model (Kopf mit Verzierung als Relief) und Abdruck (D.Marco)	Europa/Spanien/Aragonien/Zaragoza/Jarque		15.05.1971
	71.21:279	Zierscheibe, Fragment	Europa/Spanien/Aragonien/Zaragoza/Jarque		15.05.1971
	71.21:280	Form zur Herstellung von Ziegeln (D.Marco)	Europa/Spanien/Aragonien/Zaragoza/Jarque		15.05.1971
	71.21:281	Ziegelform (D.Marco)	Europa/Spanien/Aragonien/Zaragoza/Jarque		15.05.1971
	71.21:282	Ziegelform (D.Marco)	Europa/Spanien/Aragonien/Zaragoza/Jarque		15.05.1971
	71.21:283	Fliesenform (D.Marco)	Europa/Spanien/Aragonien/Zaragoza/Jarque		15.05.1971
	71.21:284	Fliesenform (D.Marco)	Europa/Spanien/Aragonien/Zaragoza/Jarque		15.05.1971
	71.21:285	Ziegelform (D.Marco)	Europa/Spanien/Aragonien/Zaragoza/Jarque		15.05.1971
	71.21:286	Metallform zur Herstellung von Dachziegeln (D.Marco)	Europa/Spanien/Aragonien/Zaragoza/Jarque		15.05.1971
	71.21:287	Abziehstab für Ziegelform (D.Marco)	Europa/Spanien/Aragonien/Zaragoza/Jarque		15.05.1971
	71.21:288	Ziegelform für gebogene Ziegel (D.Marco)	Europa/Spanien/Aragonien/Zaragoza/Jarque		15.05.1971
	71.21:289	Töpferholz (D.Marco)	Europa/Spanien/Aragonien/Zaragoza/Jarque		15.05.1971
	71.21:290	Töpferholz (D.Marco)	Europa/Spanien/Aragonien/Zaragoza/Jarque		15.05.1971
	71.21:291	Töpferholz (D.Marco)	Europa/Spanien/Aragonien/Zaragoza/Jarque		15.05.1971
	71.21:292	Töpferholz (D.Marco)	Europa/Spanien/Aragonien/Zaragoza/Jarque		15.05.1971
	71.21:293	Töpferholz für Verzierungen	Europa/Spanien/Aragonien/Zaragoza/Jarque		15.05.1971

Please note that many designations in this list have been identified as faulty, outdated or as racist abuse since the inventories' original conception.

Bild	Inventarnummer	Objektbezeichnung	Herkunft	Ethnie	Eingangsdatum
	71.21:294	Töpferholz für Verzierungen	Europa/Spanien/Aragonien/Zaragoza/Jarque		15.05.1971
	71.21:295	Jutelappen zum Verstreichen des Tones (D.Marco)	Europa/Spanien/Aragonien/Zaragoza/Jarque		15.05.1971
	71.21:296	Zierstempel aus Bambus (D.Marco)	Europa/Spanien/Aragonien/Zaragoza/Jarque		15.05.1971
	71.21:297	Töpferfuß zur Herstellung von cántaros [...]	Europa/Spanien/Aragonien/Zaragoza/Illueca		15.05.1971
	71.21:298	Waschkübel (J.Zapata)	Europa/Spanien/Aragonien/Zaragoza/Illueca		15.05.1971
	71.21:299	große Schüssel (J.Zapata)	Europa/Spanien/Aragonien/Zaragoza/Illueca		15.05.1971
	71.21:300	Spülschüssel (J.Zapata)	Europa/Spanien/Aragonien/Zaragoza/Illueca		15.05.1971
	71.21:301	großer Wasserkrug (J.Zapata)	Europa/Spanien/Aragonien/Zaragoza/Illueca		15.05.1971
	71.21:302	kleiner Wasserkrug (J.Zapata)	Europa/Spanien/Aragonien/Zaragoza/Illueca		15.05.1971
	71.21:303	kleiner Wasserkrug (J. Zapata)	Europa/Spanien/Aragonien/Zaragoza/Illueca		15.05.1971
	71.21:304	Töpferuntersatz (J.Zapata)	Europa/Spanien/Aragonien/Zaragoza/Illueca		15.05.1971
	71.21:305	mittelgroßes Vorratsgefäß für Öl (J.Zapata)	Europa/Spanien/Aragonien/Zaragoza/Illueca		15.05.1971
	71.21:306	Wasserkrug	Europa/Spanien/Aragonien/Zaragoza/Sestrica		15.05.1971
	71.21:307	Wassertrinkgefäß (Margallo)	Europa/Spanien/Aragonien/Huesca/Fraga		15.05.1971
	71.21:308	Wassertrinkgefäß (Margallo)	Europa/Spanien/Aragonien/Huesca/Fraga		15.05.1971
	71.21:309	Blumenvase, bemalt (A.Margallo)	Europa/Spanien/Aragonien/Huesca/Fraga		15.05.1971
	71.21:310	Kückentränke [Kükentränke] (A.Margallo)	Europa/Spanien/Aragonien/Huesca/Fraga		15.05.1971
	71.21:311	"Römische Amphore", Nachbildung (H.Martorell)	Europa/Spanien/Katalonien/Tarragona/La Selva del Camp		15.05.1971
	71.21:312	Wandteller, bemalt (H.Martorell)	Europa/Spanien/Katalonien/Tarragona/La Selva del Camp		15.05.1971

Please note that many designations in this list have been identified as faulty, outdated or as racist abuse since the inventories' original conception.

Bild	Inventarnummer	Objektbezeichnung	Herkunft	Ethnie	Eingangsdatum
	71.21:313	großer Kochtopf (s. auch Nr. 71.21:488) (H.Matorell)	Europa/Spanien/Katalonien/Tarragona /La Selva del Camp		15.05.1971
	71.21:314	kleiner Kochtopf (H.Martorell)	Europa/Spanien/Katalonien/Tarragona /La Selva del Camp		15.05.1971
	71.21:315	Aschenbecher mit Gesicht (H.Martorell)	Europa/Spanien/Katalonien/Tarragona /La Selva del Camp		15.05.1971
	71.21:316	"Römische Amphore", Nachbildung (Mellat)	Europa/Spanien/Valencia/Castellón/Traiguera		15.05.1971
	71.21:317	Blumenvase, bemalt (R.Delpeix)	Europa/Spanien/Katalonien/Barcelona /Sant Sadurní d'Anoia		15.05.1971
	71.21:318	Kerzenhalter, glasiert	Europa/Spanien/Katalonien/Barcelona /Sant Sadurní d'Anoia		15.05.1971
	71.21:319	Ziervase	Europa/Spanien/Katalonien/Barcelona /Sant Sadurní d'Anoia		15.05.1971
	71.21:320	Schüssel (J.Pedrola Miro)	Europa/Spanien/Katalonien/Tarragona /Benissanet		15.05.1971
	71.21:321	Wassertrinkgefäß (J.Pedrola)	Europa/Spanien/Katalonien/Tarragona /Benissanet		15.05.1971
	71.21:322	Wassertrinkgefäß mit Sieb (J.Pedrola)	Europa/Spanien/Katalonien/Tarragona /Benissanet		15.05.1971
	71.21:323	Brennprobe (J.Pedrola)	Europa/Spanien/Katalonien/Tarragona /Benissanet		15.05.1971
	71.21:324	Deckstein für Bleimühle (J.Pedrola)	Europa/Spanien/Katalonien/Tarragona /Benissanet		15.05.1971
	71.21:325	Wasserkrug (F.Vincente)	Europa/Spanien/Aragonien/Zaragoza/ Alhama de Aragón		15.05.1971
	71.21:326	Kochtopf (Vater von E.Muela) mit Deckel	Europa/Spanien/Aragonien/Zaragoza/ Alhama de Aragón		15.05.1971
	71.21:327	Kochtopf (Vater von E.Muela)	Europa/Spanien/Aragonien/Zaragoza/ Alhama de Aragón		15.05.1971
	71.21:328	Kochtopf (Onkel von E.Muela)	Europa/Spanien/Aragonien/Zaragoza/ Alhama de Aragón		15.05.1971
	71.21:329	Kochtopf (Vater von E.Muela)	Europa/Spanien/Aragonien/Zaragoza/ Alhama de Aragón		15.05.1971
	71.21:330	sieben Stück Spielzeug (E.Muela)	Europa/Spanien/Aragonien/Zaragoza/ Alhama de Aragón		15.05.1971
	71.21:331	kleiner Kochtopf (E.Muela)	Europa/Spanien/Aragonien/Zaragoza/ Alhama de Aragón		15.05.1971
	71.21:332	Wandteller mit Töpfermotiv (Palacin)	Europa/Spanien/Aragonien/Zaragoza/ Alhama de Aragón		15.05.1971
	71.21:333	gläsernes Trinkgefäß (Palacin)	Europa/Spanien/Aragonien/Zaragoza/ Alhama de Aragón		15.05.1971

Please note that many designations in this list have been identified as faulty, outdated or as racist abuse since the inventories´ original conception.

Bild	Inventarnummer	Objektbezeichnung	Herkunft	Ethnie	Eingangsdatum
	71.21:334	Töpferuntersatz (D. Marco) (vergl. 71.21:268-270)	Europa/Spanien/Aragonien/Zaragoza/Jarque		15.05.1971
	71.21:335	Dachziegelform aus Eisen (D. Marco)	Europa/Spanien/Aragonien/Zaragoza/Jarque		15.05.1971
	71.21:336	Wasserkrug (R.Carras)	Europa/Spanien/Aragonien/Huesca/Huesca		15.05.1971
	71.21:337	Wassertrinkgefäß (R.Carras)	Europa/Spanien/Aragonien/Huesca/Huesca		15.05.1971
	71.21:338	Wassertrinkgefäß für Feldarbeit (R.Carras)	Europa/Spanien/Aragonien/Huesca/Huesca		15.05.1971
	71.21:339	Holzspitze und ein Porzellanlager einer älteren Töpferscheibe (R.Carras)	Europa/Spanien/Aragonien/Huesca/Huesca		15.05.1971
	71.21:340	drei Brennproben (R.Carras)	Europa/Spanien/Aragonien/Huesca/Huesca		15.05.1971
	71.21:341	großer Kochtopf (F.Buetas Buil)	Europa/Spanien/Aragonien/Huesca/Naval		15.05.1971
	71.21:342	mittelgroßer Kochtopf (F.Buetas)	Europa/Spanien/Aragonien/Huesca/Naval		15.05.1971
	71.21:343	Suppenschüssel mit Deckel (F.Buetas)	Europa/Spanien/Aragonien/Huesca/Naval		15.05.1971
	71.21:344	kleines Kochgefäß (F.Buetas)	Europa/Spanien/Aragonien/Huesca/Naval		15.05.1971
	71.21:345	mittleres Kochgefäß (F.Buetas)	Europa/Spanien/Aragonien/Huesca/Naval		15.05.1971
	71.21:346	kleineres Kochgefäß (F.Buetas)	Europa/Spanien/Aragonien/Huesca/Naval		15.05.1971
	71.21:347	kleines Kochgefäß (F.Buetas)	Europa/Spanien/Aragonien/Huesca/Naval		15.05.1971
	71.21:348	große "Tasse" (F.Buetas)	Europa/Spanien/Aragonien/Huesca/Naval		15.05.1971
	71.21:349	kleine Tasse (F.Buetas)	Europa/Spanien/Aragonien/Huesca/Naval		15.05.1971
	71.21:350	Weinkanne (F.Buetas)	Europa/Spanien/Aragonien/Huesca/Naval		15.05.1971
	71.21:351	Trinkkanne (F.Buetas)	Europa/Spanien/Aragonien/Huesca/Naval		15.05.1971
	71.21:352	kleine "Tasse" (F.Buetas)	Europa/Spanien/Aragonien/Huesca/Naval		15.05.1971
	71.21:353	Kanne (F.Buetas)	Europa/Spanien/Aragonien/Huesca/Naval		15.05.1971
	71.21:354	kleiner Becher (F.Buetas)	Europa/Spanien/Aragonien/Huesca/Naval		15.05.1971

Please note that many designations in this list have been identified as faulty, outdated or as racist abuse since the inventories' original conception.

Bild	Inventarnummer	Objektbezeichnung	Herkunft	Ethnie	Eingangsdatum
	71.21:355	Schüssel (F.Buetas)	Europa/Spanien/Aragonien/Huesca/Naval		15.05.1971
	71.21:356	Siebschüssel (F.Buetas)	Europa/Spanien/Aragonien/Huesca/Naval		15.05.1971
	71.21:357	kleine Siebschüssel (F.Buetas)	Europa/Spanien/Aragonien/Huesca/Naval		15.05.1971
	71.21:358	Wassertrinkgefäß mit mehreren Ausgüssen (F.Buetas)	Europa/Spanien/Aragonien/Huesca/Naval		15.05.1971
	71.21:359	Untersatz für Wassergefäße (F.Buetas)	Europa/Spanien/Aragonien/Huesca/Naval		15.05.1971
	71.21:360	Blumentopf (F.Buetas)	Europa/Spanien/Aragonien/Huesca/Naval		15.05.1971
	71.21:361	Kerzenständer (F.Buetas)	Europa/Spanien/Aragonien/Huesca/Naval		15.05.1971
	71.21:362	Zierbecher (F.Buetas)	Europa/Spanien/Aragonien/Huesca/Naval		15.05.1971
	71.21:363	Röhrung zur Führung des Stockes bei Prüfung des Brennprozesses (F.Buetas)	Europa/Spanien/Aragonien/Huesca/Naval		15.05.1971
	71.21:364	hölzerne Töpferscheibenspitze (F.Buetas)	Europa/Spanien/Aragonien/Huesca/Naval		15.05.1971
	71.21:365	alter Wasserkrug	Europa/Spanien/Aragonien/Huesca/Naval		15.05.1971
	71.21:366	großer Kochtopf, altes Stück	Europa/Spanien/Aragonien/Huesca/Naval		15.05.1971
	71.21:367	Vorratsgefäß, altes Stück mit Drahtgeflecht	Europa/Spanien/Aragonien/Huesca/Naval		15.05.1971
	71.21:368	Wassertrinkgefäß für Feldarbeit (José Martinez)	Europa/Spanien/Aragonien/Zaragoza/Villafeliche		15.05.1971
	71.21:369	Sangria-Kanne (José Martinez)	Europa/Spanien/Aragonien/Zaragoza/Villafeliche		15.05.1971
	71.21:370	Kochgefäß (José Martinez)	Europa/Spanien/Aragonien/Zaragoza/Villafeliche		15.05.1971
	71.21:371	Kochgefäß mit Stempelmuster (José Martinez)	Europa/Spanien/Aragonien/Zaragoza/Villafeliche		15.05.1971
	71.21:372	kleines Kochgefäß (José Martinez)	Europa/Spanien/Aragonien/Zaragoza/Villafeliche		15.05.1971
	71.21:373	kleine Weinkanne (José Martinez)	Europa/Spanien/Aragonien/Zaragoza/Villafeliche		15.05.1971
	71.21:374	Honigamphore (José Martinez)	Europa/Spanien/Aragonien/Zaragoza/Villafeliche		15.05.1971
	71.21:375	Aschenbecher mit Kerzenhalter (José Martinez)	Europa/Spanien/Aragonien/Zaragoza/Villafeliche		15.05.1971

Please note that many designations in this list have been identified as faulty, outdated or as racist abuse since the inventories´ original conception.

Bild	Inventarnummer	Objektbezeichnung	Herkunft	Ethnie	Eingangsdatum
	71.21:376	Kännchenkombination für Zahnstocher (José Martinez)	Europa/Spanien/Aragonien/Zaragoza/Villafeliche		15.05.1971
	71.21:377	Figur, Santa Justa, Töpferheilige (José Martinez)	Europa/Spanien/Aragonien/Zaragoza/Villafeliche		15.05.1971
	71.21:378	Figur, Santa Rufina, Töpferheilige (José Martinez)	Europa/Spanien/Aragonien/Zaragoza/Villafeliche		15.05.1971
	71.21:379	19 Stück Spielzeug (José Martinez)	Europa/Spanien/Aragonien/Zaragoza/Villafeliche		15.05.1971
	71.21:380	Zuckerdose (Jeronimo Martinez-Villarmin) mit Deckel	Europa/Spanien/Aragonien/Zaragoza/Ateca		15.05.1971
	71.21:381	Kaffeekanne mit Deckel (Jeronimo Martinez-Villarmin)	Europa/Spanien/Aragonien/Zaragoza/Ateca		15.05.1971
	71.21:382	Tasse (Jeronimo Martinez-Villarmin)	Europa/Spanien/Aragonien/Zaragoza/Ateca		15.05.1971
	71.21:383	Tasse (Jeronimo Martinez-Villarmin)	Europa/Spanien/Aragonien/Zaragoza/Ateca		15.05.1971
	71.21:384	kleines Kochgefäß (Jeronimo Martinez-Villarmin)	Europa/Spanien/Aragonien/Zaragoza/Ateca		15.05.1971
	71.21:385	kleine Kanne (Jeronimo Martinez-Villarmin)	Europa/Spanien/Aragonien/Zaragoza/Ateca		15.05.1971
	71.21:386	Schokoladengefäß mit Deckel (Jeronimo Martinez-Villarmin)	Europa/Spanien/Aragonien/Zaragoza/Ateca		15.05.1971
	71.21:387	Wassertrinkgefäß (Jeronimo Martinez-Villarmin)	Europa/Spanien/Aragonien/Zaragoza/Ateca		15.05.1971
	71.21:388	Stövchen (Konstruktionsfehler!) (J.Martinez)	Europa/Spanien/Aragonien/Zaragoza/Ateca		15.05.1971
	71.21:389	Honigamphore mit Etikett (J.Martinez)	Europa/Spanien/Aragonien/Zaragoza/Ateca		15.05.1971
	71.21:390	gewebte alte Doppeltasche, grün, blau und schwarz gemustert	Europa/Spanien/Aragonien/Huesca/Graus		15.05.1971
	71.21:391	Blumenvase mit Gesicht, bemalt (J.Martinez)	Europa/Spanien/Aragonien/Zaragoza/Ateca		15.05.1971
	71.21:392	große Backform (Juan Polls Clos)	Europa/Spanien/Katalonien/Barcelona/Cardedeu		15.05.1971
	71.21:393	tiefe Backform	Europa/Spanien/Katalonien/Barcelona/Cardedeu		15.05.1971
	71.21:394	Backform (J.Polls)	Europa/Spanien/Katalonien/Barcelona/Cardedeu		15.05.1971
	71.21:395	Backform (J.Polls)	Europa/Spanien/Katalonien/Barcelona/Cardedeu		15.05.1971
	71.21:396	Backform (J.Polls)	Europa/Spanien/Katalonien/Barcelona/Cardedeu		15.05.1971

Please note that many designations in this list have been identified as faulty, outdated or as racist abuse since the inventories' original conception.

Bild	Inventarnummer	Objektbezeichnung	Herkunft	Ethnie	Eingangsdatum
	71.21:397	Kochtopf (J.Polls)	Europa/Spanien/Katalonien/Barcelona/Cardedeu		15.05.1971
	71.21:398	Kochtopf (J.Polls)	Europa/Spanien/Katalonien/Barcelona/Cardedeu		15.05.1971
	71.21:399	Kochgefäß, 1 Henkel (J.Polls)	Europa/Spanien/Katalonien/Barcelona/Cardedeu		15.05.1971
	71.21:400	Kochtopf, schlecht gebrannt (J.Polls)	Europa/Spanien/Katalonien/Barcelona/Cardedeu		15.05.1971
	71.21:401	kleiner Teller mit Abziehbild (J.Polls)	Europa/Spanien/Katalonien/Barcelona/Cardedeu		15.05.1971
	71.21:402	kleiner Teller mit Abziehbild mit Stempel (J.Polls)	Europa/Spanien/Katalonien/Barcelona/Cardedeu		15.05.1971
	71.21:403	kleiner Teller mit Abziehbild (J.Polls)	Europa/Spanien/Katalonien/Barcelona/Cardedeu		15.05.1971
	71.21:404	Kochgefäß, weiß mit Stempelmuster (M.Herrero)	Europa/Spanien/Aragonien/Zaragoza/María de Huerva		15.05.1971
	71.21:405	Kochgefäß, braun mit Stempelmuster (M.Herrero)	Europa/Spanien/Aragonien/Zaragoza/María de Huerva		15.05.1971
	71.21:406	kleine Weinkanne (M.Herrero)	Europa/Spanien/Aragonien/Zaragoza/María de Huerva		15.05.1971
	71.21:407	Weinkanne (M.Herrero)	Europa/Spanien/Aragonien/Zaragoza/María de Huerva		15.05.1971
	71.21:408	Weinkanne (M.Herrero)	Europa/Spanien/Aragonien/Zaragoza/María de Huerva		15.05.1971
	71.21:409	Aschenbecher (M.Herrero)	Europa/Spanien/Aragonien/Zaragoza/María de Huerva		15.05.1971
	71.21:410	Wassertrinkgefäß, grün glasiert (Puigdemont)	Europa/Spanien/Katalonien/-/La Bisbal		15.05.1971
	71.21:411	Wassertrinkgefäß, braun glasiert (Puigdemont)	Europa/Spanien/Katalonien/Girona/La Bisbal		15.05.1971
	71.21:412	Kanne (F.Maestre Francés)	Europa/Spanien/Valencia/Alicante/Biar		15.05.1971
	71.21:413	Blumenvase (F.Maestre Francés)	Europa/Spanien/Valencia/Alicante/Biar		15.05.1971
	71.21:414	großer Teller (F.Maestre Francés)	Europa/Spanien/Valencia/Alicante/Biar		15.05.1971
	71.21:415	große Schüssel	Europa/Spanien/Andalusien/Granada <Provinz>/Granada		15.05.1971
	71.21:416	Schüssel	Europa/Spanien/Andalusien/Granada <Provinz>/Granada		15.05.1971
	71.21:417	kleine Schüssel	Europa/Spanien/Andalusien/Granada <Provinz>/Granada		15.05.1971

Please note that many designations in this inventory have been identified as faulty, outdated or as racist abuse since the inventories' original conception.

Bild	Inventarnummer	Objektbezeichnung	Herkunft	Ethnie	Eingangsdatum
	71.21:418	kleine Schüssel	Europa/Spanien/Andalusien/Granada <Provinz>/Granada		15.05.1971
	71.21:419	Blumenvase	Europa/Spanien/Andalusien/Granada <Provinz>/Granada		15.05.1971
	71.21:420	Espartogras-Eselchen mit zwei Tonkrügen (Murzia) (Miniatur)	Europa/Spanien/Murcia/Murcia/Cieza		15.05.1971
	71.21:421	Dudelsack, Spielzeug	Europa/Spanien/Murcia/Murcia/Cieza		15.05.1971
	71.21:422	Suppenschüssel mit Deckel	Europa/Spanien/Murcia/Murcia/Lorca		15.05.1971
	71.21:423	große Schüssel	Europa/Spanien/Andalusien/Granada <Provinz>/Granada		15.05.1971
	71.21:424	großer Blumenkübel (A.Pedilla)	Europa/Spanien/Kastilien-La Mancha/Albacete/Villarrobledo		15.05.1971
	71.21:425	großes Töpferpaddel für tinajas (A.Pedilla)	Europa/Spanien/Kastilien-La Mancha/Albacete/Villarrobledo		15.05.1971
	71.21:426	großer "Töpferamboß" für tinaja (A.Pedilla)	Europa/Spanien/Kastilien-La Mancha/Albacete/Villarrobledo		15.05.1971
	71.21:427	großes Vorratsgefäß für Wasser (Josefa Chinchilla)	Europa/Spanien/Kastilien-La Mancha/Cuenca/Mota del Cuervo		15.05.1971
	71.21:428	Töpferscheibe,alter Typ (Francisca Cano Rodrigues)	Europa/Spanien/Kastilien-La Mancha/Cuenca/Mota del Cuervo		15.05.1971
	71.21:429	Töpferpaddel (F.Cano)	Europa/Spanien/Kastilien-La Mancha/Cuenca/Mota del Cuervo		15.05.1971
	71.21:430	Töpfer-Verstreichinstrument (F.Cano)	Europa/Spanien/Kastilien-La Mancha/Cuenca/Mota del Cuervo		15.05.1971
	71.21:431	Aschenbecher (Nataridad Cano)	Europa/Spanien/Kastilien-La Mancha/Cuenca/Mota del Cuervo		15.05.1971
	71.21:432	Aschenbecher mit Kerzenständer	Europa/Spanien/Kastilien-La Mancha/Cuenca/Mota del Cuervo		15.05.1971
	71.21:433	Tonplastik-Hahn mit Töpferscheibe (Fernando Roche)	Europa/Spanien/Madrid/Madrid/Navalcarnero		15.05.1971
	71.21:434	Tonplastik, Gottvater auf dem Frühlingsschiff (Fernando Roche)	Europa/Spanien/Madrid/Madrid/Navalcarnero		15.05.1971
	71.21:435	Weinkanne (Fernando Roche)	Europa/Spanien/Madrid/Madrid/Navalcarnero		15.05.1971
	71.21:436	großer Blumenkübel (E.Crespo)	Europa/Spanien/Madrid/Madrid/Colmenar de Oreja		15.05.1971
	71.21:437	Behälter zum Brennen von glasierten Schüsseln oder Tellern (Hus.Garcia)	Europa/Spanien/Valencia/Alicante/Biar		15.05.1971
	71.21:438	ungebrannte Schüssel (Hus.Garcia)	Europa/Spanien/Valencia/Alicante/Biar		15.05.1971
	71.21:439	runder Mörser, grüner Fehlbrand	Europa/Spanien/Valencia/Alicante/Bia		15.05.1971

Please note that many designations in this list have been identified as found - outdated or as racist abuse since the inventories´ original conception.

Bild	Inventarnummer	Objektbezeichnung	Herkunft	Ethnie	Eingangsdatum
		(Hus.Garcia)	r		
	71.21:440	Knubbenmörser (Hus.Garcia)	Europa/Spanien/Valencia/Alicante/Biar		15.05.1971
	71.21:441	zwei gelbe Brennproben (Hus.Garcia)	Europa/Spanien/Valencia/Alicante/Biar		15.05.1971
	71.21:442	bemalte Blumenvase (Salvador Bailén)	Europa/Spanien/Valencia/Alicante/Sax		15.05.1971
	71.21:443	glasierter Blumentopf (Salvador Bailén)	Europa/Spanien/Valencia/Alicante/Sax		15.05.1971
	71.21:444	bemalter Blumentopf (Salvador Bailén)	Europa/Spanien/Valencia/Alicante/Sax		15.05.1971
	71.21:445	Flasche (Salvador Bailén)	Europa/Spanien/Valencia/Alicante/Sax		15.05.1971
	71.21:446	glasierte Kanne (Salvador Bailén)	Europa/Spanien/Valencia/Alicante/Sax		15.05.1971
	71.21:447	weiße Kanne (Salvador Bailén)	Europa/Spanien/Valencia/Alicante/Sax		15.05.1971
	71.21:448	Wassertrinkgefäß in Form eines Hahnes (Salvador Bailén)	Europa/Spanien/Valencia/Alicante/Sax		15.05.1971
	71.21:449	Sparbüchse in Form eines Stieres (Salvador Bailén)	Europa/Spanien/Valencia/Alicante/Sax		15.05.1971
	71.21:450	Mörser (Vigilio Sanfonja)	Europa/Spanien/Valencia/Alicante/Onil		15.05.1971
	71.21:451	Vorratsgefäß (S.José Tortosa)	Europa/Spanien/Valencia/Alicante/Onil		15.05.1971
	71.21:452	bemalte Blumenvase (M.F.Arándiga)	Europa/Spanien/Valencia/Valencia/Canals		15.05.1971
	71.21:453	bemalte Blumenvase (M.F.Arándiga)	Europa/Spanien/Valencia/Valencia/Canals		15.05.1971
	71.21:454	großer Wasserkrug (M.F.Arándiga)	Europa/Spanien/Valencia/Valencia/Canals		15.05.1971
	71.21:455	ungebrannter Tontopf (M.F.Arándiga)	Europa/Spanien/Valencia/Valencia/Canals		15.05.1971
	71.21:456	Kochtopf (M.F.Arándiga)	Europa/Spanien/Valencia/Valencia/Canals		15.05.1971
	71.21:457	alter Deckel für Kochtopf (M.F.Arándiga)	Europa/Spanien/Valencia/Valencia/Canals		15.05.1971
	71.21:458	Deckel für Kochtopf, glasiert	Europa/Spanien/Valencia/Valencia/Ca		15.05.1971

Please note that many designations in this list have been identified as faulty, outdated or as racist abuse since the inventories' original conception.

Bild	Inventarnummer	Objektbezeichnung	Herkunft	Ethnie	Eingangsdatum
		(M.F.Arándiga)	nals		
	71.21:459	Deckel für Kochtopf, glasiert (M.F.Arándiga)	Europa/Spanien/Valencia/Valencia/Canals		15.05.1971
	71.21:460	Einbauelement für Schüsseln (M.F.Arándiga)	Europa/Spanien/Valencia/Valencia/Canals		15.05.1971
	71.21:461	Untersatz für Cazuelas (M.F.Arándiga)	Europa/Spanien/Valencia/Valencia/Canals		15.05.1971
	71.21:462	Blumenamphore, modern (R.Mico)	Europa/Spanien/Valencia/Valencia/Canals		15.05.1971
	71.21:463	große Amphore, modern (R.Mico)	Europa/Spanien/Valencia/Valencia/Canals		15.05.1971
	71.21:464	Teller mit Achse einer Töpferscheibe (R.Mico)	Europa/Spanien/Valencia/Valencia/Canals		15.05.1971
	71.21:465	Vorratsgefäß (Manuel Sans)	Europa/Spanien/Valencia/Valencia/Chiva		15.05.1971
	71.21:466	Wasserkrug (S.Martinez, (Sanchez))	Europa/Spanien/Valencia/Valencia/Chiva		15.05.1971
	71.21:467	Melkgefäß (S.Martinez, (Sanchez))	Europa/Spanien/Valencia/Valencia/Chiva		15.05.1971
	71.21:468	Schlachtschüssel (Sanchez)	Europa/Spanien/Valencia/Valencia/Chiva		15.05.1971
	71.21:469	Wandblumentopf (Sanchez)	Europa/Spanien/Valencia/Valencia/Chiva		15.05.1971
	71.21:470	kleine Kückentränke (Sanchez)	Europa/Spanien/Valencia/Valencia/Chiva		15.05.1971
	71.21:471	kleine Sparbüchse (Sanchez)	Europa/Spanien/Valencia/Valencia/Chiva		15.05.1971
	71.21:472	Mörser (Sanchez)	Europa/Spanien/Valencia/Valencia/Chiva		15.05.1971
	71.21:473	Vorratsgefäß mit Deckel (Sanchez)	Europa/Spanien/Valencia/Valencia/Chiva		15.05.1971
	71.21:474	Wassertrinkgefäß (Sanchez)	Europa/Spanien/Valencia/Valencia/Chiva		15.05.1971
	71.21:475	Wassertrinkgefäß mit vielen Ausgüssen (Vincente Manuel Sans)	Europa/Spanien/Valencia/Valencia/Chiva		15.05.1971
	71.21:476	Wassertrinkgefäß (Vincente Manuel Sans)	Europa/Spanien/Valencia/Valencia/Chiva		15.05.1971
	71.21:477	kleines Wassertrinkgefäß (Vincente Manuel Sans)	Europa/Spanien/Valencia/Valencia/Chiva		15.05.1971
	71.21:478	Salzbehälter (Vincente Manuel Sans)	Europa/Spanien/Valencia/Valencia/Chiva		15.05.1971
	71.21:479	"Töpferholz" (S.Martinez)	Europa/Spanien/Valencia/Valencia/Ch		15.05.1971

Please note that many designations in this list have been identified as faulty, outdated or as racist abuse since the inventories' original conception.

Bild	Inventarnummer	Objektbezeichnung	Herkunft	Ethnie	Eingangsdatum
			iva		
	71.21:480	"Töpferholz" (S.Martinez)	Europa/Spanien/Valencia/Valencia/Chiva		15.05.1971
	71.21:481	Abziehdraht (S.Martinez)	Europa/Spanien/Valencia/Valencia/Chiva		15.05.1971
	71.21:482	Wassertrinkgefäß aus Plastik (S.Martinez)	Europa/Spanien/Valencia/Valencia/Chiva		15.05.1971
	71.21:483	Töpfer "Amboß" (P.Lavarias)	Europa/Spanien/Aragonien/Teruel/Calanda		15.05.1971
	71.21:484	Deckel (vergleiche Nr.71.21:154) (P.Lavarias)	Europa/Spanien/Aragonien/Teruel/Calanda		15.05.1971
	71.21:485	Brennprobe in Form eines botijo (S.Sune)	Europa/Spanien/Katalonien/Tarragona/Torredembarra		15.05.1971
	71.21:486	Brennprobe für glasierte Ware (Benedito)	Europa/Spanien/Valencia/Castellón/Onda		15.05.1971
	71.21:487	Brennprobe für unglasierte Ware (Benedito)	Europa/Spanien/Valencia/Castellón/Onda		15.05.1971
	71.21:488	Brennprobe, vergleiche 71.21:314 (H.Martorell)	Europa/Spanien/Katalonien/Tarragona/La Selva del Camp		15.05.1971
	71.21:489	Töpferdreifuß, vergleiche 71.21:436 (C.Crespo)	Europa/Spanien/Madrid/Madrid/Colmenar de Oreja		15.05.1971
	71.21:490	komplette Töpferscheibe, vergleiche 71.21:35-55	Europa/Spanien/Aragonien/Zaragoza/Daroca		15.05.1971
	71.21:491	alte Eisenspitze der Töpferscheibe 71.21:490	Europa/Spanien/Aragonien/Zaragoza/Daroca		15.05.1971
	71.21:492	Schlagholz zum Zerkleinern von Tonbrocken, [...]	Europa/Spanien/Kastilien-La Mancha/Cuenca/Priego		15.05.1971
	71.21:493	Wachsmotiv: Wachsarm mit gelbem Band	Europa/Spanien/Valencia/Castellón/Villareal		15.05.1971
	71.21:494	Wachsmotiv: Wachsbein mit gelbem Band	Europa/Spanien/Valencia/Castellón/Villareal		15.05.1971
	71.21:495	Wachsmotiv: obere Gesichtshälfte aus Wachs [...]	Europa/Spanien/Valencia/Castellón/Villareal		15.05.1971
	71.21:496	Wachsmotiv: Fuß aus Wachs mit blauem Band	Europa/Spanien/Valencia/Castellón/Villareal		15.05.1971
	71.21:497	Wachsmotiv: Herz aus Wachs mit rotem Band	Europa/Spanien/Valencia/Castellón/Villareal		15.05.1971
	71.21:498	Wachsmotiv: kleine Knabenfigur aus Wachs mit gelbem Band	Europa/Spanien/Valencia/Castellón/Villareal		15.05.1971
	71.21:499	große Teigschüssel, grün glasiert (Miguel Llimerá Royo)	Europa/Spanien/Valencia/Valencia/Villar del Arzobispo		15.05.1971

Please note that many designations in this list have been identified as faulty, outdated or as racist abuse since the inventories' original conception.

Bild	Inventarnummer	Objektbezeichnung	Herkunft	Ethnie	Eingangsdatum
	71.21:500	Wassertrinkgefäß (Llimerá)	Europa/Spanien/Valencia/Valencia/Villar del Arzobispo		15.05.1971
	71.21:501	Sangriakanne mit Gesicht (Llimerá)	Europa/Spanien/Valencia/Valencia/Villar del Arzobispo		15.05.1971
	71.21:502	Sangriakanne, schlecht gebrannt (Llimerá)	Europa/Spanien/Valencia/Valencia/Villar del Arzobispo		15.05.1971
	71.21:503	Bettflasche (Llimerá)	Europa/Spanien/Valencia/Valencia/Villar del Arzobispo		15.05.1971
	71.21:504	Wasserkrug, glasiert, mit Bild der Madonna der Cueva Santa (Llimerá)	Europa/Spanien/Valencia/Valencia/Villar del Arzobispo		15.05.1971
	71.21:505	Wassertrinkgefäß für Kinder (Llimerá)	Europa/Spanien/Valencia/Valencia/Villar del Arzobispo		15.05.1971
	71.21:506	Wassertrinkgefäß für Feldarbeit (Llimerá)	Europa/Spanien/Valencia/Valencia/Villar del Arzobispo		15.05.1971
	71.21:507	Trinkgeldgefäß mit Menschenkopf (Llimerá)	Europa/Spanien/Valencia/Valencia/Villar del Arzobispo		15.05.1971
	71.21:508	Krankenflasche (Llimerá)	Europa/Spanien/Valencia/Valencia/Villar del Arzobispo		15.05.1971
	71.21:509	Nachttopf (Llimerá)	Europa/Spanien/Valencia/Valencia/Villar del Arzobispo		15.05.1971
	71.21:510	Untersatz für botijos (Llimerá)	Europa/Spanien/Valencia/Valencia/Villar del Arzobispo		15.05.1971
	71.21:511	Käsemodel, schlecht gebrannt (Llimerá)	Europa/Spanien/Valencia/Valencia/Villar del Arzobispo		15.05.1971
	71.21:512	kleines Käsemodel (Llimerá)	Europa/Spanien/Valencia/Valencia/Villar del Arzobispo		15.05.1971
	71.21:513	Nachttopfeinsatz für Kinderstühlchen (Llimerá)	Europa/Spanien/Valencia/Valencia/Villar del Arzobispo		15.05.1971
	71.21:514	Wassertrinkgefäß	Europa/Spanien/Katalonien/Barcelona/Rubí		15.05.1971
	71.21:515	Futternapf	Europa/Spanien/Katalonien/Barcelona/Rubí		15.05.1971
	71.21:516	Gipsmodel für porrón	Europa/Spanien/Katalonien/Barcelona/Rubí		15.05.1971
	71.21:517	kleines Trinkgefäß	Europa/Spanien/Katalonien/Barcelona/Rubí		15.05.1971
	71.21:518	Stövchen aus hellem Ton	Europa/Spanien/Katalonien/Barcelona/Rubí		15.05.1971
	71.21:519	Zuckerdose in Form eines Rebhuhnes (Joaquin Rull) mit Deckel	Europa/Spanien/Valencia/Castellón/Alcora		15.05.1971
	71.21:520	Fußwaschgefäß (Benedito Badia)	Europa/Spanien/Katalonien/Barcelona/Esparraguera		15.05.1971

Please note that many designations in this list have been identified as faulty, outdated or as racist abuse since the inventories' original conception.

Bild	Inventarnummer	Objektbezeichnung	Herkunft	Ethnie	Eingangsdatum
	71.21:521	Suppenterrine mit Deckel (Benedito Badia)	Europa/Spanien/Katalonien/Barcelona/Esparraguera		15.05.1971
	71.21:522	flacher Teller (Benedito Badia)	Europa/Spanien/Katalonien/Barcelona/Esparraguera		15.05.1971
	71.21:523	tiefer Teller (Benedito Badia) (Schale)	Europa/Spanien/Katalonien/Barcelona/Esparraguera		15.05.1971
	71.21:524	flacher Teller (Benedito Badia)	Europa/Spanien/Katalonien/Barcelona/Esparraguera		15.05.1971
	71.21:525	Nachtischteller (Benedito Badia)	Europa/Spanien/Katalonien/Barcelona/Esparraguera		15.05.1971
	71.21:526	Weichkäseform (B.Badia)	Europa/Spanien/Katalonien/Barcelona/Esparraguera		15.05.1971
	71.21:527	gallizische Tasse (B.Badia) (Schale mit Fuß)	Europa/Spanien/Katalonien/Barcelona/Esparraguera		15.05.1971
	71.21:528	Zahnstocherbehälter (B.Badia)	Europa/Spanien/Katalonien/Barcelona/Esparraguera		15.05.1971
	71.21:529	Spielzeugkochtopf (B.Badia)	Europa/Spanien/Katalonien/Barcelona/Esparraguera		15.05.1971
	71.21:530	eisernes Abdrehgerät (J.Mach Fábregat)	Europa/Spanien/Katalonien/Barcelona/Esparraguera		15.05.1971
	71.21:531	tönerne Hängelampe (J.Rubrio Alama)	Europa/Spanien/Valencia/Valencia/Liria		15.05.1971
	71.21:532	Brennprobe in Form eines Futternapfes (J. Rubrio Alama)	Europa/Spanien/Valencia/Valencia/Liria		15.05.1971
	71.21:533	Bruchstücke von Fliesen aus der Kirche des allerheiligsten Blutes 19.Jh. (iglesia santisima sangre)	Europa/Spanien/Valencia/Valencia/Liria		15.05.1971
	71.21:534	Fliesenbruchstücke von Wallfahrtskirche s. auch 71.21:854	Europa/Spanien/Valencia/Valencia/Liria		15.05.1971
	71.21:535	Ziervase, unbemalt (J.Romera Sanchez)	Europa/Spanien/Murcia/Murcia/Aledo		15.05.1971
	71.21:536	Ziervase, unbemalt (J.Romera Sanchez)	Europa/Spanien/Murcia/Murcia/Aledo		15.05.1971
	71.21:537	Kochtopf (E.Solá)	Europa/Spanien/Katalonien/Girona/Quart		15.05.1971
	71.21:538	kleine Cremeform (E.Solá)	Europa/Spanien/Katalonien/Girona/Quart		15.05.1971
	71.21:539	Sangria-Tasse (E.Solá)	Europa/Spanien/Katalonien/Girona/Quart		15.05.1971
	71.21:540	Schokoladenbecher (E.Solá)	Europa/Spanien/Katalonien/Girona/Quart		15.05.1971
	71.21:541	kelchförmiger Becher (neue Form) (E.Solá)	Europa/Spanien/Katalonien/Girona/Quart		15.05.1971

Please note that many designations in this list have been identified as faulty, outdated or as racist abuse since the inventories´ original conception.

Bild	Inventarnummer	Objektbezeichnung	Herkunft	Ethnie	Eingangsdatum
	71.21:542	eisernes Töpferwerkzeug (E.Solá)	Europa/Spanien/Katalonien/Girona/Quart		15.05.1971
	71.21:543	schüsselartiger großer Behälter mit Randausbuchtungen (für Weinkännchen) (A.Cebrian de la torre) mit 8 Weinkännchen	Europa/Spanien/Kastilien-La Mancha/Albacete/La Roda		15.05.1971
	71.21:544	schüsselartiger großer Behälter mit Randausbuchtungen (mit 6 Weinkännchen) (A.Cebrian de la torre)	Europa/Spanien/Kastilien-La Mancha/Albacete/La Roda		15.05.1971
	71.21:545	Auflaufform (A.Cebrian de la torre)	Europa/Spanien/Kastilien-La Mancha/Albacete/La Roda		15.05.1971
	71.21:546	Blumenvase (Luis Tortosa)	Europa/Spanien/Kastilien-La Mancha/Albacete/Chinchilla de Monte-Aragón		15.05.1971
	71.21:547	Blumenvase (Luis Tortosa)	Europa/Spanien/Kastilien-La Mancha/Albacete/Chinchilla de Monte-Aragón		15.05.1971
	71.21:548	Kerzenleuchter (Luis Tortosa)	Europa/Spanien/Kastilien-La Mancha/Albacete/Chinchilla de Monte-Aragón		15.05.1971
	71.21:549	Öllampe (Luis Tortosa) mit Deckel	Europa/Spanien/Kastilien-La Mancha/Albacete/Chinchilla de Monte-Aragón		15.05.1971
	71.21:550	Einsetzelement, Dreifuß für Schüssel (Luis Tortosa)	Europa/Spanien/Kastilien-La Mancha/Albacete/Chinchilla de Monte-Aragón		15.05.1971
	71.21:551	Einsetzelement, Dreifuß für Schüssel, andere Form (L. Tortosa)	Europa/Spanien/Kastilien-La Mancha/Albacete/Chinchilla de Monte-Aragón		15.05.1971
	71.21:552	"Töpferfuß" zur Herstellung von großen Gefäßen oder Einsatzelementen für Brennöfen (José Polo)	Europa/Spanien/Murcia/Murcia/Totana		15.05.1971
	71.21:553	sehr großes Wasservorratsgefäß	Europa/Spanien/Murcia/Murcia/Totana		15.05.1971
	71.21:554	großer Wasserkrug (Rufino Tudela)	Europa/Spanien/Murcia/Murcia/Totana		15.05.1971
	71.21:555	Wasserkrug mit Ausguß (A.Martinez-Tudela)	Europa/Spanien/Murcia/Murcia/Totana		15.05.1971
	71.21:556	Wasserkrug (A.Martinez-Tudela)	Europa/Spanien/Murcia/Murcia/Totana		15.05.1971
	71.21:557	Hühnertränke, zwei Teile (A.Martinez-Tudela)	Europa/Spanien/Murcia/Murcia/Totana		15.05.1971

Please note that many designations in the list have been identified as faulty, outdated or as racist abuse since the inventories' original conception.

Bild	Inventarnummer	Objektbezeichnung	Herkunft	Ethnie	Eingangsdatum
	71.21:558	Taubentränke (A.Martinez-Tudela)	Europa/Spanien/Murcia/Murcia/Totana		15.05.1971
	71.21:559	große Sparbüchse (A.Martinez-Tudela)	Europa/Spanien/Murcia/Murcia/Totana		15.05.1971
	71.21:560	kleine Sparbüchse (A.Martinez-Tudela)	Europa/Spanien/Murcia/Murcia/Totana		15.05.1971
	71.21:561	großer Wasserkrug (Typ Agost) (A.Martinez-Tudela)	Europa/Spanien/Murcia/Murcia/Totana		15.05.1971
	71.21:562	Vase, Touristenproduktion (B.Canovas)	Europa/Spanien/Murcia/Murcia/Totana		15.05.1971
	71.21:563	Wasserleitungsröhre, handgedreht (E.Corcoles)	Europa/Spanien/Kastilien-La Mancha/Albacete/Hellín		15.05.1971
	71.21:564	ungebranntes Wassergefäß mit ausgeschnittener Bauchfeile, verwendet als Behälter für Krippenfiguren (E.Corcoles)	Europa/Spanien/Kastilien-La Mancha/Albacete/Hellín		15.05.1971
	71.21:565	großer Wasserkrug (Miguel Ruiz)	Europa/Spanien/Kastilien-La Mancha/Albacete/Hellín		15.05.1971
	71.21:566	Wasserkrug mit Ausguß für Feldarbeit (Miguel Ruiz)	Europa/Spanien/Kastilien-La Mancha/Albacete/Hellín		15.05.1971
	71.21:567	kleiner Wasserkrug (Miguel Ruiz)	Europa/Spanien/Kastilien-La Mancha/Albacete/Hellín		15.05.1971
	71.21:568	großes Kochgefäß mit zwei Bandhenkeln	Europa/Spanien/Aragonien/Zaragoza/Alhama de Aragón		15.05.1971
	71.21:569	altes Wassertrinkgefäß aus Cuenza	Europa/Spanien/Kastilien-La Mancha/Cuenca/Cuenca		15.05.1971
	71.21:570	großer Holzlöffel	Europa/Spanien/Aragonien/Zaragoza/Alhama de Aragón		15.05.1971
	71.21:571	eiserne Halterung für Kochgefäß	Europa/Spanien/Aragonien/Zaragoza/Alhama de Aragón		15.05.1971
	71.21:572	eiserne Halterung für Kochgefäß	Europa/Spanien/Aragonien/Zaragoza/Alhama de Aragón		15.05.1971
	71.21:573	altes Weihwasserbecken, mit Schnüren geflickt	Europa/Spanien/Aragonien/Zaragoza/Alhama de Aragón		15.05.1971
	71.21:574	Weinmaßkanne für 5,35 Liter	Europa/Spanien/Katalonien/Barcelona/Piera		15.05.1971
	71.21:575	Weinmaßkanne für 3/4 Liter	Europa/Spanien/Aragonien/Teruel/Alc		15.05.1971

Please note that many designations in this list have been identified as racist, outdated or as racist abuse since the inventories' original conception.

Bild	Inventarnummer	Objektbezeichnung	Herkunft	Ethnie	Eingangsdatum
			añiz		
	71.21:576	Kerzenhalter mit zwei Gesichtern (Pedro Mercedes)	Europa/Spanien/Kastilien-La Mancha/Cuenca/Cuenca		15.05.1971
	71.21:577	Wassertrinkgefäß, stilisierter Hahn (Pedro Mercedes)	Europa/Spanien/Kastilien-La Mancha/Cuenca/Cuenca		15.05.1971
	71.21:578	Trinkgefäß in Form des iberischen Stieres (Pedro Mercedes)	Europa/Spanien/Kastilien-La Mancha/Cuenca/Cuenca		15.05.1971
	71.21:579	Behälterkombination für Gewürze (Pedro Mercedes)	Europa/Spanien/Kastilien-La Mancha/Cuenca/Cuenca		15.05.1971
	71.21:580	Behälterkombination für Vorgerichte (Pedro Mercedes)	Europa/Spanien/Kastilien-La Mancha/Cuenca/Cuenca		15.05.1971
	71.21:581	kleine Vase mit Gravierung (Pedro Mercedes)	Europa/Spanien/Kastilien-La Mancha/Cuenca/Cuenca		15.05.1971
	71.21:582	Schale mit Gravierung (Pedro Mercedes)	Europa/Spanien/Kastilien-La Mancha/Cuenca/Cuenca		15.05.1971
	71.21:583	glasierte und gravierte Schale (Pedro Mercedes)	Europa/Spanien/Kastilien-La Mancha/Cuenca/Cuenca		15.05.1971
	71.21:584	großer Weinbrandkrug, später für Öl benutzt, alte Stücke, erworben von Luis del castillo	Europa/Spanien/Kastilien-La Mancha/Cuenca/Cuenca		15.05.1971
	71.21:585	kleiner Weinbrandkrug (altes Stück)	Europa/Spanien/Kastilien-La Mancha/Cuenca/Cuenca		15.05.1971
	71.21:586	großer Wasserkrug (L.del Castillo)	Europa/Spanien/Kastilien-La Mancha/Cuenca/Cuenca		15.05.1971
	71.21:587	Wasserkrug Typ priego (L.del Castillo)	Europa/Spanien/Kastilien-La Mancha/Cuenca/Cuenca		15.05.1971
	71.21:588	großes Kochgefäß für Bohnen, erworben bei L.del Castillo, altes Stück	Europa/Spanien/Kastilien-La Mancha/Cuenca/Cuenca		15.05.1971
	71.21:589	kleines Kochgefäß (altes Stück)	Europa/Spanien/Kastilien-La Mancha/Cuenca/Cuenca		15.05.1971
	71.21:590	breite Weinkanne, altes Stück	Europa/Spanien/Kastilien-La Mancha/Cuenca/Cuenca		15.05.1971
	71.21:591	Weinkanne, altes Stück	Europa/Spanien/Kastilien-La Mancha/Cuenca/Cuenca		15.05.1971
	71.21:592	Schöpfgefäß für Olivenöl, später Einmachgefäß, altes Stück, erworben bei L.del Castillo	Europa/Spanien/Kastilien-La Mancha/Cuenca/Cuenca		15.05.1971
	71.21:593	Ölkännchen, altes Stück	Europa/Spanien/Kastilien-La Mancha/Cuenca/Cuenca		15.05.1971
	71.21:594	Bettwärmflasche, altes Stück	Europa/Spanien/Kastilien-La Mancha/Cuenca/Priego		15.05.1971
	71.21:595	Wassergefäß für Feldkarren (L.del	Europa/Spanien/Kastilien-La		15.05.1971

Please note that many designations in this list have been identified as faulty, outdated or as racist abuse since the inventories' original conception.

Bild	Inventarnummer	Objektbezeichnung	Herkunft	Ethnie	Eingangsdatum
		Castillo)	Mancha/Cuenca/Cuenca		
	71.21:596	große Eßschüssel	Europa/Spanien/Kastilien-La Mancha/Cuenca/Cuenca		15.05.1971
	71.21:597	eiserne Halterung für Kochgefäß	Europa/Spanien/Kastilien-La Mancha/Cuenca/Cuenca		15.05.1971
	71.21:598	eiserne Halterung für Kochgefäß mit Gravierung	Europa/Spanien/Kastilien-La Mancha/Cuenca/Cuenca		15.05.1971
	71.21:599	Souvenirgefäß (L.del Castillo)	Europa/Spanien/Kastilien-La Mancha/Cuenca/Cuenca		15.05.1971
	71.21:600	Wasserkrugständer	Europa/Spanien/Kastilien-La Mancha/Cuenca/Cuenca		15.05.1971
	71.21:601	Wasserkrug mit mehreren Ausgüssen (Alf.Monzo)	Europa/Spanien/Valencia/Valencia/Valencia		15.05.1971
	71.21:602	Spielwasserkrug (Alf.Monzo)	Europa/Spanien/Valencia/Valencia/Valencia		15.05.1971
	71.21:603	Blumenvase (Alf.Monzo)	Europa/Spanien/Valencia/Valencia/Valencia		15.05.1971
	71.21:604	Blumentopf mit Kerbverzierung und Stempelmustern (Alf.Monzo)	Europa/Spanien/Valencia/Valencia/Valencia		15.05.1971
	71.21:605	kleine Blumenvase (Alf.Monzo)	Europa/Spanien/Valencia/Valencia/Valencia		15.05.1971
	71.21:606	kleine Glocke (Alf.Monzo)	Europa/Spanien/Valencia/Valencia/Valencia		15.05.1971
	71.21:607	Zahnstochergefäß (Alf.Monzo)	Europa/Spanien/Valencia/Valencia/Valencia		15.05.1971
	71.21:608	Aschenbecher (Alf.Monzo)	Europa/Spanien/Valencia/Valencia/Valencia		15.05.1971
	71.21:609	Wasserpfeife in Krugform	Europa/Spanien/Valencia/Alicante/Agost		15.05.1971
	71.21:610	Wassertrinkgefäß in Ringform (J.Mata Balart)	Europa/Spanien/Katalonien/Barcelona/Piera		15.05.1971
	71.21:611	Gefäß in Glockenbecherform (J.Mata Balart)	Europa/Spanien/Katalonien/Barcelona/Piera		15.05.1971
	71.21:612	reliefierter Teller (J.Mata Balart)	Europa/Spanien/Katalonien/Barcelona/Piera		15.05.1971
	71.21:613	Ölgefäßuntersatz und Öllampe (J.Mata	Europa/Spanien/Katalonien/Barcelona		15.05.1971

Please note that many designations in this list have been identified as faulty, outdated or as racist abuse since the inventories' original conception.

Bild	Inventarnummer	Objektbezeichnung	Herkunft	Ethnie	Eingangsdatum
		Balart)	/Piera		
	71.21:614	kleines Kochgefäß (J.Mata Balart)	Europa/Spanien/Katalonien/Barcelona /Piera		15.05.1971
	71.21:615	Brennprobe (J.Mata Balart) (Nr.1)	Europa/Spanien/Katalonien/Barcelona /Piera		15.05.1971
	71.21:616	Brennprobe (J.Mata Balart) (Nr.2)	Europa/Spanien/Katalonien/Barcelona /Piera		15.05.1971
	71.21:617	Brennprobe (J.Mata Balart) (Nr.3)	Europa/Spanien/Katalonien/Barcelona /Piera		15.05.1971
	71.21:618	Brennprobe (J.Mata Balart) (Nr.4)	Europa/Spanien/Katalonien/Barcelona /Piera		15.05.1971
	71.21:619	Brennprobe (J.Mata Balart) (Nr.5)	Europa/Spanien/Katalonien/Barcelona /Piera		15.05.1971
	71.21:620	Farbstempel aus Bambus (J.Mata Balart)	Europa/Spanien/Katalonien/Barcelona /Piera		15.05.1971
	71.21:621	alter Teller (J.Mata Balart)	Europa/Spanien/Katalonien/Barcelona /Piera		15.05.1971
	71.21:622	alter Teller (J.Mata Balart)	Europa/Spanien/Katalonien/Barcelona /Piera		15.05.1971
	71.21:623	alter Teller (J.Mata Balart)	Europa/Spanien/Katalonien/Barcelona /Piera		15.05.1971
	71.21:624	alter Ölkrug (J.Mata Balart)	Europa/Spanien/Katalonien/Barcelona /Piera		15.05.1971
	71.21:625	altes Wassertrinkgefäß mit Vögeln	Europa/Spanien/Katalonien/Tarragona /Miravet		15.05.1971
	71.21:626	bemalter Wandteller	(?);Europa/Spanien/Valencia/Valencia /Manises;Europa/Spanien/Valencia/C astellón/Onda		15.05.1971
	71.21:627	kleines Apothekengefäß für Tabak mit Deckel	Europa/Spanien/Katalonien/Tarragona /Valls		15.05.1971
	71.21:628	Altarleuchter aus Messing	Europa/Spanien/Katalonien/Tarragona /Valls		15.05.1971
	71.21:629	große Auflaufform (J.Serrano Abad)	Europa/Spanien/Valencia/Castellón/V all de Uxó		15.05.1971
	71.21:630	geteilte Auflaufform (J.Serrano Abad)	Europa/Spanien/Valencia/Castellón/V all de Uxó		15.05.1971
	71.21:631	gepreßte Auflaufform (J.Serrano Abad)	Europa/Spanien/Valencia/Castellón/V all de Uxó		15.05.1971
	71.21:632	gepreßte Auflaufform (J.Serrano)	Europa/Spanien/Valencia/Castellón/V all de Uxó		15.05.1971

Please note that many designations in this list have been identified as racially outdated or as racist abuse since the inventories' original conception.

Bild	Inventarnummer	Objektbezeichnung	Herkunft	Ethnie	Eingangsdatum
	71.21:633	gedrehte Auflaufform (J.Serrano)	Europa/Spanien/Valencia/Castellón/Vall de Uxó		15.05.1971
	71.21:634	Sangriakanne (J.Serrano)	Europa/Spanien/Valencia/Castellón/Vall de Uxó		15.05.1971
	71.21:635	Wassertrinkgefäß, Kopie der Glasform (J.Serrano)	Europa/Spanien/Valencia/Castellón/Vall de Uxó		15.05.1971
	71.21:636	Kaffeekanne mit Deckel (J.Serrano)	Europa/Spanien/Valencia/Castellón/Vall de Uxó		15.05.1971
	71.21:637	Kasserole (J.Serrano)	Europa/Spanien/Valencia/Castellón/Vall de Uxó		15.05.1971
	71.21:638	Spielzeug-Auflaufform (J.Serrano)	Europa/Spanien/Valencia/Castellón/Vall de Uxó		15.05.1971
	71.21:639	Kochtopf (José Tur)	Europa/Spanien/Valencia/Castellón/Vall de Uxó		15.05.1971
	71.21:640	großes Vorratsgefäß (A.Ortiz Lopez), vier Henkel, teilglasiert	Europa/Spanien/Kastilien-La Mancha/Albacete/Tobarra		15.05.1971
	71.21:641	großer Wasserkrug (A.Ortiz Lopez)	Europa/Spanien/Kastilien-La Mancha/Albacete/Tobarra		15.05.1971
	71.21:642	glasiertes Wassertrinkgefäß (A.Ortiz Lopez)	Europa/Spanien/Kastilien-La Mancha/Albacete/Tobarra		15.05.1971
	71.21:643	Untersatz für Botijo, gepreßt (A.Ortiz Lopez)	Europa/Spanien/Kastilien-La Mancha/Albacete/Tobarra		15.05.1971
	71.21:644	Futternapf (A.Ortiz Lopez)	Europa/Spanien/Kastilien-La Mancha/Albacete/Tobarra		15.05.1971
	71.21:645	großer Blumentopf, gepreßt (A.Ortiz Lopez)	Europa/Spanien/Kastilien-La Mancha/Albacete/Tobarra		15.05.1971
	71.21:646	Schüssel (A.Ortiz Lopez)	Europa/Spanien/Kastilien-La Mancha/Albacete/Tobarra		15.05.1971
	71.21:647	große Auflaufform (A.Dominguez)	Europa/Spanien/Valencia/Valencia/Potries		15.05.1971
	71.21:648	Auflaufform, valencianischer Typ (A.Dominguez) aus Keramik	Europa/Spanien/Valencia/Valencia/Potries		15.05.1971
	71.21:649	Auflaufform, Typ Portriers (A.Dominguez)	Europa/Spanien/Valencia/Valencia/Potries		15.05.1971
	71.21:650	Futter- oder Trinknapf (A.Dominguez)	Europa/Spanien/Valencia/Valencia/Potries		15.05.1971
	71.21:651	Sparschwein (A.Dominguez)	Europa/Spanien/Valencia/Valencia/Potries		15.05.1971

Please note that many designations in this list have been identified as faulty, outdated or as racist abuse since the inventories' original conception.

Bild	Inventarnummer	Objektbezeichnung	Herkunft	Ethnie	Eingangsdatum
	71.21:652	Kanne mit Tülle (Ceramica Punter)	Europa/Spanien/Aragonien/Teruel/Teruel		15.05.1971
	71.21:653	Kanne (Ceramica Punter)	Europa/Spanien/Aragonien/Teruel/Teruel		15.05.1971
	71.21:654	Apothekengefäß (Ceramica Punter)	Europa/Spanien/Aragonien/Teruel/Teruel		15.05.1971
	71.21:655	großer Mörser (Ceramica Punter)	Europa/Spanien/Aragonien/Teruel/Teruel		15.05.1971
	71.21:656	große Schüssel mit Einbuchtungen (Ceramica Punter)	Europa/Spanien/Aragonien/Teruel/Teruel		15.05.1971
	71.21:657	kleine Schüssel mit Einbuchtungen (Ceramica Punter)	Europa/Spanien/Aragonien/Teruel/Teruel		15.05.1971
	71.21:658	Suppentasse (Ceramica Punter)	Europa/Spanien/Aragonien/Teruel/Teruel		15.05.1971
	71.21:659	Kännchenkombination für Zahnstocher (Punter)	Europa/Spanien/Aragonien/Teruel/Teruel		15.05.1971
	71.21:660	Weihwasserbecken (Ceramica Punter)	Europa/Spanien/Aragonien/Teruel/Teruel		15.05.1971
	71.21:661	Einbauelement, lanzettförmige Stange (Punter)	Europa/Spanien/Aragonien/Teruel/Teruel		15.05.1971
	71.21:662	Kochgefäß (Punter)	Europa/Spanien/Aragonien/Teruel/Teruel		15.05.1971
	71.21:663	Fliese mit Brandfehler [gestrichen: (Punter)] (Ceramica Huerta)	Europa/Spanien/Kastilien und León/Soria/Santa María de Huerta		15.05.1971
	71.21:664	Kanne (Herm. Gorriz)	Europa/Spanien/Aragonien/Teruel/Teruel		15.05.1971
	71.21:665	bemalter Wandteller (Herm.Gorriz)	Europa/Spanien/Aragonien/Teruel/Teruel		15.05.1971
	71.21:666	bemalter Wandteller	Europa/Spanien/Aragonien/Teruel/Teruel		15.05.1971
	71.21:667	bemalter Wandteller	Europa/Spanien/Aragonien/Teruel/Teruel		15.05.1971
	71.21:668	bemalter Wandteller	Europa/Spanien/Aragonien/Teruel/Teruel		15.05.1971
	71.21:669	kleiner Teller (H.Gorriz)	Europa/Spanien/Aragonien/Teruel/Teruel		15.05.1971
	71.21:670	Probierkelle (H.Gorriz)	Europa/Spanien/Aragonien/Teruel/Teruel		15.05.1971

Please note that many designations in this list have been identified as faulty, outdated or as racist abuse since the inventories' original conception.

Bild	Inventarnummer	Objektbezeichnung	Herkunft	Ethnie	Eingangsdatum
	71.21:671	Fliese, 18 cm (H.Gorriz)	Europa/Spanien/Aragonien/Teruel/Teruel		15.05.1971
	71.21:672	Kochgefäß (H.Gorriz)	Europa/Spanien/Aragonien/Teruel/Teruel		15.05.1971
	71.21:673	Tonsieb (H.Gorriz)	Europa/Spanien/Aragonien/Teruel/Teruel		15.05.1971
	71.21:674	Fliesenfragment	Europa/Spanien/Aragonien/Teruel/Teruel		15.05.1971
	71.21:675	Schüsselscherbe, bemalt	Europa/Spanien/Aragonien/Teruel/Teruel		15.05.1971
	71.21:676	Tellerfragment, bemalt	Europa/Spanien/Aragonien/Teruel/Teruel		15.05.1971
	71.21:677	botijo-Untersatz (F.Rodrigez Calatrava)	Europa/Spanien/Madrid/Madrid/Chinchón		15.05.1971
	71.21:678	Wand-Blumentopf (F.Rodrigez Calatrava)	Europa/Spanien/Madrid/Madrid/Chinchón		15.05.1971
	71.21:679	Sparbüchse (F.Rodrigez Calatrava)	Europa/Spanien/Madrid/Madrid/Chinchón		15.05.1971
	71.21:680	Weinkanne (F.Rodrigez Calatrava)	Europa/Spanien/Madrid/Madrid/Chinchón		15.05.1971
	71.21:681	Brunnen mit Seilrolle, Spielzeug (F.Rodrigez Calatrava)	Europa/Spanien/Madrid/Madrid/Chinchón		15.05.1971
	71.21:682	Wassertrinkgefäß für Feldarbeit (F.Rodrigez Calatrava)	Europa/Spanien/Madrid/Madrid/Chinchón		15.05.1971
	71.21:683	Kochgefäß mit Deckel (F.Rodrigez Calatrava)	Europa/Spanien/Madrid/Madrid/Chinchón		15.05.1971
	71.21:684	Paella-Auflaufform (F.Rodrigez Calatrava)	Europa/Spanien/Madrid/Madrid/Chinchón		15.05.1971
	71.21:685	Wand-Blumentopf (F.Rodrigez Calatrava)	Europa/Spanien/Madrid/Madrid/Chinchón		15.05.1971
	71.21:686	Auflaufform (F.Rodrigez Calatrava)	Europa/Spanien/Madrid/Madrid/Chinchón		15.05.1971
	71.21:687	Auflaufform (F.Rodrigez Calatrava)	Europa/Spanien/Madrid/Madrid/Chinchón		15.05.1971
	71.21:688	Wassertrinkgefäß (F.Rodrigez Calatrava)	Europa/Spanien/Madrid/Madrid/Chinchón		15.05.1971
	71.21:689	Blumentopf (F.Rodrigez Calatrava)	Europa/Spanien/Madrid/Madrid/Chinchón		15.05.1971
	71.21:690	Sieb (F.Rodrigez Calatrava)	Europa/Spanien/Madrid/Madrid/Chinchón		15.05.1971
	71.21:691	zweiteilige Kückentränke (F.Rodrigez Calatrava)	Europa/Spanien/Madrid/Madrid/Chinchón		15.05.1971

Please note that many designations in this list have been identified as faulty, outdated or as racist abuse since the inventories' original conception.

Bild	Inventarnummer	Objektbezeichnung	Herkunft	Ethnie	Eingangsdatum
	71.21:692	Wassertrinkgefäß (F.Rodrigez)	Europa/Spanien/Madrid/Madrid/Chinchón		15.05.1971
	71.21:693	Vorratsgefäß (F.Rodrigez)	Europa/Spanien/Madrid/Madrid/Chinchón		15.05.1971
	71.21:694	Kochgefäß (F.Rodrigez)	Europa/Spanien/Madrid/Madrid/Chinchón		15.05.1971
	71.21:695	Einmachgefäß (F.Rodrigez)	Europa/Spanien/Madrid/Madrid/Chinchón		15.05.1971
	71.21:696	Schornsteinaufsatz mit Verlängerungsrohr, 2 Teile (F.Rodrigez)	Europa/Spanien/Madrid/Madrid/Chinchón		15.05.1971
	71.21:697	Wasserkrug (F.Rodrigez)	Europa/Spanien/Madrid/Madrid/Chinchón		15.05.1971
	71.21:698	Hühnertränke, dreiteilig (F.Rodrigez)	Europa/Spanien/Madrid/Madrid/Chinchón		15.05.1971
	71.21:699	großes Wassertrinkgefäß (Rosario Moukro)	Europa/Spanien/Kastilien-La Mancha/Toledo/Ocaña		15.05.1971
	71.21:700	Sparschwein (Rosario Moukro)	Europa/Spanien/Kastilien-La Mancha/Toledo/Ocaña		15.05.1971
	71.21:701	Spardose (Rosario Moukro)	Europa/Spanien/Kastilien-La Mancha/Toledo/Ocaña		15.05.1971
	71.21:702	Weinkanne (Rosario Moukro)	Europa/Spanien/Kastilien-La Mancha/Toledo/Ocaña		15.05.1971
	71.21:703	Wasserkrug	Europa/Spanien/Aragonien/Zaragoza/Lumpiaque		15.05.1971
	71.21:704	Hühnertränke, zwei Teile (Hilario Marco Cabanes)	Europa/Spanien/Valencia/Castellón/Traiguera		15.05.1971
	71.21:705	Wassertrinkgefäß in Form eines Stieres (Hilario Marco Cabanes)	Europa/Spanien/Valencia/Castellón/Traiguera		15.05.1971
	71.21:706	Schöpfwerk-Behälter (Hilario Marco Cabanes)	Europa/Spanien/Valencia/Castellón/Traiguera		15.05.1971
	71.21:707	Kükentränke (Hilario Marco Cabanes)	Europa/Spanien/Valencia/Castellón/Traiguera		15.05.1971
	71.21:708	Hühnertränke, einteilig (Hilario Marco Cabanes)	Europa/Spanien/Valencia/Castellón/Traiguera		15.05.1971
	71.21:709	Wassertrinkgefäß (Hilario Marco Cabanes)	Europa/Spanien/Valencia/Castellón/Traiguera		15.05.1971
	71.21:710	großer Wasserkrug (Hilario Marco Cabanes)	Europa/Spanien/Valencia/Castellón/Traiguera		15.05.1971
	71.21:711	kleiner Wasserkrug (Hilario Marco Cabanes)	Europa/Spanien/Valencia/Castellón/Traiguera		15.05.1971
	71.21:712	Wasserkrug mit Tülle (Juan Cortiella)	Europa/Spanien/Andalusien/Granada <Provinz>/La Galera		15.05.1971

Please note that many designations in this list have been identified as faulty, outdated or as racist abuse since the inventories´ original conception.

Bild	Inventarnummer	Objektbezeichnung	Herkunft	Ethnie	Eingangsdatum
	71.21:713	Wassertrinkgefäß (Juan Cortiella)	Europa/Spanien/Andalusien/Granada <Provinz>/La Galera		15.05.1971
	71.21:714	Wassertrinkgefäß, Baumstumpfform (Juan Cortiella)	Europa/Spanien/Andalusien/Granada <Provinz>/La Galera		15.05.1971
	71.21:715	Zisternenfilter (Ton) (Juan Cortiella)	Europa/Spanien/Andalusien/Granada <Provinz>/La Galera		15.05.1971
	71.21:716	Wassertrinkgefäß (reich verziert) (Juan Cortiella),mit Deckel	Europa/Spanien/Andalusien/Granada <Provinz>/La Galera		15.05.1971
	71.21:717	kleines Wassertrinkgefäß (Juan Cortiella)	Europa/Spanien/Andalusien/Granada <Provinz>/La Galera		15.05.1971
	71.21:718	kleine Sparbüchse (Juan Cortiella)	Europa/Spanien/Andalusien/Granada <Provinz>/La Galera		15.05.1971
	71.21:719	bemalter Wasserkrug (Juan Cortiella)	Europa/Spanien/Andalusien/Granada <Provinz>/La Galera		15.05.1971
	71.21:720	Töpferpinsel (Daniel Tomas)	Europa/Spanien/Andalusien/Granada <Provinz>/La Galera		15.05.1971
	71.21:721	Kochtopf (Barbara Gil) aus Keramik	Europa/Spanien/Valencia/Valencia/Alacuás		15.05.1971
	71.21:722	kleiner Kochtopf (Barbara Gil)	Europa/Spanien/Valencia/Valencia/Alacuás		15.05.1971
	71.21:723	Kochtopf (Francisco Serrano)	Europa/Spanien/Valencia/Valencia/Alacuás		15.05.1971
	71.21:724	Untersatz für Cazuelas (Francisco Serrano)	Europa/Spanien/Valencia/Valencia/Alacuás		15.05.1971
	71.21:725	kleiner Untersatz für Cazuelas (Francisco Serrano)	Europa/Spanien/Valencia/Valencia/Alacuás		15.05.1971
	71.21:726	Auflaufform (Barb.Gil)	Europa/Spanien/Valencia/Valencia/Alacuás		15.05.1971
	71.21:727	Auflaufform (Barb.Gil)	Europa/Spanien/Valencia/Valencia/Alacuás		15.05.1971
	71.21:728	Auflaufform (Barb.Gil)	Europa/Spanien/Valencia/Valencia/Alacuás		15.05.1971
	71.21:729	Auflaufform (Barb.Gil)	Europa/Spanien/Valencia/Valencia/Alacuás		15.05.1971
	71.21:730	Spardose (Barb.Gil)	Europa/Spanien/Valencia/Valencia/Alacuás		15.05.1971
	71.21:731	Wärmgefäß	Europa/Spanien/Katalonien/Girona/Breda, San Jaime		15.05.1971
	71.21:732	Wärmgefäß, auch Trinkbecher	Europa/Spanien/Katalonien/Girona/Breda, San Jaime		15.05.1971

Please note that many designations in this list have been identified as faulty, outdated or as racist abuse since the inventories' original conception.

Bild	Inventarnummer	Objektbezeichnung	Herkunft	Ethnie	Eingangsdatum
	71.21:733	Mandelbehälter, Taufgabe	Europa/Spanien/Katalonien/Girona/Breda, San Jaime		15.05.1971
	71.21:734	Mandelbehälter, Taufgabe	Europa/Spanien/Katalonien/Girona/Breda, San Jaime		15.05.1971
	71.21:735	kleine Auflaufform	Europa/Spanien/Katalonien/Girona/Breda, San Jaime		15.05.1971
	71.21:736	kleine Auflaufform	Europa/Spanien/Katalonien/Girona/Breda, San Jaime		15.05.1971
	71.21:737	kleiner Barteller	Europa/Spanien/Katalonien/Girona/Breda, San Jaime		15.05.1971
	71.21:738	Aschenbecher	Europa/Spanien/Katalonien/Girona/Breda, San Jaime		15.05.1971
	71.21:739	kleine Weinkanne (A.Boluda)	Europa/Spanien/Murcia/Murcia/Mula		15.05.1971
	71.21:740	kleine Auflaufform (A.Boluda)	Europa/Spanien/Murcia/Murcia/Mula		15.05.1971
	71.21:741	kleiner Barteller (A.Boluda)	Europa/Spanien/Murcia/Murcia/Mula		15.05.1971
	71.21:742	Aschenbecher (A.Boluda)	Europa/Spanien/Murcia/Murcia/Mula		15.05.1971
	71.21:743	Eßnapf mit Steinverzierung, Dekor (Comedor)	Europa/Spanien/Murcia/Murcia/Mula		15.05.1971
	71.21:744	hoher Kochtopf (A.Maymi)	Europa/Spanien/Katalonien/Girona/Breda		15.05.1971
	71.21:745	kleiner Kochtopf (A.Maymi)	Europa/Spanien/Katalonien/Girona/Breda		15.05.1971
	71.21:746	Auflaufform (A.Maymi)	Europa/Spanien/Katalonien/Girona/Breda		15.05.1971
	71.21:747	Töpferverstreichinstrument	Europa/Spanien/Katalonien/Girona/Breda, San Jaime		15.05.1971
	71.21:748	Gummistreifen, Töpferinstrument	Europa/Spanien/Katalonien/Girona/Breda, San Jaime		15.05.1971
	71.21:749	Flußstein mit kleiner Einbohrung zur Aufnahme der Holzspitze einer Töpferscheibe	Europa/Spanien/Katalonien/Girona/Breda, San Jaime		15.05.1971
	71.21:750	Suppenschüssel mit Deckel (Maruny)	Europa/Spanien/Katalonien/Girona/La Bisbal		15.05.1971
	71.21:751	Wassergefäß (Maruny)	Europa/Spanien/Katalonien/Girona/La Bisbal		15.05.1971
	71.21:752	Mörser (Maruny)	Europa/Spanien/Katalonien/Girona/La Bisbal		15.05.1971
	71.21:753	Stampfer	Europa/Spanien/Valencia/Valencia/Villar del Arzobispo		15.05.1971
	71.21:754	Löffelhalter (Ceramica La Estrella, ? Maruny)	Europa/Spanien/Katalonien/Girona/La Bisbal		15.05.1971

Please note that many designations in this list have been identified as faulty, outdated or as racist abuse since the inventories´ original conception.

Bild	Inventarnummer	Objektbezeichnung	Herkunft	Ethnie	Eingangsdatum
	71.21:755	Kandelaber (Maruny)	Europa/Spanien/Katalonien/Girona/La Bisbal		15.05.1971
	71.21:756	Kandelaber (für eine Kerze) (Maruny)	Europa/Spanien/Katalonien/Girona/La Bisbal		15.05.1971
	71.21:757	Kerzenhalter (Maruny)	Europa/Spanien/Katalonien/Girona/La Bisbal		15.05.1971
	71.21:758	Sieb (Maruny)	Europa/Spanien/Katalonien/Girona/La Bisbal		15.05.1971
	71.21:759	Teller (Maruny)	Europa/Spanien/Katalonien/Girona/La Bisbal		15.05.1971
	71.21:760	tiefer Teller (Maruny)	Europa/Spanien/Katalonien/Girona/La Bisbal		15.05.1971
	71.21:761	Teller mit Spiralmuster (Maruny)	Europa/Spanien/Katalonien/Girona/La Bisbal		15.05.1971
	71.21:762	Napf (Maruny)	Europa/Spanien/Katalonien/Girona/La Bisbal		15.05.1971
	71.21:763	Napf, hell glasiert (Maruny)	Europa/Spanien/Katalonien/Girona/La Bisbal		15.05.1971
	71.21:764	Soßenterrine (Maruny)	Europa/Spanien/Katalonien/Girona/La Bisbal		15.05.1971
	71.21:765	Brennprobe zur Beurteilung der Brenngare unglasierter Ware, Entnahme 11 Uhr morgens (Maruny)	Europa/Spanien/Katalonien/Girona/La Bisbal		15.05.1971
	71.21:766	letzte Brennprobe für bemalte und glasierte Keramik, Entnahme 9 Uhr morgens (Maruny)	Europa/Spanien/Katalonien/Girona/La Bisbal		15.05.1971
	71.21:767	Stövchen, Schwarzkeramik (Luis Cornella)	Europa/Spanien/Katalonien/Girona/La Bisbal		15.05.1971
	71.21:768	6 Stück Spielzeug (weiß mit grünen und braunen Tupfen (Maruny)	Europa/Spanien/Katalonien/Girona/La Bisbal		15.05.1971
	71.21:769	11 Stück Spielzeug (braun bzw. braun mit weißer Verzierung (V.Prats)	Europa/Spanien/Katalonien/Girona/Quart		15.05.1971
	71.21:770	6 Stück Spielzeug (gelb glasiert)	Europa/Spanien/Valencia/Valencia/Manises		15.05.1971
	71.21:771	Mörser (gelb-grün glasiert)	Europa/Spanien/Valencia/Valencia/Manises		15.05.1971
	71.21:772	Holzstampfer	(?);Europa/Spanien/Valencia/Castelló n;Europa/Spanien/Valencia/Valencia/ Manises		15.05.1971
	71.21:773	Kasserole (Renugio Garcia)	Europa/Spanien/Valencia/Valencia/Manises		15.05.1971
	71.21:774	kleine Auflaufform (Renugio Garcia)	Europa/Spanien/Valencia/Valencia/Ma		15.05.1971

Please note that many designations in the list have been identified as faulty, outdated or as racist abuse since the inventories´ original conception.

Bild	Inventarnummer	Objektbezeichnung	Herkunft	Ethnie	Eingangsdatum
			nises		
	71.21:775	4 Stück Spielzeug, weiß mit grün-roter Bemalung	Europa/Spanien/Valencia/Valencia/Manises		15.05.1971
	71.21:776	Fliese, 20 x 20, polychrom ("Cedolesa" Ceramica Dominguez de Levante, S.-A.; alter Bestand)	Europa/Spanien/Valencia/Valencia/Manises		15.05.1971
	71.21:777	Fliese, 20 x 20, polychrom ("Cedolesa" Ceramica Dominguez de Levante, S.-A.; alter Bestand)	Europa/Spanien/Valencia/Valencia/Manises		15.05.1971
	71.21:778	Fliese, 20 x 20, polychrom ("Cedolesa" Ceramica Dominguez de Levante, S.-A.; alter Bestand)	Europa/Spanien/Valencia/Valencia/Manises		15.05.1971
	71.21:779	Fliese, 20 x 20, polychrom ("Cedolesa" Ceramica Dominguez de Levante, S.-A.; alter Bestand)	Europa/Spanien/Valencia/Valencia/Manises		15.05.1971
	71.21:780	Fliese, 20 x 20, polychrom ("Cedolesa" Ceramica Dominguez de Levante, S.-A.; alter Bestand)	Europa/Spanien/Valencia/Valencia/Manises		15.05.1971
	71.21:781	Fliese, 20 x 20, polychrom ("Cedolesa" Ceramica Dominguez de Levante, S.-A.; alter Bestand)	Europa/Spanien/Valencia/Valencia/Manises		15.05.1971
	71.21:782	Fliese, 20 x 20, polychrom ("Cedolesa" Ceramica Dominguez de Levante, S.-A.; alter Bestand)	Europa/Spanien/Valencia/Valencia/Manises		15.05.1971
	71.21:783	Fliese, 20 x 20, polychrom ("Cedolesa" Ceramica Dominguez de Levante, S.-A.; alter Bestand)	Europa/Spanien/Valencia/Valencia/Manises		15.05.1971
	71.21:784	Fliese, 20 x 20, polychrom ("Cedolesa" Ceramica Dominguez de Levante, S.-A.; alter Bestand)	Europa/Spanien/Valencia/Valencia/Manises		15.05.1971
	71.21:785	Fliese, 20 x 20, polychrom ("Cedolesa" Ceramica Dominguez de Levante, S.-A.; alter Bestand)	Europa/Spanien/Valencia/Valencia/Manises		15.05.1971
	71.21:786	Fliese, 20 x 20, polychrom ("Cedolesa" Ceramica Dominguez de Levante, S.-A.; alter Bestand) (zerbrochen)	Europa/Spanien/Valencia/Valencia/Manises		15.05.1971
	71.21:787	zwei Fliesen (Kombination) zerbrochen	Europa/Spanien/Valencia/Valencia/Manises		15.05.1971
	71.21:788	zwei Fliesen (Kombination) zerbrochen	Europa/Spanien/Valencia/Valencia/Manises		15.05.1971
	71.21:789	Fliese, 20 x 20, polychrom ("Cedolesa")	Europa/Spanien/Valencia/Valencia/Manises		15.05.1971
	71.21:790	Fliese, 20 x 20, polychrom ("Cedolesa")	Europa/Spanien/Valencia/Valencia/Manises		15.05.1971

Please note that many designations in this list have been identified as faulty, outdated or as racist abuse since the inventories' original conception.

Bild	Inventarnummer	Objektbezeichnung	Herkunft	Ethnie	Eingangsdatum
	71.21:791	Fliese, 20 x 20, polychrom ("Cedolesa")	Europa/Spanien/Valencia/Valencia/Manises		15.05.1971
	71.21:792	Fliese, 20 x 20, polychrom ("Cedolesa")	Europa/Spanien/Valencia/Valencia/Manises		15.05.1971
	71.21:793	Fliese, 20 x 20, blau-weiß ("Cedolesa")	Europa/Spanien/Valencia/Valencia/Manises		15.05.1971
	71.21:794	Fliese, 20 x 20, blau-weiß ("Cedolesa")	Europa/Spanien/Valencia/Valencia/Manises		15.05.1971
	71.21:795	Fliese, 20 x 20, blau-weiß, Delfter Art, ("Cedolesa")	Europa/Spanien/Valencia/Valencia/Manises		15.05.1971
	71.21:796	Fliese, 15 x 15, Gitarrenspieler ("Cedolesa")	Europa/Spanien/Valencia/Valencia/Manises		15.05.1971
	71.21:797	alter Teller (polychrom) mit Blumenmotiv	Europa/Spanien/Valencia/Valencia/Manises		15.05.1971
	71.21:798	alter Teller (polychrom) mit Blumenmotiv	Europa/Spanien/Valencia/Valencia/Manises		15.05.1971
	71.21:799	alter Teller, blau-weiß mit Schablone bemalt	Europa/Spanien/Valencia/Valencia/Manises		15.05.1971
	71.21:800	alter Wandteller, blau-weiß mit Vogelmotiv	(?);Europa/Spanien/Valencia/Valencia/Manises;Europa/Spanien/Katalonien/Lleida/Talavera		15.05.1971
	71.21:801	alte Weinkanne, polychrom mit Kirchenmotiv	Europa/Spanien/Valencia/Valencia/Manises		15.05.1971
	71.21:802	Weinkanne, polychrom mit Vogelmotiv	Europa/Spanien/Valencia/Castellón/Ribesalbes		15.05.1971
	71.21:803	altes Apothekergefäß	Europa/Spanien/Andalusien/Sevilla <Provinz>/Sevilla <Stadt>/Triana		15.05.1971
	71.21:804	Zierkrug, polychrom	Europa/Spanien/Andalusien/Sevilla <Provinz>/Sevilla <Stadt>/Triana		15.05.1971
	71.21:805	Zierkrug, polychrom	Europa/Spanien/Andalusien/Sevilla <Provinz>/Sevilla <Stadt>/Triana		15.05.1971
	71.21:806	altes Weintrinkgefäß	Europa/Spanien/Aragonien/Huesca/Huesca		15.05.1971
	71.21:807	Wassertrinkgefäß (L.Tortosa)	Europa/Spanien/Kastilien-La Mancha/Albacete/Chinchilla de Monte-Aragón		15.05.1971
	71.21:808	Wassergefäß (Pedro-Juan Convalio)	Europa/Spanien/Katalonien/Tarragona/Ginestar		15.05.1971
	71.21:809	Wassertrinkgefäß	Europa/Spanien/Kastilien-La Mancha/Cuenca/Cuenca oder Priego		15.05.1971
	71.21:810	Wassertrinkgefäß für den Eisschrank	Europa/Spanien/Extremadura/Badajoz/Salvatierra de los Barros		15.05.1971

Please note that many designations in this list have been identified as faulty, outdated or as racist abuse since the inventories´ original conception.

Bild	Inventarnummer	Objektbezeichnung	Herkunft	Ethnie	Eingangsdatum
	71.21:811	Plastik-botijo	Europa/Spanien/Valencia/Valencia/Chiva		15.05.1971
	71.21:812	Plastik-botijo mit dem Bild de la virgen de la Cueva Santa	Europa/Spanien/Valencia/Castellón/Segorbe		15.05.1971
	71.21:813	alte Schüssel mit blauer Bemalung	Europa/Spanien/Murcia/Murcia/Lorca		15.05.1971
	71.21:814	Teller, schlecht gebrannt, mit Schablone bemalt (Miguel Roman)	Europa/Spanien/Valencia/Alicante/Petrel		15.05.1971
	71.21:815	alter Teller, mit Schablone bemalt	Europa/Spanien/Andalusien/Sevilla <Provinz>/Sevilla <Stadt>		15.05.1971
	71.21:816	Wassergefäß, unglasiert (M.Cortada)	Europa/Spanien/Katalonien/Girona/Figueras		15.05.1971
	71.21:817	Wassergefäß für Seeleute (M.Cortada)	Europa/Spanien/Katalonien/Girona/Figueras		15.05.1971
	71.21:818	tiefer Teller mit Schablonenmuster (M.Cortada)	Europa/Spanien/Katalonien/Girona/Figueras		15.05.1971
	71.21:819	Napf glasiert (M.Cortada)	Europa/Spanien/Katalonien/Girona/Figueras		15.05.1971
	71.21:820	Imkerräuchergefäß	Europa/Spanien/Katalonien/Girona/La Bisbal		15.05.1971
	71.21:821	kleine Schüssel	Europa/Spanien/Katalonien/Girona/Figueras		15.05.1971
	71.21:822	große bemalte Schüssel	Europa/Spanien/Andalusien/Sevilla <Provinz>/Sevilla <Stadt>/Triana		15.05.1971
	71.21:823	große bemalte Schüssel, wie Nr.822, wahrscheinlich als Schlachteschüssel verwendet	Europa/Spanien/Andalusien/Sevilla <Provinz>/Sevilla <Stadt>/Triana		15.05.1971
	71.21:824	große Schüssel mit Hasenmotiv	Europa/Spanien/Andalusien/Sevilla <Provinz>/Sevilla <Stadt>/Triana		15.05.1971
	71.21:825	mittelgroße bemalte Schüssel mit Vogelmotiv	Europa/Spanien/Andalusien/Sevilla <Provinz>/Sevilla <Stadt>/Triana		15.05.1971
	71.21:826	Hinterglasmalerei mit der schmerzensreichen Maria	Europa/Spanien/Murcia/Murcia/Lorca		15.05.1971
	71.21:827	barocker Engelskopf, Altarteil ?	Europa/Spanien/Murcia/Murcia/Lorca		15.05.1971
	71.21:828	barocker Engelskopf, Altarteil?	Europa/Spanien/Murcia/Murcia/Lorca		15.05.1971
	71.21:829	hölzerner Ständer für Wasserkrüge	Europa/Spanien/Murcia/Murcia/Lorca		15.05.1971
	71.21:830	Decke, weiß-braun-rot beidseitig gemustert (Fabrica de Hiladosy tejidos, Diego Camacho Vindez, Hijo de Juan Domingo Miras)	Europa/Spanien/Murcia/Murcia/Lorca		15.05.1971

Please note that many designations in this list have been identified as faulty, outdated or as racist abuse since the inventories' original conception.

Bild	Inventarnummer	Objektbezeichnung	Herkunft	Ethnie	Eingangsdatum
	71.21:831	Decke, weiß-braun-grün beidseitig gemustert (Fabrica de Hiladosy tejidos, Diego Camacho Vindez, Hijo de Juan Domingo Miras)	Europa/Spanien/Murcia/Murcia/Lorca		15.05.1971
	71.21:832	Doppeltasche, türkis-schwarz-blau gemustert (Fabrica de Hiladosy tejidos, Diego Camacho Viudez, Hijo de Juan Domingo Miras)	Europa/Spanien/Murcia/Murcia/Lorca		15.05.1971
	71.21:833	Umhängetasche,weiß-braun-blaugrau gemustert (Fabrica de Hiladosy tejidos, Diego Camacho Viudez, Hijo de Juan Domingo Miras)	Europa/Spanien/Murcia/Murcia/Lorca		15.05.1971
	71.21:834	bunter Teppichläufer, weiß, grün und rot (Fabrica de Hiladosy tejidos, Diego Camacho Viudez, Hijo de Juan Domingo Miras)	Europa/Spanien/Murcia/Murcia/Lorca		15.05.1971
	71.21:835	bunter Teppichläufer	Europa/Spanien/Murcia/Murcia/Lorca		15.05.1971
	71.21:836	Decke, doppelseitig orange-gelb gemustert	Europa/Spanien/Murcia/Murcia/Mula		15.05.1971
	71.21:837	9 Stück Spielzeug (Haushaltskeramik)	Europa/Spanien/Valencia/Castellón/San Joan de Moró		15.05.1971
	71.21:838	6 Stück Spielzeug (J.Pellés)	Europa/Spanien/Aragonien/Zaragoza/Daroca		15.05.1971
	71.21:839	"Dreifuß", Einsetzelement (M.Herrero)	Europa/Spanien/Aragonien/Zaragoza/Muel		15.05.1971
	71.21:840	drei "Dreifüße", Einsetzelement	Europa/Spanien/Valencia/Valencia/Manises		15.05.1971
	71.21:841	Einbauelement für große Blumentöpfe etc. (A.Margallo)	Europa/Spanien/Aragonien/Huesca/Fraga		15.05.1971
	71.21:842	Rädchen zur Erzeugung von Rollstempelmustern	Europa/Spanien		15.05.1971
	71.21:843	Mörserstößel aus Holz	Europa/Spanien/Valencia/Valencia/Villar del Arzobispo		15.05.1971
	71.21:844	zwei Korken für cantaros	Europa/Spanien/Valencia/Valencia/Villar del Arzobispo		15.05.1971
	71.21:845	Bambusrohr, Rohmaterial für Töpferinstrumente	Europa/Spanien/Aragonien/Zaragoza/María de Huerva		15.05.1971
	71.21:846	Espartograsbehälter	Europa/Spanien/Aragonien/Teruel/Teruel		15.05.1971
	71.21:847	Espartogras-Trageseil für Transport von Keramik	Europa/Spanien/Valencia/Alicante/Agost		15.05.1971

Please note that many designations in this list have been identified as faulty, outdated or as racist abuse since the inventories' original conception.

Bild	Inventarnummer	Objektbezeichnung	Herkunft	Ethnie	Eingangsdatum
	71.21:848	Espartogras-Seil, Ausstellungsmaterial	Europa/Spanien		15.05.1971
	71.21:849	Espartogras-Hocker für Hirten	Europa/Spanien/Kastilien-La Mancha/Cuenca/Mota del Cuervo		15.05.1971
	71.21:850	Palmwedel für Palmsonntag	Europa/Spanien/Katalonien/Tarragona /Tortosa		15.05.1971
	71.21:851	Palmwedel für Palmsonntag	Europa/Spanien/Katalonien/Tarragona /Tortosa		15.05.1971
	71.21:852	Tragebehälter aus Gummi (Kunststoff)	Europa/Spanien/Aragonien/Teruel/Ter uel		15.05.1971
	71.21:853	kleine Auflaufform mit Bleiglasur, ungebrannt	Europa/Spanien/Valencia/Valencia/Ca nals		15.05.1971
	71.21:854	Fliesen-Fragment von Wallfahrtskirche in Liria	Europa/Spanien/Valencia/Valencia/Liri a		15.05.1971
	71.21:855	großes Bruchstück eines Brunnenrandes	Europa/Spanien/Kastilien-La Mancha/Albacete/Villarrobledo		15.05.1971
	71.21:856	Randbruchstück eines großen Vorratsgefäßes	Europa/Spanien/Kastilien-La Mancha/Albacete/Villarrobledo		15.05.1971
	71.21:857	Scherbe vom Bauchteil einer großen tinaja	Europa/Spanien/Kastilien-La Mancha/Albacete/Villarrobledo		15.05.1971
	71.21:858	Scherbe vom Bauchteil einer großen tinaja, im Innern Weinsteinabsatz	Europa/Spanien/Madrid/Madrid/Colme nar de Oreja		15.05.1971
	71.21:859	Randscherbe eines Vorratsgefäßes	Europa/Spanien/Aragonien/Zaragoza/ Jarque		15.05.1971
	71.21:860	Scherbe vom Bauchteil eines Vorratsgefäßes	Europa/Spanien/Aragonien/Zaragoza/ Jarque		15.05.1971
	71.21:861	Scherbe vom Bodenteil eines Wasserkruges	Europa/Spanien/Aragonien/Zaragoza/ Jarque		15.05.1971
	71.21:862	Ziegelbruchstück, zu stark gebrannt	Europa/Spanien/Aragonien/Zaragoza/ Jarque		15.05.1971
	71.21:863	Blumentopfbruchstück (Domingo Marco)	Europa/Spanien/Aragonien/Zaragoza/ Jarque		15.05.1971
	71.21:864	Wasserkrugbruchstück, Hals, Schulter, Henkel	Europa/Spanien/Aragonien/Huesca/H uesca		15.05.1971
	71.21:865	Wasserkrugbruchstück wie Nr.864, mit Stempel	Europa/Spanien/Aragonien/Zaragoza/ Fuentes de Ebro		15.05.1971
	71.21:866	Randbruchstück eines Vorratsgefäßes (mit Henkel)	Europa/Spanien/Katalonien/Tarragona /Benissanet		15.05.1971
	71.21:867	Bruchstück der Eingußöffnung eines Wassertrinkgefäßes in Hahnform	Europa/Spanien/Valencia/Alicante/Ag ost		15.05.1971
	71.21:868	cazuela-Bruchstück, maschinengepreßt	Europa/Spanien/Katalonien/Barcelona		15.05.1971

Please note that many designations in this list have been identified as racist abuse since the inventories' original conception.
outdated terms

Bild	Inventarnummer	Objektbezeichnung	Herkunft	Ethnie	Eingangsdatum
		(J.Polls)	/Cardedeu		
	71.21:869	Tellerbruchstück mit Zinnglasur und Metallreflex, schlecht gebrannt	Europa/Spanien/Valencia/Valencia/Manises		15.05.1971
	71.21:870	Bruchstück eines Wassertrinkgefäßes	Europa/Spanien/Kastilien-La Mancha/Cuenca/Cuenca		15.05.1971
	71.21:871	Formschiene aus Bambus (A.Margalo)	Europa/Spanien/Aragonien/Huesca/Fraga		15.05.1971
	71.21:872	Formschiene aus Bambus mit Spitze (A.Margalo)	Europa/Spanien/Aragonien/Huesca/Fraga		15.05.1971
	71.21:873	spitzes Töpfergerät aus Bambus zum Bohren [...]	Europa/Spanien/Aragonien/Huesca/Fraga		15.05.1971
	71.21:874	Formschiene aus Bambus (J.Martinez Villarmin)	Europa/Spanien/Aragonien/Zaragoza/Villafeliche		15.05.1971
	71.21:875	spitzes Töpfergerät aus Bambus zum Bohren [...]	Europa/Spanien/Aragonien/Zaragoza/Villafeliche		15.05.1971
	71.30:1	turkmenische Doppeltasche, Kelim-Knüpfarbeit [Churdschin]	Asien/Zentralasien	<Eurasien>/<Asien>/<Zentralasien>/Turkmenen: Tekke (?)	03.09.1971
	71.31:1	gemusterter Filzteppich	Asien/Zentralasien/Afghanistan	<Eurasien>/<Asien>/<Zentralasien>/Turkmenen: Ersari (?)	03.09.1971
	71.51:1	Frauentracht: Kleid mit Stickereien	Europa/Rumänien/Kreis Arges/Leresti		30.09.1970
	71.51:2	Frauentracht: Wickelrock mit Stickereien	Europa/Rumänien/Kreis Arges/Leresti		30.09.1970
	71.51:3	Frauentracht: Gürtel mit Metallfadenstickerei	Europa/Rumänien/Kreis Arges/Leresti		30.09.1970
	71.51:4	Frauentracht: Stirnband / Kopfbinde	Europa/Rumänien/Kreis Arges/Leresti		30.09.1970
	71.51:5	Frauentracht: Kopftuch / Schleier aus [...]	Europa/Rumänien/Kreis Arges/Leresti		30.09.1970
	71.51:6	Zierdecke	Europa/Rumänien/Kreis Arges/Leresti		30.09.1970
	71.52:1	Kopfbedeckung norwegischer Lappen	Europa/Norwegen/Finnmark/Karasjok	<Eurasien>/<Europa>/Samen	02.02.1971
	71.52:2	Männerschuh	Europa/Norwegen/Finnmark/Karasjok		02.02.1971
	71.52:3	Allzweckmesser zum Rentierschlachten, [...]	Europa/Norwegen		02.02.1971
	71.52:4	Fellschaber aus Holz und Metall	Europa/Norwegen/Finnmark/Kautokeino	<Eurasien>/<Europa>/Samen	02.02.1971

Please note that many designations in this list have been identified as faulty, outdated or as racist abuse since the inventories' original conception.

Bild	Inventarnummer	Objektbezeichnung	Herkunft	Ethnie	Eingangsdatum
					
	71.53:1	Frauentracht: Seidenbluse mit Stickereien	Europa/Rumänien/Kreis Arges		24.08.1971
	71.53:2	Frauentracht: Seidenunterrock mit Stickereien	Europa/Rumänien/Kreis Arges		24.08.1971
	71.53:3	Frauentracht:Wickelrock mit Metallfadenstickereien	Europa/Rumänien/Kreis Arges		24.08.1971
	71.53:4	Frauentracht: Kopftuch/Schleier aus [...]	Europa/Rumänien/Kreis Arges		24.08.1971
	71.54:1	Männertracht: Chalot-artiges Übergewand mit [...]	Asien/Vorderasien/Kuwait	<Eurasien>/<Asien>/Beduinen	04.08.1971
	71.54:2	Männertracht: hemdartiges langes Untergewand	Asien/Vorderasien/Kuwait	<Eurasien>/<Asien>/Beduinen	04.08.1971
	71.54:3	Männertracht: Paar Ledersandalen, hell mit breitem roten Riemen	Asien/Vorderasien/Kuwait	<Eurasien>/<Asien>/Beduinen	04.08.1971
	71.54:4	Männertracht: Kopf-Ring aus wulstartig [...]	Asien/Vorderasien/Kuwait	<Eurasien>/<Asien>/Beduinen	04.08.1971
	71.55:1	Brotschneidemaschine	Europa/Deutschland/Hamburg		03.09.1971
	71.56:1	[Eingangsbuch: 1 große glasierte Ofenkachel ("Justitia")]	Europa/Deutschland/Hamburg		30.11.1971
	72.19:1	Weinkrug (Stil: Fuentes de Ebro)	Europa/Deutschland/Schleswig-Holstein/Kreis Herzogtum Lauenburg/Aumühle		18.01.1972
	72.19:2	Feldflasche (Stil: Verdú) Botijo-Form	Europa/Deutschland/Schleswig-Holstein/Kreis Herzogtum Lauenburg/Aumühle		18.01.1972
	72.19:3	Feldflasche (Stil: Cuenca)	Europa/Deutschland/Schleswig-Holstein/Kreis Herzogtum Lauenburg/Aumühle		18.01.1972
	72.19:4	Ölkännchen (Stil: Cuenca)	Europa/Deutschland/Schleswig-Holstein/Kreis Herzogtum Lauenburg/Aumühle		18.01.1972
	72.19:5	Essigkanne	Europa/Deutschland/Schleswig-Holstein/Kreis Herzogtum Lauenburg/Aumühle		18.01.1972
	72.20:1	Gebildbrot, Osterlamm (Lamperl)	Europa/Österreich/Niederösterreich/Zwentendorf		14.04.1972

Please note that many designations in this list have been identified as faulty, outdated or as racist abuse since the inventories' original conception.

Bild	Inventarnummer	Objektbezeichnung	Herkunft	Ethnie	Eingangsdatum
	72.21:1	Brautgewand, Seide und Brokatstickerei	Asien/Vorderasien/Irak/Baghdad/Baghdad		12.04.1972
	72.22:1	[gesehen: Votivkreuz und beiligende Zettel mit Beschreibung des Fundortes vom Sammler im Kontext der sieben Votivkreuze des Postens] Votivkreuz aus unbearbeiteten Lärchen mit [...]	Europa/Österreich/Kärnten/Albeck/Sirnitz/Ursulaquelle		15.05.1972
	72.22:2	Votivkreuz mit angebundenem Blumenstrauß [...]	Europa/Österreich/Kärnten/Albeck/Sirnitz/Ursulaquelle		15.05.1972
	72.22:3	Votivkreuz mit Elektrodraht-Bindung	Europa/Österreich/Kärnten/Albeck/Sirnitz/Ursulaquelle		15.05.1972
	72.22:4	[gesehen: Längsbalken des Votivkreuzes; 1 zugeschnitztes Holzteil mit verschmälerter Mitte + 1 Rindenbruchstück lag auf demselben Bord o. Nr. (vermutlich fehlendes Teil zum Votivkreuz] Votivkreuz aus Kiefernholz, grob beschnitzt, [...]	Europa/Österreich/Kärnten/Albeck/Sirnitz/Ursulaquelle		15.05.1972
	72.22:5	Votivkreuz aus Spanholz mit Nagelung	Europa/Österreich/Kärnten/Albeck/Sirnitz/Ursulaquelle		15.05.1972
	72.22:6	Votivkreuz aus Haselholz mit eingeschnitztem [...]	Europa/Österreich/Kärnten/Albeck/Sirnitz/Ursulaquelle		15.05.1972
	72.22:7	Votivkreuz, aus Holzlatten zusammengesetzt [...]	Europa/Österreich/Kärnten/Albeck/Sirnitz/Ursulaquelle		15.05.1972
	72.23:1	Glutbecken aus getrocknetem Lehm mit Häcksel	Asien/Vorderasien/Jemen/Ibb/Al Djadaijah		20.06.1972
	72.23:2	Haushalts-Mörser aus Holz	Asien/Vorderasien/Jemen/Ibb/Al Djadaijah		20.06.1972
	72.23:3	Stössel aus roh behauenem Stein	Asien/Vorderasien/Jemen/Ibb/Al Djadaijah		20.06.1972
	72.23:4	Ledersieb mit Holzrahmen	Asien/Vorderasien/Jemen/Ibb/Al Djadaijah		20.06.1972
	72.23:5	Mehl-Kehrbesen aus Palmstroh	Asien/Vorderasien/Jemen/Ibb/Al Djadaijah		20.06.1972
	72.23:6	Rührstock aus Holz	Asien/Vorderasien/Jemen/Ibb/Al Djadaijah		20.06.1972
	72.23:7	Schöpflöffel aus Holz	Asien/Vorderasien/Jemen/Ibb/Al Djadaijah		20.06.1972
	72.23:8	Milchbehälter aus Flaschenkürbis und Flechtwerk am Rand	Asien/Vorderasien/Jemen/Ibb/Al Djadaijah		20.06.1972
	72.23:9	Milchbehälter aus Flaschenkürbis mit Flechtwerk am Rand, kleineres Format	Asien/Vorderasien/Jemen/Ibb/Al Djadaijah		20.06.1972
	72.23:10	Milchbehälter aus Flaschenkürbis	Asien/Vorderasien/Jemen/Ibb/Al		20.06.1972

Please note that many designations in this list have been identified as found, outdated or as racist abuse since the inventories' original conception.

Bild	Inventarnummer	Objektbezeichnung	Herkunft	Ethnie	Eingangsdatum
			Djadaijah		
	72.23:11	Behälter aus Flaschenkürbis mit angebundenem Stöpsel (für Milch? oder Salz?)	Asien/Vorderasien/Jemen/Ibb/Al Djadaijah		20.06.1972
	72.23:12	kleiner Holzbehälter aus einem Stück	Asien/Vorderasien/Jemen/Ibb/Al Djadaijah		20.06.1972
	72.23:13	Butterschmalzflasche aus Ton	Asien/Vorderasien/Jemen/Ibb/Al Djadaijah		20.06.1972
	72.23:14	Wasserkrug zum Wasserschöpfen und Transport	Asien/Vorderasien/Jemen/Ibb/Al Djadaijah		20.06.1972
	72.23:15	Deckel für Töpfe und Krüge	Asien/Vorderasien/Jemen/Ibb/Al Djadaijah		20.06.1972
	72.23:16	Ess-Schüssel aus Ton (Schwarzkeramik)	Asien/Vorderasien/Jemen/Ibb/Al Djadaijah		20.06.1972
	72.23:17	Ess-Schüssel aus Ton (Schwarzkeramik) (mit Flickung)	Asien/Vorderasien/Jemen/Ibb/Al Djadaijah		20.06.1972
	72.23:18	Suppenkännchen mit Schnabelausguß aus Ton	Asien/Vorderasien/Jemen/Ibb/Al Djadaijah		20.06.1972
	72.23:19	Suppenkännchen mit Schnabelausguß aus Ton	Asien/Vorderasien/Jemen/Ibb/Al Djadaijah		20.06.1972
	72.23:20	Kanne mit Siebausguß für geschmolzene Butter aus Ton (Schwarzkeramik)	Asien/Vorderasien/Jemen/Ibb/Al Djadaijah		20.06.1972
	72.23:21	Kanne mit Siebausguß für geschmolzene Butter aus Ton (Schwarzkeramik)	Asien/Vorderasien/Jemen/Ibb/Al Djadaijah		20.06.1972
	72.23:22	Ess-Näpfchen für Kinder aus Ton	Asien/Vorderasien/Jemen/Ibb/Al Djadaijah		20.06.1972
	72.23:23	Ess-Näpfchen für Kinder aus Ton	Asien/Vorderasien/Jemen/Ibb/Al Djadaijah		20.06.1972
	72.23:24	Tüllenkännchen für Baby-Füttern aus Ton	Asien/Vorderasien/Jemen/Ibb/Al Djadaijah		20.06.1972
	72.23:25	Kanne für Kaffee oder Tee aus Ton	Asien/Vorderasien/Jemen/Ibb/Al Djadaijah		20.06.1972
	72.23:26	Trinkschale (mit mangangefärbter Bleiglasur im Innern) aus Ton	Asien/Vorderasien/Jemen/Ibb/Al Djadaijah		20.06.1972
	72.23:27	Ausgußschälchen, bleiglasiert, aus Ton	Asien/Vorderasien/Jemen/Ibb/Al Djadaijah		20.06.1972
	72.23:28	Kochtopf aus Ton (Schwarzkeramik), zweihenklig	Asien/Vorderasien/Jemen/Ibb/Al Djadaijah		20.06.1972
	72.23:29	Messer aus Eisen mit Holzgriff	Asien/Vorderasien/Jemen/Ibb/Al Djadaijah		20.06.1972

Please note that many designations in this list have been identified as faulty, outdated or as racist abuse since the inventories' original conception.

Bild	Inventarnummer	Objektbezeichnung	Herkunft	Ethnie	Eingangsdatum
	72.23:30	Taschenmesser/Klappmesser aus Eisen mit Holzgriff, Erntemesser für Getreide	Asien/Vorderasien/Jemen/Ibb/Al Djadaijah		20.06.1972
	72.23:31	Taschenmesserscheide aus Leder	Asien/Vorderasien/Jemen/Ibb/Al Djadaijah		20.06.1972
	72.23:32	Allzweckmesser aus Eisen (Holzgriff fehlt)	Asien/Vorderasien/Jemen/Ibb/Al Djadaijah		20.06.1972
	72.23:33	kleine Schere aus Eisen	Asien/Vorderasien/Jemen/Ibb/Al Djadaijah		20.06.1972
	72.23:34	kleine Schere aus Eisen, "geknickte" Klinge	Asien/Vorderasien/Jemen/Ibb/Al Djadaijah		20.06.1972
	72.23:35	Querbeil (Dechsel) zur Holzbearbeitung	Asien/Vorderasien/Jemen/Ibb/Al Djadaijah		20.06.1972
	72.23:36	Sichel, gezähnt aus Eisen mit Holzgriff zum Schneiden von Hirse	Asien/Vorderasien/Jemen/Ibb/Al Djadaijah		20.06.1972
	72.23:37	[Eisenhacke mit] Kniestielschäftung aus Holz	Asien/Vorderasien/Jemen/Ibb/Al Djadaijah		20.06.1972
	72.23:38	Beil aus Eisen mit Holzstiel, einfach	Asien/Vorderasien/Jemen/Ibb/Al Djadaijah		20.06.1972
	72.23:39	Cat-Mörser aus Holz (andere Angabe: Kaffee- oder Gewürz-Mörser) [ohne Stößel?]	Asien/Vorderasien/Jemen/Ibb/Al Djadaijah		20.06.1972
	72.23:40	Holzdose zum Tabakanfeuchten mit Deckel	Asien/Vorderasien/Jemen/Ibb/Al Djadaijah		20.06.1972
	72.23:41	Langrohrpfeife mit Tonkopf und Holzrohr	Asien/Vorderasien/Jemen/Ibb/Al Djadaijah		20.06.1972
	72.23:42	Langrohrpfeife mit Tonkopf und Holzrohr	Asien/Vorderasien/Jemen/Ibb/Al Djadaijah		20.06.1972
	72.23:43	Langrohrpfeife mit Tonkopf und Holzrohr	Asien/Vorderasien/Jemen/Ibb/Al Djadaijah		20.06.1972
	72.23:44	Wasserpfeife mit Behälter [und Nr.44a Kopf aus Ton sowie Nr.44b Schlauch und Nr.44c,d,e drei Mundstücke aus Holz]	Asien/Vorderasien/Jemen/Ibb/Al Djadaijah		20.06.1972
	72.23:44a	Kopf einer Wasserpfeife aus Ton	Asien/Vorderasien/Jemen/Ibb/Al Djadaijah		20.06.1972
	72.23:44b	Schlauch	Asien/Vorderasien/Jemen/Ibb/Al Djadaijah		20.06.1972
	72.23:44c-e	drei Mundstücke aus Holz	Asien/Vorderasien/Jemen/Ibb/Al Djadaijah		20.06.1972
	72.23:45	Räuchergefäß aus Ton	Asien/Vorderasien/Jemen/Ibb/Al Djadaijah		20.06.1972
	72.23:46	Räuchergefäß aus Stein	Asien/Vorderasien/Jemen/Ibb/Al Djadaijah		20.06.1972

Please note that many designations in this list have been identified as faulty, outdated or as racist abuse since the inventories' original conception.

Bild	Inventarnummer	Objektbezeichnung	Herkunft	Ethnie	Eingangsdatum
	72.23:47	Kugelschleuder aus Durrah-Rohr, Kinderspielzeug	Asien/Vorderasien/Jemen/Ibb/Al Djadaijah		20.06.1972
	72.23:48	Armreifen mit umgeschlagenen Enden, aus Kupfer	Asien/Vorderasien/Jemen/Ibb/Al Djadaijah		20.06.1972
	72.23:49	Armreifen (schmal) aus Kupfer, mit Einlagen	Asien/Vorderasien/Jemen/Ibb/Al Djadaijah		20.06.1972
	72.23:50	Armreif aus Messing	Asien/Vorderasien/Jemen/Ibb/Al Djadaijah		20.06.1972
	72.23:51	Maniküre aus Messing	Asien/Vorderasien/Jemen/Ibb/Al Djadaijah		20.06.1972
	72.23:52	[gesehen: Klinge, Knauf] Krummdolch (aus Eisen] mit phallusförmigem Knauf	Asien/Vorderasien/Jemen/Ibb/Al Djadaijah		20.06.1972
	72.23:53	Scheide für Krummdolch mit Ritzung (Rückseite fehlt) [Metallaufsatz, ziseliert]	Asien/Vorderasien/Jemen/Ibb/Al Djadaijah		20.06.1972
	72.23:54	Schlüssel aus Holz	Asien/Vorderasien/Jemen/Ibb/Al Djadaijah		20.06.1972
	72.23:55	Lanzenspitze aus Eisen	Asien/Vorderasien/Jemen/Ibb/Al Djadaijah		20.06.1972
	72.23:56	Petroleumlämpchen aus Milchkonservenbüchse mit Aufsatz (hat ursprüngliche Öllampe völlig verdrängt)	Asien/Vorderasien/Jemen/Ibb/Al Djadaijah		20.06.1972
	72.23:57	chinesischer emaillierter Blechteller	Asien/Vorderasien/Jemen/Ibb/Al Djadaijah		20.06.1972
	72.23:58	Trinkglas, gepreßt, Frankreich	Asien/Vorderasien/Jemen/Ibb/Al Djadaijah		20.06.1972
	72.23:59	halbkugeliger Deckel aus Lehm	Asien/Vorderasien/Jemen/Ibb/Al Djadaijah		20.06.1972
	72.23:60	flacher Korb (Wulsttechnik) mit Griff; naturfarben mit Na	Asien/Vorderasien/Jemen/Ibb/Al Djadaijah		20.06.1972
	72.24:1	alter Schmuck, Spangengürtel, Silber vergoldet mit Perlen und Glaseinlagen	Europa/Rumänien	<Eurasien>/<Europa>/Siebenbürger Sachsen	15.06.1972
	72.24:2	Anhänger, Silber (?)-platte mit blauer Glasflußverzierung	Asien/Zentralasien/Afghanistan		15.06.1972
	72.38:1	Gefäßflöte in Form eines Hahnes, in Form gepreßt, mit Ölfarbe bemalt, 1 Griffloch	Europa/Finnland/Etelä-Suomi/Hämeenlinna		05.07.1972
	72.39:1	große wannenförmige Teppichtasche (ev. auch Kinderwiege), Somnaktechnik	Asien/Vorderasien/Aserbaidschan/Shirvan		14.09.1972
	72.40:1	Blattl-Teller zum Auftragen des "Blattlstocks" (Gebäck)	Europa/Österreich/Tirol/Osttirol/Abfaltersbach		18.09.1972
	72.40:2	kleiner Henkeltopf, Bleiglasur mit Manganoxyd	Europa/Italien/Friaul-Julisch Venetien		18.09.1972

Please note that many designations in the net have been identified as faulty, outdated or as racist abuse since the inventories´ original conception.

Bild	Inventarnummer	Objektbezeichnung	Herkunft	Ethnie	Eingangsdatum
	72.40:3	Kaffeekanne	Europa/Italien/Friaul-Julisch Venetien		18.09.1972
	72.40:4	Henkeltöpfchen, Nachahmung des Typs von Friaul	Europa		18.09.1972
	72.40:5	Weinkanne mit sogenanntem italienischem Henkel (Wein wird seitwärts aus Kleeblattmündung getrunken)	Europa/Italien/Friaul-Julisch Venetien		18.09.1972
	72.40:6	Henkeltopf (Kaffeetopf) (Manganoxyd/Bleiglasur)	Europa/Italien/Trentino-Südtirol/St. Lorenzen		18.09.1972
	72.40:7	Milchschüssel (mit Kaseinschicht)	Europa/Österreich/Tirol/Osttirol/Kals am Großglockner		18.09.1972
	72.40:8	Gebildbrot, Henne, Patengeschenk zu Ostern und Allerheiligen für Mädchen bis 14 Jahre (Näheres s. Text)	Europa/Österreich/Tirol/Osttirol/Nieder dorf		18.09.1972
	72.40:9	Gebildbrot, Roß mit Reiter, Patengeschenk zu Ostern und Allerheiligen für Knaben bis 14/15 Jahre, Näheres s. Text	Europa/Österreich/Tirol/Osttirol/Nieder dorf		18.09.1972
	72.40:10	Wassergefäß aus Eiche, zum Transport von Wasser oder gestandener Milch zum Polenta-Kochen zur Alm	Europa/Österreich/Tirol/Anras/Mittewa ld/St. Justina		18.09.1972
	72.40:11	Paar Schneereifen, wird auf unwegsamen Gelände bei hohem Schnee getragen	Europa/Österreich/Tirol/Innervillgraten		18.09.1972
	72.40:12	Tonseiher (Sieb)	Europa/Deutschland/Bayern/Mittelfran ken/Thalmässing oder Nennslingen		18.09.1972
	72.41:1	geschnitzter Stuhl, benutzt in bäurischen Gebieten, eventuell auch in Teestuben	Asien/Südasien/Pakistan/-/Swat-Valley	--/Paschtunen	20.09.1972
	72.41:2	geschnitzter Stuhl, benutzt in bäurischen Gebieten, eventuell auch in Teestuben	Asien/Südasien/Pakistan/-/Swat-Valley	--/Paschtunen	20.09.1972
	72.41:3	große Kelim-Decke	Asien/Zentralasien/Afghanistan	<Eurasien>/<Asien>/<Zentralasien>/Kirgisen	20.09.1972
	72.42:1	Wetterkerze mit Abbildung der Gnadenstatue	Europa/Deutschland/Bayern/Oberbayern/Altötting		10.10.1972

Please note that many designations in this list have been identified as faulty, outdated or as racist abuse since the inventories' original conception.

Bild	Inventarnummer	Objektbezeichnung	Herkunft	Ethnie	Eingangsdatum
	72.42:2	Wetterkerze/Abbildung des Hl.Konrad von Parzham	Europa/Deutschland/Bayern/Oberbayern/Altötting		10.10.1972
	72.42:3	Schleierbildchen mit dem Gnadenbild von Altötting	Europa/Deutschland/Bayern/Oberbayern/Altötting		10.10.1972
	72.43:1	Silbermünze mit Darstellung des Hl.Georg, Nachbildung einer Amulettmünze der Seligmann-Sammlung (27.124:17)	Europa/Deutschland		10.10.1972
	72.43:2	Nachbildung der Georgs-Medaille der Seligmann-Sammlung (27.124:17)	Europa/Deutschland		10.10.1972
	72.43:3	Nachbildung einen silbernen Fisch-Amuletts (Original Nr. 27.124:559)	Europa/Deutschland		10.10.1972
	72.43:4	Nachbildung einer Christophorus-Medaille (Original Nr. 27.124:1377)	Europa/Deutschland		10.10.1972
	72.43:5	Nachbildung eines "Neid-Löwen" (Original: 27.124:259)	Europa/Deutschland		10.10.1972
	72.43:6	Nachbildung eines Seepferdchen-Amuletts (Original: Nr. 27.124:594)	Europa/Deutschland		10.10.1972
	72.43:7	Nachbildung des "Wolfgangsbeiles" (Original: Nr. 27.124:299)	Europa/Deutschland		10.10.1972
	72.43:8	Nachbildung eines chinesischen Pferdeamuletts (Original: Nr. 27.124:)	Europa/Deutschland		10.10.1972
	72.43:9	Nachbildung des chinesischen Amulettzeichens "Shou" (Original: Nr:)	Europa/Deutschland		10.10.1972
	72.43:10	Nachbildung einer Amulettfigur des Ba-Mbala-Stammes (Original: Nr:)	Europa/Deutschland		10.10.1972
	72.44:1	Tracht: Leinenhemd mit Spitze	Europa/Portugal		24.10.1972
	72.44:2	Tracht: schwerer Rock mit Stickereien	Europa/Portugal		24.10.1972
	72.44:3	Tracht: "Bolero"-Mieder	Europa/Portugal		24.10.1972
	72.44:4	Tracht: Schürze, gewebt und bestickt	Europa/Portugal		24.10.1972
	72.44:5	Tracht: kleines Täschchen mit Glasperlenstickerei (wird links über der Schürze getragen)	Europa/Portugal		24.10.1972
	72.44:6	Tracht: Stoffrest (für Rock)	Europa/Portugal		24.10.1972
	72.45:1	Wurfpfeil mit Schleudervorrichtung, Kinderspielzeug	Europa/Rumänien/Kreis Mures/Ideciu de Sus		25.10.1972
	72.46:1	Glückwunsch-Gebäck zu Weihnachten	Europa/Tschechien/Prag		21.12.1972
	72.47:1	kleine Flasche Walburgis-Öl in Plastik-Dose	Europa/Deutschland/Bayern/Oberbayern/Eichstätt/Kloster St. Walpurgis		21.12.1972
	72.47:2	Andachtsbildchen der Hl.Walburga mit	Europa/Deutschland/Bayern/Oberbay		21.12.1972

Please note that many designations in this list have been identified as faulty, outdated or as racist abuse since the inventories´ original conception.

Bild	Inventarnummer	Objektbezeichnung	Herkunft	Ethnie	Eingangsdatum
		[...]	ern/Eichstätt/Kloster St. Walpurgis		
	72.47:3	Agnus-Dei-Herz, soll nach Auskunft der Nonne an der Klosterpforte gegen Gefahren im Autoverkehr nützen	Europa/Deutschland/Bayern/Oberbayern/Eichstätt/Kloster St. Walpurgis		21.12.1972
	72.47:4	Pfarrbrief der Pfarrgemeinde,St.Walburga-Eichstätt	Europa/Deutschland/Bayern/Oberbayern/Eichstätt/Kloster St. Walpurgis		21.12.1972
	73.8:1	Pferdchen, frei geformt, mit gelber Lehmglasur überzogen, Stempeldekor nach Glasur mit Kupferoxyd ausgemalt	Europa/Deutschland/Sachsen/Bischofswerda		21.12.1972
	73.8:2	Schüssel (tief) mit linearer Engobe-Malerei (Kobaltoxyd) mit Feldspatglasur überzogen (Lausitzer Gebrauchskeramik)	Europa/Deutschland/Sachsen/Bischofswerda		21.12.1972
	73.8:3	Fayence-Schale mit Aufglasurmalerei (Schlößchen-Motiv), Zierkeramik	Europa/Deutschland/Sachsen/Bischofswerda		21.12.1972
	73.9:1	großes Gebildbrot zum Hl.Nikolaus-Abend (6. Dezember) (Krampus = teuflischer Begleiter des Hl.Nikolaus)	Europa/Österreich/Kärnten/Spittal		05.02.1973
	73.9:2	kleines Gebildbrot	Europa/Österreich/Kärnten/Spittal		05.02.1973
	73.9:3	kleines Gebildbrot	Europa/Österreich/Kärnten/Spittal		05.02.1973
	73.9:4	kleines Gebildbrot	Europa/Österreich/Kärnten/Spittal		05.02.1973
	73.10:1	Parade-Handtuch für Handtuchbord, mit Stickerei in gelb auf weißem Leinen	Europa/Deutschland/Norddeutschland		06.03.1973
	73.10:2	Parade-Handtuch für Handtuchbord, mit weißer Stickerei und angenähter Häkelbordüre, Spinnradmotiv, 19.Jh.	Europa/Deutschland		06.03.1973
	73.10:3	Serviette	Europa/Deutschland		06.03.1973
	73.11:1	Männertracht: Alltagshemd mit bestickten Borduren	Europa/Rumänien/Kreis Arges/Leresti		18.10.1972
	73.11:2	Männertracht: Feiertagshemd mit Metallfäden-Stickerei	Europa/Rumänien/Kreis Arges/Leresti		18.10.1972
	73.11:3	Männertracht:Hose aus locker gewebtem weißen Stoff	Europa/Rumänien/Kreis Arges/Leresti		18.10.1972
	73.11:4	Männertracht: breiter Feiertagsgürtel	Europa/Rumänien/Kreis Arges/Leresti		18.10.1972
	73.12:1	großes Brustgehänge, Silber vergoldet	Asien/Zentralasien/Afghanistan	<Eurasien>/<Asien>/<Zentralasien>/Turkmenen	01.11.1972
	73.12:2	Kopfgehänge mit Karneoleinlagen, Silber vergoldet	Asien/Zentralasien/Afghanistan	<Eurasien>/<Asien>/<Zentralasien>/Turkmenen	01.11.1972
	73.12:3	Armreifen, breit, Silber mit	Asien/Zentralasien/Afghanistan	<Eurasien>/<Asien>/<Zen	01.11.1972

Please note that many designations in this list have been identified as faulty, outdated or as racist abuse since the inventories' original conception.

Bild	Inventarnummer	Objektbezeichnung	Herkunft	Ethnie	Eingangsdatum
		Karneoleinlagen		tralasien>/Turkmenen	
	73.12:4	Armreifen, breit, Silber mit Karneoleinlagen	Asien/Zentralasien/Afghanistan	<Eurasien>/<Asien>/<Zentralasien>/Turkmenen	01.11.1972
	73.12:5	Armreifen, Silber (schlicht)	Asien/Zentralasien/Afghanistan	<Eurasien>/<Asien>/<Zentralasien>/Turkmenen (?);<Eurasien>/<Asien>/Paschtunen (?)	01.11.1972
	73.12:6	Armreifen, Silber (schlicht)	Asien/Zentralasien/Afghanistan	<Eurasien>/<Asien>/<Zentralasien>/Turkmenen (?);<Eurasien>/<Asien>/Paschtunen (?)	01.11.1972
	73.12:7	breiter Armreifen, Metall mit Karneol- und Glaseinlagen	Asien/Zentralasien/Afghanistan	--/Pashtunen	01.11.1972
	73.12:8	breiter Armreifen, Metall mit Karneol- und Glaseinlagen	Asien/Zentralasien/Afghanistan	--/Pashtunen	01.11.1972
	73.12:9	Armreifen (schmal), Metall	Asien/Zentralasien/Afghanistan	--/Pashtunen	01.11.1972
	73.12:10	Halsreifen mit Karneol- und Glaseinlagen, Metall	Asien/Zentralasien/Afghanistan	--/Pashtunen	01.11.1972
	73.12:11	Ohrschmuck (tropfenförmig), Metall	Asien/Zentralasien/Afghanistan	--/Pashtunen	01.11.1972
	73.12:12	Ohrschmuck (tropfenförmig), Metall	Asien/Zentralasien/Afghanistan	--/Pashtunen	01.11.1972
	73.12:13	Ohrschmuck mit Karneoleinlage, Metall, halbkugelförmiger Anhänger (ziseliert) mit durch Ketten angebrachte Anhängsel	Asien/Zentralasien/Afghanistan	--/Pashtunen	01.11.1972
	73.12:14	Ohrschmuck mit Karneoleinlage, Metall, halbkugelförmiger Anhänger (ziseliert) mit durch Ketten angebrachte Anhängsel	Asien/Zentralasien/Afghanistan	--/Pashtunen	01.11.1972
	73.12:15	Ohrschmuck mit Karneoleinlage, Metall, ziseliert, mit durch Ketten angebrachten Anhängsel verziert	Asien/Zentralasien/Afghanistan	--/Pashtunen	01.11.1972
	73.12:16	Ohrschmuck mit Karneoleinlage, Metall, ziseliert, mit durch Ketten angebrachten Anhängsel verziert	Asien/Zentralasien/Afghanistan	--/Pashtunen	01.11.1972
	73.12:17	Ohrschmuck mit Korallenanhängern, Metall, mit Karneol (?) und ziseliertem halbkugelförmiger Anhänger	Asien/Zentralasien/Afghanistan	--/Pashtunen	01.11.1972
	73.12:18	Ohrschmuck mit Korallenanhängern, Metall, mit Karneol (?) und ziseliertem halbkugelförmiger Anhänger	Asien/Zentralasien/Afghanistan	--/Pashtunen	01.11.1972
	73.12:19	Stäbchenohrschmuck, Silber, mit Applikationen (ziseliert)	Asien/Zentralasien/Afghanistan	--/Pashtunen	01.11.1972
	73.12:20	Stäbchenohrschmuck, Silber, mit Applikationen (ziseliert)	Asien/Zentralasien/Afghanistan	--/Pashtunen	01.11.1972

Please note that many designations in this list have been identified as faulty, outdated or as racist abuse since the inventories' original conception.

Bild	Inventarnummer	Objektbezeichnung	Herkunft	Ethnie	Eingangsdatum
	73.12:21	Stabohrschmuck mit tropfenförmiger Glaseinlage, spiralförmig punziert, mit Blumenmuster verziert	Asien/Zentralasien/Afghanistan	--/Pashtunen	01.11.1972
	73.12:22	Stabohrschmuck mit tropfenförmiger Glaseinlage, spiralförmig punziert, mit Blumenmuster verziert	Asien/Zentralasien/Afghanistan	--/Pashtunen	01.11.1972
	73.12:23	Halsgehänge mit Halbmondmotiv und Münzanhängern, Metall	Asien/Zentralasien/Afghanistan	--/Pashtunen	01.11.1972
	73.12:24	Halsgehänge an Wollschnur, Anhänger aus Metall	Asien/Zentralasien/Afghanistan	--/Pashtunen	01.11.1972
	73.12:25	Hals- und Fußgehänge mit Schellengehänge an Stoffband	Asien/Zentralasien/Afghanistan	--/Pashtunen	01.11.1972
	73.12:26	Fußgehänge, kettenartig, mit Schellen, Silber	Asien/Zentralasien/Afghanistan	--/Pashtunen	01.11.1972
	73.12:27	Fußgehänge, kettenartig, mit Schellen, Silber	Asien/Zentralasien/Afghanistan	--/Pashtunen	01.11.1972
	73.12:28	Fußreifen mit Drachenköpfen, Silber	Asien/Zentralasien/Afghanistan		01.11.1972
	73.12:29	Bogenharfe	Asien/Zentralasien/Afghanistan/Nuristan		01.11.1972
	73.12:30	großes Fettgefäß, aus Holz geschnitzt; lange Tülle, Henkel, beschnitzt	Asien/Zentralasien/Afghanistan/Nuristan		01.11.1972
	73.13:1	Schattenspielfigur aus Pappe: "Der alte Dhimos", aus einer heroischen Komödie, Streit zwischen Griechen und Türken	Europa/Griechenland		16.11.1972
	73.14:1	Fußnähmaschine	Europa/Deutschland/Hamburg		12.03.1973
	73.15:1	Armreifen aus Leichtmetall mit lackartiger Schwärzung	Asien/Zentralasien/Kasachstan	<Eurasien>/<Asien>/<Zentralasien>/Kasachen	24.03.1973
	73.15:2	Armreifen aus Leichtmetall mit lackartiger Schwärzung, wird am anderen Arm getragen [als 73.15:1]	Asien/Zentralasien/Kasachstan	<Eurasien>/<Asien>/<Zentralasien>/Kasachen	24.03.1973
	73.23:1	große Rattenfalle (Reuse)	Europa/Deutschland/Nordrhein-Westfalen/Bonn		22.03.1973
	73.23:2	Rattenfalle (Schlagfalle)	Europa/Deutschland/Nordrhein-Westfalen/Bonn		22.03.1973
	73.23:3	viereckige Mausefalle	Europa/Deutschland/Nordrhein-Westfalen/Bonn		22.03.1973
	73.23:4	automatische Mausefalle ("capito") mit Wippe	Europa/Deutschland/Nordrhein-Westfalen/Bonn		22.03.1973
	73.23:5	Mausefalle aus Holz (Schlagfalle)	Europa/Deutschland/Nordrhein-		22.03.1973

Please note that many designations in this list have been identified as faulty, outdated or as racist abuse since the inventories' original conception.

Bild	Inventarnummer	Objektbezeichnung	Herkunft	Ethnie	Eingangsdatum
			Westfalen/Bonn		
	73.23:6	Fliegenfänger aus Draht	Europa/Deutschland/Nordrhein-Westfalen/Bonn		22.03.1973
	73.23:7	Fliegenfangglas; ger. 1916; mit Korken	Europa/Deutschland/Nordrhein-Westfalen/Bonn		22.03.1973
	73.23:8	Wanzenfalle	Europa/Deutschland/Hamburg		22.03.1973
	73.23:9	Kienspanhalter mit eiserner Klemme	Europa/Deutschland/Hamburg		22.03.1973
	73.23:10	Trinkbecher aus Aluminium zusammenlegbar mit Deckel (5 Teile)	Europa/Deutschland/Hamburg		22.03.1973
	73.23:11	Teekännchen für Teekostproben, 2 Teile	Europa/Deutschland/Hamburg		22.03.1973
	73.23:12	Teeschale für Teekostproben	Europa/Deutschland/Hamburg		22.03.1973
	73.23:13	Halskette aus Keratit-ähnlichem Material	Europa/Deutschland/Hamburg		22.03.1973
	73.23:14	Halskette aus Glas	Europa/Deutschland/Hamburg		22.03.1973
	73.23:15	Trinkbecher aus Papiermasse	Europa/Deutschland/Nordrhein-Westfalen/Bonn		22.03.1973
	73.23:16	Blasebalg	Europa/Deutschland/Hamburg		22.03.1973
	73.23:17	"Radiumkette", Halskette aus Glas mit Metalldraht, der mit Radiumemanation versehen sein soll	Europa/Deutschland/Hamburg		22.03.1973
	73.23:18	Holzschimmel auf Rädern	Europa/Deutschland/Nordrhein-Westfalen/Bonn		22.03.1973
	73.23:19	Lichtenhainer Kännchen für Lichtenhainer obergäriges Bier (beiliegend: kleiner Metallaufsteller mit Kärtchen mit Objektbeschreibung)	Europa/Deutschland/Thüringen/Lichtenhain		22.03.1973
	73.23:20	1 Paar Strandschuhe aus Seegras	Europa/Deutschland/Hessen/Gießen		22.03.1973

Please note that many designations in this list have been identified as faulty, outdated or as racist abuse since the inventories' original conception.

Bild	Inventarnummer	Objektbezeichnung	Herkunft	Ethnie	Eingangsdatum
					
	73.23:21	Kapotthütchen aus schwarzer Seide, Teil einer Frauentracht	Europa/Deutschland		22.03.1973
	73.23:22	Porzellantöpfchen [Becher]	Europa/Deutschland/Sachsen/Bautzen		22.03.1973
	73.23:23	Backkehrwisch aus Lindenbast zum Bewässern des Backofens	Europa/Deutschland/Sachsen/Leipzig		22.03.1973
	73.23:24	Rohrbackschüssel	unklar;Europa/Deutschland/Thüringen/Gösswitz		22.03.1973
	73.23:25	Rohrbackschüssel mit Holzboden: Inschrift Georg Helbig	Europa/Deutschland/Thüringen/Gösswitz		22.03.1973
	73.23:26	runde Backschüssel, Meisterstück aus Peddigrohr mit Holzboden	Europa/Deutschland/Sachsen/Plauen		22.03.1973
	73.23:27	Stroh-Backschüssel aus Drusch-Haferstroh	Europa/Deutschland/Sachsen/Leipzig		22.03.1973
	73.23:28	Holz-Backschüssel "Stabil" mit abnehmbarem Boden (6.Helbig)	Europa/Deutschland/Thüringen/Gösswitz		22.03.1973
	73.23:29	runde Backschüssel aus brauner Lederpappenmasse mit Mineralstoffen imprägniert und gedichtet	Europa/Deutschland/Sachsen/Plauen		22.03.1973
	73.23:30	kleine Handkaffeemühle	Europa/Deutschland/Baden-Württemberg/Heidelberg		22.03.1973
	73.23:31	Porzellantöpfchen für Gänseleberpastete / 2 Teile	Europa/Deutschland/-/Straßberg		22.03.1973
	73.23:32	Porzellantöpfchen für Gänseleberpastete	Europa/Deutschland/-/Straßberg		22.03.1973

Please note that many designations in this list have been identified as faulty, outdated or as racist abuse since the inventories' original conception.

Bild	Inventarnummer	Objektbezeichnung	Herkunft	Ethnie	Eingangsdatum
		/ 2 Teile			
	73.23:33	Porzellantöpfchen für Gänseleberpastete (Außen- und Innendeckel)	Europa/Deutschland/-/Straßberg		22.03.1973
	73.23:34	Kopfbedeckung aus reiner Schafwolle	Europa/Italien/Trentino-Südtirol/Eisacktal		22.03.1973
	73.23:35	Kinderschuh	Europa/Italien/Trentino-Südtirol/Eisacktal/Passo Fedaia		22.03.1973
	73.23:36	Halskette aus Seeschnecken und Glasperlen, auf Platte (Kunststoff ?) aufgezogen	Europa/Niederlande/Zuid-Holland/Den Haag/Scheveningen		22.03.1973
	73.23:37	1 Paar Holzschuhe, einfach	Europa/Niederlande/Zuid-Holland/Den Haag/Scheveningen		22.03.1973
	73.23:38	1 Paar Holzschuhe mit Schutzleder, nach Holländer Art in Deutschland fabriziert	Europa/Deutschland/Nordrhein-Westfalen/Krefeld		22.03.1973
	73.23:39	1 Paar Holländer Holzschuhe, während des Krieges in Deutschland getragen 1917	Europa/Deutschland/Nordrhein-Westfalen/Bonn		22.03.1973
	73.23:40	hohes Nachtgeschirr, glasiertes Steingut	Europa/Italien/Sizilien/Provincia di Siracusa/Siracusa		22.03.1973
	73.23:41	Nachtgeschirr, glasiertes Steingut	Europa/Italien/Sizilien/Provincia di Siracusa/Siracusa		22.03.1973
	73.23:42	italienische Feldflasche aus Holz	Europa/Italien		22.03.1973
	73.23:43	spanisches Handkörbchen. Aus Schilfgras nachgeflochten von Frl. Scherer (2 Teile)	Europa/Deutschland/Hamburg		22.03.1973
	73.23:44	Hausmütze aus gegerbtem Feuerschwamm (Fungus igmarius L.)	Europa/Rumänien/Kreis Timis/Timisoara		22.03.1973
	73.23:45	großer Wasserkrug, unglasierte Ziegelerde, 1913; einhenklig, verziert	Europa/Rumänien/-/Galab		22.03.1973
	73.23:46	Kalebasse	Europa/Rumänien/Bukarest		22.03.1973
	73.23:47	Ochsenziemer	Europa/Rumänien/Bukarest		22.03.1973
	73.23:48	1 Paar Sandalen	Europa/Rumänien		22.03.1973
	73.23:49	1 Paar Sandalen	Europa/Rumänien		22.03.1973
	73.23:50	Aufgußgefäß für türkischen Mokka	Asien/Vorderasien/Türkei/Istanbul/Istanbul		22.03.1973

Please note that many designations in this list have been identified as faulty, outdated or as racist abuse since the inventories' original conception.

Bild	Inventarnummer	Objektbezeichnung	Herkunft	Ethnie	Eingangsdatum
					
	73.23:51	Tasse und Untertasse (Mokka)	Asien/Vorderasien/Türkei/Istanbul/Istanbul		22.03.1973
	73.23:52	Tscherkessenmütze aus Lammfell (Karakul)	Asien/Vorderasien/Iran/Kerman/Kushku	<Eurasien>/Tscherkessen	22.03.1973
	73.23:53	Paar Tatarenschuhe aus Roßleder	Europa/Ukraine/Autonome Republik Krim/Jalta	<Eurasien>/<Europa>/Krimtataren	22.03.1973
	73.23:54	Käppi aus rotem Tuch	Europa/Montenegro		22.03.1973
	73.23:55	Arbeitsrock aus Papierstoff, Kriegsprodukt	Europa/Deutschland/Nordrhein-Westfalen/Bonn		22.03.1973
	73.23:56	Fellmütze	Eurasien/Russische Föderation/Nordrussland		22.03.1973
	73.23:57	1 Paar Fausthandschuhe mit Daumen aus Rentierleder	Eurasien/Russische Föderation/Nordwestrussland: Murmansk/Alexandrowsk		22.03.1973
	73.23:58	2 Leibriemen aus Rentierleder, mit Juchtenteer imprägniert	Eurasien/Russische Föderation/Nordwestrussland: Archangelsk: Weißes Meer/Solowetzki Kloster		22.03.1973
	73.23:59	1 Paar Schuhe aus Birkenrinde	Eurasien/Russische Föderation/Nordwestrussland: Murmansk/Alexandrowsk		22.03.1973
	73.23:60	1 Paar Schuhe aus Rentierfell	Eurasien/Russische Föderation/Nordwestrussland: Murmansk/Alexandrowsk		22.03.1973
	73.23:61	Mütze aus Rentierfell mit Ohrenklappen	Eurasien/Russische Föderation/Nordwestrussland: Murmansk/Alexandrowsk		22.03.1973
	73.23:62	1 Paar Kinderschuhe aus Rentierfell mit Kaninchenfellfutter	Europa/Norwegen/Troms/Tromsø	<Eurasien>/<Europa>/Samen	22.03.1973
	73.23:63	1 Paar Pelzstiefel aus Lappland	Europa	<Eurasien>/<Europa>/Samen	22.03.1973

Please note that many designations in this list have been identified as faulty, outdated or as racist abuse since the inventories' original conception.

Bild	Inventarnummer	Objektbezeichnung	Herkunft	Ethnie	Eingangsdatum
					
	73.23:64	weißer Filzstiefel	Eurasien/Russische Föderation/Wolga: Nischni Nowgorod/Nischni Nowgorod		22.03.1973
	73.23:65	Paar sartirische Reiterstiefel, Rindleder ohne Absätze mit roten Schäften; Reitstiefel aus Samarkand/Uzbekistan	Asien/Zentralasien/Usbekistan/Samarkand	<Eurasien>/<Asien>/<Zentralasien>/Sarten	22.03.1973
	73.23:66	Pilgerflasche, grauer Glasfluß	Europa/Deutschland/Nordrhein-Westfalen/Bonn		22.03.1973
	73.23:67	Leichenhemd aus selbstgebautem Flachs und selbstgewebter Leinwand	Europa/Deutschland/Sachsen/Leutersdorf		22.03.1973
	73.23:68	Salzgefäß aus braun lasiertem Ton	Eurasien/Russische Föderation/Nordrussland: Archangelsk: Weißes Meer/Solowetzki Kloster		22.03.1973
	73.23:69	1 Paar Holzsandalen, Kriegsprodukt	Europa/Deutschland/Nordrhein-Westfalen/Bonn		22.03.1973
	73.23:70	1 Paar Strohschuhe mit Papierbekleidung, Kriegsprodukt; Kinderschuhe (?)	Europa/Deutschland		22.03.1973
	73.23:71	1 Paar Kinderholzschuhe	Europa/Deutschland/Nordrhein-Westfalen/Bonn		22.03.1973
	73.23:72	1 Paar Hausschuhe, Kriegsprodukt	Europa/Deutschland		22.03.1973
	73.23:73	1 Paar Strohsandalen, Kriegsprodukt I. Weltkrieg	Europa/Deutschland		22.03.1973
	73.23:74	1 Paar Strohsandalen, Kriegsprodukt II. Weltkrieg	Europa/Deutschland		22.03.1973

Please note that many designations in this list have been identified as faulty, outdated or as racist abuse since the inventories' original conception.

Bild	Inventarnummer	Objektbezeichnung	Herkunft	Ethnie	Eingangsdatum
					
	73.23:75	1 Paar Strohsandalen, Kriegsprodukt	Europa/Deutschland		22.03.1973
	73.23:76	1 Paar Sohlen aus Strandgras für Schuhe	Europa/Deutschland		22.03.1973
	73.23:77	1 Paar Schuhe aus Holzwolle, Kriegsprodukt	Europa/Deutschland/Nordrhein-Westfalen/Bonn		22.03.1973
	73.23:78	1 Paar Holzsandalen, Kriegsprodukt	Europa/Deutschland/Nordrhein-Westfalen/Bonn		22.03.1973
	73.23:79	1 Paar Frauensandalen, Holz, Kriegsprodukt	Europa/Deutschland		22.03.1973
	73.23:80	1 Paar Sandalen aus Schilf, Kriegsprodukt	Europa/Deutschland		22.03.1973
	73.23:81	1 Paar Pantoffeln aus Stroh, Kriegsprodukt	Europa/Deutschland		22.03.1973
	73.23:82	Kinderschuh aus Strohgeflecht, Kriegsprodukt	Europa/Deutschland		22.03.1973
	73.23:83	Kinderschuh aus Lederflicken zusammengest.	Amerika/Nordamerika/USA/California/San Francisco		22.03.1973
	73.23:84	3 Bettücher aus Papier, Kriegsprodukt	Europa/Deutschland/Nordrhein-Westfalen/Bonn		22.03.1973
	73.23:85	Gewebe aus Papier, Kriegsprodukt	Europa/Deutschland		22.03.1973

Please note that many designations in this list have been identified as faulty, outdated or as racist abuse since the inventories' original conception.

Bild	Inventarnummer	Objektbezeichnung	Herkunft	Ethnie	Eingangsdatum
					
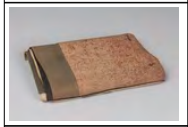	73.23:86	Bund Tapetenmuster, Kriegsprodukt	Europa/Deutschland		22.03.1973
	73.23:87	Behälter für Tee-Ersatz mit Tee, Kriegsprodukt	Europa/Deutschland		22.03.1973
	73.23:88	Scheuerbürste aus Federkielen, Kriegsprodukt	Europa/Deutschland		22.03.1973
	73.23:89	Kleiderbürste aus Handschuhlederabfällen, Kriegsprodukt	Europa/Deutschland		22.03.1973
	73.23:90	Scheuerbürste aus Stroh und Ginster	Europa/Deutschland		22.03.1973
	73.23:91	Handscheuerbürste aus Buchenholzspänen, Kriegsprodukt	Europa/Deutschland		22.03.1973
	73.23:92	Stiefelbürste aus Torfmoorgräsern, Kriegsprodukt	Europa/Deutschland		22.03.1973
	73.23:93	Kleiderbürste aus Schweineborstenabfall, Kriegsprodukt 1918	Europa/Deutschland		22.03.1973
	73.23:94	Handbürste aus Binsen, Kriegsprodukt	Europa/Deutschland		22.03.1973
	73.23:95	Armband aus Hartgummi, Mod. 1890	Europa/Deutschland		22.03.1973
	73.23:96	Armband aus unedlem Metall	Europa/Deutschland		22.03.1973
	73.23:97	Papierweste, Kriegsprodukt	Europa/Deutschland		22.03.1973

Please note that many designations in this list have been identified as faulty, outdated or as racist abuse since the inventories' original conception.

Bild	Inventarnummer	Objektbezeichnung	Herkunft	Ethnie	Eingangsdatum
					
	73.28:1	Schwenkblockverschlußbüchse mit Unterhebel, [...]	Amerika/Nordamerika/USA		28.06.1973
	73.28:2	Karabiner, Einzellader, Fabrikat: Österreichische Waffenfabrik-Gesellschaft, Nummer 1920 B. Kaliber 10,95, gezogener Lauf, Modell 1871	Europa/Österreich		28.06.1973
	73.28:3	Schrotflinte, Schwenkblockverschluß mit Hahn, Zentralfeuer, Nummer 5224, Kaliber 8,5, glatter Lauf, Fabrikat unbekannt	Europa/Belgien		28.06.1973
	73.29:1	Dreyse-Zündnadelgewehr, Modell 60, mit preußischen Beschußstempeln 1862, Zündnadelspitze abgebrochen, Reinigungsstock fehlt	Europa/Deutschland/Thüringen/Landkreis Sömmerda/Sömmerda		28.06.1973
	73.29:2	Dreyse-Zündnadelgewehr, Modell 65, mit preußischem Beschußstempel 1872.	Europa/Deutschland/Thüringen/Landkreis Sömmerda/Sömmerda		28.06.1973
	73.32:1	Tabakschneidemaschine	Europa/Deutschland/Hamburg		28.06.1973
	73.61:1	Wasserkrug	Europa/Spanien/Andalusien/Granada <Provinz>/Guadix		1973
	73.61:2	Wasserkrug	Europa/Spanien/Andalusien/Granada <Provinz>/Huéneja		1973
	73.61:3	Wasserkrug	Europa/Spanien/Andalusien/Granada <Provinz>/Huéneja		1973
	73.61:4	Kastanienröster	Europa/Spanien/Andalusien/Granada <Provinz>/Guadix		1973
	73.61:5	Wasserkrug mit Tülle	Europa/Spanien/Andalusien/Granada <Provinz>/Guadix		1973
	73.61:6	kleiner Wasserkrug	Europa/Spanien/Andalusien/Granada <Provinz>/Guadix		1973
	73.61:7	kleiner Wasserkrug	Europa/Spanien/Andalusien/Granada <Provinz>/Guadix		1973
	73.61:8	Spielzeugwasserkrug	Europa/Spanien/Andalusien/Granada <Provinz>/Guadix		1973
	73.61:9	Spielzeugwasserkrug	Europa/Spanien/Andalusien/Granada <Provinz>/Guadix		1973
	73.61:10	Rummelpott ohne Haut	Europa/Spanien/Andalusien/Granada <Provinz>/Guadix		1973
	73.61:11	Rummelpott ohne Haut	Europa/Spanien/Andalusien/Granada <Provinz>/Guadix		1973

Please note that many designations in this list have been identified as faulty, outdated or as racist abuse since the inventories' original conception.

Bild	Inventarnummer	Objektbezeichnung	Herkunft	Ethnie	Eingangsdatum
	73.61:12	Wasserkrug mit Tülle	Europa/Spanien/Andalusien/Granada <Provinz>/Guadix		1973
	73.61:13	Weihnachtskrippenbehälter	Europa/Spanien/Andalusien/Granada <Provinz>/Guadix		1973
	73.61:14	kleiner Wasserkrug	Europa/Spanien/Andalusien/Granada <Provinz>/Guadix		1973
	73.61:15	großer Wasserkrug	Europa/Spanien/Andalusien/Almería <Provinz>/Níjar		1973
	73.61:16	großer Wasserkrug	Europa/Spanien/Andalusien/Almería <Provinz>/Níjar		1973
	73.61:17	Wassertrinkgefäß	Europa/Spanien/Andalusien/Granada <Provinz>/Guadix		1973
	73.61:18	Wasserkrugbank	Europa/Spanien/Andalusien/Granada <Provinz>/Guadix		1973
	73.61:19	Bettpfanne	Europa/Spanien/Andalusien/Granada <Provinz>/Guadix		1973
	73.61:20	Fußschale	Europa/Spanien/Andalusien/Granada <Provinz>/Guadix		1973
	73.61:21	Vorratsgefäß [gesehen: Deckel]	Europa/Spanien/Andalusien/Granada <Provinz>/Guadix		1973
	73.61:21a	Vorratsgefäß	Europa/Spanien/Andalusien/Granada <Provinz>/Guadix		1973
	73.61:22	Wasserkrugkorb	Europa/Spanien/Andalusien/Granada <Provinz>/Huéneja		1973
	73.61:23	Satteltaschenkombination für 4 Wasserkrüge	Europa/Spanien/-/Sierra de Huelcro		1973
	73.61:24	Weinkanne (1 Liter)	Europa/Spanien/Andalusien/Granada <Provinz>/Guadix		1973
	73.61:25	Weinkanne 1/2 Liter	Europa/Spanien/Andalusien/Granada <Provinz>/Guadix		1973
	73.61:26	Weinkanne 1/4 Liter	Europa/Spanien/Andalusien/Granada <Provinz>/Guadix		1973
	73.61:27	Kohlebecken	Europa/Spanien/Andalusien/Granada <Provinz>/Guadix		1973

Please note that many designations in this list have been identified as faulty, outdated or as racist abuse since the inventories´ original conception.

Bild	Inventarnummer	Objektbezeichnung	Herkunft	Ethnie	Eingangsdatum
	73.61:28	Kochtopf (zu 73.61:27) mit Deckel	Europa/Spanien/Andalusien/Granada <Provinz>/Guadix		1973
	73.61:29	Dreifuß (Brennhilfe)	Europa/Spanien/Andalusien/Granada <Provinz>/Guadix		1973
	73.61:30	kleines Kochgefäß mit Deckel	Europa/Spanien/Andalusien/Almería <Provinz>/Sorbas;(?)		1973
	73.61:31	Essigkanne	Europa/Spanien/Andalusien/Granada <Provinz>/Guadix		1973
	73.61:32	kleines Kochgefäß mit Deckel	(?);Europa/Spanien/Andalusien/Almería <Provinz>/Sorbas;Europa/Spanien/Andalusien/Granada <Provinz>/Guadix		1973
	73.61:33	Oberteil eines Trinkgefäßes	Europa/Spanien/Andalusien/Granada <Provinz>/Guadix		1973
	73.61:34	Feldflasche aus Kürbis	Europa/Spanien/Andalusien/Granada <Provinz>/Huéneja		1973
	73.61:35	Feldflasche aus Kürbis (andere Form)	Europa/Spanien/Andalusien/Granada <Provinz>/Huéneja		1973
	73.61:36	hoher Teller	Europa/Spanien/Andalusien/Almería <Provinz>/Níjar		1973
	73.61:37	kleiner Teller	Europa/Spanien/Andalusien/Almería <Provinz>/Níjar		1973
	73.61:38	Vorratsgefäß für Käse	Europa/Spanien/Andalusien/Granada <Provinz>/Guadix		1973
	73.61:39	Untersatz für Kochtöpfe aus Binsen/Esparto	Europa/Spanien/Andalusien/Granada <Provinz>/Huéneja		1973
	73.61:40	Brotkorb	Europa/Spanien/Andalusien/Granada <Provinz>/Hueneja		1973
	73.61:41	Trinkgefäß in Hahnform	Europa/Spanien/Andalusien/Granada <Provinz>/Purullena		1973
	73.61:42	Trinkgefäß in Hahnform (Schwanz fehlt)	Europa/Spanien/Andalusien/Granada <Provinz>/Purullena		1973
	73.61:43	Wasserkrug	Europa/Spanien/Andalusien/Granada <Provinz>/Purullena		1973
	73.61:44	Wassergefäß	Europa/Spanien/Andalusien/Granada <Provinz>/Purullena		1973
	73.61:45	Wasserkanne	Europa/Spanien/Andalusien/Granada <Provinz>/Purullena		1973

Please note that many designations in this list have been identified as racist, outdated or as racist abuse since the inventories' original conception.

Bild	Inventarnummer	Objektbezeichnung	Herkunft	Ethnie	Eingangsdatum
	73.61:46	Wasserkanne	Europa/Spanien/Andalusien/Almería <Provinz>/Vera		1973
	73.61:47	Wasserkanne	Europa/Spanien/Andalusien/Almería <Provinz>/Vera		1973
	73.61:48	Wasserkanne (Miniatur)	Europa/Spanien/Andalusien/Almería <Provinz>/Vera		1973
	73.61:49	Wasserkanne (Miniatur)	Europa/Spanien/Andalusien/Almería <Provinz>/Vera		1973
	73.61:50	niedrige Wasserkanne	Europa/Spanien/Andalusien/Almería <Provinz>/Vera		1973
	73.61:51	Wasserkanne	Europa/Spanien/Andalusien/Almería <Provinz>/Vera		1973
	73.61:52	Miniaturwasserkrug	Europa/Spanien/Andalusien/Almería <Provinz>/Vera		1973
	73.61:53	Miniaturtrinkgefäß	Europa/Spanien/Andalusien/Almería <Provinz>/Vera		1973
	73.61:54	Wasserkanne	Europa/Spanien/Andalusien/Almería <Provinz>/Alhabia		1973
	73.61:55	Miniatur-Kanne (Spielzeug)	Europa/Spanien/Andalusien/Almería <Provinz>/Alhabia		1973
	73.61:56	Miniatur-Vase	Europa/Spanien/Andalusien/Almería <Provinz>/Alhabia		1973
	73.61:57	Miniatur-Wasserkrug	Europa/Spanien/Andalusien/Almería <Provinz>/Alhabia		1973
	73.61:58	Miniatur-Trinkgefäß	Europa/Spanien/Andalusien/Almería <Provinz>/Alhabia		1973
	73.61:59	Miniatur-Vorratsgefäß	Europa/Spanien/Andalusien/Almería <Provinz>/Alhabia		1973
	73.61:60	Miniatur-Essigkanne	Europa/Spanien/Andalusien/Almería <Provinz>/Alhabia		1973
	73.61:61	Miniatur-Weinkanne	Europa/Spanien/Andalusien/Almería <Provinz>/Alhabia		1973
	73.61:62	Miniatur-Blumenvase	Europa/Spanien/Andalusien/Almería <Provinz>/Alhabia		1973
	73.61:63	Miniatur-Kochgefäß	Europa/Spanien/Andalusien/Almería <Provinz>/Alhabia		1973
	73.61:64	Miniatur-Körbchen	Europa/Spanien/Andalusien/Almería <Provinz>/Alhabia		1973
	73.61:65	Wasserkrug	Europa/Spanien/Andalusien/Almería <Provinz>/Tabernas		1973
	73.61:66	Feldflasche	Europa/Spanien/Andalusien/Almería <Provinz>/Tabernas		1973

Please note that many designations in this list have been identified as faulty, outdated or as racist abuse since the inventories´ original conception.

Bild	Inventarnummer	Objektbezeichnung	Herkunft	Ethnie	Eingangsdatum
	73.61:67	Wasserschöpfwerk-Gefäß	Europa/Spanien/Andalusien/Almería <Provinz>/Albox		1973
	73.61:68	Töpfer "Amboss"	Europa/Spanien/Andalusien/Almería <Provinz>/Albox		1973
	73.61:69	Tonmodel	Europa/Spanien/Andalusien/Almería <Provinz>/Albox		1973
	73.61:70	Formschiene zur Schüsselherstellung	Europa/Spanien/Andalusien/Almería <Provinz>/Albox		1973
	73.61:71	Formschiene zur Schlüsselherstellung	Europa/Spanien/Andalusien/Almería <Provinz>/Albox		1973
	73.61:72	Formschiene zur Schlüsselherstellung	Europa/Spanien/Andalusien/Almería <Provinz>/Albox		1973
	73.61:73	Formschiene aus Bambus	Europa/Spanien/Andalusien/Almería <Provinz>/Albox		1973
	73.61:74	Pinsel	Europa/Spanien/Andalusien/Almería <Provinz>/Albox		1973
	73.61:75	Rollstempel (Rädchen)	Europa/Spanien/Andalusien/Almería <Provinz>/Albox		1973
	73.61:76	Malbüchse	Europa/Spanien/Andalusien/Almería <Provinz>/Albox		1973
	73.61:77	Malbüchse	Europa/Spanien/Andalusien/Almería <Provinz>/Albox		1973
	73.61:78	kleiner Kochtopf (Spielzeug)	Europa/Spanien/Andalusien/Almería <Provinz>/Albox		1973
	73.61:79	Nachttopf	Europa/Spanien/Andalusien/Almería <Provinz>/Albox		1973
	73.61:80	kleine Schüssel	Europa/Spanien/Andalusien/Almería <Provinz>/Albox		1973
	73.61:81	kleine Schüssel	Europa/Spanien/Andalusien/Almería <Provinz>/Albox		1973
	73.61:82	kleiner Wasserkrug (Spielzeug)	Europa/Spanien/Andalusien/Almería <Provinz>/Albox		1973
	73.61:83	kleiner Wasserkrug (Spielzeug) (s. auch 73.61:149)	Europa/Spanien/Andalusien/Almería <Provinz>/Albox		1973
	73.61:84	kleine Tasse	Europa/Spanien/Andalusien/Almería <Provinz>/Albox		1973
	73.61:85	3 Brennproben (s. auch 73.61:136, 189)	Europa/Spanien/Andalusien/Almería <Provinz>/Albox		1973
	73.61:86	Brennstütze, Einbauelement	Europa/Spanien/Andalusien/Almería <Provinz>/Albox		1973
	73.61:87	Einbauelement	Europa/Spanien/Andalusien/Almería <Provinz>/Níjar		1973

Please note that many designations in this list have been identified as faulty, outdated or as racist abuse since the inventories' original conception.

Bild	Inventarnummer	Objektbezeichnung	Herkunft	Ethnie	Eingangsdatum
	73.61:88	kleiner Wasserkrug, Spielzeug	Europa/Spanien/Andalusien/Almería <Provinz>/Níjar		1973
	73.61:89	Weihnachtskrippe	Europa/Spanien/Murcia/Murcia/Totana		1973
	73.61:90	Vorratsgefäß	Europa/Spanien/Murcia/Murcia/Totana		1973
	73.61:91	Kochtopf	Europa/Spanien/Murcia/Murcia/Totana		1973
	73.61:92	Gewürzbehälter, fünfteilig (zusammenhängend)	Europa/Spanien/Murcia/Murcia/Totana		1973
	73.61:93	Kochtopfdeckel	Europa/Spanien/Murcia/Murcia/Totana		1973
	73.61:94	Absetzring für frisch getöpferte Kochgefäße	Europa/Spanien/Murcia/Murcia/Totana		1973
	73.61:95	Gewürzbehälter (mit 13 Einheiten mit je einem Deckel)	Europa/Spanien/Murcia/Murcia/Aledo		1973
	73.61:96	Weinkanne	Europa/Spanien/Murcia/Murcia/Mula		1973
	73.61:97	kleine Fußschale	Europa/Spanien/Murcia/Murcia/Mula		1973
	73.61:98	Korb	Europa/Spanien/Andalusien/Granada <Provinz>/Hunéja		1973
	73.61:99	2 Brennproben	Europa/Spanien/Andalusien/Granada <Provinz>/Guadix		1973
	73.61:100	kleiner Teller	Europa/Spanien/Andalusien/Granada <Provinz>/Guadix		1973
	73.61:101	2 Brennproben	Europa/Spanien/La Rioja/La Rioja/Navarrete, Logroño		1973
	73.61:102	Fressnapf für Kaninchen	Europa/Spanien/La Rioja/La Rioja/Navarrete, Logroño		1973
	73.61:103	Vexiergefäß	Europa/Spanien/La Rioja/La Rioja/Navarrete, Logroño		1973
	73.61:104	Weinkanne	Europa/Spanien/La Rioja/La Rioja/Navarrete, Logroño		1973
	73.61:105	Weinkanne	Europa/Spanien/La Rioja/La Rioja/Navarrete, Logroño		1973
	73.61:106	Sparbüchse	Europa/Spanien/La Rioja/La Rioja/Navarrete, Logroño		1973

Please note that many designations in this list have been identified as faulty, outdated or as racist abuse since the inventories' original conception.

Bild	Inventarnummer	Objektbezeichnung	Herkunft	Ethnie	Eingangsdatum
	73.61:107	Sparbüchse	Europa/Spanien/La Rioja/La Rioja/Navarrete, Logroño		1973
	73.61:108	Quarkgefäß	Europa/Spanien/La Rioja/La Rioja/Navarrete, Logroño		1973
	73.61:109	Quarkgefäß	Europa/Spanien/La Rioja/La Rioja/Navarrete, Logroño		1973
	73.61:110	Hühnertränke	Europa/Spanien/La Rioja/La Rioja/Navarrete, Logroño		1973
	73.61:111	Kückentränke [Kükentränke]	Europa/Spanien/La Rioja/La Rioja/Navarrete, Logroño		1973
	73.61:112	Zahnstocherbehälter	Europa/Spanien/La Rioja/La Rioja/Navarrete		1973
	73.61:113	Einbauelement zur Fachbildung	Europa/Spanien/La Rioja/La Rioja/Navarrete		1973
	73.61:114	Einbauelement Ziegel zu 113	Europa/Spanien/La Rioja/La Rioja/Navarrete		1973
	73.61:115	Untersatz zum tinaja-Aufbau	Europa/Spanien/La Rioja/La Rioja/Navarrete		1973
	73.61:116	2 Maßstäbe zum tinaja-Aufbau	Europa/Spanien/La Rioja/La Rioja/Navarrete		1973
	73.61:117	Wasserkrug mit angehängtem Holzkorken	Europa/Spanien/Andalusien/Granada <Provinz>/Guadix		1973
	73.61:118	Wassertrinkgefäß	Europa/Spanien/Andalusien/Granada <Provinz>/Guadix		1973
	73.61:119	kleiner Wasserkrug	Europa/Spanien/Andalusien/Granada <Provinz>/Guadix		1973
	73.61:120	Kochgefäß	Europa/Spanien/Andalusien/Almería <Provinz>/Sorbas		1973
	73.61:121	Kalebasse, Feldflasche mit Espartoverstrebungen	Europa/Spanien/Andalusien/Granada <Provinz>/Huenéja		1973
	73.61:122	Weinkanne	Europa/Spanien/Andalusien/Granada <Provinz>/Purullena		1973
	73.61:123	großer Rummelpott ohne Haut	Europa/Spanien/Andalusien/Granada <Provinz>/Purullena		1973
	73.61:124	Fußkanne mit 2 Henkeln und Deckel	Europa/Spanien/Andalusien/Granada <Provinz>/Purullena		1973
	73.61:125	Wasserbecher	Europa/Spanien/Andalusien/Granada <Provinz>/Purullena		1973
	73.61:126	Wasserbecher	Europa/Spanien/Andalusien/Granada <Provinz>/Purullena		1973

Please note that many designations in this list have been identified as faulty, outdated or as racist abuse since the inventories´ original conception.

Bild	Inventarnummer	Objektbezeichnung	Herkunft	Ethnie	Eingangsdatum
	73.61:127a	1 Paar Brennproben: a) 1 Stunde vor Brandende	Europa/Spanien/Andalusien/Granada <Provinz>/Purullena		1973
	73.61:127b	1 Paar Brennproben: b) letzte Brennprobe	Europa/Spanien/Andalusien/Granada <Provinz>/Purullena		1973
	73.61:128	Miniaturwasserkrug, Spielzeug	Europa/Spanien/Andalusien/Granada <Provinz>/Purullena		1973
	73.61:129	Miniatur-Kanne, Spielzeug	Europa/Spanien/Andalusien/Granada <Provinz>/Purullena		1973
	73.61:130	Miniatur-Kochgefäß, Spielzeug	Europa/Spanien/Andalusien/Granada <Provinz>/Purullena		1973
	73.61:131	Miniatur-Kochgefäß, Spielzeug	Europa/Spanien/Andalusien/Granada <Provinz>/Purullena		1973
	73.61:132	Miniatur-Kochgefäß, Spielzeug	Europa/Spanien/Andalusien/Granada <Provinz>/Purullena		1973
	73.61:133	Miniatur-Nachttopf, Spielzeug	Europa/Spanien/Andalusien/Granada <Provinz>/Purullena		1973
	73.61:134	Miniatur-Wasserkrug, Spielzeug	Europa/Spanien/Andalusien/Granada <Provinz>/Purullena		1973
	73.61:135	Miniatur-Auflaufform, Spielzeug	Europa/Spanien/Andalusien/Granada <Provinz>/Purullena		1973
	73.61:136	Brennprobe	Europa/Spanien/Andalusien/Almería <Provinz>/Albox		1973
	73.61:137	Eßschüssel	Europa/Spanien/Andalusien/Almería <Provinz>/Albox		1973
	73.61:138	Eßschüssel	Europa/Spanien/Andalusien/Almería <Provinz>/Albox		1973
	73.61:139	Brennprobe, Schüssel	Europa/Spanien/Andalusien/Almería <Provinz>/Albox		1973
	73.61:140	Schüssel	Europa/Spanien/Andalusien/Almería <Provinz>/Albox		1973
	73.61:141	Schüssel	Europa/Spanien/Andalusien/Almería <Provinz>/Albox		1973
	73.61:142	Schüssel	Europa/Spanien/Andalusien/Almería <Provinz>/Albox		1973
	73.61:143	Schüssel	Europa/Spanien/Andalusien/Almería <Provinz>/Albox		1973
	73.61:144	Schüssel	Europa/Spanien/Andalusien/Almería <Provinz>/Albox		1973
	73.61:145	große Schüssel	Europa/Spanien/Andalusien/Almería <Provinz>/Albox		1973
	73.61:146	große Schüssel	Europa/Spanien/Andalusien/Almería <Provinz>/Albox		1973

Please note that many designations in this list have been identified as faulty, outdated or as racist abuse since the inventories' original conception.

Bild	Inventarnummer	Objektbezeichnung	Herkunft	Ethnie	Eingangsdatum
	73.61:147	große Schüssel, grün bemalt	(?);Europa/Spanien/Andalusien/Almería <Provinz>/Níjar;Europa/Spanien/Andalusien/Almería <Provinz>/Albox		1973
	73.61:148	große Schüssel	Europa/Spanien/Andalusien/Granada <Provinz>/Guadix		1973
	73.61:149	Miniatur-Tasse	Europa/Spanien/Andalusien/Almería <Provinz>/Albox		1973
	73.61:150	Miniatur-Tasse, grün bemalt	Europa/Spanien/Andalusien/Almería <Provinz>/Albox		1973
	73.61:151	Miniatur-Auflaufform	Europa/Spanien/Andalusien/Almería <Provinz>/Albox		1973
	73.61:152	Miniatur-Vorratsgerät	Europa/Spanien/Andalusien/Almería <Provinz>/Albox		1973
	73.61:153	Miniatur-Korb/Keramik	Europa/Spanien/Andalusien/Almería <Provinz>/Albox		1973
	73.61:154	Vorratsgefäß mit Deckel	Europa/Spanien/Andalusien/Almería <Provinz>/Albox		1973
	73.61:155	Mörser	Europa/Spanien/Andalusien/Almería <Provinz>/Níjar		1973
	73.61:156	Miniatur-Schüssel	Europa/Spanien/Andalusien/Almería <Provinz>/Níjar		1973
	73.61:157	Brennhilfe	Europa/Spanien/Andalusien/Almería <Provinz>/Níjar		1973
	73.61:158	Schüssel	Europa/Spanien/Andalusien/Almería <Provinz>/Níjar		1973
	73.61:159	Miniatur-Wasserkrug	Europa/Spanien/Andalusien/Almería <Provinz>/Níjar		1973
	73.61:160	Miniatur-Kanne	Europa/Spanien/Andalusien/Almería <Provinz>/Níjar		1973
	73.61:161	Sparbüchse	Europa/Spanien/Andalusien/Almería <Provinz>/Albox		1973
	73.61:162	Tonflöte in Stierform, ungebrannt	Europa/Spanien/Andalusien/Granada <Provinz>/Guadix		1973
	73.61:163	Tonflöte in Stierform, gebrannt	Europa/Spanien/Andalusien/Granada <Provinz>/Guadix		1973
	73.61:164	Tonflöte in Stierform	Europa/Spanien/Andalusien/Granada <Provinz>/Guadix		1973
	73.61:165	Spitze einer Töpferscheibe aus Eiche	Europa/Spanien/Andalusien/Granada <Provinz>/Purullena		1973

Please note that many designations in this list have been identified as racist, outdated or as racist abuse since the inventories' original conception.

Bild	Inventarnummer	Objektbezeichnung	Herkunft	Ethnie	Eingangsdatum
	73.61:166	Spitze einer Töpferscheibe aus Eiche	Europa/Spanien/Andalusien/Granada <Provinz>/Purullena		1973
	73.61:167	Auflaufform	Europa/Spanien/Andalusien/Almería <Provinz>/Sorbas		1973
	73.61:168	Auflaufform	Europa/Spanien/Andalusien/Almería <Provinz>/Sorbas		1973
	73.61:169	Auflaufform	Europa/Spanien/Andalusien/Almería <Provinz>/Sorbas		1973
	73.61:170	Auflaufform	Europa/Spanien/Andalusien/Almería <Provinz>/Sorbas		1973
	73.61:171	Siebschüssel	Europa/Spanien/Andalusien/Almería <Provinz>/Sorbas		1973
	73.61:172	Schüssel (durchbrochen) mit Sammlung von div.Spielzeug; 11 Keramikteller und -krüge	Europa/Spanien/Andalusien/Almería <Provinz>/Sorbas		1973
	73.61:173	Schüssel (durchbrochen) mit Sammlung von div.Spielzeug	Europa/Spanien/Andalusien/Almería <Provinz>/Sorbas		1973
	73.61:174	Kochtopf	Europa/Spanien/Andalusien/Almería <Provinz>/Sorbas		1973
	73.61:175	Kochtopf	Europa/Spanien/Andalusien/Almería <Provinz>/Sorbas		1973
	73.61:176	tiefe Schüssel	Europa/Spanien/Andalusien/Almería <Provinz>/Sorbas		1973
	73.61:177	Kanne	Europa/Spanien/Andalusien/Almería <Provinz>/Sorbas		1973
	73.61:178	Kaffeekanne	Europa/Spanien/Andalusien/Almería <Provinz>/Sorbas		1973
	73.61:179	Sparbüchse	Europa/Spanien/Andalusien/Almería <Provinz>/Sorbas		1973
	73.61:180	Wasserkrug	Europa/Spanien/Andalusien/Almería <Provinz>/Albox		1973
	73.61:181	Feldkarren-Wassergefäß	Europa/Spanien/Andalusien/Jaén <Provinz>/Martos		1973
	73.61:182	Gazpacho-Gefäß	Europa/Spanien/Andalusien/Jaén <Provinz>/Martos		1973
	73.61:183	Mörser	Europa/Spanien/Andalusien/Jaén <Provinz>/Martos		1973
	73.61:184	Wasserkrug	Europa/Spanien/Andalusien/Almería <Provinz>/Albox		1973
	73.61:185	Töpferpaddel	Europa/Spanien/Andalusien/Almería <Provinz>/Albox		1973

Please note that many designations in this list have been identified as faulty, outdated or as racist abuse since the inventories' original conception.

Bild	Inventarnummer	Objektbezeichnung	Herkunft	Ethnie	Eingangsdatum
	73.61:186	Wasserkrug	Europa/Spanien/Andalusien/Granada <Provinz>/Motril		1973
	73.61:187	Stövchen	Europa/Spanien/Andalusien/Granada <Provinz>/Motril		1973
	73.61:188	Stövchen	Europa/Spanien/Andalusien/Granada <Provinz>/Motril		1973
	73.61:189	Miniatur-Stövchen	Europa/Spanien/Andalusien/Granada <Provinz>/Motril		1973
	73.61:190	Miniatur-Stövchen (mit runder Öffnung)	Europa/Spanien/Andalusien/Granada <Provinz>/Motril		1973
	73.61:191	Miniatur-Stövchen	Europa/Spanien/Andalusien/Granada <Provinz>/Motril		1973
	73.61:192	Miniatur-Stövchen (zu stark gebrannt)	Europa/Spanien/Andalusien/Granada <Provinz>/Motril		1973
	73.61:193	Miniaturkochtopf (mit Deckel)	Europa/Spanien/Andalusien/Granada <Provinz>/Motril		1973
	73.61:194	Miniaturkochtopf	Europa/Spanien/Andalusien/Granada <Provinz>/Motril		1973
	73.61:195	Miniaturkochtopf, glasiert	Europa/Spanien/Andalusien/Granada <Provinz>/Motril		1973
	73.61:196	Miniatur-Tränke	Europa/Spanien/Andalusien/Granada <Provinz>/Motril		1973
	73.61:197	Miniatur-Auflaufform, gelb glasiert	Europa/Spanien/Andalusien/Granada <Provinz>/Motril		1973
	73.61:198	kleine Auflaufform	Europa/Spanien/Andalusien/Granada <Provinz>/Motril		1973
	73.61:199	kleine Auflaufform	Europa/Spanien/Andalusien/Granada <Provinz>/Motril		1973
	73.61:200	kleiner Wasserkrug	Europa/Spanien/Andalusien/Granada <Provinz>/Motril		1973
	73.61:201	Auflaufform	Europa/Spanien/Andalusien/Granada <Provinz>/Motril		1973
	73.61:202	Spardose	Europa/Spanien/Andalusien/Granada <Provinz>/Motril		1973
	73.61:203	Brennstütze, Dreifuß	Europa/Spanien/Andalusien/Granada <Provinz>/Motril		1973
	73.61:204	Wassertrinkgefäß	Europa/Spanien/Andalusien/Granada <Provinz>/Motril		1973
	73.61:205	Wassertrinkgefäß	Europa/Spanien/Andalusien/Granada <Provinz>/Motril		1973
	73.61:206	kleine Tränke	Europa/Spanien/Andalusien/Granada <Provinz>/Motril		1973

Please note that many designations in this list have been identified as faulty, outdated or as racist abuse since the inventories´ original conception.

Bild	Inventarnummer	Objektbezeichnung	Herkunft	Ethnie	Eingangsdatum
	73.61:207	kleine Tränke (Trinkbehälter gebrochen)	Europa/Spanien/Andalusien/Granada <Provinz>/Motril		1973
	73.61:208	Miniatur-Kanne	Europa/Spanien/Andalusien/Granada <Provinz>/Motril		1973
	73.61:209	Miniatur-Kanne	Europa/Spanien/Andalusien/Granada <Provinz>/Motril		1973
	73.61:210	Minatur-Amphore	Europa/Spanien/Andalusien/Granada <Provinz>/Motril		1973
	73.61:211	kleiner Becher	Europa/Spanien/Andalusien/Granada <Provinz>/Motril		1973
	73.61:212	Wassertrinkgefäß in Hahnform, ungebrannt	Europa/Spanien/Andalusien/Granada <Provinz>/Motril		1973
	73.61:213	großer Wasserkrug	Europa/Spanien/Andalusien/Málaga <Provinz>/Málaga		1973
	73.61:214	mittlerer Wasserkrug	Europa/Spanien/Andalusien/Málaga <Provinz>/Málaga		1973
	73.61:215	kleiner Rummerlpott	Europa/Spanien/Andalusien/Málaga <Provinz>/Málaga		1973
	73.61:216	kleiner Rummerlpott	Europa/Spanien/Andalusien/Málaga <Provinz>/Málaga		1973
	73.61:217	kleiner Rummerlpott	Europa/Spanien/Andalusien/Málaga <Provinz>/Málaga		1973
	73.61:218	Aufbauplatte für Schüsseln	Europa/Spanien/Andalusien/Málaga <Provinz>/Málaga		1973
	73.61:219	Vorratsgefäß	Europa/Spanien/Andalusien/Granada <Provinz>/Motril		1973
	73.61:220	Wasserkrug	Europa/Spanien/Andalusien/Jaén <Provinz>/Martos		1973
	73.61:221	Hänge-Blumentopf	Europa/Spanien/Andalusien/Jaén <Provinz>/Martos		1973
	73.61:222	kleiner Blumentopf	Europa/Spanien/Andalusien/Jaén <Provinz>/Martos		1973
	73.61:223	Vogel-Eßnapf	Europa/Spanien/Andalusien/Jaén <Provinz>/Martos		1973
	73.61:224	großer Wasserkrug	Europa/Spanien/Andalusien/Granada <Provinz>/Órgiva		1973
	73.61:225	Wassertrinkgefäß	Europa/Spanien/Andalusien/Granada <Provinz>/Órgiva		1973
	73.61:226	kleiner Wasserkrug	Europa/Spanien/Andalusien/Granada <Provinz>/Órgiva		1973
	73.61:227	kleines Wassertrinkgefäß	Europa/Spanien/Andalusien/Granada <Provinz>/Órgiva		1973

Please note that many designations in this list have been identified as faulty, outdated or as racist abuse since the inventories' original conception.

Bild	Inventarnummer	Objektbezeichnung	Herkunft	Ethnie	Eingangsdatum
	73.61:228	Auflaufform	Europa/Spanien/Andalusien/Granada <Provinz>/Órgiva		1973
	73.61:229	großer Aschenbecher	Europa/Spanien/Andalusien/Granada <Provinz>/Órgiva		1973
	73.61:230	Ölkanne	Europa/Spanien/Andalusien/Málaga <Provinz>/St. Ines (?)		1973
	73.61:231	Ölkännchen	Europa/Spanien/Andalusien/Málaga <Provinz>/St. Ines (?)		1973
	73.61:232	Melkgefäß	Europa/Spanien/Andalusien/Málaga <Provinz>/Antequera		1973
	73.61:233	tiefe Schüssel, Freßnapf für Schweine	Europa/Spanien/Andalusien/Málaga <Provinz>/Antequera		1973
	73.61:234	Auflaufform	Europa/Spanien/Andalusien/Málaga <Provinz>/Fuengirola		1973
	73.61:235	kleine Auflaufform	Europa/Spanien/Andalusien/Málaga <Provinz>/Fuengirola		1973
	73.61:236	Mörser	Europa/Spanien/Andalusien/Málaga <Provinz>/Fuengirola		1973
	73.61:237	Miniatur-Stövchen	Europa/Spanien/Andalusien/Málaga <Provinz>/Fuengirola		1973
	73.61:238	Öllampe	Europa/Spanien/Andalusien/Málaga <Provinz>/Fuengirola		1973
	73.61:239	Öllampe	Europa/Spanien/Andalusien/Málaga <Provinz>/Fuengirola		1973
	73.61:240	Wasserkrug	Europa/Spanien/Andalusien/Granada <Provinz>/Loja		1973
	73.61:241	Gazpacho-Schüssel	Europa/Spanien/Andalusien/Granada <Provinz>/Loja		1973
	73.61:242	großes Kochgefäß mit zwei Henkeln, einseitig, mit Deckel	Europa/Spanien/Andalusien/Jaén <Provinz>/Úbeda		1973
	73.61:243	Kochgefäß. zweihenkelig (einer fehlt)	Europa/Spanien/Andalusien/Jaén <Provinz>/Úbeda		1973
	73.61:244	Kochgefäß. zweihenkelig, mit Deckel	Europa/Spanien/Andalusien/Jaén <Provinz>/Úbeda		1973
	73.61:245	kleines Kochgefäß (einhenkelig), mit Deckel	Europa/Spanien/Andalusien/Jaén <Provinz>/Úbeda		1973
	73.61:246	Wassertrinkgefäß, glasiert	Europa/Spanien/Andalusien/Jaén <Provinz>/Úbeda		1973
	73.61:247	Wassertrinkgefäß, glasiert	Europa/Spanien/Andalusien/Jaén <Provinz>/Úbeda		1973
	73.61:248	großer Nachttopf für Kranke	Europa/Spanien/Andalusien/Jaén <Provinz>/Úbeda		1973

Please note that many designations in this list have been identified as faulty, outdated or as racist abuse since the inventories' original conception.

Bild	Inventarnummer	Objektbezeichnung	Herkunft	Ethnie	Eingangsdatum
	73.61:249	kleiner Nachttopf aus Ton, zweihenklig, innen glasiert	Europa/Spanien/Andalusien/Jaén <Provinz>/Úbeda		1973
	73.61:250	Spucknapf oder Nachttopf	Europa/Spanien/Andalusien/Jaén <Provinz>/Úbeda		1973
	73.61:251	Vorratsgefäß	Europa/Spanien/Andalusien/Jaén <Provinz>/Úbeda		1973
	73.61:252	Wasserschöpfgefäß	Europa/Spanien/Andalusien/Jaén <Provinz>/Úbeda		1973
	73.61:253	Wasserschöpfgefäß	Europa/Spanien/Andalusien/Jaén <Provinz>/Úbeda		1973
	73.61:254	Ölkanne	Europa/Spanien/Andalusien/Jaén <Provinz>/Úbeda		1973
	73.61:255	Küchenkanne	Europa/Spanien/Andalusien/Jaén <Provinz>/Úbeda		1973
	73.61:256	kleine Sparbüchse	Europa/Spanien/Andalusien/Jaén <Provinz>/Úbeda		1973
	73.61:257	große Weinkanne	Europa/Spanien/Andalusien/Jaén <Provinz>/Úbeda		1973
	73.61:258	Weinmaß	Europa/Spanien/Andalusien/Jaén <Provinz>/Úbeda		1973
	73.61:259	Geschirrteller	Europa/Spanien/Andalusien/Jaén <Provinz>/Úbeda		1973
	73.61:260	großer Geschirrteller	Europa/Spanien/Andalusien/Jaén <Provinz>/Úbeda		1973
	73.61:261	Nachtisch-Teller	Europa/Spanien/Andalusien/Jaén <Provinz>/Úbeda		1973
	73.61:262	großer Wandteller	Europa/Spanien/Andalusien/Jaén <Provinz>/Úbeda		1973
	73.61:263a	Brennproben: zur Zeit der letzten Brennphase vor Schließen des Ofens entnommen	Europa/Spanien/Andalusien/Jaén <Provinz>/Úbeda		1973
	73.61:263b	Brennproben: 1 Stunde vor Brandende entnommen	Europa/Spanien/Andalusien/Jaén <Provinz>/Úbeda		1973
	73.61:263c	Brennproben: 2 Stunden vor Brandende entnommen	Europa/Spanien/Andalusien/Jaén <Provinz>/Úbeda		1973
	73.61:263d	Brennproben: 3 Stunden vor Brandende entnommen	Europa/Spanien/Andalusien/Jaén <Provinz>/Úbeda		1973
	73.61:263e	Brennproben: 4 Stunden vor Brandende entnommen	Europa/Spanien/Andalusien/Jaén <Provinz>/Úbeda		1973
	73.61:263f	Brennproben: 5 Stunden vor Brandende entnommen	Europa/Spanien/Andalusien/Jaén <Provinz>/Úbeda		1973
	73.61:264	Eßschüssel	Europa/Spanien/Andalusien/Jaén		1973

Please note that many designations in the inventories have been identified as faulty, outdated or as racist abuse since the inventories' original conception.

Bild	Inventarnummer	Objektbezeichnung	Herkunft	Ethnie	Eingangsdatum
			<Provinz>/Úbeda		
	73.61:265	Eßschüssel	Europa/Spanien/Andalusien/Jaén <Provinz>/Úbeda		1973
	73.61:266	Eßschüssel (mit Namen)	Europa/Spanien/Andalusien/Jaén <Provinz>/Úbeda		1973
	73.61:267	große Schüssel	Europa/Spanien/Andalusien/Jaén <Provinz>/Úbeda		1973
	73.61:268	große Schüssel	Europa/Spanien/Andalusien/Jaén <Provinz>/Úbeda		1973
	73.61:269	Trichter zur Wurstbereitung, aus Keramik	Europa/Spanien/Andalusien/Jaén <Provinz>/Úbeda		1973
	73.61:270	Vorratsgefäß für Käse mit Deckel	Europa/Spanien/Andalusien/Jaén <Provinz>/Úbeda		1973
	73.61:271	Suppenschüssel mit Deckel	Europa/Spanien/Andalusien/Jaén <Provinz>/Úbeda		1973
	73.61:272	Kerzenleuchter	Europa/Spanien/Andalusien/Jaén <Provinz>/Úbeda		1973
	73.61:273	Honiggefäß mit Deckel	Europa/Spanien/Andalusien/Jaén <Provinz>/Úbeda		1973
	73.61:274	Wasserkrug	Europa/Spanien/Andalusien/Jaén <Provinz>/Úbeda		1973
	73.61:275	Wasserkrug	Europa/Spanien/Andalusien/Jaén <Provinz>/Úbeda		1973
	73.61:276	kleiner Mörser für Gewürze	Europa/Spanien/Andalusien/Jaén <Provinz>/Úbeda		1973
	73.61:277	Miniatur-Nachttopf	Europa/Spanien/Andalusien/Jaén <Provinz>/Úbeda		1973
	73.61:278	altes Vorratsgefäß	Europa/Spanien/Andalusien/Jaén <Provinz>/Bailén		1973
	73.61:279	großer Wasserkrug	Europa/Spanien/Andalusien/Jaén <Provinz>/Bailén		1973
	73.61:280	Wassertrinkgefäß	Europa/Spanien/Andalusien/Jaén <Provinz>/Bailén		1973
	73.61:281	kleiner Wasserkrug	Europa/Spanien/Andalusien/Jaén <Provinz>/Bailén		1973
	73.61:282	Sparbüchse	Europa/Spanien/Andalusien/Jaén <Provinz>/Bailén		1973
	73.61:283	Wassertrinkgefäß	Europa/Spanien/Andalusien/Jaén <Provinz>/Bailén		1973
	73.61:284	kleiner Wasserkrug	Europa/Spanien/Andalusien/Jaén <Provinz>/Bailén		1973
	73.61:285	kleiner Wasserkrug	Europa/Spanien/Andalusien/Jaén		1973

Please note that many designations in this list have been identified as rather outdated or as racist abuse since the inventories' original conception.

Bild	Inventarnummer	Objektbezeichnung	Herkunft	Ethnie	Eingangsdatum
			<Provinz>/Bailén		
	73.61:286	Ölkrug	Europa/Spanien/Andalusien/Jaén <Provinz>/Bailén		1973
	73.61:287	Schüssel	Europa/Spanien/Andalusien/Jaén <Provinz>/Bailén		1973
	73.61:288	Schüssel	Europa/Spanien/Andalusien/Jaén <Provinz>/Bailén		1973
	73.61:289	Schüssel	Europa/Spanien/Andalusien/Jaén <Provinz>/Bailén		1973
	73.61:290	Schüssel	Europa/Spanien/Andalusien/Jaén <Provinz>/Bailén		1973
	73.61:291	Behälter für Bäcker, mit Deckel	Europa/Spanien/Andalusien/Jaén <Provinz>/Bailén		1973
	73.61:292	kleine Kanne, glasiert, Miniatur (?)	Europa/Spanien/Andalusien/Jaén <Provinz>/Bailén		1973
	73.61:293	kleine Kanne, unglasiert, Miniatur	Europa/Spanien/Andalusien/Jaén <Provinz>/Bailén		1973
	73.61:294	Miniatur-Feldflasche	Europa/Spanien/Andalusien/Jaén <Provinz>/Bailén		1973
	73.61:295	kleine Kanne, Miniatur (?)	Europa/Spanien/Andalusien/Jaén <Provinz>/Bailén		1973
	73.61:296	Miniatur-Spucknapf	Europa/Spanien/Andalusien/Jaén <Provinz>/Bailén		1973
	73.61:297	Spielzeugteller	Europa/Spanien/Andalusien/Jaén <Provinz>/Bailén		1973
	73.61:298	Spielzeugteller, gelb glasiert	Europa/Spanien/Andalusien/Jaén <Provinz>/Bailén		1973
	73.61:299	Spielzeugteller, unglasiert	Europa/Spanien/Andalusien/Jaén <Provinz>/Bailén		1973
	73.61:300	Miniatur-Auflaufform	Europa/Spanien/Andalusien/Jaén <Provinz>/Bailén		1973
	73.61:301	Kerzenleuchter	Europa/Spanien/Andalusien/Jaén <Provinz>/Bailén		1973
	73.61:302	kleine Schüssel zum Glasieren	Europa/Spanien/Andalusien/Jaén <Provinz>/Bailén		1973
	73.61:303	Schüssel	Europa/Spanien/Andalusien/Jaén <Provinz>/Bailén		1973
	73.61:304	Wasserkrug mit Tülle	Europa/Spanien/Andalusien/Jaén <Provinz>/Bailén		1973
	73.61:305	Wasserkrug mit Tülle	Europa/Spanien/Andalusien/Jaén <Provinz>/Andújar		1973

Please note that many designations in this list have been identified as faulty, outdated or as racist abuse since the inventories' original conception.

Bild	Inventarnummer	Objektbezeichnung	Herkunft	Ethnie	Eingangsdatum
	73.61:306	Feldflasche	Europa/Spanien/Andalusien/Jaén <Provinz>/Andújar		1973
	73.61:307	Kanne mit Kleeblattmündung	Europa/Spanien/Andalusien/Jaén <Provinz>/Andújar		1973
	73.61:308	Miniatur-Kanne	Europa/Spanien/Andalusien/Jaén <Provinz>/Bailén		1973
	73.61:309	Brennprobe 1 Stunde vor Brandende	Europa/Spanien/Andalusien/Jaén <Provinz>/Andújar		1973
	73.61:310	Brennprobe 3/4 Stunde vor Brandende	Europa/Spanien/Andalusien/Jaén <Provinz>/Andújar		1973
	73.61:311	kleines Trinkgefäß	Europa/Spanien/Andalusien/Jaén <Provinz>/Andújar		1973
	73.61:312	Trinkgefäß, glasiert	Europa/Spanien/Andalusien/Jaén <Provinz>/Andújar		1973
	73.61:313	Trinkgefäß	Europa/Spanien/Andalusien/Jaén <Provinz>/Andújar		1973
	73.61:314	Trinkgefäß, drei Henkel	Europa/Spanien/Andalusien/Jaén <Provinz>/Andújar		1973
	73.61:315	kleines Vorratsgefäß. glasiert	Europa/Spanien/Andalusien/Jaén <Provinz>/Andújar		1973
	73.61:316	Trinkgefäß in Hahnform	Europa/Spanien/Andalusien/Jaén <Provinz>/Andújar		1973
	73.61:317	Flöte/Reiter-Figur	Europa/Spanien/Andalusien/Jaén <Provinz>/Andújar		1973
	73.61:318	Reiter-Figur, polychrom glasiert	Europa/Spanien/Andalusien/Jaén <Provinz>/Andújar		1973
	73.61:319	Reiter-Figur mit Flöte, gelb glasiert	Europa/Spanien/Andalusien/Jaén <Provinz>/Arjonilla		1973
	73.61:320	kleiner Stier mit Flöte, gelb	Europa/Spanien/Andalusien/Jaén <Provinz>/Arjonilla		1973
	73.61:321	Stier mit Flöte	Europa/Spanien/Andalusien/Jaén <Provinz>/Andújar		1973
	73.61:322	Esel mit Tragekörben und Flöte, glasiert, blau-weiß	Europa/Spanien/Andalusien/Jaén <Provinz>/Andújar		1973
	73.61:323	Esel mit Tragekörben und Flöte, bemalt	Europa/Spanien/Andalusien/Jaén <Provinz>/Andújar		1973
	73.61:324	Stier mit Flöte, rot	Europa/Spanien/Andalusien/Jaén <Provinz>/Andújar		1973
	73.61:325	Lockflöte	Europa/Spanien/Andalusien/Jaén <Provinz>/Andújar		1973
	73.61:326	kleine Flöte	Europa/Spanien/Andalusien/Jaén <Provinz>/Andújar		1973

Please note that many designations in this list have been identified as faulty, outdated or as racist abuse since the inventories´ original conception.

Bild	Inventarnummer	Objektbezeichnung	Herkunft	Ethnie	Eingangsdatum
	73.61:327	kleine Flöte	Europa/Spanien/Andalusien/Jaén <Provinz>/Andújar		1973
	73.61:328	kleine Flöte	Europa/Spanien/Andalusien/Jaén <Provinz>/Arjonilla		1973
	73.61:329	kleine Flöte in Vogelform	Europa/Spanien/Andalusien/Jaén <Provinz>/Arjonilla		1973
	73.61:330	kleine Flöte	Europa/Spanien/Andalusien/Jaén <Provinz>/Arjonilla		1973
	73.61:331	Miniaturkanne	Europa/Spanien/Andalusien/Jaén <Provinz>/Arjonilla		1973
	73.61:332	Miniaturkanne	Europa/Spanien/Andalusien/Jaén <Provinz>/Arjonilla		1973
	73.61:333	Kannenkombination (3 Kannen)	Europa/Spanien/Andalusien/Jaén <Provinz>/Arjonilla		1973
	73.61:334	kleine Feldflasche	Europa/Spanien/Andalusien/Jaén <Provinz>/Arjonilla		1973
	73.61:335	große Lockflöte	Europa/Spanien/Andalusien/Jaén <Provinz>/Bailén		1973
	73.61:336	große Lockflöte	Europa/Spanien/Andalusien/Jaén <Provinz>/Bailén		1973
	73.61:337	mehrteiliges Dekorationsgefäß (Gefäß, Topf, Deckelgefäß, Deckel)	Europa/Spanien/Andalusien/Jaén <Provinz>/Arjonilla		1973
	73.61:338	Stövchen für Händebecken des Töpfers	Europa/Spanien/Andalusien/Jaén <Provinz>/Andújar		1973
	73.61:339	Napf aus grob gemagertem Ton	Europa/Spanien/Andalusien/Jaén <Provinz>/Andújar		1973
	73.61:340	kleines altes Kochgefäß	Europa/Spanien/Andalusien/Jaén <Provinz>/Andújar		1973
	73.61:341	Miniatur-Kochgefäß	Europa/Spanien/Andalusien/Jaén <Provinz>/Andújar		1973
	73.61:342	Miniatur-Kochgefäß mit Farbresten	Europa/Spanien/Andalusien/Jaén <Provinz>/Andújar		1973
	73.61:343	Miniatur-Auflaufform	Europa/Spanien/Andalusien/Jaén <Provinz>/Andújar		1973
	73.61:344	Miniatur-Auflaufform	Europa/Spanien/Andalusien/Jaén <Provinz>/Andújar		1973
	73.61:345	Töpferpaddel	Europa/Spanien/Andalusien/Jaén <Provinz>/Andújar		1973
	73.61:346	Stövchen	Europa/Spanien/Andalusien/Granada <Provinz>/Almuñécar		1973
	73.61:347	kleines Stövchen	Europa/Spanien/Andalusien/Granada <Provinz>/Almuñécar		1973

Please note that many designations in this list have been identified as faulty, outdated or as racist abuse since the inventories´ original conception.

Bild	Inventarnummer	Objektbezeichnung	Herkunft	Ethnie	Eingangsdatum
	73.61:348	Trinkgefäß in Hahnform	Europa/Spanien/Andalusien/Granada <Provinz>/Almuñécar		1973
	73.61:349	Trinkgefäß in Hahnform	Europa/Spanien/Andalusien/Granada <Provinz>/Almuñécar		1973
	73.61:350	Trinkgefäß in Fischform	Europa/Spanien/Andalusien/Granada <Provinz>/Almuñécar		1973
	73.61:351	Sparschwein	Europa/Spanien/Andalusien/Granada <Provinz>/Almuñécar		1973
	73.61:352	Öllampe	Europa/Spanien/Andalusien/Granada <Provinz>/Almuñécar		1973
	73.61:353	Kastanienröster	Europa/Spanien/Andalusien/Granada <Provinz>/Almuñécar		1973
	73.61:354	Tongefäß in Kalebassenform	Europa/Spanien/Andalusien/Granada <Provinz>/Almuñécar		1973
	73.61:355	schlanke Kanne	Europa/Spanien/Andalusien/Granada <Provinz>/Almuñécar		1973
	73.61:356	kleines Wassertrinkgefäß	Europa/Spanien/Andalusien/Granada <Provinz>/Almuñécar		1973
	73.61:357	Becher	Europa/Spanien/Andalusien/Granada <Provinz>/Almuñécar		1973
	73.61:358	Miniatur-Stövchen	Europa/Spanien/Andalusien/Granada <Provinz>/Almuñécar		1973
	73.61:359	Miniatur-Kochtopf	Europa/Spanien/Andalusien/Granada <Provinz>/Almuñécar		1973
	73.61:360	Miniatur-Kochtopf	Europa/Spanien/Andalusien/Granada <Provinz>/Almuñécar		1973
	73.61:361	Miniatur-Auflaufform	Europa/Spanien/Andalusien/Granada <Provinz>/Almuñécar		1973
	73.61:362	Miniatur-Auflaufform	Europa/Spanien/Andalusien/Granada <Provinz>/Almuñécar		1973
	73.61:363	Miniatur-Pfanne	Europa/Spanien/Andalusien/Granada <Provinz>/Almuñécar		1973
	73.61:364	Miniatur-Pfanne	Europa/Spanien/Andalusien/Granada <Provinz>/Almuñécar		1973
	73.61:365	Miniatur-Fruchtschale	Europa/Spanien/Andalusien/Granada <Provinz>/Almuñécar		1973
	73.61:366	Miniatur-Fruchtschale	Europa/Spanien/Andalusien/Granada <Provinz>/Almuñécar		1973
	73.61:367	kleiner Wasserkrug	Europa/Spanien/Andalusien/Granada <Provinz>/Almuñécar		1973
	73.61:368	kleiner Wasserkrug	Europa/Spanien/Andalusien/Granada <Provinz>/Almuñécar		1973

Please note that many designations in this list have been identified as faulty, outdated or as racist abuse since the inventories' original conception.

Bild	Inventarnummer	Objektbezeichnung	Herkunft	Ethnie	Eingangsdatum
	73.61:369	Miniaturschüssel	Europa/Spanien/Andalusien/Granada <Provinz>/Almuñécar		1973
	73.61:370	Miniaturmörser	Europa/Spanien/Andalusien/Granada <Provinz>/Almuñécar		1973
	73.61:371	Wassertrinkgefäß	Europa/Spanien/Andalusien/Granada <Provinz>/Almuñécar		1973
	73.61:372	Wassertrinkgefäß in Vogelform	Europa/Spanien/Andalusien/Granada <Provinz>/Almuñécar		1973
	73.61:373	Brandweinflasche	Europa/Spanien/Andalusien/Granada <Provinz>/Almuñécar		1973
	73.61:374	kleine Blumenvase	Europa/Spanien/Andalusien/Granada <Provinz>/Almuñécar		1973
	73.61:375	Körbchen aus Ton	Europa/Spanien/Andalusien/Granada <Provinz>/Almuñécar		1973
	73.61:376	hoher Aschenbecher (?)	Europa/Spanien/Andalusien/Granada <Provinz>/Almuñécar		1973
	73.61:377	kleiner Kochtopf	Europa/Spanien/Andalusien/Granada <Provinz>/Almuñécar		1973
	73.61:378	Miniatur-Pfanne	Europa/Spanien/Andalusien/Granada <Provinz>/Almuñécar		1973
	73.61:379	Miniatur-Pfanne	Europa/Spanien/Andalusien/Granada <Provinz>/Almuñécar		1973
	73.61:380	Miniatur-Essschüssel	Europa/Spanien/Andalusien/Granada <Provinz>/Almuñécar		1973
	73.61:381	Miniatur-Eßschüssel	Europa/Spanien/Andalusien/Granada <Provinz>/Almuñécar		1973
	73.61:382	Kochtopf	Europa/Spanien/Andalusien/Málaga <Provinz>/Fuengirola		1973
	73.61:383	Leuchter	Europa/Spanien/Andalusien/Granada <Provinz>/Motril		1973
	73.61:384	flacher Teller	Europa/Spanien/Andalusien/Granada <Provinz>/Granada		1973
	73.61:385	kleiner Teller	Europa/Spanien/Andalusien/Granada <Provinz>/Granada		1973
	73.61:386	flacher Teller, Fehlbrand	Europa/Spanien/Andalusien/Granada <Provinz>/Granada		1973
	73.61:387	kleiner Teller	Europa/Spanien/Andalusien/Granada <Provinz>/Granada		1973
	73.61:388	Suppenteller	Europa/Spanien/Andalusien/Granada <Provinz>/Granada		1973
	73.61:389	kleine Schüssel	Europa/Spanien/Andalusien/Granada <Provinz>/Granada		1973

Please note that many designations in this list have been identified as faulty, outdated or as racist abuse since the inventories´ original conception.

Bild	Inventarnummer	Objektbezeichnung	Herkunft	Ethnie	Eingangsdatum
	73.61:390	flacher Teller, zerbrochen	Europa/Spanien/Andalusien/Granada <Provinz>/Granada		1973
	73.61:391	flacher Teller	Europa/Spanien/Andalusien/Granada <Provinz>/Granada		1973
	73.61:392	große Schüssel	Europa/Spanien/Andalusien/Granada <Provinz>/Granada		1973
	73.61:393	flache Schüssel	Europa/Spanien/Andalusien/Granada <Provinz>/Granada		1973
	73.61:394	tiefe Schüssel	Europa/Spanien/Andalusien/Granada <Provinz>/Granada		1973
	73.61:395	flache Schüssel	Europa/Spanien/Andalusien/Granada <Provinz>/Granada		1973
	73.61:396	Suppenteller	Europa/Spanien/Andalusien/Granada <Provinz>/Granada		1973
	73.61:397	flacher Teller	Europa/Spanien/Andalusien/Granada <Provinz>/Granada		1973
	73.61:398	flacher Teller	Europa/Spanien/Andalusien/Granada <Provinz>/Granada		1973
	73.61:399	achteckige Fliese	Europa/Spanien/Andalusien/Granada <Provinz>/Granada		1973
	73.61:400	Fliese 15x15	Europa/Spanien/Andalusien/Granada <Provinz>/Granada		1973
	73.61:401	Fliese 11x11	Europa/Spanien/Andalusien/Granada <Provinz>/Granada		1973
	73.61:402	Fliese 11x11	Europa/Spanien/Andalusien/Granada <Provinz>/Granada		1973
	73.61:403	Fliese 11x11 mit Vogelmotiv	Europa/Spanien/Andalusien/Granada <Provinz>/Granada		1973
	73.61:404	Fliese 11x11 mit Vogelmotiv	Europa/Spanien/Andalusien/Granada <Provinz>/Granada		1973
	73.61:405	Fliese 11x11 mit Vogelmotiv	Europa/Spanien/Andalusien/Granada <Provinz>/Granada		1973
	73.61:406	Fliese 11x11 mit Vogelmotiv, dünn	Europa/Spanien/Andalusien/Granada <Provinz>/Granada		1973
	73.61:407	Fliese mit Blumenmotiv	Europa/Spanien/Andalusien/Granada <Provinz>/Granada		1973
	73.61:408	Fliese mit Sternmotiv	Europa/Spanien/Andalusien/Granada <Provinz>/Granada		1973
	73.61:409	Wasserkanne	Europa/Spanien/Andalusien/Granada <Provinz>/Granada		1973
	73.61:410	Essigkanne	Europa/Spanien/Andalusien/Granada <Provinz>/Granada		1973

Please note that many designations in this list have been identified as faulty, outdated or as racist abuse since the inventories' original conception.

Bild	Inventarnummer	Objektbezeichnung	Herkunft	Ethnie	Eingangsdatum
	73.61:411	Einmachgefäß	Europa/Spanien/Andalusien/Granada <Provinz>/Granada		1973
	73.61:412	kleines Einmachgefäß für Honig	Europa/Spanien/Andalusien/Granada <Provinz>/Granada		1973
	73.61:413	Brennprobe	Europa/Spanien/Andalusien/Granada <Provinz>/Granada		1973
	73.61:414	Brennprobe, später	Europa/Spanien/Andalusien/Granada <Provinz>/Granada		1973
	73.61:415	Mörser	Europa/Spanien/Andalusien/Granada <Provinz>/Granada		1973
	73.61:416	Stößel aus Holz	Europa/Spanien/Andalusien/Granada <Provinz>/Motril		1973
	73.61:417	Essigkanne	Europa/Spanien/Andalusien/Granada <Provinz>/Granada		1973
	73.61:418	kleine Schüssel	Europa/Spanien/Andalusien/Granada <Provinz>/Granada		1973
	73.61:419	4 Brennproben	Europa/Spanien/Andalusien/Granada <Provinz>/Granada		1973
	73.61:420	Ölkrug	Europa/Spanien/Andalusien/Granada <Provinz>/Granada		1973
	73.61:421	Mörser	Europa/Spanien/Andalusien/Granada <Provinz>/Granada		1973
	73.61:422	"Ohren"-Tasse	Europa/Spanien/Andalusien/Granada <Provinz>/Granada		1973
	73.61:423	kleine Kanne	Europa/Spanien/Andalusien/Granada <Provinz>/Granada		1973
	73.61:424a	kleine Fliese mit Zinnglasur, einmal gebrannt	Europa/Spanien/Andalusien/Granada <Provinz>/Granada		1973
	73.61:424b	kleine Fliese mit Zinnglasur, einmal gebrannt	Europa/Spanien/Andalusien/Granada <Provinz>/Granada		1973
	73.61:425	flache Kanne	Europa/Spanien/Andalusien/Granada <Provinz>/Granada		1973
	73.61:426	Essig-Kanne	Europa/Spanien/Andalusien/Granada <Provinz>/Granada		1973
	73.61:427	Einmachgefäß für Honig	Europa/Spanien/Andalusien/Granada <Provinz>/Granada		1973
	73.61:428	kleiner Krug	Europa/Spanien/Andalusien/Granada <Provinz>/Jun		1973
	73.61:429	Krug	Europa/Spanien/Andalusien/Granada <Provinz>/Jun		1973
	73.61:430	Schüssel	Europa/Spanien/Andalusien/Jaén <Provinz>/Alcalá la Real		1973

Please note that many designations in this list have been identified as faulty, outdated or as racist abuse since the inventories´ original conception.

Bild	Inventarnummer	Objektbezeichnung	Herkunft	Ethnie	Eingangsdatum
	73.61:431	tiefe Schüssel	Europa/Spanien/Andalusien/Jaén <Provinz>/Alcalá la Real		1973
	73.61:432	tiefe Schüssel	Europa/Spanien/Andalusien/Jaén <Provinz>/Alcalá la Real		1973
	73.61:433	kleine Schüssel	Europa/Spanien/Andalusien/Jaén <Provinz>/Alcalá la Real		1973
	73.61:434	kleine Schüssel	Europa/Spanien/Andalusien/Jaén <Provinz>/Alcalá la Real		1973
	73.61:435	Schüsselchen	Europa/Spanien/Andalusien/Jaén <Provinz>/Alcalá la Real		1973
	73.61:436	kleine Schüssel	Europa/Spanien/Andalusien/Jaén <Provinz>/Alcalá la Real		1973
	73.61:437	Vorratsgefäß mit Deckel	Europa/Spanien/Andalusien/Jaén <Provinz>/Alcalá la Real		1973
	73.61:438	Wasserkrug	Europa/Spanien/Andalusien/Jaén <Provinz>/Alcalá la Real		1973
	73.61:439	"Rummelpott"	Europa/Spanien/Andalusien/Granada <Provinz>/Monachil		1973
	73.61:440	Krug, grün-gelb glasiert	Europa/Spanien/Andalusien/Málaga <Provinz>/Coín		1973
	73.61:441	Wasserkanne	Europa/Spanien/Andalusien/Málaga <Provinz>/Coín		1973
	73.61:442	Ölleuchter für zwei Dochte	Europa/Spanien/Andalusien/Málaga <Provinz>/Coín		1973
	73.61:443	kleiner Ölleuchter	Europa/Spanien/Andalusien/Málaga <Provinz>/Coín		1973
	73.61:444	Trinkgefäß in Hahnform	Europa/Spanien/Andalusien/Málaga <Provinz>/Coín		1973
	73.61:445	Wasserkrug	Europa/Spanien/Andalusien/Málaga <Provinz>/Coín		1973
	73.61:446a	Dachziegel	Europa/Spanien/Andalusien/Málaga <Provinz>/Coín		1973
	73.61:446b	Dachziegel	Europa/Spanien/Andalusien/Málaga <Provinz>/Coín		1973
	73.61:446c	Dachziegel zur Bedeckung des Zwischenraumes, gedreht	Europa/Spanien/Andalusien/Málaga <Provinz>/Coín		1973
	73.61:447	Dachziegel zur Bedeckung	Europa/Spanien/Andalusien/Málaga <Provinz>/Coín		1973
	73.61:448	tiefer Teller, Schüssel	Europa/Spanien/Andalusien/Huelva <Provinz>/Cortegana		1973
	73.61:449	tiefer Teller, Schüssel	Europa/Spanien/Andalusien/Huelva <Provinz>/Cortegana		1973

Please note that many designations in this list have been identified as faulty, outdated or as racist abuse since the inventories´ original conception.

Bild	Inventarnummer	Objektbezeichnung	Herkunft	Ethnie	Eingangsdatum
	73.61:450	tiefer Teller, Schüssel	Europa/Spanien/Andalusien/Huelva <Provinz>/Cortegana		1973
	73.61:451	tiefer Teller, Schüssel	Europa/Spanien/Andalusien/Huelva <Provinz>/Cortegana		1973
	73.61:452	tiefer Teller, Schüssel, einmal gebrannt	Europa/Spanien/Andalusien/Huelva <Provinz>/Cortegana		1973
	73.61:453	tiefer Teller, Schüssel	Europa/Spanien/Andalusien/Huelva <Provinz>/Cortegana		1973
	73.61:454	tiefer Teller/Schüssel	Europa/Spanien/Andalusien/Huelva <Provinz>/Cortegana		1973
	73.61:455	große Schüssel	Europa/Spanien/Andalusien/Huelva <Provinz>/Cortegana		1973
	73.61:456	großer Wasserkrug	Europa/Spanien/Andalusien/Huelva <Provinz>/Cortegana		1973
	73.61:457	Feldflasche	Europa/Spanien/Andalusien/Huelva <Provinz>/Cortegana		1973
	73.61:458	Auflaufform	Europa/Spanien/Andalusien/Huelva <Provinz>/Cortegana		1973
	73.61:459	Wassertrinkgefäß in Hahnform	Europa/Spanien/Andalusien/Huelva <Provinz>/Aracena		1973
	73.61:460	Wassertrinkgefäß in Entenform	Europa/Spanien/Andalusien/Huelva <Provinz>/Aracena		1973
	73.61:461	Trinkgefäß, glasiert, in Fischform	Europa/Spanien/Andalusien/Huelva <Provinz>/Aracena		1973
	73.61:462	Esel mit Tragekörben aus Ton, glasiert, kunstgewerblich	Europa/Spanien/Andalusien/Huelva <Provinz>/Aracena		Eingang: 1973 (17.12. angezeigt)
	73.61:463	großer Wasserkrug	Europa/Spanien/Andalusien/Huelva <Provinz>/Manzanilla		1973
	73.61:464	Weinkanne	Europa/Spanien/Andalusien/Huelva <Provinz>/Trigueros		1973
	73.61:465	Wasserkrug	Europa/Spanien/Andalusien/Huelva <Provinz>/Villarrasa		1973
	73.61:466	Zierfliese, durchbrochen	Europa/Spanien/Andalusien/Granada <Provinz>/Almuñécar		1973
	73.61:467	Zierfliese, durchbrochen	Europa/Spanien/Andalusien/Granada <Provinz>/Almuñécar		1973
	73.61:468	großes Vorratsgefäß	Europa/Spanien/La Rioja/La Rioja/Navarrete, Logroño		1973
	73.61:469	großer Wasserkrug	Europa/Spanien/La Rioja/La Rioja/Navarrete, Logroño		1973
	73.61:470	Wasserkrug, Schwarzkeramik	Europa/Spanien/Kastilien und León/Soria/Quintana Redonda		1973

Please note that many designations in this list have been identified as faulty, outdated or as racist abuse since the inventories´ original conception.

Bild	Inventarnummer	Objektbezeichnung	Herkunft	Ethnie	Eingangsdatum
	73.61:471	Dachziegel, handgestrichen	Europa/Spanien/Kastilien und León/Soria/Quintana Redonda		1973
	73.61:472	hohes Kochgefäß mit Deckel	Europa/Spanien/Kastilien und León/Soria/Tajueco		1973
	73.61:473	Kochgefäß mit breiter Basis mit Deckel	Europa/Spanien/Kastilien und León/Soria/Tajueco		1973
	73.61:474	altes Kochgefäß	Europa/Spanien/Kastilien und León/Soria/Tajueco		1973
	73.61:475	Auflaufform	Europa/Spanien/Kastilien und León/Soria/Tajueco		1973
	73.61:476	längliche Auflaufform	Europa/Spanien/Kastilien und León/Soria/Tajueco		1973
	73.61:477	Wasserkrug	Europa/Spanien/Kastilien und León/Soria/Tajueco		1973
	73.61:478	Nachttopf mit Zeichnung und Inschrift	Europa/Spanien/Kastilien und León/Soria/Tajueco		1973
	73.61:479	Kochgefäß	Europa/Spanien/Kastilien und León/Soria/Almazán		1973
	73.61:480	Hühnertränke	Europa/Spanien/Kastilien und León/Soria/Almazán		1973
	73.61:481	Portalschmuck	Europa/Spanien/Kastilien und León/Soria/Almazán		1973
	73.61:482	großer Wandteller	Europa/Spanien/Valencia/Valencia/Manises		1973
	73.61:483	Wandteller	Europa/Spanien/Valencia/Valencia/Manises		1973
	73.61:484	Barbierbecken	Europa/Spanien/Valencia/Valencia/Manises		1973
	73.61:485	großer Wandteller	Europa/Spanien/Andalusien/Granada <Provinz>/Granada		1973
	73.61:486	Brennstütze, Dreifuß	Europa/Spanien/Kastilien und León/Soria/Almazán		1973
	73.61:487	Brennstütze, Dreifuß	Europa/Spanien/Kastilien und León/Soria/Almazán		1973
	73.61:488	großer Wandteller	Europa/Spanien/Kastilien-La Mancha/Toledo/El Puente del Arzobispo		1973
	73.61:489	kleiner Wandteller	Europa/Spanien/Kastilien-La Mancha/Toledo/El Puente del Arzobispo		1973
	73.61:490	tiefe Tasse	Europa/Spanien/Kastilien-La Mancha/Toledo/El Puente del		1973

Please note that many designations in this list have been identified as faulty, outdated or as racist abuse since the inventories' original conception.

Bild	Inventarnummer	Objektbezeichnung	Herkunft	Ethnie	Eingangsdatum
			Arzobispo		
	73.61:491	Kasserole, Dekorationskeramik	Europa/Spanien/Kastilien-La Mancha/Toledo/El Puente del Arzobispo		1973
	73.61:492	Wandteller	Europa/Spanien/Kastilien-La Mancha/Toledo/Toledo		1973
	73.61:493	Wandteller	Europa/Spanien/Kastilien-La Mancha/Toledo/Talavera de la Reina		1973
	73.61:494	Weinkanne	Europa/Spanien/Kastilien-La Mancha/Toledo/Cuerva		1973
	73.61:495	glasiertes Trinkgefäß	Europa/Spanien/Kastilien-La Mancha/Toledo/Cuerva		1973
	73.61:496	Vexiergefäß mit Deckel	Europa/Spanien/Kastilien-La Mancha/Toledo/Cuerva		1973
	73.61:497	Ringflasche	Europa/Spanien/Kastilien-La Mancha/Toledo/Cuerva		1973
	73.61:498	Kanne mit vier Henkeln und Deckel	Europa/Spanien/Kastilien-La Mancha/Toledo/Cuerva		1973
	73.61:499	altes Kochgefäß	Europa/Spanien/Kastilien-La Mancha/Toledo/Cuerva		1973
	73.61:500	Wasserkrug	Europa/Spanien/Kastilien-La Mancha/Toledo/Villafranca de los Caballeros		1973
	73.61:501	Wasserkrug	Europa/Spanien/Kastilien-La Mancha/Toledo/Villafranca de los Caballeros		1973
	73.61:502	Hühnertränke (zweiteilig)	Europa/Spanien/Kastilien-La Mancha/Toledo/Villafranca de los Caballeros		1973
	73.61:503	Tontrompete	Europa/Spanien/Kastilien-La Mancha/Toledo/Villafranca de los Caballeros		1973
	73.61:504	Grillenkäfig	Europa/Spanien/Kastilien-La Mancha/Toledo/Villafranca de los Caballeros		1973
	73.61:505	Sparschwein	Europa/Spanien/Kastilien-La Mancha/Toledo/Villafranca de los Caballeros		1973
	73.61:506	Miniatur-Wasserkrug	Europa/Spanien/Kastilien-La Mancha/Toledo/Villafranca de los Caballeros		1973
	73.61:507	Miniatur-Wasserkrug	Europa/Spanien/Kastilien-La Mancha/Toledo/Villafranca de los		1973

Please note that many designations in this list have been identified as faulty, outdated or as racist abuse since the inventories´ original conception.

Bild	Inventarnummer	Objektbezeichnung	Herkunft	Ethnie	Eingangsdatum
			Caballeros		
	73.61:508	Auflaufform	Europa/Spanien/Kastilien-La Mancha/Toledo/Consuegra		1973
	73.61:509	kleine Pfanne	Europa/Spanien/Kastilien-La Mancha/Toledo/Consuegra		1973
	73.61:510	Miniatur-Pfanne	Europa/Spanien/Kastilien-La Mancha/Toledo/Consuegra		1973
	73.61:511	Mörser mit Stöpsel	Europa/Spanien/Kastilien-La Mancha/Toledo/Consuegra		1973
	73.61:512	Weinmaß	Europa/Spanien/Kastilien-La Mancha/Toledo/Consuegra		1973
	73.61:513	Salzgefäß	Europa/Spanien/Kastilien-La Mancha/Toledo/Consuegra		1973
	73.61:514	Gewürzbehälter-Kombination	Europa/Spanien/Kastilien-La Mancha/Toledo/Consuegra		1973
	73.61:515	Kerzenhalter	Europa/Spanien/Kastilien-La Mancha/Toledo/Consuegra		1973
	73.61:516	Aschenbecher in Öllampenform	Europa/Spanien/Kastilien-La Mancha/Toledo/Consuegra		1973
	73.61:517	Wasserkrug	Europa/Spanien/Kastilien-La Mancha/Toledo/Consuegra		1973
	73.61:518	Wasserschöpfgefäß vom Schöpfwerk	Europa/Spanien/Kastilien-La Mancha/Toledo/Consuegra		1973
	73.61:519	kleine Weinkanne	Europa/Spanien/Kastilien-La Mancha/Toledo/Consuegra		1973
	73.61:520	Wasserkrug	Europa/Spanien/Kastilien-La Mancha/Toledo/El Puente del Arzobispo		1973
	73.61:521	Vorratsgefäß	Europa/Spanien/Kastilien-La Mancha/Toledo/El Puente del Arzobispo		1973
	73.61:522	Feldflasche	Europa/Spanien/Kastilien-La Mancha/Toledo/El Puente del Arzobispo		1973
	73.61:523	Feldflasche	Europa/Spanien/Kastilien-La Mancha/Toledo/El Puente del Arzobispo		1973
	73.61:524	Wasserkrug	Europa/Spanien/Kastilien-La Mancha/Toledo/El Puente del Arzobispo		1973
	73.61:525	Trinkgefäß für Kinder	Europa/Spanien/Kastilien-La Mancha/Toledo/El Puente del Arzobispo		1973

Please note that many designations in this list have been identified as faulty, outdated or as racist abuse since the inventories' original conception.

Bild	Inventarnummer	Objektbezeichnung	Herkunft	Ethnie	Eingangsdatum
	73.61:526	Vexierbotijo	Europa/Spanien/Kastilien-La Mancha/Toledo/El Puente del Arzobispo		1973
	73.61:527	Sparbüchse	Europa/Spanien/Kastilien-La Mancha/Toledo/El Puente del Arzobispo		1973
	73.61:528	Wasserkrug	Europa/Spanien/Kastilien-La Mancha/Toledo/Valdeverdeja		1973
	73.61:529	Feldflasche	Europa/Spanien/Kastilien-La Mancha/Toledo/Valdeverdeja		1973
	73.61:530	Gazpacho-Schüssel	Europa/Spanien/Kastilien-La Mancha/Toledo/Valdeverdeja		1973
	73.61:531	Brotsuppenschüssel	Europa/Spanien/Kastilien-La Mancha/Toledo/Valdeverdeja		1973
	73.61:532	Wasserkrug	Europa/Spanien/Kastilien-La Mancha/Toledo/Los Navalucillos		1973
	73.61:533	Gazpacho-Schüssel	Europa/Spanien/Kastilien-La Mancha/Toledo/Los Navalucillos		1973
	73.61:534	große Pfanne/Auflaufform	Europa/Spanien/Kastilien-La Mancha/Toledo/Los Navalucillos		1973
	73.61:535	Siebschüssel	Europa/Spanien/Kastilien-La Mancha/Toledo/Los Navalucillos		1973
	73.61:536	Feldflasche	Europa/Spanien/Kastilien-La Mancha/Toledo/Los Navalucillos		1973
	73.61:537	großer Wasserkrug	Europa/Spanien/Kastilien-La Mancha/Toledo/La Puebla de Montalbán		1973
	73.61:538	großes Kochgefäß	Europa/Spanien/Kastilien-La Mancha/Toledo/La Puebla de Montalbán		1973
	73.61:539	kleiner Wasserkrug	Europa/Spanien/Kastilien-La Mancha/Toledo/La Puebla de Montalbán		1973
	73.61:540	Wassertrinkgefäß	Europa/Spanien/Kastilien-La Mancha/Toledo/La Puebla de Montalbán		1973
	73.61:541	Gefäß zum Weinschöpfen	Europa/Spanien/Kastilien-La Mancha/Toledo/La Puebla de Montalbán		1973
	73.61:542	Wasserkrug aus weißem Ton mit Inschrift	Europa/Spanien/Kastilien-La Mancha/Toledo/Talavera de la Reina		1973
	73.61:543	Eßschüssel	Europa/Spanien/Kastilien-La Mancha/Toledo/Madridejos		1973

Please note that many designations in this list have been identified as racist, discriminatory or abusive since the inventories' original conception.

Bild	Inventarnummer	Objektbezeichnung	Herkunft	Ethnie	Eingangsdatum
					
	73.61:544	Eßschüssel	Europa/Spanien/Kastilien-La Mancha/Toledo/Madridejos		1973
	73.61:545	Eßschüssel	Europa/Spanien/Kastilien-La Mancha/Toledo/Madridejos		1973
	73.61:546	Eßschüssel	Europa/Spanien/Kastilien-La Mancha/Toledo/Madridejos		1973
	73.61:547	Eßschüssel	Europa/Spanien/Kastilien-La Mancha/Toledo/Madridejos		1973
	73.61:548	Essschüssel	Europa/Spanien/Kastilien-La Mancha/Ciudad Real/Santa Cruz de Mudela		1973
	73.61:549	Essschüssel	Europa/Spanien/Kastilien-La Mancha/Ciudad Real/Santa Cruz de Mudela		1973
	73.61:550	Tonmodel mit Kopf	Europa/Spanien/Kastilien-La Mancha/Ciudad Real/Santa Cruz de Mudela		1973
	73.61:551	glasiertes Kochgefäß	Europa/Spanien/Kastilien-La Mancha/Ciudad Real/Castellar de Santiago		1973
	73.61:552	kleiner Wasserkrug	Europa/Spanien/Kastilien-La Mancha/Ciudad Real/Malagón		1973
	73.61:553	Siebschüssel	Europa/Spanien/Kastilien-La Mancha/Ciudad Real/Malagón		1973
	73.61:554	Trinkgefäß, Spielzeug	Europa/Spanien/Kastilien-La Mancha/Toledo/Valdeverdeja		1973
	73.61:555	Trinkgefäß für den Eisschrank, Spielzeug	Europa/Spanien/Kastilien-La Mancha/Toledo/Valdeverdeja		1973
	73.61:556	Feldflasche (Spielzeug)	Europa/Spanien/Kastilien-La Mancha/Toledo/Valdeverdeja		1973
	73.61:557	Feldflasche (Spielzeug) glasiert	Europa/Spanien/Kastilien-La Mancha/Toledo/Valdeverdeja		1973
	73.61:558	Weintrinkgefäß, Spielzeug	Europa/Spanien/Kastilien-La		1973

Please note that many designations in this list have been identified as faulty, outdated or as racist abuse since the inventories' original conception.

Bild	Inventarnummer	Objektbezeichnung	Herkunft	Ethnie	Eingangsdatum
			Mancha/Toledo/Valdeverdeja		
	73.61:559	Kochgefäß, glasiert, Spielzeug	Europa/Spanien/Kastilien-La Mancha/Toledo/Valdeverdeja		1973
	73.61:560	Kochgefäß, glasiert, Spielzeug	Europa/Spanien/Kastilien-La Mancha/Toledo/Valdeverdeja		1973
	73.61:561	Kanne, Spielzeug	Europa/Spanien/Kastilien-La Mancha/Toledo/Valdeverdeja		1973
	73.61:562	Winterwasserkrug, glasiert, Spielzeug	Europa/Spanien/Kastilien-La Mancha/Toledo/Valdeverdeja		1973
	73.61:563	Kohlenbecken, Spielzeug	Europa/Spanien/Kastilien-La Mancha/Toledo/Valdeverdeja		1973
	73.61:564	Kochgefäß für Kohlenbecken	Europa/Spanien/Kastilien-La Mancha/Toledo/Valdeverdeja		1973
	73.61:565	Nachttopf, Spielzeug	Europa/Spanien/Kastilien-La Mancha/Toledo/Valdeverdeja		1973
	73.61:566	Hühnertränke, zweiteilig, Spielzeug	Europa/Spanien/Kastilien-La Mancha/Toledo/Valdeverdeja		1973
	73.61:567	Hühnertränke, einteilig, Spielzeug	Europa/Spanien/Kastilien-La Mancha/Toledo/Valdeverdeja		1973
	73.61:568	flacher Teller, Spielzeug	Europa/Spanien/Kastilien-La Mancha/Toledo/Valdeverdeja		1973
	73.61:569	tiefer Teller, Spielzeug	Europa/Spanien/Kastilien-La Mancha/Toledo/Valdeverdeja		1973
	73.61:570	Gazpacho-Schüssel, Spielzeug	Europa/Spanien/Kastilien-La Mancha/Toledo/Valdeverdeja		1973
	73.61:571	Suppenschüssel mit Deckel, Spielzeug	Europa/Spanien/Kastilien-La Mancha/Toledo/Valdeverdeja		1973
	73.61:572	Kerzenleuchter für den Tisch, Spielzeug	Europa/Spanien/Kastilien-La Mancha/Toledo/Valdeverdeja		1973
	73.61:573	Kerzenhalter, Wandleuchter, Spielzeug	Europa/Spanien/Kastilien-La Mancha/Toledo/Valdeverdeja		1973
	73.61:574	Brunnen mit Schöpfgefäß, Spielzeug	Europa/Spanien/Kastilien-La Mancha/Toledo/Valdeverdeja		1973
	73.61:575	kleine Kanne	Europa/Spanien/Kastilien-La Mancha/Toledo/Valdeverdeja		1973
	73.61:576 dop 1	großer Wasserkrug	Europa/Spanien/Extremadura/Badajoz /Cabeza del Buey		1973
	73.61:577	große figürliche Sparbüchse	Europa/Spanien/Extremadura/Badajoz /Cabeza del Buey		1973
	73.61:578	Aschenbecher mit Clown-Figur	Europa/Spanien/Extremadura/Badajoz /Cabeza del Buey		1973
	73.61:579	Aschenbecher mit Clown-Figur	Europa/Spanien/Extremadura/Badajoz		1973

Please note that many designations in this list have been identified as racially outdated or as racist abuse since the inventories' original conception.

Bild	Inventarnummer	Objektbezeichnung	Herkunft	Ethnie	Eingangsdatum
			/Cabeza del Buey		
	73.61:580	Feldflasche	Europa/Spanien/Andalusien/Córdoba <Provinz>/Hinojosa del Duque		1973
	73.61:581	Trinkkanne	Europa/Spanien/Andalusien/Córdoba <Provinz>/Hinojosa del Duque		1973
	73.61:582	Honigbehälter	Europa/Spanien/Andalusien/Córdoba <Provinz>/Hinojosa del Duque		1973
	73.61:583	Sparbüchse mit Gesicht und Hut	Europa/Spanien/Andalusien/Córdoba <Provinz>/Hinojosa del Duque		1973
	73.61:584	Wasserkrug, Spielzeug	Europa/Spanien/Andalusien/Córdoba <Provinz>/Hinojosa del Duque		1973
	73.61:585	kleine Amphore (Spielzeug)	Europa/Spanien/Andalusien/Córdoba <Provinz>/Hinojosa del Duque		1973
	73.61:586	Miniaturwasserkanne	Europa/Spanien/Andalusien/Córdoba <Provinz>/Hinojosa del Duque		1973
	73.61:587	Miniaturwasserkanne	Europa/Spanien/Andalusien/Córdoba <Provinz>/Hinojosa del Duque		1973
	73.61:588	Brunnenschöpfkrug	Europa/Spanien/Extremadura/Cáceres/Ceclavín		1973
	73.61:589	kleiner Wasserkrug, Spielzeug	Europa/Spanien/Extremadura/Cáceres/Ceclavín		1973
	73.61:590	kleiner Wasserkrug, Spielzeug	Europa/Spanien/Extremadura/Cáceres/Ceclavín		1973
	73.61:591	kleiner Wasserkrug, Spielzeug, ohne Quarzsplitter	Europa/Spanien/Extremadura/Cáceres/Ceclavín		1973
	73.61:592	kleine Kanne mit Deckel	Europa/Spanien/Extremadura/Cáceres/Ceclavín		1973
	73.61:593	kleine Kanne mit Deckel	Europa/Spanien/Extremadura/Cáceres/Ceclavín		1973
	73.61:594	kleine Kanne ohne Quarzsplitter	Europa/Spanien/Extremadura/Cáceres/Ceclavín		1973
	73.61:595	kleiner Wasserbehälter mit Deckel und Schöpfgefäß, Spielzeug	Europa/Spanien/Extremadura/Cáceres/Ceclavín		1973 (17.12. angezeigt)
	73.61:596	kleiner Wasserbehälter mit Deckel und Schöpfgefäß, Spielzeug	Europa/Spanien/Extremadura/Cáceres/Ceclavín		1973 (17.12. angezeigt)
	73.61:597	kleiner Wasserbehälter mit Deckel und Schöpfgefäß, Spielzeug (ohne Quarzsplitter)	Europa/Spanien/Extremadura/Cáceres/Ceclavín		1973 (17.12. angezeigt)
	73.61:598	Kohlebecken, Spielzeug	Europa/Spanien/Extremadura/Cáceres/Ceclavín		1973
	73.61:599	Kohlebecken, Spielzeug	Europa/Spanien/Extremadura/Cáceres/Ceclavín		1973

Please note that many designations in this list have been identified as racially outdated or as racist abuse since the inventories' original conception.

Bild	Inventarnummer	Objektbezeichnung	Herkunft	Ethnie	Eingangsdatum
	73.61:600	Kochtopf, Spielzeug	Europa/Spanien/Extremadura/Cáceres/Ceclavín		1973
	73.61:601	Kochtopf, Spielzeug	Europa/Spanien/Extremadura/Cáceres/Ceclavín		1973
	73.61:602	Kochgefäß, Spielzeug	Europa/Spanien/Extremadura/Cáceres/Ceclavín		1973
	73.61:603	Kochgefäß, Spielzeug	Europa/Spanien/Extremadura/Cáceres/Ceclavín		1973
	73.61:604	Kochgefäß, zweihenkelig	Europa/Spanien/Extremadura/Cáceres/Ceclavín		1973
	73.61:605	Kochgefäß, zweihenkelig, glasiert	Europa/Spanien/Extremadura/Cáceres/Ceclavín		1973
	73.61:606	kleine Kanne	Europa/Spanien/Extremadura/Cáceres/Ceclavín		1973
	73.61:607	kleine Kanne	Europa/Spanien/Extremadura/Cáceres/Ceclavín		1973
	73.61:608	kleine Eßschüssel, Spielzeug	Europa/Spanien/Extremadura/Cáceres/Ceclavín		1973
	73.61:609	kleine Eßschüssel, Spielzeug	Europa/Spanien/Extremadura/Cáceres/Ceclavín		1973
	73.61:610	kleine Fußtasse, Spielzeug	Europa/Spanien/Extremadura/Cáceres/Ceclavín		1973
	73.61:611	kleiner Teller, Spielzeug	Europa/Spanien/Extremadura/Cáceres/Ceclavín		1973
	73.61:612	kleiner Teller, Spielzeug	Europa/Spanien/Extremadura/Cáceres/Ceclavín		1973
	73.61:613	Schmelztiegel	Europa/Spanien/Extremadura/Cáceres/Ceclavín		1973
	73.61:614	Schmelztiegel	Europa/Spanien/Extremadura/Cáceres/Ceclavín		1973
	73.61:615	Miniatur-Wassertrinkgefäß	Europa/Spanien/Extremadura/Cáceres/Ceclavín		1973
	73.61:616	Wasserkrug mit Tülle	Europa/Spanien/Extremadura/Cáceres/Montehermoso		1973
	73.61:617	Käsebehälter	Europa/Spanien/Extremadura/Cáceres/Montehermoso		1973
	73.61:618	Trinkgefäß mit Guitarrist	Europa/Spanien/Extremadura/Cáceres/Casatejada		1973
	73.61:619	Kaffeekanne mit Deckel	Europa/Spanien/Extremadura/Cáceres/Casatejada		1973
	73.61:620	Kopfpolster zum Tragen von Wasserkrügen	Europa/Spanien/Extremadura/Cáceres/Montehermoso		1973

Please note that many designations in this list have been identified as faulty, outdated or as racist abuse since the inventories´ original conception.

Bild	Inventarnummer	Objektbezeichnung	Herkunft	Ethnie	Eingangsdatum
	73.61:621	Wasserkrug	Europa/Spanien/Extremadura/Cáceres/Torrejoncillo		1973
	73.61:622	Reuse aus Ton	Europa/Spanien/Extremadura/Cáceres/Torrejoncillo		1973
	73.61:623	Feldflasche	Europa/Spanien/Extremadura/Cáceres/Torrejoncillo		1973
	73.61:624a	3 Brennproben: 3/4 Std. vor Brandende	Europa/Spanien/Extremadura/Cáceres/Casatejada		1973
	73.61:624b	3 Brennproben: 1/2 Std. vor Brandende	Europa/Spanien/Extremadura/Cáceres/Casatejada		1973
	73.61:624c	3 Brennproben: Brennprobe vom Brandende	Europa/Spanien/Extremadura/Cáceres/Casatejada		1973
	73.61:625	Spitze einer Töpferscheibe	Europa/Spanien/Extremadura/Cáceres/Torrejoncillo		1973
	73.61:626	alte Weinkanne	Europa/Spanien/Kastilien-La Mancha/Cuenca/Cuenca		1973
	73.61:627	Bettwärmflasche	Europa/Spanien/Kastilien-La Mancha/Cuenca/Priego		1973
	73.61:628	Brandweinflasche	Europa/Spanien/Kastilien-La Mancha/Cuenca/Cuenca		1973
	73.61:629	Kochgefäß mit Deckel	Europa/Spanien/Extremadura/Cáceres/Ceclavín		1973
	73.61:630	Kanne mit Quarzsplitterverzierung und Deckel	Europa/Spanien/Extremadura/Cáceres/Ceclavín		1973
	73.61:631	Becher	Europa/Spanien/Extremadura/Cáceres/Ceclavín		1973
	73.61:632	Becher	Europa/Spanien/Extremadura/Cáceres/Ceclavín		1973
	73.61:633	kleine Tasse (Spielzeug)	Europa/Spanien/Extremadura/Cáceres/Ceclavín		1973
	73.61:634	Feldflasche	Europa/Spanien/Extremadura/Cáceres/Zarza la Mayor		1973
	73.61:635	großer Wasserkrug	Europa/Spanien/Extremadura/Cáceres/Zarza la Mayor		1973
	73.61:636	Kochgefäß	Europa/Spanien/Extremadura/Cáceres/Zarza la Mayor		1973
	73.61:637	Sparbüchse	Europa/Spanien/Extremadura/Cáceres/Zarza la Mayor		1973
	73.61:638	Gazpacho-Schüssel	Europa/Spanien/Extremadura/Cáceres/Casatejada		1973
	73.61:639	Eßschüssel	Europa/Spanien/Extremadura/Cáceres/Casatejada		1973

Please note that many designations in this list have been identified as faulty, outdated or as racist abuse since the inventories' original conception.

Bild	Inventarnummer	Objektbezeichnung	Herkunft	Ethnie	Eingangsdatum
	73.61:640	Gazpacho-Schüssel	Europa/Spanien/Extremadura/Cáceres/Casatejada		1973
	73.61:641	großes Kochgefäß	Europa/Spanien/Extremadura/Cáceres/Montehermoso		1973
	73.61:642	Krug zum Erhitzen von Wasser	Europa/Spanien/Extremadura/Cáceres/Montehermoso		1973
	73.61:643	Feldflasche	Europa/Spanien/Extremadura/Cáceres/Montehermoso		1973
	73.61:644	Kastanienröster	Europa/Spanien/Extremadura/Cáceres/Montehermoso		1973
	73.61:645	Wasserkanne	Europa/Spanien/Extremadura/Cáceres/Montehermoso		1973
	73.61:646	Kochgefäß, einhenkelig	Europa/Spanien/Extremadura/Cáceres/Montehermoso		1973
	73.61:647	Kochgefäß, zweihenkelig	Europa/Spanien/Extremadura/Cáceres/Montehermoso		1973
	73.61:648	kleine Schüssel mit Ausguß	Europa/Spanien/Extremadura/Cáceres/Montehermoso		1973
	73.61:649	Siebschüssel	Europa/Spanien/Extremadura/Cáceres/Montehermoso		1973
	73.61:650	großer Wasserkrug mit Korken	Europa/Spanien/Extremadura/Cáceres/Arroyo de la Luz		1973
	73.61:651	Wasserkrug	Europa/Spanien/Extremadura/Cáceres/Arroyo de la Luz		1973
	73.61:652	Krug zum Erhitzen von Wasser	Europa/Spanien/Extremadura/Cáceres/Arroyo de la Luz		1973
	73.61:653	Kohlebecken	Europa/Spanien/Extremadura/Cáceres/Arroyo de la Luz		1973
	73.61:654	Kochgefäß, zweihenkelig mit Deckel	Europa/Spanien/Extremadura/Cáceres/Arroyo de la Luz		1973
	73.61:655	[gesehen: kl. Gefäß mit zwei Henkeln] kleines Kohlebecken, Spielzeug	Europa/Spanien/Extremadura/Cáceres/Arroyo de la Luz		1973
	73.61:656	[gesehen: kl. Gefäß mit zwei Henkeln] kleines Kohlebecken, Spielzeug	Europa/Spanien/Extremadura/Cáceres/Arroyo de la Luz		1973
	73.61:657	kleines Kochgefäß mit Deckel, Spielzeug	Europa/Spanien/Extremadura/Cáceres/Arroyo de la Luz		1973
	73.61:658	kleines Kochgefäß mit Deckel, Spielzeug	Europa/Spanien/Extremadura/Cáceres/Arroyo de la Luz		1973
	73.61:659	kleines Vorratsgefäß mit Deckel, Spielzeug	Europa/Spanien/Extremadura/Cáceres/Arroyo de la Luz		1973
	73.61:660	kleines Schöpfgefäß	Europa/Spanien/Extremadura/Cáceres/Arroyo de la Luz		1973

Please note that many designations in this list have been identified as faulty, outdated or as racist abuse since the inventories' original conception.

Bild	Inventarnummer	Objektbezeichnung	Herkunft	Ethnie	Eingangsdatum
	73.61:661	kleiner Wasserkrug, Spielzeug	Europa/Spanien/Extremadura/Cáceres/Arroyo de la Luz		1973
	73.61:662	kleiner Wasserkrug, Spielzeug	Europa/Spanien/Extremadura/Cáceres/Arroyo de la Luz		1973
	73.61:663	kleiner Wasserkrug, Spielzeug	Europa/Spanien/Extremadura/Cáceres/Arroyo de la Luz		1973
	73.61:664	kleiner Wasserkrug, Spielzeug	Europa/Spanien/Extremadura/Cáceres/Arroyo de la Luz		1973
	73.61:665	Kochgefäß. zweihenkelig	Europa/Spanien/Kastilien-La Mancha/Toledo/Valdeverdeja		1973
	73.61:666	Kochgefäß, einhenkelig mit Deckel	Europa/Spanien/Kastilien-La Mancha/Toledo/Valdeverdeja		1973
	73.61:667	Kohlebecken	Europa/Spanien/Kastilien-La Mancha/Toledo/Valdeverdeja		1973
	73.61:668	Kanne	Europa/Spanien/Kastilien-La Mancha/Toledo/Valdeverdeja		1973
	73.61:669	Gazpacho-Schüssel	Europa/Spanien/Kastilien-La Mancha/Toledo/Valdeverdeja		1973
	73.61:670	Hühnertränke	Europa/Spanien/Kastilien-La Mancha/Toledo/Valdeverdeja		1973
	73.61:671	Kochgefäß	Europa/Spanien/Kastilien-La Mancha/Toledo/Los Navalucillos		1973
	73.61:672	Kochgefäß	Europa/Spanien/Kastilien-La Mancha/Toledo/Los Navalucillos		1973
	73.61:673	Kohlebecken	Europa/Spanien/Kastilien-La Mancha/Toledo/Los Navalucillos		1973
	73.61:674	Sparbüchse	Europa/Spanien/Kastilien-La Mancha/Toledo/Los Navalucillos		1973
	73.61:675	Vexiergefäß	Europa/Spanien/Kastilien-La Mancha/Toledo/El Puente del Arzobispo		1973
	73.61:676	kleines Wassergefäß, Spielzeug	Europa/Spanien/Kastilien-La Mancha/Toledo/El Puente del Arzobispo		1973
	73.61:677	kleines Wassergefäß, Spielzeug	Europa/Spanien/Kastilien-La Mancha/Toledo/El Puente del Arzobispo		1973
	73.61:678	Kohlebecken	Europa/Spanien/Kastilien-La Mancha/Toledo/Consuegra		1973
	73.61:679	großes Kochgefäß mit Deckel	Europa/Spanien/Kastilien-La Mancha/Toledo/Consuegra		1973
	73.61:680	Kochgefäß mit Deckel	Europa/Spanien/Kastilien-La		1973

Please note that many designations in this list have been identified as faulty, outdated or racist abuse since the inventories' original conception.

Bild	Inventarnummer	Objektbezeichnung	Herkunft	Ethnie	Eingangsdatum
			Mancha/Toledo/Consuegra		
	73.61:681	Kochtopf, zweihenkelig, mit Deckel	Europa/Spanien/Kastilien-La Mancha/Toledo/Consuegra		1973
	73.61:682	Kochgefäß mit Deckel	Europa/Spanien/Kastilien-La Mancha/Toledo/Consuegra		1973
	73.61:683	ovale Auflaufform	Europa/Spanien/Kastilien-La Mancha/Toledo/Consuegra		1973
	73.61:684	Essigkanne	Europa/Spanien/Kastilien-La Mancha/Toledo/Consuegra		1973
	73.61:685	Gesichtkanne	Europa/Spanien/Kastilien-La Mancha/Toledo/Consuegra		1973
	73.61:686	Bettwärmflasche	Europa/Spanien/Kastilien-La Mancha/Toledo/Consuegra		1973
	73.61:687	Wasserflasche (Krugform)	Europa/Spanien/Kastilien-La Mancha/Toledo/Madridejos		1973
	73.61:688	zinnglasierte Kanne	Europa/Spanien/Kastilien-La Mancha/Toledo/Talavera de la Reina		1973
	73.61:689	zinnglasierte Barbierschüssel	Europa/Spanien/Kastilien-La Mancha/Toledo/Talavera de la Reina		1973
	73.61:690	große blau bemalte Schüssel	Europa/Spanien/Andalusien/Granada <Provinz>/Granada		1973
	73.61:691	Eßschüssel	Europa/Spanien/Kastilien-La Mancha/Toledo/La Puebla de Montalbán		1973
	73.61:692	kleines Kochgefäß für Brei	Europa/Spanien/Kastilien-La Mancha/Toledo/La Puebla de Montalbán		1973
	73.61:693	Spardose	Europa/Spanien/Kastilien-La Mancha/Toledo/La Puebla de Montalbán		1973
	73.61:694	Hühnertränke (zweiteilig)	Europa/Spanien/Kastilien-La Mancha/Toledo/La Puebla de Montalbán		1973
	73.61:695	Wandteller	Europa/Spanien/Kastilien-La Mancha/Toledo/Cuerva		1973
	73.61:696	Sparschwein	Europa/Spanien/Kastilien-La Mancha/Toledo/Villafranca de los Caballeros		1973
	73.61:697	Sparschwein	Europa/Spanien/Kastilien-La		1973

Please note that many designations in this list have been identified as faulty, outdated or as racist abuse since the inventories' original conception.

Bild	Inventarnummer	Objektbezeichnung	Herkunft	Ethnie	Eingangsdatum
			Mancha/Toledo/Villafranca de los Caballeros		
	73.61:698	Grillenkäfig	Europa/Spanien/Kastilien-La Mancha/Toledo/Villafranca de los Caballeros		1973
	73.61:699	Gewürzbehälter-Kombination	Europa/Spanien/Kastilien-La Mancha/Toledo/Consuegra		1973
	73.61:700	Hühnertränke	Europa/Spanien/Kastilien-La Mancha/Toledo/Villafranca de los Caballeros		1973
	73.61:701	tiefe Schüssel	Europa/Spanien/Andalusien/Córdoba <Provinz>/Lucena		1973
	73.61:702	hoher Nachttopf für Kranke	Europa/Spanien/Andalusien/Córdoba <Provinz>/Lucena		1973
	73.61:703	großes Vorratsgefäß	Europa/Spanien/Andalusien/Córdoba <Provinz>/Lucena		1973
	73.61:704	kleines Vorratsgefäß	Europa/Spanien/Andalusien/Córdoba <Provinz>/Lucena		1973
	73.61:705	Salzgefäß	Europa/Spanien/Andalusien/Córdoba <Provinz>/Lucena		1973
	73.61:706	Mörser	Europa/Spanien/Andalusien/Córdoba <Provinz>/Lucena		1973
	73.61:707	grüner Mörser	Europa/Spanien/Andalusien/Córdoba <Provinz>/Lucena		1973
	73.61:708	große Ölkanne	Europa/Spanien/Andalusien/Córdoba <Provinz>/Lucena		1973
	73.61:709	kleine Ölkanne	Europa/Spanien/Andalusien/Córdoba <Provinz>/Lucena		1973
	73.61:710	großer Töpferpaddel für tinajas	Europa/Spanien/Andalusien/Córdoba <Provinz>/Lucena		1973
	73.61:711	Wassertrinkgefäß	Europa/Spanien/Andalusien/Córdoba <Provinz>/La Rambla		1973
	73.61:712	Wassertrinkgefäß, glasiert	Europa/Spanien/Andalusien/Córdoba <Provinz>/La Rambla		1973
	73.61:713	Trinkkanne	Europa/Spanien/Andalusien/Córdoba <Provinz>/La Rambla		1973
	73.61:714	Trinkkanne, glasiert	Europa/Spanien/Andalusien/Córdoba <Provinz>/La Rambla		1973
	73.61:715	Miniatur-Trinkgefäß (glasiert)	Europa/Spanien/Andalusien/Córdoba <Provinz>/La Rambla		1973

Please note that many designations in this list have been identified as racist, outdated or as racist abuse since the inventories' original conception.

Bild	Inventarnummer	Objektbezeichnung	Herkunft	Ethnie	Eingangsdatum
	73.61:716	Vexiergefäß	Europa/Spanien/Andalusien/Córdoba <Provinz>/La Rambla		1973
	73.61:717	Trinkgefäß in Hahnform	Europa/Spanien/Andalusien/Córdoba <Provinz>/La Rambla		1973
	73.61:718	reich verziertes Trinkgefäß	Europa/Spanien/Andalusien/Córdoba <Provinz>/La Rambla		1973
	73.61:719	kleines Hahngefäß	Europa/Spanien/Andalusien/Córdoba <Provinz>/La Rambla		1973
	73.61:720	Wandteller	Europa/Spanien/Andalusien/Córdoba <Provinz>/La Rambla		1973
	73.61:721	Kasserole, alt	Europa/Spanien/Andalusien/Córdoba <Provinz>/Puente Genil		1973
	73.61:722	kleine Kasserole	Europa/Spanien/Andalusien/Córdoba <Provinz>/Puente Genil		1973
	73.61:723	großer Wasserkrug	Europa/Spanien/Andalusien/Córdoba <Provinz>/Puente Genil		1973
	73.61:724	großer Wasserkrug (in klein) [vergl. Nr.723]	Europa/Spanien/Andalusien/Córdoba <Provinz>/Puente Genil		1973
	73.61:725	Gefäßflöte	Europa/Spanien/Andalusien/Córdoba <Provinz>/La Rambla		1973
	73.61:726	Wasserkrug mit Tülle	Europa/Spanien/Andalusien/Sevilla <Provinz>/Herrera		1973
	73.61:727	großer Wasserkrug	Europa/Spanien/Andalusien/Córdoba <Provinz>/Bujalance		1973
	73.61:728	Wasserkrug	Europa/Spanien/Andalusien/Córdoba <Provinz>/Cañete de las Torres		1973
	73.61:729	Wasserkrug	Europa/Spanien/Andalusien/Sevilla <Provinz>/El Viso del Alcor		1973
	73.61:730	Wasserkrug	Europa/Spanien/Andalusien/Sevilla <Provinz>/El Viso del Alcor		1973
	73.61:731	großer Wasserkrug	Europa/Spanien/Andalusien/Córdoba <Provinz>/Córdoba		1973
	73.61:732	"Rummelpott"	Europa/Spanien/Andalusien/Córdoba <Provinz>/Córdoba		1973
	73.61:733	großer Ölkrug	Europa/Spanien/Andalusien/Sevilla <Provinz>/Morón de la Frontera		1973
	73.61:734	großer Wasserkrug	Europa/Spanien/Andalusien/Sevilla <Provinz>/Lebrija		1973
	73.61:735	Wasserkrug zum Erhitzen von Wasser im Backofen	Europa/Spanien/Andalusien/Sevilla <Provinz>/Lebrija		1973
	73.61:736	Gazpacho-Schüssel	Europa/Spanien/Andalusien/Sevilla <Provinz>/Sevilla <Stadt>		1973

Please note that many designations in this list have been identified as faulty, outdated or as racist abuse since the inventories' original conception.

Bild	Inventarnummer	Objektbezeichnung	Herkunft	Ethnie	Eingangsdatum
	73.61:737	Miniatur-Gazpacho-Schüssel	Europa/Spanien/Andalusien/Sevilla <Provinz>/Sevilla <Stadt>		1973
	73.61:738	Miniatur-Wasserkrug	Europa/Spanien/Andalusien/Sevilla <Provinz>/Sevilla <Stadt>		1973
	73.61:739	Miniatur-Wassertrinkgefäß	Europa/Spanien/Andalusien/Sevilla <Provinz>/Sevilla <Stadt>		1973
	73.61:740	Miniatur-Kanne	Europa/Spanien/Andalusien/Sevilla <Provinz>/Sevilla <Stadt>		1973
	73.61:741	Miniatur-Wasserkrug	Europa/Spanien/Andalusien/Sevilla <Provinz>/Sevilla <Stadt>		1973
	73.61:742	Miniatur-Teller	Europa/Spanien/Andalusien/Sevilla <Provinz>/Sevilla <Stadt>		1973
	73.61:743	Miniatur-Blumentopf	Europa/Spanien/Andalusien/Sevilla <Provinz>/Sevilla <Stadt>		1973
	73.61:744	Miniatur-Auflaufform	Europa/Spanien/Andalusien/Sevilla <Provinz>/Sevilla <Stadt>		1973
	73.61:745	Schmelztiegel	Europa/Spanien/Andalusien/Sevilla <Provinz>/Sevilla <Stadt>		1973
	73.61:746	kleines Vorratsgefäß	Europa/Spanien/Andalusien/Sevilla <Provinz>/Sevilla <Stadt>		1973
	73.61:747	großer Krug für Milch	Europa/Spanien/Andalusien/Málaga <Provinz>/Antequera		1973
	73.61:748	Vexiergefäß	Europa/Spanien/Andalusien/Jaén <Provinz>/Andújar		1973
	73.61:749	Wassertrinkgefäß für Eisschrank	Europa/Spanien/Kastilien-La Mancha/Toledo/La Puebla de Montalbán		1973
	73.61:750	Kochgefäß, zweihenkelig	Europa/Spanien/Kastilien-La Mancha/Ciudad Real/Castellar de Santiago		1973
	73.61:751	alte Ölkanne	Europa/Spanien/Extremadura		1973
	73.61:752	alte Ölkanne aus Ton, braun mit weißem Tropfenmuster	Europa/Spanien/Extremadura		1973
	73.61:753	alte Ölkanne	Europa/Spanien/Extremadura		1973
	73.61:754	alte Ölkanne	Europa/Spanien/Extremadura		1973
	73.61:755	alte Ölkanne	Europa/Spanien/Extremadura		1973
	73.61:756	bemalte Kanne	Europa/Spanien/Valencia/Valencia/Manises		1973
	73.61:757	alter Wandteller mit Initialen M.C.	Europa/Spanien/Valencia/Valencia/Manises		1973
	73.61:758	großer Wasserkrug	Europa/Spanien/Andalusien/Granada		1973

Please note that many designations in this list have been identified as faulty, outdated or as racist abuse since the inventories' original conception.

Bild	Inventarnummer	Objektbezeichnung	Herkunft	Ethnie	Eingangsdatum
			<Provinz>/Cúllar		
	73.61:759	Feldflasche	Europa/Spanien/Andalusien/Granada <Provinz>/Cúllar		1973
	73.61:760	Wasserkrug im Stil von Cullar de Baza	Europa/Spanien/Murcia/Murcia/Lorca		1973
	73.61:761	Wasserkrug mit Siebeinsatz und Tülle	Europa/Spanien/Murcia/Murcia/Lorca		1973
	73.61:762	Wassertrinkgefäß in Kelchform	Europa/Spanien/Murcia/Murcia/Lorca		1973
	73.61:763	Feldflasche	Europa/Spanien/Murcia/Murcia/Totana		1973
	73.61:764	Feldflasche	Europa/Spanien/Andalusien/Jaén <Provinz>/Bailén		1973
	73.61:765	Teller	Europa/Spanien/Andalusien/Jaén <Provinz>/Bailén		1973
	73.61:766	Stierkopf aus Ton	Europa/Spanien/Andalusien/Sevilla <Provinz>/Carmona		1973
	73.61:767	Kochgefäß, zweihenkelig	Europa/Spanien/Extremadura/Cáceres/Plasencia		1973
	73.61:768	Kochgefäß, zweihenkelig	Europa/Spanien/Extremadura/Cáceres/Torre de Don Miguel		1973
	73.61:769	kleiner Wasserkrug	Europa/Spanien/Extremadura/Badajoz/Magacela		1973
	73.61:770	kleine Feldflasche	Europa/Spanien/Extremadura/Badajoz/Magacela		1973
	73.61:771	Feldflasche	Europa/Spanien/Andalusien/Jaén <Provinz>/Bailén		1973
	73.61:772	Wasserkrug mit Tülle	Europa/Spanien/Andalusien/Jaén <Provinz>/Bailén		1973
	73.61:773	Nachttopf	Europa/Spanien/Andalusien/Jaén <Provinz>/Bailén		1973
	73.61:774	Vorratsgefäß mit Deckel	Europa/Spanien/Andalusien/Jaén <Provinz>/Bailén		1973
	73.61:775	Wassergefäß für den Eisschrank	Europa/Spanien/Andalusien/Jaén <Provinz>/Andújar		1973
	73.61:776	Wasserbehälter in Faßform	Europa/Spanien/Andalusien/Córdoba <Provinz>/La Rambla		1973
	73.61:777	Feldflasche	Europa/Spanien/Andalusien/Córdoba <Provinz>/La Rambla		1973
	73.61:778	große Wasserkanne	Europa/Spanien/Andalusien/Sevilla <Provinz>/Sevilla <Stadt>/Triana/Santa Ana [Kirche]		1973
	73.61:779	Ölkanne, zinnglasiert	Europa/Spanien/Andalusien/Sevilla <Provinz>/Sevilla		1973

Please note that many designations in this list have been identified as faulty, outdated or as racist abuse since the inventories' original conception.

Bild	Inventarnummer	Objektbezeichnung	Herkunft	Ethnie	Eingangsdatum
			<Stadt>/Triana/Santa Ana [Kirche]		
	73.61:780	Ölkanne, mit Lüsterglasur	Europa/Spanien/Andalusien/Sevilla <Provinz>/Sevilla <Stadt>/Triana/Santa Ana [Kirche]		1973
	73.61:781	Gazpacho-Schüssel	Europa/Spanien/Andalusien/Sevilla <Provinz>/Sevilla <Stadt>/Triana/Santa Ana [Kirche]		1973
	73.61:782	hohe Fliese	Europa/Spanien/Andalusien/Sevilla <Provinz>/Sevilla <Stadt>/Triana/Santa Ana [Kirche]		1973
	73.61:783	hohe Fliese mit Lüsterglasur	Europa/Spanien/Andalusien/Sevilla <Provinz>/Sevilla <Stadt>/Triana/Santa Ana [Kirche]		1973
	73.61:784	Wasserkrug	Europa/Spanien/Andalusien/Sevilla <Provinz>/Sevilla <Stadt>/Triana		1973
	73.61:785	kleine Weinkanne	Europa/Spanien/Andalusien/Sevilla <Provinz>/Sevilla <Stadt>/Triana/Santa Ana [Kirche]		1973
	73.61:786	großer Kochtopf	Europa/Spanien/Andalusien/Sevilla <Provinz>/Sevilla <Stadt>		1973
	73.61:787	Wasserschöpfbehälter für Schöpfwerke	Europa/Spanien/Andalusien/Cádiz <Provinz>/Conil de la Frontera		1973
	73.61:788	großer Wasserkrug	Europa/Spanien/Andalusien/Sevilla <Provinz>/Osuna		1973
	73.61:789	Feldflasche	Europa/Spanien/Andalusien/Sevilla <Provinz>/Osuna		1973
	73.61:790	Waschbrett aus Ton	Europa/Spanien/Andalusien/Sevilla <Provinz>/Osuna		1973
	73.61:791	großer Mörser	Europa/Spanien/Andalusien/Sevilla <Provinz>/Osuna		1973
	73.61:792	Wasserkrug	Europa/Spanien/Andalusien/Córdoba <Provinz>/Palma del Río		1973
	73.61:793	kleiner Wasserkrug, Spielzeug	Europa/Spanien/Andalusien/Córdoba <Provinz>/Palma del Río		1973
	73.61:794	Gazpacho-Schüssel	Europa/Spanien/Andalusien/Córdoba <Provinz>/Palma del Río		1973
	73.61:795	Mörser	Europa/Spanien/Andalusien/Córdoba <Provinz>/Palma del Río		1973
	73.61:796	Sparbüchse aus Ton	Europa/Spanien/Andalusien/Córdoba <Provinz>/Palma del Río		1973
	73.61:797	Weinkanne mit Inschrift	Europa/Spanien/Baskenland/Álava/Narvaja		1973

Please note that many designations in this list have been identified as faulty, outdated or as racist abuse since the inventories´ original conception.

Bild	Inventarnummer	Objektbezeichnung	Herkunft	Ethnie	Eingangsdatum
	73.61:798	kleine Weinkanne mit baskischem Namen	Europa/Spanien/Baskenland/Álava/Narvaja		1973
	73.61:799	kleine Weinkanne mit baskischem Namen	Europa/Spanien/Baskenland/Álava/Narvaja		1973
	73.61:800	Kanne für sauren Wein	Europa/Spanien/Baskenland/Álava/Narvaja		1973
	73.61:801	kleines Kochgefäß (Krug)	Europa/Spanien/Baskenland/Álava/Narvaja		1973
	73.61:802	Honigbehälter	Europa/Spanien/Baskenland/Álava/Narvaja		1973
	73.61:803	Dickmilchbehälter	Europa/Spanien/Baskenland/Álava/Narvaja		1973
	73.61:804	Sparbüchse aus Ton	Europa/Spanien/Baskenland/Álava/Narvaja		1973
	73.61:805	tiefer Teller, schlecht glasiert	Europa/Spanien/Baskenland/Álava/Narvaja		1973
	73.61:806	tiefe Tasse (Schale)	Europa/Spanien/Baskenland/Álava/Narvaja		1973
	73.61:807	großer Blumentopf, alte Form, mit Untersatz	Europa/Spanien/Baskenland/Álava/Narvaja		1973
	73.61:808a	Brennprobe, 1 Stunde vor Brandende	Europa/Spanien/Baskenland/Álava/Narvaja		1973
	73.61:808b	Brennprobe, 1/2 Stunde vor Brandende	Europa/Spanien/Baskenland/Álava/Narvaja		1973
	73.61:808c	Brennprobe, letzte Probe kurz vor Brandende	Europa/Spanien/Baskenland/Álava/Narvaja		1973
	73.61:809	Formschiene aus Ton, Hälfte einer Schüssel zur Herstellung von Katillus	Europa/Spanien/Baskenland/Álava/Narvaja		1973 (17.12. angezeigt)
	73.61:810	Einbauelement für Brennofen	Europa/Spanien/Baskenland/Álava/Narvaja		1973
	73.61:811	Einbauelement für Brennofen, Dreifuß	Europa/Spanien/Baskenland/Álava/Narvaja		1973
	73.61:812	Einbauelement zum Stockwerkbau im Brennofen	Europa/Spanien/Baskenland/Álava/Narvaja		1973
	73.61:813	Einbauelement zum Stockwerkbau im Brennofen als Unterlage	Europa/Spanien/Baskenland/Álava/Narvaja		1973 (17.12. angezeigt)
	73.61:814	Einbauelement zum Stockwerkbau im Brennofen als Unterlage	Europa/Spanien/Baskenland/Álava/Narvaja		1973 (17.12. angezeigt)
	73.61:815	Ziegel zum Stockwerkbau im Brennofen	Europa/Spanien/Baskenland/Álava/Narvaja		1973
	73.61:816	Butter-Vorratsgefäß mit Deckel	Europa/Spanien/Baskenland/Álava/Villarreal de Álava		1973

Please note that many designations in this list have been identified as faulty, outdated or as racist abuse since the inventories' original conception.

Bild	Inventarnummer	Objektbezeichnung	Herkunft	Ethnie	Eingangsdatum
	73.61:817	tiefe Tasse (Schale) mit dreibeinigem Untersatz	Europa/Spanien/Baskenland/Álava/Villarreal de Álava		1973
	73.61:818	Einbauelement zur Stockwerkbildung im Brennofen	Europa/Spanien/Baskenland/Álava/Villarreal de Álava		1973
	73.61:819	Gipsmodel für Blumentöpfe	Europa/Spanien/Baskenland/Álava/Villarreal de Álava		1973
	73.61:820	Weinkanne	Europa/Spanien/Baskenland/Álava/Ibarra		1973
	73.61:821	große Glasurschüssel	Europa/Spanien/La Rioja/La Rioja/Navarrete		1973
	73.61:822	Vorratsgefäß	Europa/Spanien/La Rioja/La Rioja/Navarrete		1973
	73.61:823	Schnapsflasche	Europa/Spanien/La Rioja/La Rioja/Navarrete		1973
	73.61:824	Schnapsflasche	Europa/Spanien/La Rioja/La Rioja/Navarrete		1973
	73.61:825	kleines Honiggefäß	Europa/Spanien/La Rioja/La Rioja/Navarrete		1973
	73.61:826	kleines Honiggefäß	Europa/Spanien/La Rioja/La Rioja/Navarrete		1973
	73.61:827	großes Buttervorratsgefäß mit Deckel	Europa/Spanien/La Rioja/La Rioja/Navarrete		1973
	73.61:828	kleines Buttervorratsgefäß mit Deckel	Europa/Spanien/La Rioja/La Rioja/Navarrete		1973
	73.61:829	großes Wassertrinkgefäß	Europa/Spanien/La Rioja/La Rioja/Navarrete		1973
	73.61:830	kleines Wassertrinkgefäß	Europa/Spanien/La Rioja/La Rioja/Navarrete		1973
	73.61:831	Feldflasche bzw. Wasserkrug	Europa/Spanien/La Rioja/La Rioja/Navarrete		1973
	73.61:832	kleines Weinkännchen	Europa/Spanien/La Rioja/La Rioja/Navarrete		1973
	73.61:833	tiefes Einmachgefäß	Europa/Spanien/La Rioja/La Rioja/Navarrete		1973
	73.61:834	Schüssel, kleinste Größe	Europa/Spanien/La Rioja/La Rioja/Navarrete		1973
	73.61:835	Brennprobe (letztes Stadium) in Schüsselform	Europa/Spanien/La Rioja/La Rioja/Navarrete		1973
	73.61:836	Wasserkrug	Europa/Spanien/Kastilien und León/Soria/Tajueco		1973
	73.61:837	Wassertrinkgefäß	Europa/Spanien/Kastilien und León/Soria/Tajueco		1973

Please note that many designations in this list have been identified as faulty, outdated or as racist abuse since the inventories´ original conception.

Bild	Inventarnummer	Objektbezeichnung	Herkunft	Ethnie	Eingangsdatum
	73.61:838	Wassertrinkgefäß, verziert	Europa/Spanien/Kastilien und León/Soria/Tajueco		1973
	73.61:839	Bettwärmflasche (mit Korken)	Europa/Spanien/Kastilien und León/Soria/Tajueco		1973
	73.61:840	kleine Kanne zum Weintrinken	Europa/Spanien/Kastilien und León/Soria/Tajueco		1973
	73.61:841	kleine Kanne zum Weintrinken	Europa/Spanien/Kastilien und León/Soria/Tajueco		1973
	73.61:842	großes Kochgefäß mit Deckel	Europa/Spanien/Kastilien und León/Soria/Tajueco		1973
	73.61:843	großes Kochgefäß mit Deckel, alt, gebracht	Europa/Spanien/Kastilien und León/Soria/Tajueco		1973
	73.61:844	großes Kochgefäß mit Deckel	Europa/Spanien/Kastilien und León/Soria/Tajueco		1973
	73.61:845	großes altes Kochgefäß	Europa/Spanien/Kastilien und León/Soria/Tajueco		1973
	73.61:846	Kanne zum Weintrinken	Europa/Spanien/Kastilien und León/Soria/Tajueco		1973
	73.61:847	Eßschüssel mit gewellten Henkeln aus Keramik	Europa/Spanien/Kastilien und León/Soria/Almazán		1973
	73.61:848	Eßschüssel mit gewellten Henkeln, stärker gebrannt; aus Keramik	Europa/Spanien/Kastilien und León/Soria/Almazán		1973
	73.61:849	Eßschüssel mit gewellten Henkeln aus Keramik	Europa/Spanien/Kastilien und León/Soria/Almazán		1973
	73.61:850	Eßschüssel mit gewellten Henkeln, kleinere Größe, stark gebrannt, "Suppenteller"; aus Keramik	Europa/Spanien/Kastilien und León/Soria/Almazán		1973
	73.61:851	Eßschüssel mit gewellten Henkeln, schwächer gebrannt, mit altem Deckel	Europa/Spanien/Kastilien und León/Soria/Almazán		1973 (17.12. angezeigt)
	73.61:852	Eßschüssel mit gewellten Henkeln, stärker gebrannt, kleinste Größe; aus Keramik	Europa/Spanien/Kastilien und León/Soria/Almazán		1973
	73.61:853	Eßschüssel mit gewellten Henkeln, schwächer gebrannt	Europa/Spanien/Kastilien und León/Soria/Almazán		1973 (17.12. angezeigt)
	73.61:854	Eßschüssel mit gewellten Henkeln	Europa/Spanien/Kastilien und		1973

Please note that many designations in this list have been identified as fully or partly outdated or as racist abuse since the inventories' original conception.

Bild	Inventarnummer	Objektbezeichnung	Herkunft	Ethnie	Eingangsdatum
			León/Soria/Almazán		
	73.61:855	Siebschüssel für Gemüse	Europa/Spanien/Kastilien und León/Soria/Almazán		1973
	73.61:856	Eßschüssel aus Ton mit im Brennofen festgeklebtem Dreifuß und angedeuteten Haltegriffen an zwei Seiten und beiliegendem Notizzettel: "Hinweis auf Beschädigung"	Europa/Spanien/Kastilien und León/Soria/Almazán		1973
	73.61:857	altes Vorratsgefäß	Europa/Spanien/Kastilien und León/Soria/Tajueco		1973
	73.61:858	große tiefe Schüssel für die Hausschlachtung oder Glasurbereitung, alt	Europa/Spanien/Kastilien und León/Soria/Tajueco		1973 (17.12. angezeigt)
	73.61:859	Kochgefäß aus Blech, Nachbildung der alten Topfform	Europa/Spanien/Aragonien/Zaragoza/ bei Tobed		1973
	73.61:860	Wasserkrug, handaufgebaut	Europa/Spanien/Aragonien/Teruel/Hu esa del Común		1973
	73.61:861	kleines Kochgefäß mit Deckel	Europa/Spanien/Aragonien/Zaragoza/ Almonacid de la Sierra		1973
	73.61:862	Suppennapf mit Deckel	Europa/Spanien/Aragonien/Zaragoza/ Almonacid de la Sierra		1973
	73.61:863	alte Weinschenkkanne	Europa/Spanien/Aragonien/Zaragoza/ Almonacid de la Sierra		1973
	73.61:864	Zuckerdose mit Deckel	Europa/Spanien/Aragonien/Zaragoza/ María de Huerva		1973
	73.61:865	Wasserkrug	Europa/Spanien/Kastilien und León/Segovia/Fresno de Cantespino		1973
	73.61:866	kleiner Wasserkrug	Europa/Spanien/Kastilien und León/Segovia/Fresno de Cantespino		1973
	73.61:867	Wassertrinkgefäß	Europa/Spanien/Kastilien und León/Segovia/Fresno de Cantespino		1973
	73.61:868	Vexiertrinkgefäß	Europa/Spanien/Kastilien und León/Segovia/Fresno de Cantespino		1973
	73.61:869	Weinkanne	Europa/Spanien/Kastilien und León/Segovia/Fresno de Cantespino		1973
	73.61:870	Kochgefäß mit Deckel	Europa/Spanien/Kastilien und León/Segovia/Fresno de Cantespino		1973
	73.61:871	tiefe Suppentasse	Europa/Spanien/Kastilien und León/Segovia/Fresno de Cantespino		1973
	73.61:872	Sparbüchse aus Ton	Europa/Spanien/Kastilien und León/Segovia/Fresno de Cantespino		1973
	73.61:873	Kochgefäß-Sicherungs-Eisen	Europa/Spanien/Aragonien/Zaragoza/		1973

Please note that many designations in this list have been identified as racially outdated or as racist abuse since the inventories' original conception.

Bild	Inventarnummer	Objektbezeichnung	Herkunft	Ethnie	Eingangsdatum
			Alhama de Aragón		
	73.61:874	kleiner "Hexen"-Kopf aus Ton	Europa/Spanien/Aragonien/Zaragoza/Alhama de Aragón		1973
	73.61:875	Miniatur-Blumenvase	Europa/Spanien/Valencia/Valencia/Manises		1973
	73.61:876	Vexier-botijo	Europa/Spanien/Katalonien/Barcelona/Esparreguera		1973
	73.61:877	Spielzeug-Vorratsgefäß	Europa/Spanien/Valencia/Valencia/Manises		1973
	73.61:878	Spielzeug-Auflaufform	Europa/Spanien/Valencia/Valencia/Manises		1973
	73.61:879	Spielzeug-Auflaufform	Europa/Spanien		1973
	73.61:880	Spielzeug-Auflaufform	Europa/Spanien		1973
	73.61:881	Spielzeug-Teller	Europa/Spanien/Valencia/Valencia/Manises		1973
	73.61:882	Spielzeug-Teller	Europa/Spanien/Valencia/Valencia/Manises		1973
	73.61:883	Spielzeug-Teller	Europa/Spanien		1973
	73.61:884	Wandteller mit Initialen M.A.	Europa/Spanien/Valencia/Castellón/Ribesalbes;(?);Europa/Spanien/Valencia/Valencia/Manises		1973
	73.61:885	tiefe Schüssel mit Fischmotiv	Europa/Spanien/Aragonien/Teruel/Teruel		1973
	73.61:886	Wasserkrug	Europa/Spanien/Kastilien und León/Zamora/Moveros		1973
	73.61:887	Feldflasche	Europa/Spanien/Kastilien und León/Zamora/Moveros		1973
	73.61:888	Feldflasche für den Friedhof	Europa/Spanien/Kastilien und León/Zamora/Moveros		1973
	73.61:889	Feldflasche für den Friedhof	Europa/Spanien/Kastilien und León/Zamora/Moveros		1973
	73.61:890	Wassertrinkgefäß	Europa/Spanien/Kastilien und León/Zamora/Moveros		1973
	73.61:891	Wasserkrug mit Siebeinsatz	Europa/Spanien/Kastilien und León/Zamora/Moveros		1973
	73.61:892	Kerzenleuchter	Europa/Spanien/Kastilien und León/Zamora/Moveros		1973
	73.61:893	einhenkeliges Kochgefäß mit Deckel	Europa/Spanien/Kastilien und León/Zamora/Pereruela		1973
	73.61:894	Auflaufform	Europa/Spanien/Kastilien und León/Zamora/Pereruela		1973

Please note that many designations in this list have been identified as faulty, outdated or as racist abuse since the inventories' original conception.

Bild	Inventarnummer	Objektbezeichnung	Herkunft	Ethnie	Eingangsdatum
	73.61:895	kleiner Backofen aus Ton für Brot und Kuchen	Europa/Spanien/Kastilien und León/Zamora/Pereruela		1973
	73.61:896	kleine Töpferscheibe, Drehtisch	Europa/Spanien/Kastilien und León/Zamora/Pereruela		1973
	73.61:897	großer Wasserkrug	Europa/Spanien/Kastilien-La Mancha/Cuenca/Mota del Cuervo		1973
	73.61:898	kleiner Wasserkrug für Kinder	Europa/Spanien/Kastilien-La Mancha/Cuenca/Mota del Cuervo		1973
	73.61:899	kleiner Wasserkrug für Kinder	Europa/Spanien/Kastilien-La Mancha/Cuenca/Mota del Cuervo		1973
	73.61:900	kleine Windmühle aus Ton	Europa/Spanien/Kastilien-La Mancha/Cuenca/Mota del Cuervo		1973
	73.61:901	Hängegefäß für Blumen	Europa/Spanien/Kastilien-La Mancha/Cuenca/Mota del Cuervo		1973
	73.61:902	kleiner Wasserkrug, zwei Henkel	Europa/Spanien/Kastilien-La Mancha/Cuenca/Mota del Cuervo		1973
	73.61:903	kleines Vorratsgefäß	Europa/Spanien/Kastilien-La Mancha/Cuenca/Mota del Cuervo		1973
	73.61:904	Miniatur-Wäschekübel	Europa/Spanien/Kastilien-La Mancha/Cuenca/Mota del Cuervo		1973
	73.61:905	Miniatur-Schüssel	Europa/Spanien/Kastilien-La Mancha/Cuenca/Mota del Cuervo		1973
	73.61:906	Sparbüchse aus Ton	Europa/Spanien/Kastilien-La Mancha/Cuenca/Mota del Cuervo		1973
	73.61:907	Blumentopf verziert	Europa/Spanien/Kastilien-La Mancha/Cuenca/Mota del Cuervo		1973
	73.61:908	großer Wasserkrug	Europa/Spanien/Kastilien und León/Zamora/Carbellino		1973
	73.61:909	Wasserkrug	Europa/Spanien/Kastilien und León/Zamora/Carbellino		1973
	73.61:910	Halsscherbe eines großen Wasserkruges	Europa/Spanien/Kastilien und León/Zamora/Carbellino		1973
	73.61:911	Scheibentisch mit Befestigungsstein für die feste Achse (Drehscheibe)	Europa/Spanien/Kastilien und León/Zamora/Carbellino		1973 (17.12. angezeigt)
	73.61:912	Scheibentisch	Europa/Spanien/Kastilien und León/Zamora/Carbellino		1973
	73.61:913	große Auflaufform	Europa/Spanien/Galicia/A Coruña/Buño		1973
	73.61:914	kleine Kasserole für Fisch	Europa/Spanien/Galicia/A Coruña/Buño		1973
	73.61:915	kleine Kasserole für Fisch	Europa/Spanien/Galicia/A Coruña/Buño		1973

Please note that many designations in this list have been identified as faulty, outdated or as racist abuse since the inventories' original conception.

Bild	Inventarnummer	Objektbezeichnung	Herkunft	Ethnie	Eingangsdatum
	73.61:916	Fischteller	Europa/Spanien/Galicia/A Coruña/Buño		1973
	73.61:917	tiefer Teller (Schale)	Europa/Spanien/Galicia/A Coruña/Buño		1973
	73.61:918	Trinkgefäß in Form des Kopfes des Töpfers	Europa/Spanien/Galicia/A Coruña/Buño		1973
	73.61:919	Vexiergefäß	Europa/Spanien/Galicia/A Coruña/Buño		1973
	73.61:920	Weinkanne	Europa/Spanien/Galicia/A Coruña/Buño		1973
	73.61:921	kleine Kanne	Europa/Spanien/Galicia/A Coruña/Buño		1973
	73.61:922	Dekorationsgefäß mit zwei Henkeln	Europa/Spanien/Galicia/A Coruña/Buño		1973
	73.61:923	großes Trinkgefäß, bemalt	Europa/Spanien/Galicia/A Coruña/Buño		1973
	73.61:924	Weinkanne	Europa/Spanien/Galicia/A Coruña/Buño		1973
	73.61:925	große Eßschüssel	Europa/Spanien/Galicia/A Coruña/Buño		1973
	73.61:926	Weihwasserbecken	Europa/Spanien/Galicia/A Coruña/Buño		1973
	73.61:927	großes Kochgefäß	Europa/Spanien/Galicia/Lugo/Bonxe		1973
	73.61:928	große Weinkanne	Europa/Spanien/Galicia/Lugo/Bonxe		1973
	73.61:929	kleine Weinkanne	Europa/Spanien/Galicia/Lugo/Bonxe		1973
	73.61:930	Weinkanne	Europa/Spanien/Galicia/Lugo/Bonxe		1973
	73.61:931	Käsebehälter	Europa/Spanien/Galicia/Lugo/Bonxe		1973
	73.61:932	tiefe Tasse [Schale]	Europa/Spanien/Galicia/Lugo/Bonxe		1973
	73.61:933	Wassergefäß, zweihenkelig aus Keramik	Europa/Spanien/Galicia/Lugo/Silvarre y		1973
	73.61:934	Frühstückstopf	Europa/Spanien/Galicia/Lugo/Silvarre y		1973
	73.61:935	großes Wassergefäß, Boden und ein Henkel fehlen	Europa/Spanien/Galicia/Lugo/Bonxe		1973
	73.61:936	dreibeiniges Gefäß für eine Art Feuerzangenbowle	Europa/Spanien/Galicia/A Coruña/Lestrove Padrón		1973
	73.61:937	Tasse für queimada	Europa/Spanien/Galicia/A Coruña/Lestrove Padrón		1973
	73.61:938	Tasse für queimada	Europa/Spanien/Galicia/A Coruña/Lestrove Padrón		1973

Please note that many designations in this list have been identified as faulty, outdated or as racist abuse since the inventories´ original conception.

Bild	Inventarnummer	Objektbezeichnung	Herkunft	Ethnie	Eingangsdatum
	73.61:939	Tasse für queimada	Europa/Spanien/Galicia/A Coruña/Lestrove Padrón		1973
	73.61:940	Tasse für queimada	Europa/Spanien/Galicia/A Coruña/Lestrove Padrón		1973
	73.61:941	Schöpflöffel für queimada	Europa/Spanien/Galicia/A Coruña/Lestrove		1973
	73.61:942	Kännchen oder Becher	Europa/Spanien/Galicia/A Coruña/Lestrove		1973
	73.61:943	Kännchen oder Becher	Europa/Spanien/Galicia/A Coruña/Lestrove		1973
	73.61:944	Käsesiebbehälter	Europa/Spanien/Galicia/Lugo/Mondoñedo		1973
	73.61:945	tiefe Suppentasse	Europa/Spanien/Galicia/Ourense/Niñodaguia		1973
	73.61:946	Trinktasse (Schale)	Europa/Spanien/Galicia/Ourense/Niñodaguia		1973
	73.61:947	Sparbüchse aus Ton	Europa/Spanien/Galicia/Ourense/Niñodaguia		1973
	73.61:948	Kännchen	Europa/Spanien/Galicia/Ourense/Niñodaguia		1973
	73.61:949	Kännchen	Europa/Spanien/Galicia/Ourense/Niñodaguia		1973
	73.61:950	kleines Kochgefäß	Europa/Spanien/Galicia/Ourense/Niñodaguia		1973
	73.61:951	kleines Kochgefäß	Europa/Spanien/Galicia/Ourense/Niñodaguia		1973
	73.61:952	alte Weinkanne	Europa/Spanien/Galicia/Ourense/Loñoá das Olas		1973
	73.61:953	Auflaufform	Europa/Spanien/Galicia/Lugo/Mondoñedo		1973
	73.61:954	alte Weinkanne	Europa/Spanien/Galicia/Ourense/El Seijo		1973
	73.61:955	Wasserkrug vom Typ Burgos	Europa/Spanien/Kastilien und León/Valladolid/Arrabal de Portillo		1973
	73.61:956	große Eßschüssel aus Keramik	Europa/Spanien/Kastilien und León/Valladolid/Arrabal de Portillo		1973
	73.61:957	Eßschüssel asus Keramik	Europa/Spanien/Kastilien und León/Valladolid/Arrabal de Portillo		1973

Please note that many designations in this list have been identified as faulty, outdated or as racist abuse since the inventories´ original conception.

Bild	Inventarnummer	Objektbezeichnung	Herkunft	Ethnie	Eingangsdatum
	73.61:958	Eßschüssel aus Keramik	Europa/Spanien/Kastilien und León/Valladolid/Arrabal de Portillo		1973
	73.61:959	Eßschüssel aus Keramik	Europa/Spanien/Kastilien und León/Valladolid/Arrabal de Portillo		1973
	73.61:960	Eßschüssel aus Keramik	Europa/Spanien/Kastilien und León/Valladolid/Arrabal de Portillo		1973
	73.61:961	Kännchen	Europa/Spanien/Kastilien und León/Valladolid/Arrabal de Portillo		1973
	73.61:962	Kännchen	Europa/Spanien/Kastilien und León/Valladolid/Arrabal de Portillo		1973
	73.61:963	Kännchen	Europa/Spanien/Kastilien und León/Valladolid/Arrabal de Portillo		1973
	73.61:964	Miniatur-Wasserkrug	Europa/Spanien/Kastilien und León/Valladolid/Arrabal de Portillo		1973
	73.61:965	Vorratsgefäß für Würste	Europa/Spanien/Kastilien und León/Burgos/Aranda de Duero		1973
	73.61:966	Weinkanne	Europa/Spanien/Kastilien und León/Burgos/Aranda de Duero		1973
	73.61:967	kleines Wassertrinkgefäß	Europa/Spanien/Kastilien und León/Burgos/Aranda de Duero		1973
	73.61:968	kleines Wassertrinkgefäß, glasiert	Europa/Spanien/Kastilien und León/Burgos/Aranda de Duero		1973
	73.61:969	Vexiergefäß	Europa/Spanien/Kastilien und León/Burgos/Huerta de Rey		1973
	73.61:970	kleine Weinkanne	Europa/Spanien/Kastilien und León/Burgos/Huerta de Rey		1973
	73.61:971	kleine Weinflasche	Europa/Spanien/Kastilien und León/Burgos/Huerta de Rey		1973
	73.61:972	Dekorations-botijo	Europa/Spanien/Kastilien und León/Burgos/Huerta de Rey		1973
	73.61:973	Kochgefäß	Europa/Spanien/Kastilien und León/Burgos/Huerta de Rey		1973
	73.61:974	Feldflasche	Europa/Spanien/Kastilien und León/Salamanca/Cespedosa de Tormes		1973

Please note that many designations in this list have been identified as faulty, outdated or as racist abuse since the inventories´ original conception.

Bild	Inventarnummer	Objektbezeichnung	Herkunft	Ethnie	Eingangsdatum
					
	73.61:975	Kastanienröster aus Keramik	Europa/Spanien/Kastilien und León/Salamanca/Cespedosa de Tormes		1973
	73.61:976	Wasserflasche mit Untersatz	Europa/Spanien/Kastilien und León/Salamanca/Cespedosa de Tormes		1973
	73.61:977	Wassertrinkgefäß	Europa/Spanien/Kastilien und León/Salamanca/Fresno-Alhándiga		1973
	73.61:978	Wasserkrug	Europa/Spanien/Kastilien und León/Valladolid/Tiedra		1973
	73.61:979	Wasserkrug, zum Weinberg-Schwefeln benutzt	Europa/Spanien/Galicia/Ourense/Rubiana		1973
	73.61:980	großer Wasserkrug aus Keramik	Europa/Spanien/Murcia/Murcia/Totana		1973
	73.61:981	Miniatur-Wasserkrug	Europa/Spanien/Murcia/Murcia/Totana		1973
	73.61:982	Miniatur-Wasserkrug	Europa/Spanien/Murcia/Murcia/Totana		1973
	73.61:983	glasierter Wasserkrug nach Vorbild von Agost	Europa/Spanien/Murcia/Murcia/Totana		1973
	73.61:984	Wassertrinkgefäß, bemalt	Europa/Spanien/Valencia/Alicante/Agost		1973
	73.61:985	Wassertrinkgefäß für Eisschrank	Europa/Spanien/Valencia/Alicante/Agost		1973
	73.61:986	kleines Wassertrinkgefäß für Eisschrank	Europa/Spanien/Valencia/Alicante/Agost		1973
	73.61:987	Miniatur-Ausgabe Wassertrinkgefäß für Eisschrank	Europa/Spanien/Valencia/Alicante/Agost		1973
	73.61:988	kleiner Wasserkrug mit Tülle für Kinder	Europa/Spanien/Valencia/Alicante/Agost		1973
	73.61:989	kleiner Wasserkrug mit Tülle für Kinder, Miniaturausgabe	Europa/Spanien/Valencia/Alicante/Agost		1973 (17.12. angezeigt)
	73.61:990	kleiner Wasserkrug mit Tülle für Kinder	Europa/Spanien/Valencia/Alicante/Agost		1973
	73.61:991	Miniaturwasserkrug	Europa/Spanien/Valencia/Alicante/Agost		1973

Please note that many designations in this list have been identified as faulty, outdated or as racist abuse since the inventories' original conception.

Bild	Inventarnummer	Objektbezeichnung	Herkunft	Ethnie	Eingangsdatum
	73.61:992	Miniaturwasserkrug	Europa/Spanien/Valencia/Alicante/Agost		1973
	73.61:993	kleines Wassertrinkgefäß	Europa/Spanien/Valencia/Alicante/Agost		1973
	73.61:994	kleines Wassertrinkgefäß	Europa/Spanien/Valencia/Alicante/Agost		1973
	73.61:995	kleines Wassertrinkgefäß	Europa/Spanien/Valencia/Alicante/Agost		1973
	73.61:996	kleines Wassertrinkgefäß	Europa/Spanien/Valencia/Alicante/Agost		1973
	73.61:997	kleine Feldflasche	Europa/Spanien/Valencia/Alicante/Agost		1973
	73.61:998	kleine Feldflasche	Europa/Spanien/Valencia/Alicante/Agost		1973
	73.61:999	kleines Trinkgefäß in Hahn-Form	Europa/Spanien/Valencia/Alicante/Agost		1973
	73.61:1000	kleines Trinkgefäß in Enten-Form	Europa/Spanien/Valencia/Alicante/Agost		1973
	73.61:1001	kleine Kanne	Europa/Spanien/Valencia/Alicante/Agost		1973
	73.61:1002	kleiner Korb aus Ton	Europa/Spanien/Valencia/Alicante/Agost		1973
	73.61:1003	Miniatur-Wasserkrug	Europa/Spanien/Valencia/Alicante/Agost		1973
	73.61:1004	Wassertrinkgefäß mit zwei spitzen Ausbuchtungen	Europa/Spanien/Valencia/Alicante/Agost		1973
	73.61:1005	Tongefäßflöte, alt	Europa/Spanien/Valencia/Alicante/Agost		1973
	73.61:1006	Tongefäßflöte	Europa/Spanien/Valencia/Alicante/Agost		1973
	73.61:1007	Tongefäßflöte, neu	Europa/Spanien/Valencia/Alicante/Agost		1973
	73.61:1008	Tongefäßflöte	Europa/Spanien/Valencia/Alicante/Agost		1973
	73.61:1009	Tongefäßflöte	Europa/Spanien/Valencia/Alicante/Agost		1973
	73.61:1010	Miniatur-botijo	Europa/Spanien/Valencia/Alicante/Agost		1973
	73.61:1011	Miniatur-botijo	Europa/Spanien/Valencia/Alicante/Agost		1973
	73.61:1012	Miniatur-botijo	Europa/Spanien/Valencia/Alicante/Agost		1973

Please note that many designations in this list have been identified as faulty, outdated or as racist abuse since the inventories´ original conception.

Bild	Inventarnummer	Objektbezeichnung	Herkunft	Ethnie	Eingangsdatum
	73.61:1013	Miniatur-Wasserkrug	Europa/Spanien/Valencia/Alicante/Agost		1973
	73.61:1014	Miniatur-Wasserkrug	Europa/Spanien/Valencia/Alicante/Agost		1973
	73.61:1015	Miniatur-Trinkgefäß	Europa/Spanien/Valencia/Alicante/Agost		1973
	73.61:1016	Miniatur-Feldflasche	Europa/Spanien/Valencia/Alicante/Agost		1973
	73.61:1017	Miniatur-Kochtopf mit Deckel	Europa/Spanien/Valencia/Alicante/Agost		1973
	73.61:1018	Miniatur-Kanne mit spitzem Boden	Europa/Spanien/Valencia/Alicante/Agost		1973
	73.61:1019	Miniatur-Mörser	Europa/Spanien/Valencia/Alicante/Agost		1973
	73.61:1020	Töpferwerkzeug aus Holz (Wacholderart) zum Einstechen der Flötenöffnung von Tonflöten	Europa/Spanien/Valencia/Alicante/Agost		1973
	73.61:1021	Töpferwerkzeug aus Holz (Wacholderart) zum Einstechen der Flötenöffnung von Tonflöten, spanförmig (an Tonring befestigt)	Europa/Spanien/Valencia/Alicante/Agost		1973
	73.61:1022	Holzmaterialprobe für Töpferwerkzeug	Europa/Spanien/Valencia/Alicante/Agost		1973
	73.61:1023	Kanne, bemalt im iberischen Stil	Europa/Spanien/Valencia/Alicante/Agost		1973
	73.61:1024	tiefe Eßschüssel	Europa/Spanien/Galicia/Ourense/Niñodaguia		1973
	73.61:1025	Eßschüssel	Europa/Spanien/Galicia/Ourense/Niñodaguia		1973
	73.61:1026	Wasserkrug ohne Henkel	Europa/Spanien/Galicia/Ourense/Niñodaguia		1973
	73.61:1027	große Weinkanne	Europa/Spanien/Galicia/Ourense/Niñodaguia		1973
	73.61:1028	große Wasserkanne	Europa/Spanien/Galicia/Ourense/Niñodaguia		1973
	73.61:1029	kleines Wassertrinkgefäß	Europa/Spanien/Galicia/Ourense/Niñodaguia		1973
	73.61:1030	Suppenschüssel	Europa/Spanien/Galicia/Ourense/Niñodaguia		1973
	73.61:1031	Weinkanne	Europa/Spanien/Galicia/Ourense/Niñodaguia		1973
	73.61:1032	Wasserkrug ohne Henkel, alt	Europa/Spanien/Galicia/Ourense/Loñ		1973

Please note that many designations in this list have been identified as faulty, outdated or as racist abuse since the inventories' original conception.

Bild	Inventarnummer	Objektbezeichnung	Herkunft	Ethnie	Eingangsdatum
			oá das Olas		
	73.61:1033	Honigkrug	Europa/Spanien/Galicia/Ourense/Loñ oá das Olas		1973
	73.61:1034	kleine Weinkanne	Europa/Spanien/Galicia/Ourense/El Seijo, Portomonrisco		1973
	73.61:1035	Wasserkrug	Europa/Spanien/Kastilien und León/Zamora/Moveros		1973
	73.61:1036	Feldflasche	Europa/Spanien/Kastilien und León/Zamora/Moveros		1973
	73.61:1037	Auflaufform/Pfanne mit Deckel	Europa/Spanien/Kastilien und León/Zamora/Pereruela		1973
	73.61:1038	Wasserkrug	Europa/Spanien/Kastilien und León/Zamora/Pereruela		1973
	73.61:1039	Kochgefäß glasiert mit Deckel	Europa/Spanien/Kastilien und León/Zamora/Pereruela		1973
	73.61:1040	Kochgefäß mit Deckel	Europa/Spanien/Kastilien und León/Zamora/Pereruela		1973
	73.61:1041	altes Kochgefäß	Europa/Spanien/Kastilien und León/Zamora/Pereruela		1973
	73.61:1042	Wassertrinkgefäß	Europa/Spanien/Kastilien und León/Zamora/Pereruela		1973
	73.61:1043	Kastanienröster	Europa/Spanien/Kastilien und León/Zamora/Pereruela		1973
	73.61:1044	Tonplatte als Töpferunterlage	Europa/Spanien/Kastilien und León/Zamora/Pereruela		1973
	73.61:1045	Tonplatte als Töpferunterlage f. ovale Auflaufform	Europa/Spanien/Kastilien und León/Zamora/Pereruela		1973
	73.61:1046	kleiner Brotofen aus Ton (für Süßwaren)	Europa/Spanien/Kastilien und León/Zamora/Pereruela		1973
	73.61:1047	großes altes Kochgefäß	Europa/Spanien/Kastilien und León/Zamora/Pereruela		1973
	73.61:1048	alte Feldflasche	Europa/Spanien/Kastilien und León/Zamora/Pereruela		1973
	73.61:1049	Formschiene aus Holz, lanzettförmig	Europa/Spanien/Kastilien und León/Zamora/Pereruela		1973
	73.61:1050	Lederstreifen zum Verstreichen	Europa/Spanien/Kastilien und León/Zamora/Pereruela		1973
	73.61:1051	rustikale Feldflasche	Europa/Spanien/Kastilien und León/Valladolid/Tiedra		1973
	73.61:1052	Wasserkrug	Europa/Spanien/Kastilien und León/Salamanca/Cantalapiedra		1973
	73.61:1053	kleiner Krug	Europa/Spanien/Kastilien und		1973

Please note that many designations in this list have been identified as racially outdated or as racist abuse since the inventories' original conception.

Bild	Inventarnummer	Objektbezeichnung	Herkunft	Ethnie	Eingangsdatum
			León/Salamanca/Cantalapiedra		
	73.61:1054	kleiner Krug, bemalt	Europa/Spanien/Kastilien und León/Salamanca/Cantalapiedra		1973
	73.61:1055	kleine Weinflasche	Europa/Spanien		1973
	73.61:1056	Blumenvase	Europa/Spanien/Kastilien und León/Salamanca/Cantalapiedra		1973
	73.61:1057	großes Melkgefäß aus Ton	Europa/Spanien/Kastilien und León/Salamanca/Cantalapiedra		1973
	73.61:1058	große tiefe Schüssel	Europa/Spanien/Kastilien und León/Salamanca/Cantalapiedra		1973
	73.61:1059	Wasserkrug mit Deckel	Europa/Spanien/Kastilien und León/Valladolid/Alaejos		1973
	73.61:1060	Wasserkrug für den Badeofen	Europa/Spanien/Kastilien und León/Valladolid/Alaejos		1973
	73.61:1061	Feldflasche	Europa/Spanien/Kastilien und León/Valladolid/Alaejos		1973
	73.61:1062	Feldflasche modern	Europa/Spanien/Kastilien und León/Valladolid/Alaejos		1973
	73.61:1063	kleine Feldflasche	Europa/Spanien/Kastilien und León/Valladolid/Alaejos		1973
	73.61:1064	Wassertrinkgefäß	Europa/Spanien/Kastilien und León/Valladolid/Alaejos		1973
	73.61:1065	Wassertrinkgefäß, klein	Europa/Spanien/Kastilien und León/Valladolid/Alaejos		1973
	73.61:1066	kleiner Wasserkrug für Kinder	Europa/Spanien/Kastilien und León/Valladolid/Alaejos		1973
	73.61:1067	kleiner Wasserkrug für Kinder	Europa/Spanien/Kastilien und León/Valladolid/Alaejos		1973
	73.61:1068	kleines Weintrinkgefäß	Europa/Spanien/Kastilien und León/Valladolid/Alaejos		1973
	73.61:1069	Kochgefäß mit Deckel	Europa/Spanien/Kastilien und León/Valladolid/Alaejos		1973
	73.61:1070	Kochgefäß ohne Deckel	Europa/Spanien/Kastilien und León/Valladolid/Alaejos		1973
	73.61:1071	Sparbüchse	Europa/Spanien/Kastilien und León/Valladolid/Alaejos		1973
	73.61:1072	Wasserkrug	Europa/Spanien/Kastilien und León/Ávila/Tiñosillos		1973
	73.61:1073	kleine Auflaufform	Europa/Spanien/Kastilien und León/Ávila/Tiñosillos		1973
	73.61:1074	Dekorationsgesicht	Europa/Spanien/Kastilien und		1973

Please note that many designations in this list have been identified as racist abuse since the inventories' original conception.
Content is outdated or as racist

Bild	Inventarnummer	Objektbezeichnung	Herkunft	Ethnie	Eingangsdatum
			León/Segovia/Coca		
	73.61:1075	Dekorationsgesicht	Europa/Spanien/Kastilien und León/Segovia/Coca		1973
	73.61:1076	Wasserkrug	Europa/Spanien/Kastilien und León/Salamanca/Alba de Tormes		1973
	73.61:1077	Sparbüchse aus Ton	Europa/Spanien/Kastilien und León/Salamanca/Alba de Tormes		1973
	73.61:1078	große Eßschüssel	Europa/Spanien/Kastilien und León/Salamanca/Alba de Tormes		1973
	73.61:1079	große Eßschüssel	Europa/Spanien/Kastilien und León/Salamanca/Alba de Tormes		1973
	73.61:1080	Eßschüssel	Europa/Spanien/Kastilien und León/Salamanca/Alba de Tormes		1973
	73.61:1081	kleine Eßschüssel	Europa/Spanien/Kastilien und León/Salamanca/Alba de Tormes		1973
	73.61:1082	kleine Eßschüssel	Europa/Spanien/Kastilien und León/Salamanca/Alba de Tormes		1973
	73.61:1083	kleine Eßschüssel	Europa/Spanien/Kastilien und León/Salamanca/Alba de Tormes		1973
	73.61:1084	Eßschüssel mit Inschrift	Europa/Spanien/Kastilien und León/Salamanca/Alba de Tormes		1973
	73.61:1085	Weinkanne mit Aufschrift	Europa/Spanien/Kastilien und León/Salamanca/Alba de Tormes		1973
	73.61:1086	Weinkanne mit Aufschrift	Europa/Spanien/Kastilien und León/Salamanca/Alba de Tormes		1973
	73.61:1087	Weinkanne ohne Aufschrift	Europa/Spanien/Kastilien und León/Salamanca/Alba de Tormes		1973
	73.61:1088	alte Weinkanne	Europa/Spanien/Kastilien und León/Salamanca/Alba de Tormes		1973
	73.61:1089	Feldflasche	Europa/Spanien/Kastilien und León/Salamanca/Alba de Tormes		1973
	73.61:1090	tiefe Schüssel	Europa/Spanien/Kastilien und León/Salamanca/Alba de Tormes		1973
	73.61:1091	großes Dekorationsgefäß	Europa/Spanien/Kastilien und León/Salamanca/Alba de Tormes		1973
	73.61:1092	kleine Eßschüssel	Europa/Spanien/Aragonien/Teruel/Piedrahita		1973
	73.61:1093	Kochgefäß mit Deckel	Europa/Spanien/Kastilien und León/Salamanca/Cantalapiedra		1973
	73.61:1094	Spardose	Europa/Spanien/Kastilien und León/Salamanca/Cantalapiedra		1973
	73.61:1095	Wasserkrug	Europa/Spanien/Extremadura/Badajoz		1973

Please note that many designations in this list have been identified as factually outdated or as racist abuse since the inventories' original conception.

Bild	Inventarnummer	Objektbezeichnung	Herkunft	Ethnie	Eingangsdatum
			/Salvatierra de los Barros		
	73.61:1096	Wasserkrug	Europa/Spanien/Extremadura/Badajoz /Salvatierra de los Barros		1973
	73.61:1097	Wassertrinkgefäß	Europa/Spanien/Extremadura/Badajoz /Salvatierra de los Barros		1973
	73.61:1098	Wassertrinkgefäß mit schmalem Fuß	Europa/Spanien/Extremadura/Badajoz /Salvatierra de los Barros		1973
	73.61:1099	Wassertrinkgefäß, klein	Europa/Spanien/Extremadura/Badajoz /Salvatierra de los Barros		1973
	73.61:1100	Wasserkanne	Europa/Spanien/Extremadura/Badajoz /Salvatierra de los Barros		1973
	73.61:1101	kleine Wasserkanne	Europa/Spanien/Extremadura/Badajoz /Salvatierra de los Barros		1973
	73.61:1102	Wasserflasche mit Deckel	Europa/Spanien/Extremadura/Badajoz /Salvatierra de los Barros		1973
	73.61:1103	Wasserflasche	Europa/Spanien/Extremadura/Badajoz /Salvatierra de los Barros		1973
	73.61:1104	Wassertrinkgefäß in Hahnform	Europa/Spanien/Extremadura/Badajoz /Salvatierra de los Barros		1973
	73.61:1105	Wassertrinkgefäß	Europa/Spanien/Extremadura/Badajoz /Salvatierra de los Barros		1973
	73.61:1106	Wassertrinkgefäß in Miniaturgröße	Europa/Spanien/Extremadura/Badajoz /Salvatierra de los Barros		1973
	73.61:1107	Wassertrinkgefäß in Miniaturgröße	Europa/Spanien/Extremadura/Badajoz /Salvatierra de los Barros		1973
	73.61:1108	Wassertrinkgefäß, glasiert	Europa/Spanien/Extremadura/Badajoz /Salvatierra de los Barros		1973
	73.61:1109	Wassertrinkgefäß, glasiert	Europa/Spanien/Extremadura/Badajoz /Salvatierra de los Barros		1973
	73.61:1110	kleine Essigkanne	Europa/Spanien/Extremadura/Badajoz /Salvatierra de los Barros		1973
	73.61:1111	kleines Wassertrinkgefäß, hell glasiert	Europa/Spanien/Extremadura/Badajoz /Salvatierra de los Barros		1973
	73.61:1112	Honiggefäß	Europa/Spanien/Extremadura/Badajoz /Salvatierra de los Barros		1973
	73.61:1113	Gefäß zur Zubereitung von Schokoladentunke	Europa/Spanien/Extremadura/Badajoz /Salvatierra de los Barros		1973
	73.61:1114	Kochgefäß, zweihenkelig	Europa/Spanien/Extremadura/Badajoz /Salvatierra de los Barros		1973
	73.61:1115	kleines Kochgefäß	Europa/Spanien/Extremadura/Badajoz /Salvatierra de los Barros		1973

Please note that many designations in this list have been identified as faulty, outdated or as racist abuse since the inventories' original conception.

Bild	Inventarnummer	Objektbezeichnung	Herkunft	Ethnie	Eingangsdatum
	73.61:1116	kleines Kochgefäß, Miniatur	Europa/Spanien/Extremadura/Badajoz /Salvatierra de los Barros		1973
	73.61:1117	kleines Kochgefäß	Europa/Spanien/Extremadura/Badajoz /Salvatierra de los Barros		1973
	73.61:1118	Kasserole, zweihenkelig	Europa/Spanien/Extremadura/Badajoz /Salvatierra de los Barros		1973
	73.61:1119	flache Kasserole	Europa/Spanien/Extremadura/Badajoz /Salvatierra de los Barros		1973
	73.61:1120	Schüssel	Europa/Spanien/Extremadura/Badajoz /Salvatierra de los Barros		1973
	73.61:1121	schüsselartiges großes Eßgefäß	Europa/Spanien/Extremadura/Badajoz /Salvatierra de los Barros		1973
	73.61:1122	schüsselartiges großes Eßgefäß	Europa/Spanien/Extremadura/Badajoz /Salvatierra de los Barros		1973
	73.61:1123	kleine Eßschüssel	Europa/Spanien/Extremadura/Badajoz /Salvatierra de los Barros		1973
	73.61:1124	kleine Eßschüssel	Europa/Spanien/Extremadura/Badajoz /Salvatierra de los Barros		1973
	73.61:1125	kleine Eßschüssel	Europa/Spanien/Extremadura/Badajoz /Salvatierra de los Barros		1973
	73.61:1126	Miniatur-Kasserole, glasiert	Europa/Spanien/Extremadura/Badajoz /Salvatierra de los Barros		1973
	73.61:1127	Kanne für Schokoladentunke, Miniatur mit weißer Bemalung, glasiert	Europa/Spanien/Extremadura/Badajoz /Salvatierra de los Barros		1973
	73.61:1128	Miniatur-botijo mit weißer Bemalung, glasiert	Europa/Spanien/Extremadura/Badajoz /Salvatierra de los Barros		1973
	73.61:1129	Miniatur-botijo mit grün-blau-weißer Bemalung, glasiert	Europa/Spanien/Extremadura/Badajoz /Salvatierra de los Barros		1973
	73.61:1130	Miniatur-Kanne mit weißem Muster, glasiert	Europa/Spanien/Extremadura/Badajoz /Salvatierra de los Barros		1973
	73.61:1131	Miniatur-Kanne mit weißem Muster, glasiert	Europa/Spanien/Extremadura/Badajoz /Salvatierra de los Barros		1973
	73.61:1132	Miniatur-Kanne mit breiter Basis	Europa/Spanien/Extremadura/Badajoz /Salvatierra de los Barros		1973
	73.61:1133	hohe Kanne, Miniaturform mit weißer Bemalung, glasiert	Europa/Spanien/Extremadura/Badajoz /Salvatierra de los Barros		1973
	73.61:1134	Kanne für Öl mit weißer Bemalung, glasiert	Europa/Spanien/Extremadura/Badajoz /Salvatierra de los Barros		1973
	73.61:1135	Ölkännchen	Europa/Spanien/Extremadura/Badajoz /Salvatierra de los Barros		1973
	73.61:1136	Miniatur-Blumenvase mit weißer Bemalung, glasiert	Europa/Spanien/Extremadura/Badajoz /Salvatierra de los Barros		1973

Please note that many designations in this list have been identified as faulty, outdated or as racist abuse since the inventories´ original conception.

Bild	Inventarnummer	Objektbezeichnung	Herkunft	Ethnie	Eingangsdatum
	73.61:1137	Miniatur-Blumenvase	Europa/Spanien/Extremadura/Badajoz /Salvatierra de los Barros		1973
	73.61:1138	Wassertrinkgefäß. glasiert (Botijo)	Europa/Spanien/Extremadura/Badajoz /Salvatierra de los Barros		1973
	73.61:1139	Spucknapf oder Nachttopf	Europa/Spanien/Extremadura/Badajoz /Salvatierra de los Barros		1973
	73.61:1140	kleines Wassertrinkgefäß	Europa/Spanien/Extremadura/Badajoz /Salvatierra de los Barros		1973
	73.61:1141	Einbauelement für cazuelas	Europa/Spanien/Extremadura/Badajoz /Salvatierra de los Barros		1973
	73.61:1142	Wasserkanne	Europa/Spanien/Extremadura/Badajoz /Salvatierra de los Barros		1973
	73.61:1143	Likörkanne mit Pfropfen aus Keramik	Europa/Spanien/Extremadura/Badajoz /Salvatierra de los Barros		1973
	73.61:1144	Wassertrinkgefäß in Entenform	Europa/Spanien/Extremadura/Badajoz /Salvatierra de los Barros		1973
	73.61:1145	Wassertrinkgefäß in Schildkrötenform	Europa/Spanien/Extremadura/Badajoz /Salvatierra de los Barros		1973
	73.61:1146	Teekanne mit Stierkopf und Deckel	Europa/Spanien/Extremadura/Badajoz /Salvatierra de los Barros		1973
	73.61:1147	Kalebasse aus Ton mit Deckel	Europa/Spanien/Extremadura/Badajoz /Salvatierra de los Barros		1973
	73.61:1148	Mörser mit Stößel aus Ton	Europa/Spanien/Extremadura/Badajoz /Salvatierra de los Barros		1973
	73.61:1149	zweihenkliges Gefäß	Europa/Spanien/Extremadura/Badajoz /Salvatierra de los Barros		1973
	73.61:1150	Kasserole, modern	Europa/Spanien/Extremadura/Badajoz /Salvatierra de los Barros		1973
	73.61:1151	flacher Teller	Europa/Spanien/Extremadura/Badajoz /Salvatierra de los Barros		1973
	73.61:1152	kleines Wassertrinkgefäß	Europa/Spanien/Extremadura/Badajoz /Salvatierra de los Barros		1973
	73.61:1153	kleine Kanne	Europa/Spanien/Extremadura/Badajoz /Salvatierra de los Barros		1973
	73.61:1154	Miniatur-Kanne	Europa/Spanien/Extremadura/Badajoz /Salvatierra de los Barros		1973
	73.61:1155	Miniatur-Kanne	Europa/Spanien/Extremadura/Badajoz /Salvatierra de los Barros		1973
	73.61:1156	Miniatur-Kanne	Europa/Spanien/Extremadura/Badajoz /Salvatierra de los Barros		1973
	73.61:1157	Miniatur-Kanne	Europa/Spanien/Extremadura/Badajoz /Salvatierra de los Barros		1973

Please note that many designations in this list have been identified as faulty, outdated or as racist abuse since the inventories' original conception.

Bild	Inventarnummer	Objektbezeichnung	Herkunft	Ethnie	Eingangsdatum
	73.61:1158	Miniatur-Kanne	Europa/Spanien/Extremadura/Badajoz /Salvatierra de los Barros		1973
	73.61:1159	Miniatur-Blumenvase	Europa/Spanien/Extremadura/Badajoz /Salvatierra de los Barros		1973
	73.61:1160	Miniatur-Seidel	Europa/Spanien/Extremadura/Badajoz /Salvatierra de los Barros		1973
	73.61:1161	Miniatur-Seidel	Europa/Spanien/Extremadura/Badajoz /Salvatierra de los Barros		1973
	73.61:1162	Miniatur-Kochgefäß	Europa/Spanien/Extremadura/Badajoz /Salvatierra de los Barros		1973
	73.61:1163	Miniatur-Kochgefäß	Europa/Spanien/Extremadura/Badajoz /Salvatierra de los Barros		1973
	73.61:1164	Miniatur-Fußschale	Europa/Spanien/Extremadura/Badajoz /Salvatierra de los Barros		1973
	73.61:1165	Miniatur-Fußschale	Europa/Spanien/Extremadura/Badajoz /Salvatierra de los Barros		1973
	73.61:1166	Körbchen aus Ton	Europa/Spanien/Extremadura/Badajoz /Salvatierra de los Barros		1973
	73.61:1167	Körbchen aus Ton	Europa/Spanien/Extremadura/Badajoz /Salvatierra de los Barros		1973
	73.61:1168	Miniatur-Blumentopf	Europa/Spanien/Extremadura/Badajoz /Salvatierra de los Barros		1973
	73.61:1169	Miniatur-Blumentopf	Europa/Spanien/Extremadura/Badajoz /Salvatierra de los Barros		1973
	73.61:1170	Miniatur-Sparbüchse	Europa/Spanien/Extremadura/Badajoz /Salvatierra de los Barros		1973
	73.61:1171	Miniatur-Sparbüchse	Europa/Spanien/Extremadura/Badajoz /Salvatierra de los Barros		1973
	73.61:1172	große Gazpacho-Schüssel	Europa/Spanien/Extremadura/Badajoz /Salvatierra de los Barros		1973
	73.61:1173	Kerzenleuchter	Europa/Spanien/Extremadura/Badajoz /Salvatierra de los Barros		1973
	73.61:1174	Ölkanne zum Aufhängen	Europa/Spanien/Extremadura/Badajoz /Salvatierra de los Barros		1973
	73.61:1175	Ölkanne	Europa/Spanien/Extremadura/Badajoz /Salvatierra de los Barros		1973
	73.61:1176	Sparbüchse	Europa/Spanien/Extremadura/Badajoz /Salvatierra de los Barros		1973
	73.61:1177	fratzenartiges Gesicht	Europa/Spanien/Extremadura/Badajoz /Salvatierra de los Barros		1973
	73.61:1178	Feldflasche für Jäger	Europa/Spanien/Extremadura/Badajoz /Salvatierra de los Barros		1973

Please note that many designations in this list have been identified as faulty, outdated or as racist abuse since the inventories´ original conception.

Bild	Inventarnummer	Objektbezeichnung	Herkunft	Ethnie	Eingangsdatum
	73.61:1179	Feldflasche	Europa/Spanien/Extremadura/Badajoz /Salvatierra de los Barros		1973
	73.61:1180	Blumenvase aus der Kirche de los Martires	Europa/Spanien/Extremadura/Badajoz /Salvatierra de los Barros		1973
	73.61:1181	Wassertrinkgefäß in Hahnenform	Europa/Spanien/Extremadura/Badajoz /Jerez de los Caballeros		1973
	73.61:1182	Eßschüssel	Europa/Spanien/Extremadura/Badajoz /Jerez de los Caballeros		1973
	73.61:1183	Miniatur-Eßschüssel	Europa/Spanien/Extremadura/Badajoz /Jerez de los Caballeros		1973
	73.61:1184	Miniatur-Kasserole	Europa/Spanien/Extremadura/Badajoz /Jerez de los Caballeros		1973
	73.61:1185	Miniatur-Ölkännchen	Europa/Spanien/Extremadura/Badajoz /Jerez de los Caballeros		1973
	73.61:1186	Miniatur-Ölkännchen	Europa/Spanien/Extremadura/Badajoz /Jerez de los Caballeros		1973
	73.61:1187	Miniatur-Kanne	Europa/Spanien/Extremadura/Badajoz /Jerez de los Caballeros		1973
	73.61:1188	Miniatur-Kanne	Europa/Spanien/Extremadura/Badajoz /Jerez de los Caballeros		1973
	73.61:1189	Miniatur-Kochgefäß	Europa/Spanien/Extremadura/Badajoz /Jerez de los Caballeros		1973
	73.61:1190	Miniatur-Kohlebecken	Europa/Spanien/Extremadura/Badajoz /Jerez de los Caballeros		1973
	73.61:1191	Miniatur-Kohlebecken	Europa/Spanien/Extremadura/Badajoz /Jerez de los Caballeros		1973
	73.61:1192	Miniatur-Kochgefäß	Europa/Spanien/Extremadura/Badajoz /Jerez de los Caballeros		1973
	73.61:1193	Miniatur-Kochgefäß	Europa/Spanien/Extremadura/Badajoz /Jerez de los Caballeros		1973
	73.61:1194	Miniatur-Wasserkrug	Europa/Spanien/Extremadura/Badajoz /Jerez de los Caballeros		1973
	73.61:1195	Miniatur-Essigkanne	Europa/Spanien/Extremadura/Badajoz /Jerez de los Caballeros		1973
	73.61:1196	Miniatur-Essigkanne	Europa/Spanien/Extremadura/Badajoz /Jerez de los Caballeros		1973
	73.61:1197	Miniatur-Wassertrinkgefäß	Europa/Spanien/Extremadura/Badajoz /Jerez de los Caballeros		1973
	73.61:1198	Miniatur-Feldflasche	Europa/Spanien/Extremadura/Badajoz /Jerez de los Caballeros		1973
	73.61:1199	Miniatur-Feldflasche	Europa/Spanien/Extremadura/Badajoz /Jerez de los Caballeros		1973

Please note that many designations in this list have been identified as faulty, outdated or as racist abuse since the inventories´ original conception.

Bild	Inventarnummer	Objektbezeichnung	Herkunft	Ethnie	Eingangsdatum
	73.61:1200	Trinkgefäß in Hahnform, bemalt	Europa/Spanien/Extremadura/Badajoz /Frenegal de la Sierra		1973
	73.61:1201	Trinkgefäß in Hahnform, bemalt	Europa/Spanien/Extremadura/Badajoz /Frenegal de la Sierra		1973
	73.61:1202	Trinkgefäß in Hahnform, bemalt, Miniaturgröße	Europa/Spanien/Extremadura/Badajoz /Frenegal de la Sierra		1973
	73.61:1203	Blumenvase	Europa/Spanien/Extremadura/Badajoz /Frenegal de la Sierra		1973
	73.61:1204	Blumenvase	Europa/Spanien/Extremadura/Badajoz /Frenegal de la Sierra		1973
	73.61:1205	Ölkrug	Europa/Spanien/Extremadura/Badajoz /Frenegal de la Sierra		1973
	73.61:1206	Milchkanne	Europa/Spanien/Extremadura/Badajoz /Frenegal de la Sierra		1973
	73.61:1207	kleine Kanne	Europa/Spanien/Extremadura/Badajoz /Frenegal de la Sierra		1973
	73.61:1208	Kasserole	Europa/Spanien/Extremadura/Badajoz /Frenegal de la Sierra		1973
	73.61:1209	Miniatur-Kasserole, glasiert	Europa/Spanien/Extremadura/Badajoz /Frenegal de la Sierra		1973
	73.61:1210	Miniatur-Kasserole	Europa/Spanien/Extremadura/Badajoz /Frenegal de la Sierra		1973
	73.61:1211	Miniatur-Teller, glasiert	Europa/Spanien/Extremadura/Badajoz /Frenegal de la Sierra		1973
	73.61:1212	Miniatur-Teller	Europa/Spanien/Extremadura/Badajoz /Frenegal de la Sierra		1973
	73.61:1213	Miniatur-Gazpacho-Schüssel	Europa/Spanien/Extremadura/Badajoz /Frenegal de la Sierra		1973
	73.61:1214	Miniatur-Gazpacho-Schüssel	Europa/Spanien/Extremadura/Badajoz /Frenegal de la Sierra		1973
	73.61:1215	Miniatur-Kohlebecken	Europa/Spanien/Extremadura/Badajoz /Frenegal de la Sierra		1973
	73.61:1216	Miniatur-Kochtopf mit zwei Henkeln	Europa/Spanien/Extremadura/Badajoz /Frenegal de la Sierra		1973
	73.61:1217	Miniatur-Fußschale	Europa/Spanien/Extremadura/Badajoz /Frenegal de la Sierra		1973
	73.61:1218	Gefäß für Schokoladen-Tunke	Europa/Spanien/Extremadura/Badajoz /Frenegal de la Sierra		1973
	73.61:1219	Gefäß für Schokoladen-Tunke (Miniatur)	Europa/Spanien/Extremadura/Badajoz /Frenegal de la Sierra		1973
	73.61:1220	Miniatur-Hängeblumentopf, schwarz, glasiert	Europa/Spanien/Extremadura/Badajoz /Frenegal de la Sierra		1973

Please note that many designations in this list have been identified as faulty, outdated or as racist abuse since the inventories' original conception.

Bild	Inventarnummer	Objektbezeichnung	Herkunft	Ethnie	Eingangsdatum
	73.61:1221	Kochgefäß, zweihenkelig	Europa/Spanien/Extremadura/Badajoz /Frenegal de la Sierra		1973
	73.61:1222	Miniatur-Wassertrinkgefäß	Europa/Spanien/Extremadura/Badajoz /Frenegal de la Sierra		1973
	73.61:1223	Miniatur-Auflaufform, glasiert	Europa/Spanien/Extremadura/Badajoz /Frenegal de la Sierra		1973
	73.61:1224	Miniatur-Gazpacho-Schüssel, glasiert	Europa/Spanien/Extremadura/Badajoz /Frenegal de la Sierra		1973
	73.61:1225	Miniatur-Teller, glasiert	Europa/Spanien/Extremadura/Badajoz /Frenegal de la Sierra		1973
	73.61:1226	Miniatur-Teller mit weißer Bemalung, glasiert	Europa/Spanien/Extremadura/Badajoz /Frenegal de la Sierra		1973
	73.61:1227	Miniatur-Kanne für Schokoladentunke	Europa/Spanien/Extremadura/Badajoz /Frenegal de la Sierra		1973
	73.61:1228	Miniatur-Kanne	Europa/Spanien/Extremadura/Badajoz /Frenegal de la Sierra		1973
	73.61:1229	Miniatur-Kanne	Europa/Spanien/Extremadura/Badajoz /Frenegal de la Sierra		1973
	73.61:1230	Miniatur-Ölkanne	Europa/Spanien/Extremadura/Badajoz /Frenegal de la Sierra		1973
	73.61:1231	Miniatur-Blumentopf	Europa/Spanien/Extremadura/Badajoz /Frenegal de la Sierra		1973
	73.61:1232	Zuckerdose	Europa/Spanien/Extremadura/Badajoz /Frenegal de la Sierra		1973
	73.61:1233	Kochgefäß, zweihenkelig	Europa/Spanien/Extremadura/Badajoz /Mérida		1973
	73.61:1234	kleine Kasserole	Europa/Spanien/Extremadura/Badajoz /Mérida		1973
	73.61:1235	kleiner Wasserkrug	Europa/Spanien/Extremadura/Badajoz /Mérida		1973
	73.61:1236	Spielzeug-Schüssel	Europa/Spanien/Extremadura/Badajoz /Mérida		1973
	73.61:1237	Spielzeug-Kasserole	Europa/Spanien/Extremadura/Badajoz /Mérida		1973
	73.61:1238	Spielzeug-Auflaufform	Europa/Spanien/Extremadura/Badajoz /Mérida		1973
	73.61:1239	Spielzeug-Kochgefäß	Europa/Spanien/Extremadura/Badajoz /Mérida		1973
	73.61:1240	Spielzeug-Kochgefäß	Europa/Spanien/Extremadura/Badajoz /Mérida		1973
	73.61:1241	Spielzeug-Kohlenbecken	Europa/Spanien/Extremadura/Badajoz /Mérida		1973

Please note that many designations in this list have been identified as faulty, outdated or as racist abuse since the inventories' original conception.

Bild	Inventarnummer	Objektbezeichnung	Herkunft	Ethnie	Eingangsdatum
	73.61:1242	Spielzeug-Vorratsgefäß	Europa/Spanien/Extremadura/Badajoz/Mérida		1973
	73.61:1243	Spielzeug-Blumentopf	Europa/Spanien/Extremadura/Badajoz/Mérida		1973
	73.61:1244	Spielzeug-Kochgefäß für Schokoladentunke	Europa/Spanien/Extremadura/Badajoz/Mérida		1973
	73.61:1245	Spielzeug-Blumentopf	Europa/Spanien/Extremadura/Badajoz/Mérida		1973
	73.61:1246	kleines Vorratsgefäß mit Deckel	Europa/Spanien/Extremadura/Badajoz/Mérida		1973
	73.61:1247	kleine Kanne für tinaja (Miniatur)	Europa/Spanien/Extremadura/Badajoz/Mérida		1973
	73.61:1248	Spielzeug-Gazpacho-Schüssel	Europa/Spanien/Extremadura/Badajoz/Mérida		1973
	73.61:1249	Röstgefäß für Kastanien	Europa/Spanien/Extremadura/Badajoz/Mérida		1973
	73.61:1250	Wasserkrug (Fehlbrand)	Europa/Spanien/Extremadura/Badajoz/Olivenza		1973
	73.61:1251	Zierteller mit Erdnüssen	Europa/Spanien/Extremadura/Badajoz/Olivenza		1973
	73.61:1252	Wasserkrug	Europa/Spanien/Extremadura/Cáceres/Trujillo		1973
	73.61:1253	Gefäß zum Erhitzen von Wasser	Europa/Spanien/Extremadura/Cáceres/Trujillo		1973
	73.61:1254	Kohlenbecken	Europa/Spanien/Extremadura/Cáceres/Trujillo		1973
	73.61:1255	Wasserkrug	Europa/Spanien/Extremadura/Badajoz/Cabeza la Vaca		1973
	73.61:1256	Wasserkrug mit Korken	Europa/Spanien/Extremadura/Badajoz/Monesterio		1973
	73.61:1257	großer Wandteller	Europa/Spanien/Extremadura/Badajoz/Monesterio		1973
	73.61:1258	Wasserflasche	Europa/Spanien/Extremadura/Badajoz/Monesterio		1973
	73.61:1259	Wasserkrug	Europa/Spanien/Extremadura/Badajoz/Quintana de la Serena		1973
	73.61:1260	Feld-Wasserkrug	Europa/Spanien/Extremadura/Badajoz/Quintana de la Serena		1973
	73.61:1261	kleiner Wasserkrug	Europa/Spanien/Extremadura/Badajoz/Quintana de la Serena		1973
	73.61:1262	kleiner Wasserkrug	Europa/Spanien/Extremadura/Badajoz/Quintana de la Serena		1973

Please note that many designations in this list have been identified as faulty, outdated or as racist abuse since the inventories´ original conception.

Bild	Inventarnummer	Objektbezeichnung	Herkunft	Ethnie	Eingangsdatum
	73.61:1263	Feldflasche	Europa/Spanien/Extremadura/Badajoz/Quintana de la Serena		1973
	73.61:1264	Feldflasche für Kinder	Europa/Spanien/Extremadura/Badajoz/Quintana de la Serena		1973
	73.61:1265	Sparbüchse	Europa/Spanien/Extremadura/Badajoz/Quintana de la Serena		1973
	73.61:1266	Feldflasche, Sonderform	Europa/Spanien/Extremadura/Badajoz/Quintana de la Serena		1973
	73.61:1267	sehr großes Vorratsgefäß	Europa/Spanien/Extremadura/Cáceres/Torrejoncillo		1973
	73.61:1268	Weinkanne	Europa/Spanien/Kastilien und León/Salamanca/Tamames		1973
	73.61:1269	Vexierkanne	Europa/Spanien/Kastilien und León/Salamanca/Tamames		1973
	73.61:1270	kleiner Zierwasserkrug mit Deckel	Europa/Spanien/Kastilien und León/Salamanca/Tamames		1973
	73.61:1271	kleines Kochgefäß	Europa/Spanien/Kastilien und León/Salamanca/Tamames		1973
	73.61:1272	Bettwärmflasche	Europa/Spanien/Kastilien und León/Salamanca/Tamames		1973
	73.61:1273	Röstgefäß für Kastanien	Europa/Spanien/Kastilien und León/Salamanca/Tamames		1973
	73.61:1274	Kükentränke zweiteilig	Europa/Spanien/Kastilien und León/Salamanca/Tamames		1973
	73.61:1275	Sparbüchse	Europa/Spanien/Kastilien und León/Salamanca/Tamames		1973
	73.61:1276	Spielzeug-Feldflasche	Europa/Spanien/Kastilien und León/Salamanca/Tamames		1973
	73.61:1277	Spielzeug-Trinkflasche, glasiert	Europa/Spanien/Kastilien und León/Salamanca/Tamames		1973
	73.61:1278	Spielzeug-Kanne, Keramik (glasiert)	Europa/Spanien/Kastilien und León/Salamanca/Tamames		1973
	73.61:1279	Spielzeug-Körbchen, glasiert	Europa/Spanien/Kastilien und León/Salamanca/Tamames		1973
	73.61:1280	Spielzeug-Zierteller	Europa/Spanien/Kastilien und León/Salamanca/Tamames		1973
	73.61:1281	Spielzeug-Kochgefäß, glasiert	Europa/Spanien/Kastilien und León/Salamanca/Tamames		1973
	73.61:1282	Spielzeug-Vorratsgefäß	Europa/Spanien/Kastilien und León/Salamanca/Tamames		1973
	73.61:1283	kleine Kanne	Europa/Spanien/Kastilien und León/Salamanca/Ciudad Rodrigo		1973

Please note that many designations in this list have been identified as faulty, outdated or as racist abuse since the inventories' original conception.

Bild	Inventarnummer	Objektbezeichnung	Herkunft	Ethnie	Eingangsdatum
	73.61:1284	Spülschüssel	Europa/Spanien/Kastilien und León/Salamanca/Tamames		1973
	73.61:1285	Siebschüssel	Europa/Spanien/Kastilien und León/Salamanca/Tamames		1973
	73.61:1286	Wasserkrug	Europa/Spanien/Kastilien und León/Salamanca/Tamames		1973
	73.61:1287	Wasserkrug	Europa/Spanien/Kastilien und León/Salamanca/Ciudad Rodrigo		1973
	73.61:1288	Feldflasche	Europa/Spanien/Kastilien und León/Salamanca/Ciudad Rodrigo		1973
	73.61:1289	Eßschüssel	Europa/Spanien/Kastilien und León/Salamanca/Ciudad Rodrigo		1973
	73.61:1290	Feldflasche	Europa/Spanien/Kastilien und León/Salamanca/Ciudad Rodrigo		1973
	73.61:1291	Eßschüssel	Europa/Spanien/Kastilien und León/Salamanca/Ciudad Rodrigo		1973
	73.61:1292	Eßschüssel	Europa/Spanien/Kastilien und León/Salamanca/Ciudad Rodrigo		1973
	73.61:1293	Eßschüssel	Europa/Spanien/Kastilien und León/Salamanca/Ciudad Rodrigo		1973
	73.61:1294	Eßschüssel	Europa/Spanien/Kastilien und León/Salamanca/Ciudad Rodrigo		1973
	73.61:1295	Spielzeug-Kochgefäß	Europa/Spanien/Kastilien und León/Salamanca/Ciudad Rodrigo		1973
	73.61:1296	Spielzeug-Weinkännchen	Europa/Spanien/Kastilien und León/Salamanca/Ciudad Rodrigo		1973
	73.61:1297	Spielzeug-Sparbüchse	Europa/Spanien/Kastilien und León/Salamanca/Ciudad Rodrigo		1973
	73.61:1298	Spielzeug-Vorratsgefäß	Europa/Spanien/Kastilien und León/Salamanca/Ciudad Rodrigo		1973
	73.61:1299	Spielzeug-Blumentopf	Europa/Spanien/Kastilien und León/Salamanca/Ciudad Rodrigo		1973
	73.61:1300	sehr großes Vorratsgefäß	Europa/Spanien/Kastilien und León/Salamanca/Peralejos de Abajo		1973
	73.61:1301	Feldflasche	Europa/Spanien/Kastilien und León/Salamanca/Peralejos de Abajo		1973
	73.61:1302	Käsepresse	Europa/Spanien/Kastilien und León/Salamanca/Peralejos de Abajo		1973

Please note that many designations in this list have been identified as faulty, outdated or as racist abuse since the inventories' original conception.

Bild	Inventarnummer	Objektbezeichnung	Herkunft	Ethnie	Eingangsdatum
	73.61:1303	großes Melkgefäß, zweihenklig	Europa/Spanien/Kastilien und León/Salamanca/Vitigudino		1973
	73.61:1304	Spielzeug-Körbchen	Europa/Spanien/Kastilien und León/Salamanca/Vitigudino		1973
	73.61:1305	kleiner Barteller	Europa/Spanien/Kastilien und León/Salamanca/Vitigudino		1973
	73.61:1306	kleine Eßschüssel	Europa/Spanien/Kastilien und León/Salamanca/Vitigudino		1973
	73.61:1307	Wasserkrug	Europa/Spanien/Kastilien und León/Salamanca/Villar de Peralonso		1973
	73.61:1308	Wassertrinkgefäß	Europa/Spanien/Kastilien und León/Salamanca/Villar de Peralonso		1973
	73.61:1309	große Feldflasche	Europa/Spanien/Kastilien und León/Zamora/Moveros		1973
	73.61:1310	große Feldflasche	Europa/Spanien/Kastilien und León/Zamora/Moveros		1973
	73.61:1311	Wasserkrug für das Sayago-Gebiet	Europa/Spanien/Kastilien und León/Zamora/Moveros		1973
	73.61:1312	Wassertrinkgefäß	Europa/Spanien/Kastilien und León/Zamora/Moveros		1973
	73.61:1313	kleine Kanne	Europa/Spanien/Kastilien und León/Zamora/Moveros		1973
	73.61:1314	ovale Bratpfanne	Europa/Spanien/Kastilien und León/Zamora/Pereruela		1973
	73.61:1315	Feldflasche	Europa/Spanien/Kastilien und León/Ávila/Tiñosillos		1973
	73.61:1316	Wassertrinkgefäß für den Eisschrank	Europa/Spanien/Kastilien und León/Ávila/Tiñosillos		1973
	73.61:1317	Weinkanne mit Harzfirnis	Europa/Spanien/Kastilien und León/Ávila/Tiñosillos		1973
	73.61:1318	Kännchen	Europa/Spanien/Kastilien und León/Ávila/Tiñosillos		1973
	73.61:1319	Feldflasche	Europa/Spanien/Kastilien und León/Segovia/Coca		1973
	73.61:1320	Harzauffangtopf, maschinengepreßt	Europa/Spanien/Kastilien und León/Segovia oder Valladolid/Coca oder Arrabal del Portillo		1973
	73.61:1321	Feldflasche	Europa/Spanien/Kastilien und León/Valladolid/Arrabal de Portillo		1973
	73.61:1322	großer Blumentopf	Europa/Spanien/Kastilien und León/Valladolid/Arrabal de Portillo		1973
	73.61:1323	großer Weintrichter	Europa/Spanien/Kastilien und		1973

Please note that many designations in this list have been identified as faulty, outdated or as racist abuse since the inventories' original conception.

Bild	Inventarnummer	Objektbezeichnung	Herkunft	Ethnie	Eingangsdatum
			León/Valladolid/Arrabal de Portillo		
	73.61:1324	Weinkanne	Europa/Spanien/Kastilien und León/Valladolid/Arrabal de Portillo		1973
	73.61:1325	kleine Weinkanne	Europa/Spanien/Kastilien und León/Valladolid/Arrabal de Portillo		1973
	73.61:1326	Bierseidel	Europa/Spanien/Kastilien und León/Valladolid/Arrabal de Portillo		1973
	73.61:1327	Feldflasche	Europa/Spanien/Kastilien und León/Valladolid/Arrabal de Portillo		1973
	73.61:1328	Wassertrinkgefäß, engobiert	Europa/Spanien/Kastilien und León/Valladolid/Arrabal de Portillo		1973
	73.61:1329	Wassertrinkgefäß	Europa/Spanien/Kastilien und León/Valladolid/Arrabal de Portillo		1973
	73.61:1330	Kochgefäß	Europa/Spanien/Kastilien und León/Valladolid/Arrabal de Portillo		1973
	73.61:1331	kleines Kochgefäß	Europa/Spanien/Kastilien und León/Valladolid/Arrabal de Portillo		1973
	73.61:1332	ovale Pfanne	Europa/Spanien/Kastilien und León/Valladolid/Arrabal de Portillo		1973
	73.61:1333	Eßschüssel aus Keramik	Europa/Spanien/Kastilien und León/Valladolid/Arrabal de Portillo		1973
	73.61:1334	großer Wasserkrug	Europa/Spanien/Kastilien und León/Valladolid/Arrabal de Portillo		1973
	73.61:1335	Wasserkrug	Europa/Spanien/Kastilien und León/Burgos/Aranda de Duero		1973
	73.61:1336	Krug zum Weinschöpfen	Europa/Spanien/Kastilien und León/Burgos/Aranda de Duero		1973
	73.61:1337	große Kanne	Europa/Spanien/Kastilien und León/Burgos/Aranda de Duero		1973
	73.61:1338	Weinkanne	Europa/Spanien/Kastilien und León/Burgos/Aranda de Duero		1973
	73.61:1339	Sangria-Kanne	Europa/Spanien/Kastilien und León/Burgos/Aranda de Duero		1973
	73.61:1340	Weintrinkgefäß	Europa/Spanien/Kastilien und León/Burgos/Aranda de Duero		1973
	73.61:1341	Weintrinkgefäß, Miniaturgröße	Europa/Spanien/Kastilien und León/Burgos/Aranda de Duero		1973
	73.61:1342	Weintrinkgefäß (Miniatur)	Europa/Spanien/Kastilien und León/Burgos/Aranda de Duero		1973
	73.61:1343	tiefe Schüssel	Europa/Spanien/Kastilien und		1973

Please note that many designations in this list have been identified as fastly outdated or as racist abuse since the inventories' original conception.

Bild	Inventarnummer	Objektbezeichnung	Herkunft	Ethnie	Eingangsdatum
			León/Burgos/Aranda de Duero		
	73.61:1344	Zahnstochertöpfchen	Europa/Spanien/Kastilien und León/Burgos/Aranda de Duero		1973
	73.61:1345	Brennprobe	Europa/Spanien/Kastilien und León/Burgos/Aranda de Duero		1973
	73.61:1346	Feldflasche	Europa/Spanien/Kastilien und León/Burgos/Huerta de Rey		1973
	73.61:1347	kleine Kanne	Europa/Spanien/Kastilien und León/Burgos/Huerta de Rey		1973
	73.61:1348	kleine Kanne	Europa/Spanien/Kastilien und León/Burgos/Huerta de Rey		1973
	73.61:1349	kleine Trinkkanne	Europa/Spanien/Kastilien und León/Burgos/Huerta de Rey		1973
	73.61:1350	kleine Tasse	Europa/Spanien/Kastilien und León/Burgos/Huerta de Rey		1973
	73.61:1351	Dekorations-botijo	Europa/Spanien/Kastilien und León/Burgos/Huerta de Rey		1973
	73.61:1352	kleiner Dekorations-botijo	Europa/Spanien/Kastilien und León/Burgos/Huerta de Rey		1973
	73.61:1353	Fischsieb	Europa/Spanien/Kastilien und León/Burgos/Huerta de Rey		1973
	73.61:1354	kleine Pfanne	Europa/Spanien/Kastilien und León/Burgos/Huerta de Rey		1973
	73.61:1355	kleine Eßschüssel	Europa/Spanien/Kastilien und León/Burgos/Huerta de Rey		1973
	73.61:1356	kleine Eßschüssel	Europa/Spanien/Kastilien und León/Burgos/Huerta de Rey		1973
	73.61:1357	Weinkanne	Europa/Spanien/Kastilien und León/Valladolid/Tudela de Duero		1973
	73.61:1358	Miniaturkanne	Europa/Spanien/Kastilien und León/Valladolid/Tudela de Duero		1973
	73.61:1359	Töpfchen	Europa/Spanien/Kastilien und León/Valladolid/Tudela de Duero		1973
	73.61:1360	kleines Tonkörbchen für d. 12 Trauben zu Sylvester	Europa/Spanien/Kastilien und León/Valladolid/Tudela de Duero		1973
	73.61:1361	kleines Kochgefäß	Europa/Spanien/Kastilien und León/Valladolid/Tudela de Duero		1973
	73.61:1362	kleine Eßschüssel	Europa/Spanien/Kastilien und León/Valladolid/Tudela de Duero		1973
	73.61:1363	tiefe Schüssel	Europa/Spanien/Kastilien und León/Valladolid/Tudela de Duero		1973
	73.61:1364	Harzauffanggefäß	Europa/Spanien/Kastilien und		1973

Please note that many designations in this list have been identified as racially outdated or as racist abuse since the inventories' original conception.

Bild	Inventarnummer	Objektbezeichnung	Herkunft	Ethnie	Eingangsdatum
			León/Valladolid/Tudela de Duero		
	73.61:1365	Feldflasche rustikal	Europa/Spanien/Kastilien und León/Valladolid/Tiedra		1973
	73.61:1366	Wasserkrug (Typ Segovia)	Europa/Spanien/Kastilien und León/Burgos/Huerta de Rey		1973
	73.61:1367	Wasserkrug	Europa/Spanien/Kastilien und León/Salamanca/Cespedosa de Tormes		1973
	73.61:1368	Wassertrinkgefäß	Europa/Spanien/Kastilien und León/Salamanca/Cespedosa de Tormes		1973
	73.61:1369	Wassertrinkgefäß, Spielzeug	Europa/Spanien/Kastilien und León/Salamanca/Cespedosa de Tormes		1973
	73.61:1370	Spardose	Europa/Spanien/Kastilien und León/Salamanca/Cespedosa de Tormes		1973
	73.61:1371	großer Wasserkrug	Europa/Spanien/Kastilien und León/León/Jiménez de Jamuz		1973
	73.61:1372	Wasserschöpfkrug für Brunnen	Europa/Spanien/Kastilien und León/León/Jiménez de Jamuz		1973
	73.61:1373	Wasserkrug für die Region Tierra	Europa/Spanien/Kastilien und León/León/Jiménez de Jamuz		1973
	73.61:1374	Feldflasche mit zwei Henkeln	Europa/Spanien/Kastilien und León/León/Jiménez de Jamuz		1973
	73.61:1375	Feldflasche mit zwei Henkeln	Europa/Spanien/Kastilien und León/León/Jiménez de Jamuz		1973
	73.61:1376	Feldflasche mit einem Henkel	Europa/Spanien/Kastilien und León/León/Jiménez de Jamuz		1973
	73.61:1377	Feldflasche, teilweise glasiert	Europa/Spanien/Kastilien und León/León/Jiménez de Jamuz		1973
	73.61:1378	Wassertrinkgefäß	Europa/Spanien/Kastilien und León/León/Jiménez de Jamuz		1973
	73.61:1379	Wassertrinkgefäß, Spielzeug	Europa/Spanien/Kastilien und León/León/Jiménez de Jamuz		1973
	73.61:1380	Spielzeug-Feldflasche	Europa/Spanien/Kastilien und León/León/Jiménez de Jamuz		1973
	73.61:1381	Spielzeug-Wasserkrug	Europa/Spanien/Kastilien und León/León/Jiménez de Jamuz		1973
	73.61:1382	Spielzeug-Wasserkrug	Europa/Spanien/Kastilien und León/León/Jiménez de Jamuz		1973
	73.61:1383	Spielzeug-Wasserkrug	Europa/Spanien/Kastilien und		1973

Please note that many designations in this list have been identified as racially-tainted or as racist abuse since the inventories' original conception.

Bild	Inventarnummer	Objektbezeichnung	Herkunft	Ethnie	Eingangsdatum
			León/León/Jiménez de Jamuz		
	73.61:1384	Weintrinkgefäß	Europa/Spanien/Kastilien und León/León/Jiménez de Jamuz		1973
	73.61:1385	Weintrinkgefäß, Spielzeug	Europa/Spanien/Kastilien und León/León/Jiménez de Jamuz		1973
	73.61:1386	Feldflasche für Wein	Europa/Spanien/Kastilien und León/León/Jiménez de Jamuz		1973
	73.61:1387	Milchkanne	Europa/Spanien/Kastilien und León/León/Jiménez de Jamuz		1973
	73.61:1388	Weinkanne	Europa/Spanien/Kastilien und León/León/Jiménez de Jamuz		1973
	73.61:1389	kleine Weinkanne	Europa/Spanien/Kastilien und León/León/Jiménez de Jamuz		1973
	73.61:1390	Wein-Trinkkännchen mit Inschrift "R do de Jimenez"	Europa/Spanien/Kastilien und León/León/Jiménez de Jamuz		1973
	73.61:1391	Weinkanne für Galizien	Europa/Spanien/Kastilien und León/León/Jiménez de Jamuz		1973
	73.61:1392	Vexiergefäß	Europa/Spanien/Kastilien und León/León/Jiménez de Jamuz		1973
	73.61:1393	Trinkgefäß in Pfarrerform	Europa/Spanien/Kastilien und León/León/Jiménez de Jamuz		1973
	73.61:1394	Bettwärmflasche	Europa/Spanien/Kastilien und León/León/Jiménez de Jamuz		1973
	73.61:1395	Kochgefäß mit Deckel für Galizien	Europa/Spanien/Kastilien und León/León/Jiménez de Jamuz		1973
	73.61:1396	großes Kochgefäß für die Provinz Lugo	Europa/Spanien/Kastilien und León/León/Jiménez de Jamuz		1973
	73.61:1397	Eßgefäß	Europa/Spanien/Kastilien und León/León/Jiménez de Jamuz		1973
	73.61:1398	Gefäß für Knoblauchsuppe	Europa/Spanien/Kastilien und León/León/Jiménez de Jamuz		1973
	73.61:1399	Suppengefäß	Europa/Spanien/Kastilien und León/León/Jiménez de Jamuz		1973
	73.61:1400	Eßschüssel	Europa/Spanien/Kastilien und León/León/Jiménez de Jamuz		1973
	73.61:1401	tiefe Tasse	Europa/Spanien/Kastilien und León/León/Jiménez de Jamuz		1973
	73.61:1402	tiefe Tasse	Europa/Spanien/Kastilien und León/León/Jiménez de Jamuz		1973
	73.61:1403	tiefe Tasse für Galizien	Europa/Spanien/Kastilien und León/León/Jiménez de Jamuz		1973
	73.61:1404	große Schüssel, verziert	Europa/Spanien/Kastilien und		1973

Please note that many designations in this list have been identified as racially outdated or as racist abuse since the inventories' original conception.

Bild	Inventarnummer	Objektbezeichnung	Herkunft	Ethnie	Eingangsdatum
			León/León/Jiménez de Jamuz		
	73.61:1405	kleine Pfanne	Europa/Spanien/Kastilien und León/León/Jiménez de Jamuz		1973
	73.61:1406	Käsebehälter	Europa/Spanien/Kastilien und León/León/Jiménez de Jamuz		1973
	73.61:1407	Untersatz für Blumentopf	Europa/Spanien/Kastilien und León/León/Jiménez de Jamuz		1973
	73.61:1408	Blumenvase	Europa/Spanien/Kastilien und León/León/Jiménez de Jamuz		1973
	73.61:1409	Bierseidel	Europa/Spanien/Kastilien und León/León/Jiménez de Jamuz		1973
	73.61:1410	großer Bierseidel	Europa/Spanien/Kastilien und León/León/Jiménez de Jamuz		1973
	73.61:1411	Weintasse	Europa/Spanien/Kastilien und León/León/Jiménez de Jamuz		1973
	73.61:1412	Weinbecher	Europa/Spanien/Kastilien und León/León/Jiménez de Jamuz		1973
	73.61:1413	Kaffeetasse mit Untersatz	Europa/Spanien/Kastilien und León/León/Jiménez de Jamuz		1973
	73.61:1414	Kaffeetasse	Europa/Spanien/Kastilien und León/León/Jiménez de Jamuz		1973
	73.61:1415	Zuckerdose mit Deckel	Europa/Spanien/Kastilien und León/León/Jiménez de Jamuz		1973
	73.61:1416	Kugelschreiberhalter	Europa/Spanien/Kastilien und León/León/Jiménez de Jamuz		1973
	73.61:1417	Spardose	Europa/Spanien/Kastilien und León/León/Jiménez de Jamuz		1973
	73.61:1418	tiefe Auflaufform	Europa/Spanien/Kastilien und León/León/Carrizo		1973
	73.61:1419	Suppengefäß	Europa/Spanien/Kastilien und León/León/Carrizo		1973
	73.61:1420	Wasserkrug	Europa/Spanien/Kastilien und León/Valladolid/Peñafiel		1973
	73.61:1421	Weinkanne	Europa/Spanien/Kastilien und León/Valladolid/Peñafiel		1973
	73.61:1422	kleine Weinkanne	Europa/Spanien/Kastilien und León/Valladolid/Peñafiel		1973
	73.61:1423	Bratteller	Europa/Spanien/Kastilien und León/Valladolid/Peñafiel		1973
	73.61:1424	Hängegefäß für Blumen	Europa/Spanien/Kastilien und León/Valladolid/Peñafiel		1973

Please note that many designations in this list have been identified as faulty, outdated or as racist abuse since the inventories' original conception.

Bild	Inventarnummer	Objektbezeichnung	Herkunft	Ethnie	Eingangsdatum
	73.61:1425	Wasserkrug	Europa/Spanien/Kastilien und León/Palencia/Astudillo		1973
	73.61:1426	Wasserkrug für Haushalt	Europa/Spanien/Kastilien und León/Palencia/Astudillo		1973
	73.61:1427	Vorratsgefäß für Honig etc.	Europa/Spanien/Kastilien und León/Palencia/Astudillo		1973
	73.61:1428	Feldflasche	Europa/Spanien/Kastilien und León/Palencia/Astudillo		1973
	73.61:1429	Weinfeldflasche	Europa/Spanien/Kastilien und León/Palencia/Astudillo		1973
	73.61:1430	Wassertrinkgefäß	Europa/Spanien/Kastilien und León/Palencia/Astudillo		1973
	73.61:1431	Wassertrinkgefäß mit Figuren	Europa/Spanien/Kastilien und León/Palencia/Astudillo		1973
	73.61:1432	Kochgefäß	Europa/Spanien/Kastilien und León/Palencia/Astudillo		1973
	73.61:1433	Kochgefäß mit Deckel	Europa/Spanien/Kastilien und León/Palencia/Astudillo		1973
	73.61:1434	Weinkanne	Europa/Spanien/Kastilien und León/Palencia/Astudillo		1973
	73.61:1435	kleine Kanne	Europa/Spanien/Kastilien und León/Palencia/Astudillo		1973
	73.61:1436	Kochgefäß für Knoblauchsuppe	Europa/Spanien/Kastilien und León/Palencia/Astudillo		1973
	73.61:1437	kleines Kochgefäß, Spielzeug	Europa/Spanien/Kastilien und León/Palencia/Astudillo		1973
	73.61:1438	kleines Kochgefäß, Spielzeug	Europa/Spanien/Kastilien und León/Palencia/Astudillo		1973
	73.61:1439	kleine Eßschüssel	Europa/Spanien/Kastilien und León/Palencia/Astudillo		1973
	73.61:1440	kleine Eßschüssel	Europa/Spanien/Kastilien und León/Palencia/Astudillo		1973
	73.61:1441	kleine Eßschüssel	Europa/Spanien/Kastilien und León/Palencia/Astudillo		1973
	73.61:1442	Weinfeldflasche	Europa/Spanien/Kastilien und León/Palencia/Astudillo		1973
	73.61:1443	Weinfeldflasche, Spielzeug	Europa/Spanien/Kastilien und León/Palencia/Astudillo		1973
	73.61:1444	Weinfeldflasche (Spielzeug)	Europa/Spanien/Kastilien und León/Palencia/Astudillo		1973
	73.61:1445	kleine Feldflasche (Spielzeug)	Europa/Spanien/Kastilien und León/Palencia/Astudillo		1973

Please note that many designations in this list have been identified as faulty, outdated or as racist abuse since the inventories´ original conception.

Bild	Inventarnummer	Objektbezeichnung	Herkunft	Ethnie	Eingangsdatum
	73.61:1446	kleine Feldflasche (Spielzeug)	Europa/Spanien/Kastilien und León/Palencia/Astudillo		1973
	73.61:1447	kleine Sparbüchse	Europa/Spanien/Kastilien und León/Palencia/Astudillo		1973
	73.61:1448	Vase	Europa/Spanien/Kastilien und León/Palencia/Astudillo		1973
	73.61:1449	Vorratsgefäß für Butter	Europa/Spanien/Asturien/Asturias/Faro		1973
	73.61:1450	Milchkanne	Europa/Spanien/Asturien/Asturias/Faro		1973
	73.61:1451	Kochgefäß	Europa/Spanien/Asturien/Asturias/Faro		1973
	73.61:1452	Schokoladentunkegefäß mit Deckel	Europa/Spanien/Asturien/Asturias/Faro		1973
	73.61:1453	Kochtopf mit Deckel	Europa/Spanien/Asturien/Asturias/Faro		1973
	73.61:1454	Apfelweinkanne	Europa/Spanien/Asturien/Asturias/Faro		1973
	73.61:1455	Wasserkrug	Europa/Spanien/Asturien/Asturias/Faro		1973
	73.61:1456	Käsepreßbehälter	Europa/Spanien/Asturien/Asturias/Faro		1973
	73.61:1457	Wasserfäßchen, Schwarzkeramik	Europa/Spanien/Asturien/Asturias/Llamas del Mouro		1973
	73.61:1458	Wassertrinkgefäß	Europa/Spanien/Asturien/Asturias/Llamas del Mouro		1973
	73.61:1459	Wassertrinkgefäß, klein, angebrochen (Loch)	Europa/Spanien/Asturien/Asturias/Llamas del Mouro		1973
	73.61:1460	Blumentopf	Europa/Spanien/Asturien/Asturias/Llamas del Mouro		1973
	73.61:1461	großer Kochtopf	Europa/Spanien/Galicia/Lugo/Mondoñedo		1973
	73.61:1462	Kochtopf (2 Henkel)	Europa/Spanien/Galicia/Lugo/Mondoñedo		1973
	73.61:1463	kleines Kochgefäß	Europa/Spanien/Galicia/Lugo/Mondoñedo		1973
	73.61:1464	kleines Kochgefäß	Europa/Spanien/Galicia/Lugo/Mondoñedo		1973
	73.61:1465	Kochgefäß	Europa/Spanien/Galicia/Lugo/Mondoñedo		1973
	73.61:1466	Kochgefäß (klein)	Europa/Spanien/Galicia/Lugo/Mondoñedo		1973

Please note that many designations in this list have been identified as faulty, outdated or as racist abuse since the inventories´ original conception.

Bild	Inventarnummer	Objektbezeichnung	Herkunft	Ethnie	Eingangsdatum
	73.61:1467	Eßschüssel	Europa/Spanien/Galicia/Lugo/Mondoñedo		1973
	73.61:1468	Eßschüssel	Europa/Spanien/Galicia/Lugo/Mondoñedo		1973
	73.61:1469	große Siebschüssel	Europa/Spanien/Galicia/Lugo/Mondoñedo		1973
	73.61:1470	Hühnertränke, zweiteilig	Europa/Spanien/Galicia/Lugo/Mondoñedo		1973
	73.61:1471	Blumentopf	Europa/Spanien/Galicia/Lugo/Mondoñedo		1973
	73.61:1472	Sparbüchse	Europa/Spanien/Galicia/Lugo/Mondoñedo		1973
	73.61:1473	kleine Kanne	Europa/Spanien/Galicia/Lugo/Mondoñedo		1973
	73.61:1474	Kännchen	Europa/Spanien/Galicia/Lugo/Mondoñedo		1973
	73.61:1475	Kännchen	Europa/Spanien/Galicia/Lugo/Mondoñedo		1973
	73.61:1476	Miniatur-Trinkgefäß	Europa/Spanien/Galicia/Lugo/Mondoñedo		1973
	73.61:1477	Miniatur-Wassergefäß	Europa/Spanien/Galicia/Lugo/Mondoñedo		1973
	73.61:1478	Trinkschale	Europa/Spanien/Galicia/Lugo/Mondoñedo		1973
	73.61:1479	Trinkschale	Europa/Spanien/Galicia/Lugo/Mondoñedo		1973
	73.61:1480	Weinschale	Europa/Spanien/Asturien/Asturias/Llamas del Mouro		1973
	73.61:1481	große, tiefe Schüssel	Europa/Spanien/Galicia/Lugo/Bonxe		1973
	73.61:1482	große Suppenschüssel	Europa/Spanien/Galicia/Lugo/Bonxe		1973
	73.61:1483	Eßschüssel	Europa/Spanien/Galicia/Lugo/Bonxe		1973
	73.61:1484	Teller	Europa/Spanien/Galicia/Lugo/Bonxe		1973
	73.61:1485	tiefer Teller für Brühe	Europa/Spanien/Galicia/Lugo/Bonxe		1973
	73.61:1486	Kochgefäß	Europa/Spanien/Galicia/Lugo/Bonxe		1973
	73.61:1487	Kochgefäß, zweihenkelig	Europa/Spanien/Galicia/Lugo/Bonxe		1973
	73.61:1488	große Milchkanne	Europa/Spanien/Galicia/Lugo/Bonxe		1973
	73.61:1489	kleines Wassertrinkgefäß	Europa/Spanien/Galicia/Lugo/Bonxe		1973
	73.61:1490	Kochgefäß (dreibeinig) (ein Fuß beschädigt)	Europa/Spanien/Galicia/Lugo/Bonxe		1973

Please note that many designations in this list have been identified as faulty, outdated or as racist abuse since the inventories' original conception.

Bild	Inventarnummer	Objektbezeichnung	Herkunft	Ethnie	Eingangsdatum
	73.61:1491	Sparbüchse	Europa/Spanien/Galicia/Lugo/Bonxe		1973
	73.61:1492	dreibeinige Schale für Wein mit Schöpflöffel	Europa/Spanien/Galicia/Lugo/Bonxe		1973
	73.61:1493a	eine von sechs dreibeinigen Trinkschalen	Europa/Spanien/Galicia/Lugo/Bonxe		1973
	73.61:1493b	eine von sechs dreibeinigen Trinkschalen	Europa/Spanien/Galicia/Lugo/Bonxe		1973
	73.61:1493c	eine von sechs dreibeinigen Trinkschalen	Europa/Spanien/Galicia/Lugo/Bonxe		1973
	73.61:1493d	eine von sechs dreibeinigen Trinkschalen	Europa/Spanien/Galicia/Lugo/Bonxe		1973
	73.61:1493e	eine von sechs dreibeinigen Trinkschalen	Europa/Spanien/Galicia/Lugo/Bonxe		1973
	73.61:1493f	eine von sechs dreibeinigen Trinkschalen	Europa/Spanien/Galicia/Lugo/Bonxe		1973
	73.61:1494	Trinktasse	Europa/Spanien/Galicia/Lugo/Bonxe		1973
	73.61:1495	großer Kochtopf	Europa/Spanien/Galicia/A Coruña/Buño		1973
	73.61:1496	mittelgroßer Kochtopf	Europa/Spanien/Galicia/A Coruña/Buño		1973
	73.61:1497	große Schmorpfanne aus Keramik	Europa/Spanien/Galicia/A Coruña/Buño		1973
	73.61:1498	große Schmorpfanne, andere Form	Europa/Spanien/Galicia/A Coruña/Buño		1973
	73.61:1499	kleine Schmorpfanne	Europa/Spanien/Galicia/Pontevedra/Meder		1973
	73.61:1500	große Eßschüssel	Europa/Spanien/Galicia/A Coruña/Buño		1973
	73.61:1501	Eßschüssel	Europa/Spanien/Galicia/A Coruña/Buño		1973
	73.61:1502	kleine Fischpfanne	Europa/Spanien/Galicia/A Coruña/Buño		1973
	73.61:1503	Fußschale für die Pfanne	Europa/Spanien/Galicia/A Coruña/Buño		1973
	73.61:1504	Fußschale für die Pfanne	Europa/Spanien/Galicia/A Coruña/Buño		1973
	73.61:1505	tiefe Henkeltasse	Europa/Spanien/Galicia/A Coruña/Buño		1973
	73.61:1506	Trinkschale	Europa/Spanien/Galicia/A Coruña/Buño		1973
	73.61:1507	tiefe Eßschüssel	Europa/Spanien/Galicia/A Coruña/Buño		1973
	73.61:1508	Sparbüchse	Europa/Spanien/Galicia/A		1973

Please note that many designations in this list have been identified as faulty, outdated or as racist abuse since the inventories' original conception.

Bild	Inventarnummer	Objektbezeichnung	Herkunft	Ethnie	Eingangsdatum
			Coruña/Buño		
	73.61:1509	dreibeiniges Kochgefäß mit Deckel	Europa/Spanien/Galicia/A Coruña/Buño		1973
	73.61:1510	radähnliches Trinkgefäß für Dekorationszwecke	Europa/Spanien/Galicia/A Coruña/Buño		1973
	73.61:1511	Weinkanne	Europa/Spanien/Galicia/A Coruña/Buño		1973
	73.61:1512	Dreibeinschüssel für galizische "Feuerzangen-Bowle"	Europa/Spanien/Galicia/A Coruña/Buño		1973
	73.61:1513	zugehöriger [zu Nr. 1512] Schöpflöffel	Europa/Spanien/Galicia/A Coruña/Buño		1973
	73.61:1514a	eine von sechs Henkeltassen zur Dreibeinschüssel [Nr.1512]	Europa/Spanien/Galicia/A Coruña/Buño		1973
	73.61:1514b	eine von sechs Henkeltassen zur Dreibeinschüssel [Nr.1512]	Europa/Spanien/Galicia/A Coruña/Buño		1973
	73.61:1514c	eine von sechs Henkeltassen zur Dreibeinschüssel [Nr.1512]	Europa/Spanien/Galicia/A Coruña/Buño		1973
	73.61:1514d	eine von sechs Henkeltassen zur Dreibeinschüssel [Nr.1512]	Europa/Spanien/Galicia/A Coruña/Buño		1973
	73.61:1514e	eine von sechs Henkeltassen zur Dreibeinschüssel [Nr.1512]	Europa/Spanien/Galicia/A Coruña/Buño		1973
	73.61:1514f	eine von sechs Henkeltassen zur Dreibeinschüssel [Nr.1512]	Europa/Spanien/Galicia/A Coruña/Buño		1973
	73.61:1515	sechs Trinkschalen zur Dreibeinschüssel [Nr.1512]	Europa/Spanien/Galicia/A Coruña/Buño		1973
	73.61:1516	sechs Trinkschalen zur Dreibeinschüssel [Nr.1512]	Europa/Spanien/Galicia/A Coruña/Buño		1973
	73.61:1517	kleine Trinkschale	Europa/Spanien/Galicia/A Coruña/Buño		1973
	73.61:1518	dreibeinige kleine Trinkschale	Europa/Spanien/Galicia/A Coruña/Buño		1973
	73.61:1519	kleines dreibeiniges Kochgefäß	Europa/Spanien/Galicia/Pontevedra/Meder		1973
	73.61:1520	Schüssel	Europa/Spanien/Galicia/Pontevedra/Meder		1973
	73.61:1521	große Kanne	Europa/Spanien/Galicia/Pontevedra/Meder		1973
	73.61:1522	Blumentopf	Europa/Spanien/Galicia/Pontevedra/Meder		1973
	73.61:1523	Sparbüchse	Europa/Spanien/Galicia/Pontevedra/Meder		1973
	73.61:1524	Sparbüchse	Europa/Spanien/Galicia/Pontevedra/M		1973

Please note that many designations in this list have been identified as faulty, outdated or as racist abuse since the inventories' original conception.

Bild	Inventarnummer	Objektbezeichnung	Herkunft	Ethnie	Eingangsdatum
			eder		
	73.61:1525	kleines Wassertrinkgefäß (Nachbildung)	Europa/Spanien/Galicia/Pontevedra/Meder		1973
	73.61:1526	Blumentopf	Europa/Spanien/Galicia/Pontevedra		1973
	73.61:1527	Weinkanne, beschädigt	Europa/Spanien/Galicia/Pontevedra		1973
	73.61:1528	Kanne, kopfförmig	Europa/Spanien/Galicia/Pontevedra/Guillarey		1973
	73.61:1529	dreibeiniges Kochgefäß	Europa/Spanien/Galicia/Pontevedra/Porriño		1973
	73.61:1530	dreibeiniges Kochgefäß, bemalt	Europa/Spanien/Galicia/Pontevedra/Porriño		1973
	73.61:1531	Bowlen-Schüssel, dreibeinig	Europa/Spanien/Galicia/Pontevedra/Porriño		1973
	73.61:1532	Schmorpfanne	Europa/Spanien/Galicia/Pontevedra/Porriño		1973
	73.61:1533	ovale Schmorpfanne	Europa/Spanien/Galicia/Pontevedra/Porriño		1973
	73.61:1534	Vase, bemalt	Europa/Spanien/Galicia/Pontevedra/Porriño		1973
	73.61:1535	Blumentopf, bemalt	Europa/Spanien/Galicia/A Coruña/Lestrove Padrón		1973
	73.61:1536	Blumentopf, bemalt	Europa/Spanien/Galicia/A Coruña/Lestrove Padrón		1973
	73.61:1537	altes Kochgefäß	Europa/Spanien/Galicia/Lugo/Silvarrei, Bonxe		1973
	73.61:1538	große Schüssel	Europa/Spanien/Galicia/Lugo/Silvarrei, Bonxe		1973
	73.61:1539	alte Feldflasche	Europa/Spanien/Galicia/Ourense/El Seijo		1973
	73.61:1540	Formschiene ("Messer") aus Holz	Europa/Spanien/Kastilien und León/Zamora/Carbellino		1973
	73.61:1541	Formschiene ("Messer") aus Holz	Europa/Spanien/Kastilien und León/Zamora/Carbellino		1973
	73.61:1542	Formschiene ("Messer") aus Holz	Europa/Spanien/Kastilien und León/Zamora/Carbellino		1973
	73.61:1543	Lederstreifen zum Verstreichen	Europa/Spanien/Kastilien und León/Zamora/Carbellino		1973
	73.61:1544	Lederstreifen zum Verstreichen	Europa/Spanien/Kastilien und León/Zamora/Carbellino		1973
	73.61:1545	Lederstreifen zum Verstreichen	Europa/Spanien/Kastilien und León/Zamora/Carbellino		1973

Please note that many designations in this list have been identified as faulty, outdated or as racist abuse since the inventories' original conception.

Bild	Inventarnummer	Objektbezeichnung	Herkunft	Ethnie	Eingangsdatum
	73.61:1546	Blumentopf	Europa/Spanien/Kastilien und León/Soria/Tajueco		1973
	73.61:1547	Blumentopf	Europa/Spanien/Kastilien und León/Soria/Tajueco		1973
	73.61:1548	Topf zum Auffangen von Kiefernharz	Europa/Spanien/Kastilien und León/Soria/Quintana Redonda oder Tajueco		1973
	73.61:1549	Schmorpfanne	Europa/Spanien/Kastilien und León/Ávila/Tiñosillos		1973
	73.61:1550	Eierteller, Pfanne für ein Ei	Europa/Spanien/Kastilien und León/Soria/Tajueco		1973
	73.61:1551	Eierteller, Pfanne für ein Ei	Europa/Spanien/Kastilien und León/Soria/Tajueco		1973
	73.61:1552	zinnglasierte Schüssel	Europa/Spanien/Andalusien/Sevilla <Provinz>/Sevilla <Stadt>/Triana		1973
	73.61:1553	alte Kanne mit geflicktem Henkel	Europa/Spanien/Valencia/Valencia/Manises		1973
	73.61:1554	Steinzeugflasche	Europa/Spanien/Galicia/Pontevedra/Noalla		1973
	73.61:1555	Steinzeugflasche (modellgeformt)	Europa/Spanien/Galicia/Pontevedra/Noalla		1973
	73.61:1556	Weinschale, Steinzeug	Europa/Spanien/Galicia/Pontevedra/Noalla		1973
	73.61:1557	Weinschale, Steinzeug	Europa/Spanien/Galicia/Pontevedra/Noalla		1973
	73.61:1558	Weinschale, Steinzeug	Europa/Spanien/Galicia/Pontevedra/Noalla		1973
	73.61:1559	Honiggefäß	Europa/Spanien/Andalusien/Huelva <Provinz>/Cortegana		1973
	73.61:1560	Milchkanne	Europa/Spanien/Andalusien/Huelva <Provinz>/Cortegana		1973
	73.61:1561	Schokoladenkanne	Europa/Spanien/Andalusien/Huelva <Provinz>/Cortegana		1973
	73.61:1562	Kochgefäß, zweihenkelig	Europa/Spanien/Andalusien/Huelva <Provinz>/Cortegana		1973
	73.61:1563	kleines Kochgefäß	Europa/Spanien/Andalusien/Huelva <Provinz>/Cortegana		1973
	73.61:1564	Teetasse	Europa/Spanien/Andalusien/Huelva <Provinz>/Cortegana		1973
	73.61:1565	Wasserkrug	Europa/Spanien/Andalusien/Huelva <Provinz>/La Palma del Condado		1973
	73.61:1566	Wassertrinkgefäß Typ Salvatierra	Europa/Spanien/Andalusien/Huelva		1973

Please note that many designations in this list have been identified as faulty, outdated or as racist abuse since the inventories' original conception.

Bild	Inventarnummer	Objektbezeichnung	Herkunft	Ethnie	Eingangsdatum
			<Provinz>/Campofrío		
	73.61:1567	Kochgefäß	Europa/Spanien/Andalusien/Huelva <Provinz>/Campofrío		1973
	73.61:1568	Weinkännchen	Europa/Spanien/Andalusien/Huelva <Provinz>/El Campillo		1973
	73.61:1569	Spielzeug-Kochtopf	Europa/Spanien/Andalusien/Huelva <Provinz>/Beas		1973
	73.61:1570	Spielzeug-Gazpacho-Schüssel	Europa/Spanien/Andalusien/Huelva <Provinz>/Beas		1973
	73.61:1571	Spielzeug-Wasserkrug	Europa/Spanien/Andalusien/Huelva <Provinz>/Beas		1973
	73.61:1572	Spielzeug-Blumentopf	Europa/Spanien/Andalusien/Huelva <Provinz>/Beas		1973
	73.61:1573	Spielzeug-Wasserkrug, bemalt	Europa/Spanien/Andalusien/Huelva <Provinz>/Beas		1973
	73.61:1574	Spielzeug-Weintrinkgefäß	Europa/Spanien/Andalusien/Huelva <Provinz>/Beas		1973
	73.61:1575	Spielzeug-Wasserkrug	Europa/Spanien/Andalusien/Huelva <Provinz>/Frenegal de la Sierra		1973
	73.61:1576	Spielzeug-Blumenvase	Europa/Spanien/Extremadura/Badajoz /Frenegal de la Sierra		1973
	73.61:1577	Spielzeug-Schokoladenkanne	Europa/Spanien/Extremadura/Badajoz /Frenegal de la Sierra		1973
	73.61:1578	Spardose in Menschenform	Europa/Spanien/Extremadura/Badajoz /Cortegana		1973
	73.61:1579	Zahnstocherbehälter mit Hund bemalt	Europa/Spanien/Aragonien/Zaragoza/ Alhama de Aragón		1973
	73.61:1580	Zahnstocherbehälter, Gefäßkombination	Europa/Spanien/Aragonien/Zaragoza/ Alhama de Aragón		1973
	73.61:1581	Weinkännchen zum Trinken	Europa/Spanien/Aragonien/Zaragoza/ Alhama de Aragón		1973
	73.61:1582	Weinkännchen zum Trinken	Europa/Spanien/Aragonien/Zaragoza/ Alhama de Aragón		1973
	73.61:1583	Spielzeugmörser mit Stößel	Europa/Spanien/Aragonien/Zaragoza/ Alhama de Aragón		1973
	73.61:1584	Spielzeugmörser mit Stößel	Europa/Spanien/Aragonien/Zaragoza/ Alhama de Aragón		1973
	73.61:1585	tiefe Schüssel, Spielzeug	Europa/Spanien/Aragonien/Zaragoza/ Alhama de Aragón		1973
	73.61:1586	tiefe Schüssel, Spielzeug	Europa/Spanien/Aragonien/Zaragoza/ Alhama de Aragón		1973
	73.61:1587	Miniatur-Tasse	Europa/Spanien/Aragonien/Zaragoza/		1973

Please note that many designations in this list have been identified as factually outdated or as racist abuse since the inventories' original conception.

Bild	Inventarnummer	Objektbezeichnung	Herkunft	Ethnie	Eingangsdatum
			Alhama de Aragón		
	73.61:1588	Kochgefäß, Spielzeug	Europa/Spanien/Aragonien/Zaragoza/ Alhama de Aragón		1973
	73.61:1589	Kochgefäß, Spielzeug	Europa/Spanien/Aragonien/Zaragoza/ Alhama de Aragón		1973
	73.61:1590	Kochgefäß, Spielzeug	Europa/Spanien/Aragonien/Zaragoza/ Alhama de Aragón		1973
	73.61:1591	Nachttöpfchen, Spielzeug	Europa/Spanien/Aragonien/Zaragoza/ Alhama de Aragón		1973
	73.61:1592	Blumentopf, Spielzeug	Europa/Spanien/Aragonien/Zaragoza/ Alhama de Aragón		1973
	73.61:1593	Blumenbehälter, Spielzeug	Europa/Spanien/Aragonien/Zaragoza/ Alhama de Aragón		1973
	73.61:1594	Teller, Spielzeug	Europa/Spanien/Aragonien/Zaragoza/ Alhama de Aragón		1973
	73.61:1595	Fruchtschale, Spielzeug	Europa/Spanien/Aragonien/Zaragoza/ Alhama de Aragón		1973
	73.61:1596	Kännchen, Spielzeug	Europa/Spanien/Aragonien/Zaragoza/ Alhama de Aragón		1973
	73.61:1597	Auflaufform mit Deckel, Spielzeug	Europa/Spanien/Murcia/Murcia/Mula		1973
	73.61:1598	Auflaufform mit Deckel, Spielzeug	Europa/Spanien/Murcia/Murcia/Mula		1973
	73.61:1599	Kochgefäß, Spielzeug	Europa/Spanien/Murcia/Murcia/Mula		1973
	73.61:1600	Kochgefäß, Spielzeug	Europa/Spanien/Murcia/Murcia/Mula		1973
	73.61:1601	kleine Schüssel, Spielzeug	Europa/Spanien/Murcia/Murcia/Mula		1973
	73.61:1602	kleiner Teller, Spielzeug	Europa/Spanien/Murcia/Murcia/Mula		1973
	73.61:1603	kleiner Teller, Spielzeug	Europa/Spanien/Murcia/Murcia/Mula		1973
	73.61:1604	Fruchtschale, Spielzeug	Europa/Spanien/Murcia/Murcia/Mula		1973
	73.61:1605	Tässchen mit Untertasse	Europa/Spanien/Murcia/Murcia/Mula		1973
	73.61:1606	Kännchen, Spielzeug	Europa/Spanien/Aragonien/Zaragoza/ Alhama de Aragón		1973
	73.61:1607	tiefe Schüssel, Spielzeug	Europa/Spanien/Aragonien/Zaragoza/ Alhama de Aragón		1973
	73.61:1608	tiefe Schüssel, Spielzeug	Europa/Spanien/Aragonien/Zaragoza/ Alhama de Aragón		1973
	73.61:1609	kleines Kochgefäß, Spielzeug	Europa/Spanien/Aragonien/Zaragoza/ Alhama de Aragón		1973
	73.61:1610	kleiner Nachttopf, Spielzeug	Europa/Spanien/Aragonien/Zaragoza/ Alhama de Aragón		1973

Please note that many designations in this list have been identified as racist abuse since the inventories' original conception.

Bild	Inventarnummer	Objektbezeichnung	Herkunft	Ethnie	Eingangsdatum
	73.61:1611	kleiner Teller, Spielzeug	Europa/Spanien/Aragonien/Zaragoza/Alhama de Aragón		1973
	73.61:1612	Feldflasche	Europa/Spanien/Andalusien/Huelva <Provinz>/Los Romeros		1973
	73.61:1613	kleiner Wasserkrug	Europa/Spanien/Andalusien/Huelva <Provinz>/Los Romeros		1973
	73.61:1614	kleiner Blumentopf	Europa/Spanien/Andalusien/Huelva <Provinz>/Los Romeros		1973
	73.61:1615	Rummelpott mit Stab und Fell	Europa/Spanien/Extremadura/Badajoz/Mérida		1973
	73.61:1616	Rummelpott ohne Zubehör	Europa/Spanien/Extremadura/Badajoz/Mérida		1973
	73.61:1617	tiefer Teller	Europa/Spanien/Extremadura/Badajoz/Olivenza		1973
	73.61:1618	tiefe Tasse mit Untertasse	Europa/Spanien/Andalusien/Huelva <Provinz>/Cortegana		1973
	73.61:1619	tiefe Tasse mit Untertasse, einmal gebrannt	Europa/Spanien/Andalusien/Huelva <Provinz>/Cortegana		1973
	73.61:1620	Miniatur-Kochgefäß, einmal gebrannt mit Bleiglasur	Europa/Spanien/Andalusien/Huelva <Provinz>/Cortegana		1973
	73.61:1621	Kaffeetasse mit Untertasse	Europa/Spanien/Andalusien/Huelva <Provinz>/Cortegana		1973
	73.61:1622	Mörser	Europa/Spanien/Andalusien/Sevilla <Provinz>/Écija		1973
	73.61:1623	Tränke	Europa/Spanien/Andalusien/Sevilla <Provinz>/Écija		1973
	73.61:1624	Untersatz zum Aufbau großer Gefäße in Wulsttechnik	Europa/Spanien/La Rioja/La Rioja/Navarrete		1973
	73.61:1625	Untersatz zum Aufbau großer Gefäße in Wulsttechnik	Europa/Spanien/La Rioja/La Rioja/Navarrete		1973
	73.61:1626	Sparbüchse	Europa/Spanien/La Rioja/La Rioja/Navarrete		1973
	73.61:1627	Sparbüchse	Europa/Spanien/La Rioja/La Rioja/Navarrete		1973
	73.61:1628	Feldflasche	Europa/Spanien/La Rioja/La Rioja/Navarrete		1973
	73.61:1629	grobes, geflicktes Kornsieb	Europa/Spanien/Kastilien und León/Soria/Almazán		1973
	73.61:1630	Drahtsieb zum Tonsieben	Europa/Spanien/Kastilien und León/Soria/Almazán		1973

Please note that many designations in this list have been identified as faulty, outdated or as racist abuse since the inventories' original conception.

Bild	Inventarnummer	Objektbezeichnung	Herkunft	Ethnie	Eingangsdatum
					
	73.61:1631	Töpfergefäß zum Befeuchten der Hände	Europa/Spanien/Kastilien und León/Soria/Almazán		1973
	73.61:1632	Hängegefäß für Salz	Europa/Spanien/Kastilien und León/Soria/Almazán		1973
	73.61:1633	kleine Eßschüssel aus Keramik	Europa/Spanien/Kastilien und León/Soria/Almazán		1973
	73.61:1634	Einbauelement z. Aufbau v Stockwerken im Brennofen	Europa/Spanien/Kastilien und León/Soria/Almazán		1973
	73.61:1635	Einbauelement z. Aufbau v Stockwerken im Brennofen	Europa/Spanien/Kastilien und León/Soria/Almazán		1973
	73.61:1636	Einbauelement z. Aufbau v Stockwerken im Brennofen	Europa/Spanien/Kastilien und León/Soria/Almazán		1973
	73.61:1637	tiefe Tasse für Milch	Europa/Spanien/La Rioja/La Rioja/Navarrete		1973
	73.61:1638	Wassergefäß für Eisschrank	Europa/Spanien/Andalusien/Córdoba <Provinz>/La Rambla		1973
	73.61:1639	Mörser	Europa/Spanien/Andalusien/Córdoba <Provinz>/La Rambla		1973
	73.61:1640	kleine Trinkkanne	Europa/Spanien/Andalusien/Córdoba <Provinz>/La Rambla		1973
	73.61:1641	Gefäßflöte	Europa/Spanien/Andalusien/Córdoba <Provinz>/La Rambla		1973
	73.61:1642	Kanne mit vierblättriger Mündung	Europa/Spanien/Andalusien/Jaén <Provinz>/Arjonilla		1973
	73.61:1643	Mörser, maschinell im Model hergestellt	Europa/Spanien/Murcia/Murcia/Lorca		1973
	73.61:1644	Mörser, gedreht	Europa/Spanien/Murcia/Murcia/Lorca		1973
	73.61:1645	Spielzeug-Mörser	Europa/Spanien/Murcia/Murcia/Lorca		1973
	73.61:1646	Spielzeug-Schüssel	Europa/Spanien/Murcia/Murcia/Lorca		1973
	73.61:1647	große Schüssel für die Hausschlachtung	Europa/Spanien/Murcia/Murcia/Lorca		1973
	73.61:1648	großes Vorratsgefäß, aus einem Stück aufgebaut	Europa/Spanien/Andalusien/Jaén <Provinz>/Úbeda		1973
	73.61:1649	Wasserkrug mit breitem Fuß	Europa/Spanien/Andalusien/Jaén <Provinz>/Úbeda		1973
	73.61:1650	Miniatur-Nachttopf	Europa/Spanien/Andalusien/Jaén <Provinz>/Úbeda		1973

Please note that many designations in this list have been identified as racist, outdated or as racist abuse since the inventories' original conception.

Bild	Inventarnummer	Objektbezeichnung	Herkunft	Ethnie	Eingangsdatum
	73.61:1651	Miniatur-Nachttopf	Europa/Spanien/Andalusien/Jaén <Provinz>/Úbeda		1973
	73.61:1652	Teller, zinnglasiert, "cuerda seca"	Europa/Spanien/Andalusien/Jaén <Provinz>/Úbeda		1973
	73.61:1653	Kerzenleuchter	Europa/Spanien/Andalusien/Jaén <Provinz>/Úbeda		1973
	73.61:1654	Holzdoppelform für die Ziegelherstellung	Europa/Spanien/Andalusien/Jaén <Provinz>/Úbeda		1973
	73.61:1655	Holzform für die Ziegelherstellung	Europa/Spanien/Andalusien/Jaén <Provinz>/Úbeda		1973
	73.61:1656	Holzform für die Ziegelherstellung	Europa/Spanien/Andalusien/Córdoba <Provinz>/Lucena		1973
	73.61:1657	hölzernes Streichbrett für Ziegel	Europa/Spanien/Andalusien/Córdoba <Provinz>/Lucena		1973
	73.61:1658	hölzerner Schlegel, Töpferpaddel zur tinaja-Herstellung	Europa/Spanien/Andalusien/Córdoba <Provinz>/Lucena		1973
	73.61:1659	hölzerner Schlegel, Töpferpaddel zur tinaja-Herstellung	Europa/Spanien/Extremadura/Cáceres/Torrejoncillo		1973
	73.61:1660	Stütze zum Einführen umgestülpter Wasserkrüge beim Abdrehen der Fußzone	Europa/Spanien/Andalusien/Jaén <Provinz>/Bailén		1973
	73.61:1661	Holzschlegel zum Zerkleinern des Tones	Europa/Spanien/La Rioja/La Rioja/Navarrete		1973
	73.61:1662	dicker Espartostrick zum Transport von "tinajas"	Europa/Spanien/Kastilien-La Mancha/Albacete/Villarrobledo		1973
	73.61:1663	Miniatur-Vorratsgefäß	Europa/Spanien/Kastilien-La Mancha/Albacete/Villarrobledo		1973

Please note that many designations in this list have been identified as faulty, outdated or as racist abuse since the inventories´ original conception.

Bild	Inventarnummer	Objektbezeichnung	Herkunft	Ethnie	Eingangsdatum
	73.61:1664	Miniatur-Vorratsgefäß	Europa/Spanien/Kastilien-La Mancha/Albacete/Villarrobledo		1973
	73.61:1665	Formschiene aus Holz	Europa/Spanien/Kastilien und León/Burgos/Huerta de Rey		1973
	73.61:1666	Formschiene aus Metall	Europa/Spanien/Kastilien und León/Burgos/Huerta de Rey		1973
	73.61:1667	Rollstempel aus Ton	Europa/Spanien/Andalusien/Granada <Provinz>/Guadix		1973
	73.61:1668	Fliese mit Töpferspruch	Europa/Spanien/Valencia/Castellón/Onda		1973
	73.61:1669	Tonfigur mit Pfeife	Europa/Spanien/Balearische Inseln/Mallorca/Inca		1973
	73.61:1670	Apothekerfigur mit Mörser, aus einer Sammlung kleiner in Modeln gefertigter typischer spanischer Tonfiguren	Europa/Spanien/Andalusien/Granada <Provinz>/Granada		1973
	73.61:1671	Reiterfigur in andalusischer Tracht (Sevilla), aus	Europa/Spanien/Andalusien/Granada <Provinz>/Granada		1973
	73.61:1672	Nonne, aus Ton	Europa/Spanien/Andalusien/Granada <Provinz>/Granada		1973
	73.61:1673	Pfarrer-Figur, aus Ton	Europa/Spanien/Andalusien/Granada <Provinz>/Granada		1973
	73.61:1674	Figur eines Arztes aus ..	Europa/Spanien/Andalusien/Granada <Provinz>/Granada		1973
	73.61:1675	Figur eines Advokaten aus ..	Europa/Spanien/Andalusien/Granada <Provinz>/Granada		1973
	73.61:1676	Figur einer Krankenschwester aus ..	Europa/Spanien/Andalusien/Granada <Provinz>/Granada		1973
	73.61:1677	Figur eines Polizisten (policia municipal) aus ..	Europa/Spanien/Andalusien/Granada <Provinz>/Granada		1973
	73.61:1678	Figur eines Infanterie-Soldaten	Europa/Spanien/Andalusien/Granada <Provinz>/Granada		1973
	73.61:1679	Figur eines Luftwaffen-Soldaten	Europa/Spanien/Andalusien/Granada <Provinz>/Granada		1973
	73.61:1680	Klavier	Europa/Spanien/Andalusien/Granada <Provinz>/Granada		1973
	73.61:1681	Figur eines Klavierspielers	Europa/Spanien/Andalusien/Granada <Provinz>/Granada		1973
	73.61:1682	Dreiergruppe von singenden Knaben	Europa/Spanien/Andalusien/Granada <Provinz>/Granada		1973
	73.61:1683	Figur eines singenden Knaben	Europa/Spanien/Andalusien/Granada <Provinz>/Granada		1973
	73.61:1684	Figur eines Geigenspielers	Europa/Spanien/Andalusien/Granada		1973

Please note that many designations in this list have been identified as faulty, outdated or as racist abuse since the inventories' original conception.

Bild	Inventarnummer	Objektbezeichnung	Herkunft	Ethnie	Eingangsdatum
			<Provinz>/Granada		
	73.61:1685	Figur eines Dirigenten	Europa/Spanien/Andalusien/Granada <Provinz>/Granada		1973
	73.61:1686	Figur eines Zitherspielers	Europa/Spanien/Andalusien/Granada <Provinz>/Granada		1973
	73.61:1687	Figur eines Kontrabaßspielers	Europa/Spanien/Andalusien/Granada <Provinz>/Granada		1973
	73.61:1688	Figur eines Lautenspielers	Europa/Spanien/Andalusien/Granada <Provinz>/Granada		1973
	73.61:1689	Figur eines Matrosen	Europa/Spanien/Andalusien/Granada <Provinz>/Granada		1973
	73.61:1690	Figur eines Stierkämpfers	Europa/Spanien/Andalusien/Granada <Provinz>/Granada		1973
	73.61:1691	Figur eines Stierkämpfers	Europa/Spanien/Andalusien/Granada <Provinz>/Granada		1973
	73.61:1692	Figur eines Stieres	Europa/Spanien/Andalusien/Granada <Provinz>/Granada		1973
	73.61:1693	Figur eines Stierkämpfers	Europa/Spanien/Andalusien/Granada <Provinz>/Granada		1973
	73.61:1694	Figur eines Andalusiers	Europa/Spanien/Andalusien/Granada <Provinz>/Granada		1973
	73.61:1695	Figur eines Anglers	Europa/Spanien/Andalusien/Granada <Provinz>/Granada		1973
	73.61:1696	Figur einer Hausfrau oder Apothekerin mit Mörser	Europa/Spanien/Andalusien/Granada <Provinz>/Granada		1973
	73.61:1697	Figur eines Basken	Europa/Spanien/Andalusien/Granada <Provinz>/Granada		1973
	73.61:1698	Figur eines galizischen Dudelsackspielers	Europa/Spanien/Andalusien/Granada <Provinz>/Granada		1973
	73.61:1699	Figur einer Marktfrau mit Korb auf dem Kopf	Europa/Spanien/Andalusien/Granada <Provinz>/Granada		1973
	73.61:1700	Figur eines Lehrers (?)	Europa/Spanien/Andalusien/Granada <Provinz>/Granada		1973
	73.61:1701	Saxophonbläser	Europa/Portugal/Distrikt Braga/Santa Maria de Galegos		1973
	73.61:1702	Trompeter	Europa/Portugal/Distrikt Braga/Santa Maria de Galegos		1973
	73.61:1703	Trompeter	Europa/Portugal/Distrikt Braga/Santa Maria de Galegos		1973
	73.61:1704	"Klimperspieler"	Europa/Portugal/Distrikt Braga/Santa Maria de Galegos		1973
	73.61:1705	Beckenspieler	Europa/Portugal/Distrikt Braga/Santa		1973

Please note that many designations in this list have been identified as racist, outdated or as racist abuse since the inventories' original conception.

Bild	Inventarnummer	Objektbezeichnung	Herkunft	Ethnie	Eingangsdatum
			Maria de Galegos		
	73.61:1706	Paukenspieler	Europa/Portugal/Distrikt Braga/Santa Maria de Galegos		1973
	73.61:1707	Trommler	Europa/Portugal/Distrikt Braga/Santa Maria de Galegos		1973
	73.61:1708	Flötenspieler	Europa/Portugal/Distrikt Braga/Santa Maria de Galegos		1973
	73.61:1709	Okarinaspieler	Europa/Portugal/Distrikt Braga/Santa Maria de Galegos		1973
	73.61:1710	Ziehharmonikaspieler	Europa/Portugal/Distrikt Braga/Santa Maria de Galegos		1973
	73.61:1711	Lautenspieler	Europa/Portugal/Distrikt Braga/Santa Maria de Galegos		1973
	73.61:1712	"Klimperspieler"	Europa/Portugal/Distrikt Braga/Santa Maria de Galegos		1973
	73.61:1713	Frauenfigur mit Kopfaufsatz ("Maria")	Europa/Portugal/Distrikt Braga/Santa Maria de Galegos		1973
	73.61:1714	Frauenfigur mit Kopfaufsatz ("Maria")	Europa/Portugal/Distrikt Braga/Santa Maria de Galegos		1973
	73.61:1715	Szenerie: Eßkastanien-Rösterin	Europa/Portugal/Distrikt Braga/Santa Maria de Galegos		1973
	73.61:1716	Szenerie: Brotbäckerin	Europa/Portugal/Distrikt Braga/Santa Maria de Galegos		1973
	73.61:1717	Szenerie: Königspaar	Europa/Portugal/Distrikt Braga/Santa Maria de Galegos		1973
	73.61:1718	Ochsengespann	Europa/Portugal/Distrikt Braga/Barcelos		1973
	73.61:1719	Stier mit Flöte	Europa/Portugal/Distrikt Braga/Santa Maria de Galegos		1973
	73.61:1720	Stier mit Flöte, größer [als Nr.1719]	Europa/Portugal/Distrikt Braga/Santa Maria de Galegos		1973
	73.61:1721	Lautenspieler auf Pferd	Europa/Portugal/Distrikt Braga/Santa Maria de Galegos		1973
	73.61:1722	"Menneken Piss"	Europa/Portugal/Distrikt Braga/Santa Maria de Galegos		1973
	73.61:1723	Szenerie: Frau beim Hühnerfüttern	Europa/Portugal/Distrikt Braga/Santa Maria de Galegos		1973
	73.61:1724	Vögelgruppe mit Tonpfeife	Europa/Portugal/Distrikt Braga/Santa Maria de Galegos		1973
	73.61:1725	Vögelgruppe mit Tonpfeife	Europa/Portugal/Distrikt Braga/Santa Maria de Galegos		1973

Please note that many designations in this list have been identified as faulty, outdated or as racist abuse since the inventories' original conception.

Bild	Inventarnummer	Objektbezeichnung	Herkunft	Ethnie	Eingangsdatum
	73.61:1726	Vogel mit Pfeife	Europa/Portugal/Distrikt Braga/Santa Maria de Galegos		1973
	73.61:1727	Vogel mit Pfeife	Europa/Portugal/Distrikt Braga/Santa Maria de Galegos		1973
	73.61:1728	Vogel mit Pfeife	Europa/Portugal/Distrikt Braga/Santa Maria de Galegos		1973
	73.61:1729	Okarina aus Ton	Europa/Portugal/Distrikt Braga/Santa Maria de Galegos		1973
	73.61:1730	Okarina aus Ton	Europa/Portugal/Distrikt Braga/Santa Maria de Galegos		1973
	73.61:1731	Okarina aus Ton	Europa/Portugal/Distrikt Braga/Santa Maria de Galegos		1973
	73.61:1732	Vogelbaum mit Flöte	Europa/Portugal/Distrikt Braga/Barcelos		1973
	73.61:1733	Vögelgruppe um Futterkorb mit Flöte	Europa/Portugal/Distrikt Braga/Barcelos		1973
	73.61:1734	Henne mit Flöte	Europa/Portugal/Distrikt Braga/Barcelos		1973
	73.61:1735	Schweinchen mit Flöte	Europa/Portugal/Distrikt Braga/Barcelos		1973
	73.61:1736	Spielzeug-Dreifußtopf mit Deckel	Europa/Portugal/Distrikt Braga/Barcelos		1973
	73.61:1737	Kochgefäß mit Griff und Deckel, Spielzeug	Europa/Portugal/Distrikt Braga/Barcelos		1973
	73.61:1738	Kochtopf mit Deckel, Spielzeug	Europa/Portugal/Distrikt Braga/Barcelos		1973
	73.61:1739	flacher Kochtopf mit Deckel, Spielzeug	Europa/Portugal/Distrikt Braga/Barcelos		1973
	73.61:1740	Spielzeug-Wasserkrug	Europa/Portugal/Distrikt Braga/Barcelos		1973
	73.61:1741	Spielzeug-Wasserkrug	Europa/Portugal/Distrikt Braga/Barcelos		1973
	73.61:1742	Spielzeug-Kochgefäß, Schwarzkeramik	Europa/Portugal/Distrikt Braga/Barcelos		1973
	73.61:1743	Spielzeug-Pfanne, Aschenbecher	Europa/Portugal/Distrikt Braga/Barcelos		1973
	73.61:1744	Spielzeug-Pfanne, Aschenbecher	Europa/Portugal/Distrikt Braga/Barcelos		1973
	73.61:1745	Zuckerdose mit Deckel, Schwarzkeramik	Europa/Portugal/Distrikt Braga/Barcelos		1973
	73.61:1746	Sparbüchse aus Schwarzkeramik	Europa/Portugal/Distrikt Braga/Barcelos		1973

Please note that many designations in this list have been identified as faulty, outdated or as racist abuse since the inventories' original conception.

Bild	Inventarnummer	Objektbezeichnung	Herkunft	Ethnie	Eingangsdatum
	73.61:1747	Zierkrug, Spielzeug, Schwarzkeramik	Europa/Portugal/Distrikt Braga/Barcelos		1973
	73.61:1748	Vase, Schwarzkeramik	Europa/Portugal/Distrikt Braga/Barcelos		1973
	73.61:1749	Vorratsgefäß mit Deckel, Spielzeug, Schwarzkeramik	Europa/Portugal/Distrikt Braga/Barcelos		1973
	73.61:1750	Vorratsgefäß mit Deckel, Spielzeug, klein, Schwarzkeramik	Europa/Portugal/Distrikt Braga/Barcelos		1973
	73.61:1751	Tonglöckchen, Schwarzkeramik	Europa/Portugal/Distrikt Braga/Barcelos		1973
	73.61:1752	Vexiergefäß, Schwarzkeramik	Europa/Portugal/Distrikt Braga/Barcelos		1973
	73.61:1753	Wasserkrug (teilweise glasiert)	Europa/Portugal/Distrikt Braga/Barcelos		1973
	73.61:1754	Teller	Europa/Portugal/Distrikt Braga/Barcelos		1973
	73.61:1755	Schüssel, dunkel	Europa/Portugal/Distrikt Braga/Barcelos		1973
	73.61:1756	Schüssel, hell	Europa/Portugal/Distrikt Braga/Barcelos		1973
	73.61:1757	Teller	Europa/Portugal/Distrikt Braga/Barcelos		1973
	73.61:1758	Schüssel, zusammengedrückt	Europa/Portugal/Distrikt Braga/Barcelos		1973
	73.61:1759	Kerzenleuchter	Europa/Portugal/Distrikt Braga/Dorf ca. 40 km von Barcelos		1973
	73.61:1760	kleines Wassertrinkgefäß	Europa/Portugal/Distrikt Évora/Redondo		1973
	73.61:1761	Spielzeug-Stövchen	Europa/Portugal/Distrikt Évora/Redondo		1973
	73.61:1762	Spielzeug-Wasserkrug	Europa/Portugal/Distrikt Évora/Redondo		1973
	73.61:1763	Tonschälchen mit Kerze, Dauerlicht	Europa/Portugal/Distrikt Porto/Porto		1973
	73.61:1764	Spielzeug-Wasserkrug, Metall-kupfereloxiert	Europa/Portugal/Distrikt Portalegre/Nisa		1973

Please note that many designations in this list have been identified as partly outdated or as racist abuse since the inventories´ original conception.

Bild	Inventarnummer	Objektbezeichnung	Herkunft	Ethnie	Eingangsdatum
					
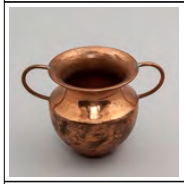	73.61:1765	Spielzeug-Vorratsgefäß, Metall-kupfereloxiert	Europa/Portugal/Distrikt Portalegre		1973
	73.61:1766	Spielzeug-Wasserkrug, Metall-kupfereloxiert	Europa/Portugal/Distrikt Portalegre		1973
	73.61:1767	Spielzeug-Schokoladen ?-Kanne, Metall-kupfereloxiert	Europa/Portugal/Distrikt Portalegre		1973 (17.12. angezeigt)
	73.61:1768	Spielzeug-Stövchen, Metall-kupfereloxiert	Europa/Portugal/Distrikt Portalegre		1973
	73.61:1769	Kochtopf mit Deckel, Metall-kupfereloxiert (Spielzeug)	Europa/Portugal/Distrikt Portalegre		1973
	73.61:1770	Kessel, Metall-kupfereloxiert (Spielzeug)	Europa/Portugal/Distrikt Portalegre		1973
	73.61:1771	Messingkessel für Hirten	Europa/Portugal/Distrikt Portalegre/Nisa		1973

Please note that many designations in this list have been identified as faulty, outdated or as racist abuse since the inventories' original conception.

Bild	Inventarnummer	Objektbezeichnung	Herkunft	Ethnie	Eingangsdatum
					
	73.61:1772	Kanne aus Weißblech, 1 Ltr.	Europa/Portugal/Distrikt Portalegre/Elvas		1973
	73.61:1773	Wachsvotiv, Schwein	Europa/Portugal/Distrikt Portalegre/Elvas/Sra da Piedade		1973
	73.61:1774	[Inv.Nr. ohne Objektangaben]	Europa		1973 (17.12. angezeigt)
	73.61:1775	Wachsvotiv, Maulesel	Europa/Portugal/Distrikt Portalegre/Elvas		1973
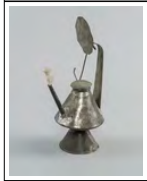	73.61:1776	Öllampe, Weißblech	Europa/Portugal/-/Valdores		1973
	73.61:1777	Öllampe, Weißblech	Europa/Spanien/Murcia/Murcia/Totana		1973
	73.61:1778	Wachsvotiv, Kopf	Europa/Spanien/Galicia/Pontevedra/Kloster bei Pontevedra		1973
	73.61:1779	Wachsvotiv, Knabenfigur	Europa/Spanien/Galicia/Pontevedra/Kloster bei Pontevedra		1973
	73.61:1780	Wachsvotiv, Frauenkopf	Europa/Spanien/Galicia/Pontevedra		1973
	73.61:1781	Wachsvotiv, Knabenfigur, kleine Bemalung	Europa/Spanien/Galicia/Pontevedra/Pontevedra		1973
	73.61:1782	Wachsvotiv, Bein	Europa/Spanien/Galicia/Pontevedra/Pontevedra		1973
	73.61:1783	Wachsvotiv, Arm	Europa/Spanien/Galicia/Pontevedra/Pontevedra		1973
	73.61:1784	Wachsvotiv, weibliche Brust	Europa/Spanien/Galicia/Pontevedra/Pontevedra		1973
	73.61:1785	Wachsvotiv, Kuh	Europa/Spanien/Galicia/Pontevedra/Pontevedra		1973

Please note that many designations in this list have been identified as faulty, outdated or as racist abuse since the inventories' original conception.

Bild	Inventarnummer	Objektbezeichnung	Herkunft	Ethnie	Eingangsdatum
	73.61:1786	Wachsvotiv, Esel	Europa/Spanien/Galicia/Pontevedra/Pontevedra		1973
	73.61:1787	Gazpacho-Schüssel aus Kork	Europa/Spanien/Extremadura/Cáceres/Guijo de Granadilla		1973
	73.61:1788	Korbbehälter mit Deckel aus Kork, Henkel aus Blech	Europa/Spanien/Extremadura/Cáceres/Guijo de Granadilla		1973
	73.61:1789	Milchkanne aus Weißblech	Europa/Spanien/Extremadura/Cáceres/Guijo de Granadilla		1973
	73.61:1790	Wassergefäß (Holz mit Blechbeschlägen)	Europa/Spanien/Galicia/A Coruña/Betanzos		1973
	73.61:1791	Wasserkrug aus Plastik	Europa/Spanien/Galicia/Ourense		1973
	73.61:1792	Dreibeinkochgefäß, Grapen, aus Gußeisen	Europa/Spanien/Galicia/Lugo/Villlaba		1973
	73.61:1793	Schokoladenkanne aus Gußeisen	Europa/Spanien/Galicia/Lugo/Villlaba		1973
	73.61:1794	1 Paar Holzschuhe	Europa/Spanien/Galicia/A Coruña/Betanzos		1973
	73.61:1795	Tambourin mit Schellen	Europa/Spanien/Galicia/A Coruña/Betanzos		1973
	73.61:1796	galizischer Dudelsack	Europa/Spanien		1973
	73.61:1797	Ochsengespann aus Holz, Spielzeug	Europa/Spanien/Galicia/Pontevedra/Pontevedra		1973
	73.61:1798	galizischer Ochsenwagen aus Holz	Europa/Spanien/Galicia/Lugo/Villlaba		1973
	73.61:1799	Hakenpflug aus Holz, Spielzeug	Europa/Spanien/Galicia/Lugo/Villlaba		1973
	73.61:1800	Espartoeselchen mit zwei Wasserkrügen	Europa/Spanien/Murcia/Murcia		1973
	73.61:1801	Espartoeselchen mit zwei Wasserkrügen	Europa/Spanien/Murcia/Murcia		1973
	73.61:1802	Espartoeselchen mit zwei Wasserkrügen	Europa/Spanien/Murcia/Murcia		1973
	73.61:1803	Binsenkörbchen	Europa/Spanien/Andalusien/Jaén <Provinz>/Jaén		1973

Please note that many designations in this list have been identified as faulty, outdated or as racist abuse since the inventories´ original conception.

Bild	Inventarnummer	Objektbezeichnung	Herkunft	Ethnie	Eingangsdatum
	73.61:1804	Henkelkörbchen	Europa/Spanien/Andalusien/Jaén <Provinz>/Jaén		1973
	73.61:1805	Henkelkörbchen, dreifarbig	Europa/Spanien/Andalusien/Jaén <Provinz>/Jaén		1973
	73.61:1806	Körbchen mit zwei Henkeln	Europa/Spanien/Andalusien/Jaén <Provinz>/Jaén		1973
	73.61:1807	Körbchen mit zwei Henkeln	Europa/Spanien/Andalusien/Jaén <Provinz>/Jaén		1973
	73.61:1808	Körbchen mit zwei Henkeln	Europa/Spanien/Andalusien/Jaén <Provinz>/Jaén		1973
	73.61:1809	Körbchen mit zwei Henkeln	Europa/Spanien/Andalusien/Jaén <Provinz>/Jaén		1973
	73.61:1810	Körbchen mit zwei Henkeln	Europa/Spanien/Andalusien/Jaén <Provinz>/Jaén		1973
	73.61:1811	Henkelkörbchen	Europa/Spanien		1973
	73.61:1812	Henkelkörbchen	Europa/Spanien/Andalusien/Jaén <Provinz>/Jaén		1973
	73.61:1813	Körbchen mit einem Henkel	Europa/Spanien/Andalusien/Jaén <Provinz>/Jaén		1973
	73.61:1814	flaches Körbchen	Europa/Spanien		1973
	73.61:1815	großer Espartokorb für Feigenblätter	Europa/Spanien/Murcia/Murcia/Murcia		1973
	73.61:1816	Marktkorb für Geflügel, Esparto (mit Deckel)	Europa/Spanien/Murcia/Murcia/Murcia		1973
	73.61:1817	Einkaufskorb, Esparto	Europa/Spanien/Murcia/Murcia/Murcia		1973
	73.61:1818	Brotkorb, Enea	Europa/Spanien/Andalusien/Málaga <Provinz>/Ciudad Real		1973
	73.61:1819	Trense und Halfter für Esel, Esparto, Stoff, [...]	Europa/Spanien/Andalusien/Málaga <Provinz>/Antequera		1973
	73.61:1820	Trense und Halfter für Esel, einfache [...]	Europa/Spanien/Andalusien/Málaga <Provinz>/Antequera		1973
	73.61:1821	Halsband für Esel mit Glocken	Europa/Spanien/Andalusien/Málaga <Provinz>/Antequera		1973
	73.61:1822	Stirnschutz für Ochsen im Joch, Esparto	Europa/Spanien/Andalusien/Málaga <Provinz>/Antequera		1973
	73.61:1823	Drahtkäfig für Fasan oder Rebhuhn	Europa/Spanien/Andalusien/Granada <Provinz>/Baza		1973

Please note that many designations in this list have been identified as racist, outdated or as racist abuse since the inventories' original conception.

Bild	Inventarnummer	Objektbezeichnung	Herkunft	Ethnie	Eingangsdatum
					
	73.61:1824	Grillenkäfig (aus Draht/Holz)	Europa/Spanien/Extremadura/Badajoz /Olivenza		1973
	73.61:1825	Kanne mit Henkel/ Plastik-botijo, blau	Europa/Spanien/Kastilien und León/Soria/Soria		1973
	73.61:1826	Kanne mit Henkel/ Plastik-botijo, gelb	Europa/Spanien/Kastilien und León/Soria/Soria		1973
	73.61:1827	Sparbüchse aus gelbem Plastik	Europa/Spanien/Baskenland/Álava/Vitoria		1973
	73.61:1828	Plastik-Feldflasche	Europa/Spanien/Andalusien/Jaén <Provinz>/Alcalá la Real		1973
	73.61:1829	Blumentopf aus rotem Plastik	Europa/Spanien/Galicia/A Coruña/Bentanzos		1973
	73.61:1830	Feldflasche aus Leder für Wein	Europa/Spanien/Kastilien und León/Segovia/Segovia		1973
	73.61:1831	Feldflasche aus Kalebasse für Wein	Europa/Spanien/Andalusien/Granada <Provinz>/Huéneja		1973
	73.61:1832	Kalebasse, Material für eine Schöpfkelle für Wein	Europa/Spanien/Extremadura/Cáceres/Montánchez		1973
	73.61:1833	Ölkanne	Europa/Spanien/Andalusien/Jaén <Provinz>/Úbeda		1973
	73.61:1834	Ölkanne	Europa/Spanien/Andalusien/Jaén <Provinz>/Úbeda		1973
	73.61:1835	Feldflasche	Europa/Spanien/Andalusien/Jaén <Provinz>/Úbeda		1973
	73.61:1836	großes Kochgefäß	Europa/Spanien/Andalusien/Jaén <Provinz>/Úbeda		1973
	73.61:1837	Vorratsgefäß für Honig	Europa/Spanien/Andalusien/Jaén <Provinz>/Úbeda		1973
	73.61:1838	Weinkanne	Europa/Spanien/Andalusien/Jaén <Provinz>/Úbeda		1973
	73.61:1839	Weinkanne, unglasiert	Europa/Spanien/Andalusien/Jaén		1973

Please note that many designations in this list have been identified as faulty, outdated or as racist abuse since the inventories' original conception.

Bild	Inventarnummer	Objektbezeichnung	Herkunft	Ethnie	Eingangsdatum
			<Provinz>/Úbeda		
	73.61:1840	Feldflasche, bemalt	Europa/Spanien/Andalusien/Jaén <Provinz>/Úbeda		1973
	73.61:1841	Trinkkanne	Europa/Spanien/Murcia/Murcia/Lorca		1973
	73.61:1842	Trinkkanne mit fünf Ausbuchtungen	Europa/Spanien/Murcia/Murcia/Lorca		1973
	73.61:1843	Trinkkanne mit fünf Ausbuchtungen	Europa/Spanien/Murcia/Murcia/Lorca		1973
	73.61:1844	Trinkkanne	Europa/Spanien/Murcia/Murcia/Lorca		1973
	73.61:1845	Einbauelement für Töpferofen, Tonstange	Europa/Spanien/Murcia/Murcia/Lorca		1973
	73.61:1846	Aschenbecher mit Muschelabdruck	Europa/Spanien/Asturien/Asturias/Llamas del Mouro		1973
	73.61:1847	Einbauelement für "tinajas", früher evtl. Schmelztiegel	Europa/Spanien/Extremadura/Cáceres/Torrejoncillo		1973 (17.12. angezeigt)
	73.61:1848	Flußkiesel zum Einreiben von Mustern	Europa/Spanien/Extremadura/Badajoz/Salvatierra de los Barros		1973
	73.61:1849	Flußkiesel zum Einreiben von Mustern	Europa/Spanien/Asturien/Asturias/Llamas del Mouro		1973
	73.61:1850	Kuhhalsband; Holz	Europa/Spanien/Navarra/Navarra/Elizondo		1973
	73.61:1851	Kuhglocke	Europa/Spanien/Navarra/Navarra/Elizondo		1973
	73.61:1852	Schafhalsband aus Holz	Europa/Spanien/Navarra/Navarra/Elizondo		1973
	73.61:1853	Schafglocke, Metall, Schlägel aus Horn	Europa/Spanien		1973
	73.61:1854	Schafschurschere	Europa/Spanien/Kastilien und León/Soria/Almazán		1973
	73.61:1855	Stößel aus Holz für Mörser	Europa/Spanien/Murcia/Murcia		1973
	73.61:1856	Stößel aus Holz für Mörser	Europa/Spanien/Murcia/Murcia		1973
	73.61:1857	Korb aus Kastanienholz	Europa/Spanien/Navarra/Navarra/Elizondo		1973

Please note that many designations in this list have been identified as faulty, outdated or as racist abuse since the inventories' original conception.

Bild	Inventarnummer	Objektbezeichnung	Herkunft	Ethnie	Eingangsdatum
	73.61:1858	springendes Pferd, Spielzeug	Europa/Spanien/Andalusien/Jaén <Provinz>/Úbeda		1973
	73.61:1859	Kleid einer professionellen Flamenco-Tänzerin, mit zusätzlichen Stoffstreifen	Europa/Spanien/Madrid/Madrid/Madrid		1973
	73.61:1860	Krippe aus Ton (für Weihnachten)	Europa/Portugal/Distrikt Braga/Santa Maria de Galegos		1973
	73.61:1861	alte bemalte Lockente aus Holz	Europa/Spanien/Aragonien/Zaragoza/Zaragoza		1973
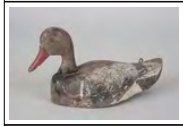	73.61:1862	alte bemalte Lockente aus Holz	Europa/Spanien/Aragonien/Zaragoza/Zaragoza		1973
	73.61:1863	altes Kornmaß aus Holz mit Stempel	Europa/Spanien/Kastilien-La Mancha		1973
	73.61:1864	alter Teller, zinnglasiert	Europa/Spanien/Baskenland/Álava/Villarreal de Álava		1973
	73.61:1865	Vorratsgefäß	Europa/Frankreich/Aude/Castelnaudary		1973
	73.61:1866	Vorratsgefäß (alt) für 5 Liter (?)	Europa/Frankreich/Aude/Castelnaudary		1973
	73.61:1867	Wasserkrug mit Tülle und Deckel (?)	Europa/Frankreich/Aude/Castelnaudary		1973
	73.61:1868	Käsesieb aus Ton	Europa/Frankreich/Lot-et-Garonne/Agen		1973
	73.61:1869	alte Tonkanne für Milch, Steinzeug	Europa/Frankreich/Nièvre/Saint-Amand-en-Puisaye		1973
	73.61:1870	alte Ölkanne, Steinzeug, mit Korken	Europa/Frankreich/Nièvre/Saint-Amand-en-Puisaye		1973
	73.61:1871	alte Wasserkanne, Steinzeug	Europa/Frankreich/Nièvre/Saint-Amand-en-Puisaye		1973
	73.61:1872	alte Tonflasche, Steinzeug	Europa/Frankreich/Nièvre/Saint-Amand-en-Puisaye		1973
	73.61:1873	Mineralwasserflasche, Steinzeug	Europa/Deutschland/Rheinland-Pfalz/Landkreis Westerwaldkreis/Höhr-Grenzhausen		1973
	73.61:1874	Weinkanne, 1,5 Ltr, Steinzeug mit Salzglasur und Kobaltoxydbemalung	Europa/Deutschland/Rheinland-Pfalz/Landkreis Westerwaldkreis/Höhr-Grenzhausen		1973 (17.12. angezeigt)
	73.61:1875	Vorrats- oder Einmachgefäß, Steinzeug	Europa/Deutschland/Rheinland-		1973 (17.12.

Please note that many designations in this list have been identified as racist, outdated or as racist abuse since the inventories' original conception.

Bild	Inventarnummer	Objektbezeichnung	Herkunft	Ethnie	Eingangsdatum
		mit Salzglasur und Kobaltoxydbemalung	Pfalz/Landkreis Westerwaldkreis/Höhr-Grenzhausen		angezeigt)
	73.61:1876	kleines Vorratsgefäß	Europa/Deutschland/Rheinland-Pfalz/Landkreis Westerwaldkreis/Höhr-Grenzhausen		1973
	73.61:1877	Senftöpfchen, Steinzeug	Europa/Deutschland/Rheinland-Pfalz/Landkreis Westerwaldkreis/Höhr-Grenzhausen		1973
	73.61:1878	Salztöpfchen oder Spielzeug	Europa/Deutschland/Rheinland-Pfalz/Landkreis Westerwaldkreis/Höhr-Grenzhausen		1973
	73.61:1879	(bereits erfaßt)	Europa/Deutschland		1973
	73.61:1880	Spurpfanne f Töpferscheibe, Holz mit Metalleinsatz	Europa/Spanien/Andalusien/Córdoba <Provinz>/Hinojosa del Duque		1973
	73.61:1881	rote Karwochen-Prozessionsfigur aus Papier [...]	Europa/Spanien/Murcia/Murcia/Murcia		1973
	73.61:1882	rote Karwochen-Prozessionsfigur aus Papier [...]	Europa/Spanien/Murcia/Murcia/Murcia		1973
	73.61:1883	rote Karwochen-Prozessionsfigur aus Papier [...]	Europa/Spanien/Murcia/Murcia/Murcia		1973
	73.61:1884	rote Karwochen-Prozessionsfigur aus Papier [...]	Europa/Spanien/Murcia/Murcia/Murcia		1973
	73.61:1885	rote Karwochen-Prozessionsfigur aus Papier [...]	Europa/Spanien/Murcia/Murcia/Murcia		1973
	73.61:1886	Plastik-Jesu-Kind in Glasglocke	Europa/Spanien/Andalusien/Granada <Provinz>/Purullena		1973
	73.61:1887	große tinaja-Scherbe, Schulter-Bauchteil	Europa/Spanien/Extremadura/Badajoz /Burguillos del Cerro		1973
	73.61:1888	Randscherbe einer tinaja	Europa/Spanien/Extremadura/Badajoz /Burguillos del Cerro		1973
	73.61:1889	Randscherbe einer tinaja	Europa/Spanien/Extremadura/Badajoz /Burguillos del Cerro		1973
	73.61:1890	große Randscherbe einer tinaja	Europa/Spanien/Extremadura/Badajoz		1973

Please note that many designations in this list have been identified as faulty, outdated or as racist abuse since the inventories' original conception.

Bild	Inventarnummer	Objektbezeichnung	Herkunft	Ethnie	Eingangsdatum
			/Burguillos del Cerro		
	73.61:1891	große Randscherbe einer tinaja Nr.30	Europa/Spanien/Extremadura/Badajoz /Burguillos del Cerro		1973
	73.61:1892	kleines tinaja-Bruchstück	Europa/Spanien/Extremadura/Badajoz /Burguillos del Cerro		1973
	73.61:1893	Randbruchstück einer tinaja	Europa/Spanien/Extremadura/Badajoz /Burguillos del Cerro		1973
	73.61:1894	Bauchbruchstück einer tinaja	Europa/Spanien/Extremadura/Cáceres/Torre de Santa María		1973
	73.61:1895	Bauchbruchstück einer tinaja mit Stempelbruchstück (Teil eines Stempels)	Europa/Spanien/Extremadura/Cáceres/Torre de Santa María		1973
	73.61:1896	Randbruchstück einer tinaja	Europa/Spanien/Extremadura/Cáceres/Torre de Santa María oder Arroyomolinos de Montánchez		1973
	73.61:1897	Schulterbruchstück einer tinaja	Europa/Spanien/Extremadura/Cáceres/Arroyomolinos de Montánchez		1973
	73.61:1898	Rand-Schulterbruchstück einer tinaja	Europa/Spanien/Extremadura/Cáceres/Torre de Santa María oder Arroyomolinos de Montánchez		1973
	73.61:1899	Rand-Schulterbruchstück einer tinaja	Europa/Spanien/Extremadura/Cáceres/Santa Marta de Magasca		1973
	73.61:1900	Randbruchstück	Europa/Spanien/Extremadura/Badajoz /Castuera		1973
	73.61:1901	Randbruchstück einer tinaja von ca. 3 m Höhe	Europa/Spanien/Extremadura/Badajoz /Castuera		1973
	73.61:1902	Schulterbruchstück mit Stempel	Europa/Spanien/Extremadura/Badajoz /Castuera		1973
	73.61:1903	Schulterbruchstück mit Stempel	Europa/Spanien/Extremadura/Badajoz /Castuera		1973
	73.61:1904	Bodenbruchstück einer großen tinaja v ca. 3 m Höhe	Europa/Spanien/Extremadura/Badajoz /Castuera		1973
	73.61:1905	Randbruchstück, verwittert	Europa/Spanien/Extremadura/Badajoz		1973
	73.61:1906	großes Randbruchstück	Europa/Spanien/Kastilien-La Mancha/Albacete/Villarrobledo		1973
	73.61:1907	Bauchbruchstück einer kleineren tinaja, Grabungsscherbe	Europa/Spanien/Andalusien/Jaén <Provinz>/Úbeda		1973
	73.61:1908	Bodenbruchstück einer tinaja	Europa/Spanien/Andalusien/Jaén <Provinz>/Úbeda		1973
	73.61:1909	großes Randbruchstück einer tinaja, Grabung	Europa/Spanien/Andalusien/Jaén <Provinz>/Úbeda		1973
	73.61:1910	Randbruchstück, Grabung	Europa/Spanien/Andalusien/Jaén <Provinz>/Úbeda		1973

Please note that many designations in this list have been identified as faulty, outdated or possible abuse since the inventories' original conception.

Bild	Inventarnummer	Objektbezeichnung	Herkunft	Ethnie	Eingangsdatum
	73.61:1911	Schulter-Bauchbruchstück einer tinaja	Europa/Spanien/Andalusien/Jaén <Provinz>/Úbeda		1973
	73.61:1912	großes Randbruchstück einer tinaja	Europa/Spanien/Andalusien/Jaén <Provinz>/Úbeda		1973
	73.61:1913	Brunnenrandbruchstück mit halbmondförmigem Stempel	Europa/Spanien		1973
	73.61:1914	Randbruchstück einer tinaja	Europa/Spanien/Andalusien/Jaén <Provinz>/Úbeda		1973
	73.61:1915	großes Randbruchstück einer tinaja	Europa/Spanien/Andalusien/Granada <Provinz>/Baza		1973
	73.61:1916	Randbruchstück einer kleinen "tinaja"	Europa/Spanien/Aragonien/Zaragoza/Sestrica		1973
	73.61:1917	Schulterbruchstück einer kleinen tinaja	Europa/Spanien/Aragonien/Zaragoza/Sestrica		1973
	73.61:1918	Randbruchstück einer kleinen tinaja	Europa/Spanien/Aragonien/Zaragoza/Illueca		1973
	73.61:1919	Randbruchstück einer kleinen tinaja	Europa/Spanien/Extremadura/Cáceres/Torrejoncillo		1973
	73.61:1920	Schulterbruchstück einer tinaja	Europa/Spanien/Extremadura/Cáceres/Torrejoncillo		1973
	73.61:1921	Randbruchstück einer tinaja	Europa/Spanien/Galicia/Ourense/El Seijo		1973
	73.61:1922	Bauchbruchstück einer tinaja	Europa/Spanien/Galicia/Ourense/El Seijo		1973
	73.61:1923	Randscherbe einer großen Schüssel	Europa/Spanien/Kastilien und León/Zamora/Carbellino		1973
	73.61:1924	Randscherbe einer großen Schüssel	Europa/Spanien/Kastilien und León/Zamora/Carbellino		1973
	73.61:1925	Randscherbe eines Wasserkruges	Europa/Spanien/Kastilien und León/Zamora/Carbellino		1973
	73.61:1926	Bauchbruchstück einer tinaja	Europa/Spanien/Kastilien und León/Salamanca/Peralejos de Abajo		1973
	73.61:1927	Randbruchstück einer Pfanne	Europa/Spanien/Kastilien und León/Zamora/Pereruela		1973
	73.61:1928	Randbruchstück einer Pfanne	Europa/Spanien/Kastilien und León/Zamora/Pereruela		1973
	73.61:1929	Randbruchstück einer Pfanne	Europa/Spanien/Kastilien und León/Zamora/Pereruela		1973
	73.61:1930	Randbruchstück einer Pfanne mit engobe	Europa/Spanien/Kastilien und León/Zamora/Pereruela		1973
	73.61:1931	Bodenbruchstück einer cazuela	Europa/Spanien/Kastilien und León/Zamora/Pereruela		1973

Please note that many designations in this list have been identified as faulty, outdated or as racist abuse since the inventories´ original conception.

Bild	Inventarnummer	Objektbezeichnung	Herkunft	Ethnie	Eingangsdatum
	73.61:1932	Bodenbruchstück eines Wasserkruges	Europa/Spanien/Kastilien und León/Zamora/Pereruela		1973
	73.61:1933	Halsbruchstück eines großen Wasserkruges	Europa/Spanien/Andalusien/Sevilla <Provinz>/Lebrija		1973
	73.61:1934	Bodenbruchstück eines Wasserkruges	Europa/Spanien/Andalusien/Sevilla <Provinz>/Lebrija		1973
	73.61:1935	Halsbruchstück eines Wasserkruges	Europa/Spanien/Extremadura/Cáceres/Zarza la Mayor		1973
	73.61:1936	Randbruchstück eines Kochgefäßes	Europa/Spanien/Extremadura/Cáceres/Zarza la Mayor		1973
	73.61:1937	Halsbruchstück eines Wasserkruges	Europa/Spanien/Kastilien und León/Zamora/Venialbo		1973
	73.61:1938	Bodenbruchstück eines Wasserkruges	Europa/Spanien/Kastilien und León/Zamora/Venialbo		1973
	73.61:1939	Trinktülle eines botijo	Europa/Spanien/Kastilien und León/Salamanca/Peralejos de Abajo		1973
	73.61:1940	Randscherbe eines Blumentopfes	Europa/Spanien/Kastilien und León/Salamanca/Villar de Peralonso		1973
	73.61:1941	Tülle eines botijo	Europa/Spanien/Kastilien und León/Salamanca/Villar de Peralonso		1973
	73.61:1942	Bodenscherbe eines botijo	Europa/Spanien/Kastilien und León/Salamanca/Villar de Peralonso		1973
	73.61:1943	Scherbe eines botijo mit Trinktülle	Europa/Spanien/Kastilien und León/Salamanca/Cespedosa de Tormes		1973
	73.61:1944	Scherbe eines botijo mit Einfülltülle	Europa/Spanien/Kastilien und León/Salamanca/Cespedosa de Tormes		1973
	73.61:1945	Henkel eines botijo	Europa/Spanien/Kastilien und León/Salamanca/Cespedosa de Tormes		1973
	73.61:1946	Bauchbruchstück einer Feldflasche	Europa/Spanien/Kastilien und León/Salamanca/Cantalapiedra		1973
	73.61:1947	Halsbruchstück mit Henkel	Europa/Spanien/Kastilien und León/Salamanca/Cantalapiedra		1973
	73.61:1948	Halsbruchstück eines Wasserkruges	Europa/Spanien/Kastilien und León/Zamora/Toro		1973
	73.61:1949	Halsbruchstück eines Kochgefäßes	Europa/Spanien/Kastilien und León/Zamora/Toro		1973
	73.61:1950	Bodenbruchstück eines Kochgefäßes	Europa/Spanien/Kastilien und León/Zamora/Toro		1973
	73.61:1951	Bruchstück eines kleinen Kochgefäßes	Europa/Spanien/Kastilien und		1973

Please note that many designations in this list have been identified as faulty, outdated or as racist abuse since the inventories' original conception.

Bild	Inventarnummer	Objektbezeichnung	Herkunft	Ethnie	Eingangsdatum
			León/Zamora/Toro		
	73.61:1952	Deckel eines Kochgefäßes	Europa/Spanien/Kastilien und León/Zamora/Toro		1973
	73.61:1953	Fehlbrandtasse	Europa/Spanien/Kastilien und León/Zamora/Toro		1973
	73.61:1954	Bruchstück eines Wassertrinkgefäßes	Europa/Spanien/Andalusien/Huelva <Provinz>/El Campillo		1973
	73.61:1955	Bruchstück eines Wassertrinkgefäßes mit Trinktülle	Europa/Spanien/Andalusien/Huelva <Provinz>/El Campillo		1973
	73.61:1956	Bauchbruchstück eines botijo, Typ Salvatierra	Europa/Spanien/Andalusien/Huelva <Provinz>/El Campillo		1973
	73.61:1957	Bodenbruchstück eines Wasserkruges	Europa/Spanien/Andalusien/Huelva <Provinz>/Los Romeros		1973
	73.61:1958	Halsbruchstück mit Henkel eines Wasserkruges	Europa/Spanien/Andalusien/Huelva <Provinz>/Los Romeros		1973
	73.61:1959	Bruchstück eines botijo mit Trinkausguß, Typ [...]	Europa/Spanien/Extremadura/Cáceres/Guijo de Granadilla		1973
	73.61:1960	Bruchstück eines botijo	Europa/Spanien/Extremadura/Cáceres/Guijo de Granadilla		1973
	73.61:1961	Bauchbruchstück eines botijo	Europa/Spanien/Extremadura/Cáceres/Guijo de Granadilla		1973
	73.61:1962	Ausgußtülle eines botijo	Europa/Spanien/Extremadura/Cáceres/Guijo de Granadilla		1973
	73.61:1963	Bruchstück eines botijo	Europa/Spanien/Extremadura/Badajoz/Quintana de la Serena		1973
	73.61:1964	Halsbruchstück eines Wasserkruges, glasiert	Europa/Spanien/Extremadura/Badajoz/Salvatierra de los Barros		1973
	73.61:1965	Bodenbruchstück eines Wasserkruges	Europa/Spanien/Extremadura/Badajoz/Salvatierra de los Barros		1973
	73.61:1966	Trinktülle eines botijo	Europa/Spanien/Extremadura/Badajoz/Salvatierra de los Barros		1973
	73.61:1967	Dreifuß, Einbauelement	Europa/Spanien/Extremadura/Badajoz/Salvatierra de los Barros		1973
	73.61:1968	Dreifuß, andere Form	Europa/Spanien/Extremadura/Badajoz/Salvatierra de los Barros		1973
	73.61:1969	zylindrischer Dreifuß, Einbauelement	Europa/Spanien/Andalusien/Almería <Provinz>/Albox		1973
	73.61:1970	Halsbruchstück einer Feldflasche	Europa/Spanien/Extremadura/Badajoz/Quintana de la Serena		1973
	73.61:1971	Halsbruchstück mit Henkel eines Wasserkruges	Europa/Spanien/Murcia/Murcia/Totana		1973
	73.61:1972	Halsbruchstück mit Henkel eines	Europa/Spanien/Andalusien/Granada		1973

Please note that many designations in this list have been identified as racially outdated or as racist abuse since the inventories' original conception.

Bild	Inventarnummer	Objektbezeichnung	Herkunft	Ethnie	Eingangsdatum
		Wasserkruges	<Provinz>/Cúllar de Baza		
	73.61:1973	Halsbruchstück einer Maßkanne	Europa/Spanien/Andalusien/Jaén <Provinz>/Úbeda		1973
	73.61:1974	Bodenbruchstück eines "azumbr" (zu. Nr.1973)	Europa/Spanien/Andalusien/Jaén <Provinz>/Úbeda		1973
	73.61:1975	Randscherbe eines Vorratsgefäßes	Europa/Spanien/Andalusien/Jaén <Provinz>/Úbeda		1973
	73.61:1976	Unterteil eines Wasserkruges	Europa/Spanien/Andalusien/Granada <Provinz>/Cúllar de Baza		1973
	73.61:1977	Henkel eines botijo	Europa/Spanien/Andalusien/Granada <Provinz>/Motril		1973
	73.61:1978	Scherge eines Wassertrinkgefäßes mit Stempelmuster	Europa/Spanien/Andalusien/Granada <Provinz>/Guadix		1973
	73.61:1979	Randscherbe einer Schüssel	Europa/Spanien/Extremadura/Badajoz /Mérida		1973
	73.61:1980	Doppelscherbe eines botijo, Ausgüsse	Europa/Spanien/Kastilien-La Mancha/Toledo/Villafranca de los Caballeros		1973
	73.61:1981	Randscherbe eines Wasserkruges	Europa/Spanien/Extremadura/Badajoz /Magacela		1973
	73.61:1982	Henkel eines Wasserkruges	Europa/Spanien/Extremadura/Badajoz /Magacela		1973
	73.61:1983	Bruchstück eines Wasserfäßchens Schwarzkeramik	Europa/Spanien/Asturien/Asturias/Llamas del Mouro		1973
	73.61:1984	Bauchbruchstück eines Wasserfäßchens	Europa/Spanien/Asturien/Asturias/Llamas del Mouro		1973
	73.61:1985	Henkel eines botijo	Europa/Spanien/Asturien/Asturias/Llamas del Mouro		1973
	73.61:1986	Einfülltülle eines 'botijo'	Europa/Spanien/Asturien/Asturias/Llamas del Mouro		1973
	73.61:1987	Trinköffnung	Europa/Spanien/Asturien/Asturias/Llamas del Mouro		1973
	73.61:1988	Mündungsbruchstück einer Dekorationskanne	Europa/Spanien/Asturien/Asturias/Llamas del Mouro		1973
	73.61:1989	Mundstück einer Amphore	Europa/Spanien/Asturien/Asturias/Llamas del Mouro		1973
	73.61:1990	Untersatz zum Trocknen von Gefäßen	Europa/Spanien/Asturien/Asturias/Llamas del Mouro		1973
	73.61:1991	Einfüllöffnung eines botijo	Europa/Spanien/Kastilien-La Mancha/Toledo/El Puente del Arzobispo		1973
	73.61:1992	Trinköffnung eines botijo	Europa/Spanien/Kastilien-La		1973

Please note that many designations in this list have been identified as faulty, outdated or as racist abuse since the inventories' original conception.

Bild	Inventarnummer	Objektbezeichnung	Herkunft	Ethnie	Eingangsdatum
			Mancha/Toledo/El Puente del Arzobispo		
	73.61:1993	Henkel eines botijo	Europa/Spanien		1973
	73.61:1994	Boden eines botijo	Europa/Spanien		1973
	73.61:1995	Randscherbe eines Kochgefäßes	Europa/Spanien/Galicia/Lugo/Bonxe		1973
	73.61:1996	Randscherbe eines Vorratsgefäßes	Europa/Spanien/Galicia/Lugo/Bonxe		1973
	73.61:1997	Randscherbe einer Eßschüssel	Europa/Spanien/Kastilien und León/Soria/Almazán		1973
	73.61:1998	Randscherbe eines Kochgefäßes	Europa/Spanien/Aragonien/Zaragoza/Tobed		1973
	73.61:1999	Dekorationstasse, Fehlbrand	Europa/Spanien/Extremadura/Cáceres/Casatejada		1973
	73.61:2000	Aschenbecher in Handform	Europa/Spanien/Aragonien/Zaragoza/María de Huerva		1973
	73.61:2001	Bruchstück eines Kochtopfes	Europa/Spanien/Murcia/Murcia/Aledo/Las Canales		1973
	73.61:2002	Bruchstück einer Auflaufform	Europa/Spanien/Murcia/Murcia/Aledo/Las Canales		1973
	73.61:2003	Bruchstück eines Deckels	Europa/Spanien/Murcia/Murcia/Aledo/Las Canales		1973
	73.61:2004	Bruchstück eines Untersatzes zum Trocknen [...]	Europa/Spanien/Murcia/Murcia/Aledo/Las Canales		1973
	73.61:2005	kleine Frauenfigur mit Rummelpott	Europa/Spanien/Murcia/Murcia/Murcia		1973
	73.61:2006	Frauenfigur mit Wasserkalebasse auf dem Kopf	Europa/Spanien/Murcia/Murcia/Murcia		1973
	73.61:2007	Henkel eines Kochtopfes	Europa/Spanien/Kastilien und León/Soria/Tajueco		1973
	73.61:2008	Randscherbe eines Kochtopfes	Europa/Spanien/Kastilien und León/Soria/Tajueco		1973
	73.61:2009	Bauchscherbe eines botijo	Europa/Spanien/Kastilien und León/Soria/Tajueco		1973
	73.61:2010	Henkelscherbe eines botijo	Europa/Spanien/Kastilien und León/Soria/Tajueco		1973
	73.61:2011	Trinktülle eines botijo	Europa/Spanien/Kastilien und León/Soria/Tajueco		1973
	73.61:2012	Randscherbe eines Topfes zur Harzgewinnung	Europa/Spanien/Kastilien und León/Soria/Tajueco		1973
	73.61:2013	Bruchstück eines Botijo mit Einfülltülle	Europa/Spanien/La Rioja/La Rioja/Navarrete		1973
	73.61:2014	Bruchstück eines botijo mit Trinktülle	Europa/Spanien/La Rioja/La		1973

Please note that many designations in this list have been identified as faulty, outdated or as racist abuse since the inventories' original conception.

Bild	Inventarnummer	Objektbezeichnung	Herkunft	Ethnie	Eingangsdatum
			Rioja/Navarrete		
	73.61:2015	Bruchstück einer Sparbüchse	Europa/Spanien/La Rioja/La Rioja/Navarrete		1973
	73.61:2016	Bruchstück einer Amphore, Dekorationskeramik	Europa/Spanien/Andalusien/Almería <Provinz>/Albox		1973
	73.61:2017	großer Dreifuß, Einbauelement für große Schüsseln	Europa/Spanien/Andalusien/Almería <Provinz>/Albox		1973
	73.61:2018	normaler Dreifuß, Einbauelement	Europa/Spanien/Andalusien/Almería <Provinz>/Albox		1973
	73.61:2019	normaler Dreifuß, Einbauelement	Europa/Spanien/Andalusien/Almería <Provinz>/Albox		1973
	73.61:2020	normaler Dreifuß, Einbauelement	Europa/Spanien/Andalusien/Almería <Provinz>/Albox		1973
	73.61:2021	normaler Dreifuß, Einbauelement	Europa/Spanien/Andalusien/Almería <Provinz>/Albox		1973
	73.61:2022	kleiner Dreifuß für Spielzeug	Europa/Spanien/Andalusien/Almería <Provinz>/Albox		1973
	73.61:2023	Bauchscherbe eines botijo mit Einfülltülle	Europa/Spanien/Andalusien/Granada <Provinz>/Guadix		1973
	73.61:2024	Einfülltülle eines botijo	Europa/Spanien/Andalusien/Granada <Provinz>/Motril		1973
	73.61:2025	Ringhenkel eines botijo mit Stempel (Ausgrabungsmaterial)	Europa/Spanien/Valencia/Alicante/Agost		1973
	73.61:2026	Henkelbruchstück mit Stempel	Europa/Spanien/Valencia/Alicante/Agost		1973
	73.61:2027	Ringhenkel eines botijo mit Stempel	Europa/Spanien/Valencia/Alicante/Agost		1973
	73.61:2028	Scherbe mit Stempel	Europa/Spanien/Valencia/Alicante/Agost		1973
	73.61:2029	Scherbe mit Stempel	Europa/Spanien/Valencia/Alicante/Agost		1973
	73.61:2030	Randscherbe mit Stempel	Europa/Spanien/Valencia/Alicante/Agost		1973
	73.61:2031	Henkelscherbe mit Stempel	Europa/Spanien/Valencia/Alicante/Agost		1973
	73.61:2032	Scherbe mit Stempel	Europa/Spanien/Valencia/Alicante/Agost		1973
	73.61:2033	Henkelbruchstück mit Stempel	Europa/Spanien/Valencia/Alicante/Agost		1973
	73.61:2034	Flaschentülle mit Stempel	Europa/Spanien/Valencia/Alicante/Agost		1973
	73.61:2035	Scherbe mit Stempel, eckig	Europa/Spanien/Valencia/Alicante/Ag		1973

Please note that many designations in this list have been identified as faulty, outdated or as racist abuse since the inventories' original conception.

Bild	Inventarnummer	Objektbezeichnung	Herkunft	Ethnie	Eingangsdatum
			ost		
	73.61:2036	Ringhenkel eines botijo mit Stempel	Europa/Spanien/Valencia/Alicante/Ag ost		1973
	73.61:2037	Bodenscherbe eines botijo mit Stempel	Europa/Spanien/Valencia/Alicante/Ag ost		1973
	73.61:2038	botijo mit Verzierung	Europa/Spanien/Valencia/Alicante/Ag ost		1973
	73.61:2039	Schwanztülle ines Hahn-botijo	Europa/Spanien/Valencia/Alicante/Ag ost		1973
	73.61:2040	Tellerbruchstück zum Umrühren von Glaserbrühe	Europa/Spanien/Valencia/Alicante/Ag ost		1973
	73.61:2041	glasiertes Tellerbruchstück mit Hängelöchern	Europa/Spanien/Valencia/Alicante/Ag ost		1973
	73.61:2042	Henkel eines Wasserkruges mit Stempel	Europa/Spanien/Valencia/Alicante/Pet rel		1973
	73.61:2043	Mündungsbruchstück eines Wasserkruges	Europa/Spanien/Valencia/Alicante/Pet rel		1973
	73.61:2044	Scherbe eines Wasserkruges	Europa/Spanien/Valencia/Alicante/Pet rel		1973
	73.61:2045	Bügelhenkel eines botijo de Ocana mit Stempel	Europa/Spanien/Valencia/Alicante/Pet rel		1973
	73.61:2046	Trinktülle eines botijo de Ocana	Europa/Spanien/Valencia/Alicante/Pet rel		1973
	73.61:2047	Bügelhenkel eines botijo mit Stempel	Europa/Spanien/Valencia/Alicante/Pet rel		1973
	73.61:2048	Bauchbruchstück eines botijo bordado mit Schlickerverzierung	Europa/Spanien/Valencia/Alicante/Pet rel		1973
	73.61:2049	Einfülltülle eines großen botijo	Europa/Spanien/Valencia/Alicante/Pet rel		1973
	73.61:2050	Randbruchstück einer 'tinaja de los moros' (maurisch)	Europa/Spanien/Valencia/Alicante/Ca stellet de la Murta		1973
	73.61:2051	Randscherbe einer handaufgebauten Schüssel	Europa/Spanien/Kanarische Inseln		1973
	73.61:2052	Randbruchstück eines 'pote gallego' [...]	Europa/Spanien/Galicia/Ourense/El Seijo		1973
	73.61:2053	Formschiene aus Ton zur Ausformung von Eßschüsseln	Europa/Spanien/Kastilien und León/Soria/Almazán		1973
	73.61:2054	Formschiene aus Ton zur Ausformung von Eßschüsseln	Europa/Spanien/Kastilien und León/Soria/Almazán		1973
	73.61:2055	Vase, modern	Europa/Spanien/Andalusien/Málaga <Provinz>/Torremolinos		1973

Please note that many designations in this list have been identified as faulty, outdated or as racist abuse since the inventories' original conception.

Bild	Inventarnummer	Objektbezeichnung	Herkunft	Ethnie	Eingangsdatum
	73.61:2056	große Hacke zur Tongewinnung	Europa/Spanien/La Rioja/La Rioja/Navarrete		1973
	73.61:2057	sichelartiges Eiseninstrument zum Abschlagen von Glasurklebestellen	Europa/Spanien/La Rioja/La Rioja/Navarrete		1973 (17.12. angezeigt)
	73.61:2058	Salzkörbchen	Europa/Spanien/Andalusien/Almería <Provinz>/Sorbas		1973
	73.61:2059	Heiligenbild	Europa/Spanien/-/Santiago		1973
	73.61:2060	Holztischchen mit Kohlenbecken, Spielzeug	Europa/Spanien/Andalusien/Granada <Provinz>/Granada		1973
	73.61:2061	kleine Espartodecke	Europa/Spanien/Andalusien/Jaén <Provinz>/Jaén		1973
	73.61:2062	Lederball am Gummiband, Spielzeug	Europa/Spanien/Galicia/Pontevedra/Padrón		1973
	73.61:2063	Flöte aus Holz mit Eselskopf	Europa/Spanien/Andalusien/Huelva <Provinz>/Aracena		1973
	73.61:2064	Kamel aus Ton mit Sattel und zwei Figuren	Europa/Portugal/Distrikt Portalegre/Portalegre		1973
	73.61:2065	Lederstreifen zum Verstreichen von tinajas	Europa/Spanien/La Rioja/La Rioja/Navarrete		1973
	73.61:2066	Dreifuß, Einbauelement	Europa/Spanien/Extremadura/Badajoz/Salvatierra de los Barros		1973
	73.61:2067	Behälter m. Tonmehl z. Flicken gesprungener Gefäße	Europa/Spanien/Kastilien und León/Burgos/Huerta de Rey		1973
	73.61:2068	Dekorations-Trinkgefäß in Hahnform	Europa/Spanien/Valencia/Alicante/Agost		1973
	73.61:2069	große alte Waschschüssel	Europa/Spanien/Andalusien/Málaga <Provinz>/Antequera oder Málaga		1973
	73.61:2070	große Schlachterschüssel	Europa/Spanien/Andalusien/Granada <Provinz>/Granada		1973
	73.61:2071	sehr großer Tontopf/Krug	Europa/Spanien		1973
	73.61:2072	großes altes Vorratsgefäß	Europa/Spanien/Galicia/Ourense/Loñoá das Olas		1973
	73.61:2073	große tinaja-Scherbe	Europa/Spanien/Extremadura/Cáceres/Arroyomolinos		1973
	74.25:1	Kopfschmuckplatte aus Silber mit Filigranverzierung und zwei Korallen (für	Asien/Vorderasien/Türkei		25.01.1974

Please note that many designations in this list have been identified as faulty, outdated or as racist abuse since the inventories' original conception.

Bild	Inventarnummer	Objektbezeichnung	Herkunft	Ethnie	Eingangsdatum
		Fez)			
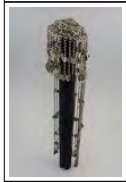	74.25:2	Kopfschmuck aus Silber mit Filigranverzierung, Glassteine und diverse Anhänger, Frauenschmuck	Asien/Vorderasien/Türkei		25.01.1974
	74.25:3	Brustschmuck für Frauen aus Silberlegierung mit diversen Amulettkapseln (Hülsen und Dreieck) an Halskette	Asien/Vorderasien/Türkei		25.01.1974
	74.25:4	Halskette mit dreieckigem Niello-verziertem Amulettanhänger aus Silber	Asien/Vorderasien/Türkei		25.01.1974
	74.25:5	Anhänger aus Silber mit Niello-Einlagen	Asien/Vorderasien/Türkei		25.01.1974
	74.36:1	Sturmlaterne aus Blech, Fenster Seehundhaut; "P. Fock 1875"	Europa/Irland/County Galway;(?)		22.11.1974
	74.36:2	Kerzenhalter, Holzfuß mit Blechtrichter	Europa/Irland/-/Galway		22.11.1974
	74.36:3	Öllampe, zweiteilig, Lampenhaltung aus Holz, Ölbehälter Muschelschale	Europa/Irland/County Galway		22.11.1974
	74.36:4	kleine Öllampe, Blechbüchse an Drahtbügel	Europa/Irland		22.11.1974
	74.36:5	Kienspan- und Kerzenhalter, Metall auf Holzfuß	Europa/Deutschland/Schleswig-Holstein		22.11.1974
	74.36:6	Kienspanhalter, Eisen	Europa/Deutschland/Schleswig-Holstein		22.11.1974
	74.36:7	Kienspanhalter aus Ton in Kopfform	Europa/Deutschland/Süddeutschland (?);Europa/Großbritannien/England (?)		22.11.1974
	74.36:8	Kerzenhalter, Gußeisen mit Kerze	Europa/Deutschland/Hessen/Offenbach am Main		22.11.1974
	74.36:9	Kerzenhalter, Messing mit hölzernem Fuß (Gebietskarte Norwegen)	Europa/Großbritannien/England (?)		22.11.1974
	74.36:10	Öllampe, Messing mit Metallspiegel	Europa/Dänemark/Region Hovedstaden/Kopenhagen		22.11.1974
	74.36:11	Öllampe, hängend (Gebietskarte Norwegen)	Europa/-/Skandinavien		22.11.1974

Please note that many designations in this list have been identified as faulty, outdated or as racist abuse since the inventories' original conception.

Bild	Inventarnummer	Objektbezeichnung	Herkunft	Ethnie	Eingangsdatum
	74.36:12	Öllampe aus Eisen, hängend	Europa/Spanien		22.11.1974
	74.36:13	Hängelampe für Herrgottswinkel,Messing mit Emaille	Europa/Bulgarien		22.11.1974
	74.36:14	Öl-Hängelampe für Herrgottswinkel, Glas	Europa/Bulgarien		22.11.1974
	74.36:15	Lampenfuß mit geätzter Verzierung und Tauschierung	Asien/Vorderasien/Iran		22.11.1974
	74.36:16	Kriegslicht "Hindenburg-Gedenklicht"	Europa/Deutschland/Hamburg		22.11.1974
	74.36:17	Schlittschuh, fest am Schuh montiert	Europa/Niederlande		22.11.1974
	74.36:18	Wachsvotiv, Heilige Länge (?)	Europa/Deutschland/Bayern		22.11.1974
	74.36:19	Wachsvotiv, Herz-Jesu (?)	Europa/Deutschland/Bayern		22.11.1974
	74.36:20	Feldflasche aus Holz mit Ledergurten	Europa/Bulgarien		22.11.1974
	74.36:21	kleines Tonkännchen mit Lehmglasur	Europa/Deutschland		22.11.1974
	74.36:22	Fez-Kopfbedeckung mit Stickerei	Asien/Zentralasien	<Eurasien>/<Asien>/<Zentralasien>/Tadschiken	22.11.1974
	74.36:23	Fez-Kopfbedeckung mit Stickerei	Asien/Zentralasien/Usbekistan	<Eurasien>/<Asien>/<Zentralasien>/Usbeken	22.11.1974
	74.36:24	Schnupftabakbehälter aus Kalebasse; ritzverziert	Asien/Zentralasien/Usbekistan	<Eurasien>/<Asien>/<Zentralasien>/Usbeken	22.11.1974
	74.36:25	"Hilfsgeist" aus Holz, bekleidet	Eurasien/Russische Föderation/Nordasien / Ostasien	--/Hezhen (Nanai, Golden)	22.11.1974
	74.36:26	"Amulett" aus Holz, anthropomorph	Eurasien/Russische Föderation/Nordasien / Ostasien	--/Hezhen (Nanai, Golden)	22.11.1974
	74.36:27	"Amulett" aus Holz, anthropomorph	Eurasien/Russische Föderation/Nordasien / Ostasien	--/Hezhen (Nanai, Golden)	22.11.1974

Please note that many designations in this list have been identified as faulty, outdated or as racist abuse since the inventories' original conception.

Bild	Inventarnummer	Objektbezeichnung	Herkunft	Ethnie	Eingangsdatum
	74.36:28	"Amulett" aus Holz, anthropomorph	Eurasien/Russische Föderation/Nordasien / Ostasien	--/Hezhen (Nanai, Golden)	22.11.1974
	74.36:29	Zwillings-Amulett, zwei Figuren zusammenhängend	Eurasien/Russische Föderation/Nordasien / Ostasien	--/Hezhen (Nanai, Golden)	22.11.1974
	74.36:30	"Amulett", dunkel bemalt, anthropomorph	Eurasien/Russische Föderation/Nordasien / Ostasien	--/Hezhen (Nanai, Golden)	22.11.1974
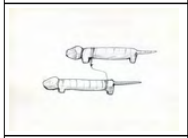	74.36:31	Zwillings-Amulett, "Tigerfiguren", zusammenhängend	Eurasien/Russische Föderation/Nordasien / Ostasien	--/Hezhen (Nanai, Golden)	22.11.1974
	74.36:32	Fisch-Amulett, Sterlet (Stör)	Eurasien/Russische Föderation/Nordasien / Ostasien	--/Hezhen (Nanai, Golden)	22.11.1974
	74.36:33	"Amulett", Menschliche Figur in dreieckförmigem Rahmen, Zelt (?)	Eurasien/Russische Föderation/Nordasien / Ostasien	--/Hezhen (Nanai, Golden)	22.11.1974
	74.36:34	Halsschmuck (?), bogenförmig mit neun anthropomorphen Anhängern aus Holz	Eurasien/Russische Föderation/Nordasien / Ostasien	--/Hezhen (Nanai, Golden)	22.11.1974
	74.36:35	Pfeife aus Holz (des Schamanen)	Eurasien/Russische Föderation/Nordasien / Ostasien	--/Hezhen (Nanai, Golden)	22.11.1974
	74.36:36	"Löffel" mit Ornament	Eurasien/Russische Föderation/Nordasien / Ostasien	--/Hezhen (Nanai, Golden)	22.11.1974
	74.36:37	Birkenrindenbehälter,zweiteilig mit Lederverschluß	Eurasien/Russische Föderation/Nordasien / Ostasien	--/Hezhen (Nanai, Golden)	22.11.1974
	74.36:38	Messer aus Knochen	Eurasien/Russische Föderation/Nordasien / Ostasien	--/Hezhen (Nanai, Golden)	22.11.1974
	74.36:39	Fisch-Amulett aus Eisen mit Ritzung	Eurasien/Russische Föderation/Nordasien / Ostasien	--/Hezhen (Nanai, Golden)	22.11.1974
	74.36:40	Fisch-Amulett aus Eisen mit Ritzung	Eurasien/Russische Föderation/Nordasien / Ostasien	--/Hezhen (Nanai, Golden)	22.11.1974
	74.36:41	schwanförmiges Amulett aus Eisen	Eurasien/Russische Föderation/Nordasien / Ostasien	--/Hezhen (Nanai, Golden)	22.11.1974
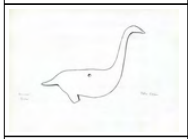	74.36:42	schwanförmiges Amulett aus Eisen	Eurasien/Russische Föderation/Nordasien / Ostasien	--/Hezhen (Nanai, Golden)	22.11.1974
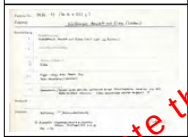	74.36:43	bärförmiges Amulett aus Eisen	Eurasien/Russische Föderation/Nordasien / Ostasien	--/Hezhen (Nanai, Golden)	22.11.1974
	74.36:44	sägeförmiges Amulett aus Eisen	Eurasien/Russische Föderation/Nordasien / Ostasien	--/Hezhen (Nanai, Golden)	22.11.1974

Please note that many designations in this list have been identified as faulty, outdated or as racist abuse since the inventories' original conception.

Bild	Inventarnummer	Objektbezeichnung	Herkunft	Ethnie	Eingangsdatum
	74.36:45	Maske aus Leder mit anthropomorphen Figuren an den Ohren, Schamanenmaske	Eurasien/Russische Föderation/Nordasien / Ostasien	--/Hezhen (Nanai, Golden)	22.11.1974
	74.45:1	Kochstellengalgen	Europa/Ungarn		Inv.buch: 5.2.1974
	74.45:2	Kochlössel [Kochlöffel ?] aus Holz, mit Haken am Stielende	Europa/Ungarn		Inv.buch: 5.2.1974
	74.45:3	Maßbehälter aus Holz, russisches Maß	Europa/Ungarn		Inv.buch: 5.2.1974
	74.45:4	Buttervorratsbehälter, Böttgerarbeit	Europa/Ungarn		Inv.buch: 5.2.1974
	74.45:5	Löffelbrett aus Holz, bemalt mit floralen Motiven in Rot- Grün- und Gelbtönen	Europa/Ungarn		Inv.buch: 5.2.1974
	74.45:6	Schafskäsedose mit Deckel aus Holz, kreisförmig	Europa/Ungarn		Inv.buch: 5.2.1974
	74.45:7	Rockenständer (für Spinnrocken) aus Holz, beschnitzt und bemalt in den Farben grün, gelb und blau	Europa/Ungarn		Inv.buch: 5.2.1974
	74.45:8	gestrichen Slg. 74.49:1	Eurasien		Inv.buch: 5.2.1974
	74.45:9	tiefer Tonteller, bleiglasiert	Europa/Ungarn		Inv.buch: 5.2.1974
	74.45:10	tiefer Tonteller, bleiglasiert	Europa/Ungarn		Inv.buch: 5.2.1974
	74.45:11	tiefer Tonteller, bleiglasiert	Europa/Ungarn		Inv.buch: 5.2.1974
	74.45:12	tiefer Tonteller, bleiglasiert, gesprungen	Europa/Ungarn		Inv.buch: 5.2.1974
	74.45:13	Milchkanne aus Ton, bleiglasiert	Europa/Ungarn		Inv.buch: 5.2.1974
	74.45:14	Tonkanne, bleiglasiert	Europa/Ungarn		Inv.buch: 5.2.1974
	74.45:15	Kochgefäß (?), kannenförmig	Europa/Ungarn		Inv.buch: 5.2.1974
	74.45:16	Wasserkrug, kalt bemalt, mit Töpferstempel	Europa/Spanien/Andalusien/Sevilla <Provinz>/Lebrija		Inv.buch: 5.2.1974
	74.45:17	großer Wandteller	Europa/Rumänien/Kreis Harghita/Corund		Inv.buch: 5.2.1974
	74.45:18	großer Wandteller	Europa/Rumänien/Kreis Harghita/Corund		Inv.buch: 5.2.1974

Please note that many designations in this list have been identified as faulty, outdated or as racist abuse since the inventories' original conception.

Bild	Inventarnummer	Objektbezeichnung	Herkunft	Ethnie	Eingangsdatum
					
	74.46:1	2 Aquarelle, Frauenbrustbild, Vorderseite: Tatarin, Kazan (Wolga) Rückseite: Tschuktschin in Seitenansicht	Eurasien		Inv.tarbuch:5.2.1974
	74.46:2	2 Bilder, Vorderseite: Aquarell eines Tataren, Seitenansicht, Rückseite: Kohlezeichnung einer Frau, Amurgebiet (?).	Eurasien		Inv.tarbuch:5.2.1974
	74.46:3	Ölbild, Brustbild einer Frau, Kalmückin (?)	Eurasien		Inv.tarbuch:5.2.1974
	74.46:4	3 Bilder: Vorderseite, Doppelseite =Trinkszene in Kasachischer Jurte, Kohlezeichnung. Rückseite: a) Brustbild einer Burjatin, Aquarell / b) Brustbild einer Tatarin	Eurasien		Inv.tarbuch:5.2.1974
	74.47:1	Brustschmuckplatte für Frauen, Silber vergoldet, mit Glassteinen	Asien/Zentralasien	<Eurasien>/<Asien>/<Zentralasien>/Turkmenen: Tekke (?)	12.03.1974
	74.47:2	mit vielen Silberelementen beschlagener Gürtel, teilweise Amulette auf Leder	Asien/Zentralasien	<Eurasien>/<Asien>/<Zentralasien>/Usbeken	12.03.1974
	74.48:1	bedruckter Zettel; "Zedel", "Alti Glaibasler" (Reblaus-Brunnen),gelbes Papier, scherzhafte Reime im Basler Dialekt über Bauarbeiten in Basel	Europa/Schweiz/Basel-Stadt <Kanton>/Basel		Inv.tarbuch:5.3.1974
	74.48:2	"Zedel": "Gränzacher Bebby", gelbes Papier	Europa/Schweiz/Basel-Stadt <Kanton>/Basel		Inv.tarbuch:5.3.1974
	74.48:3	"Zedel": "Ars proletica Basiliensis", Vereinigte Klembasler, gelb	Europa/Schweiz/Basel-Stadt <Kanton>/Basel		Inv.tarbuch:5.3.1974
	74.48:4	"Zedel": "Vom Volggsbättelschport zum Bättelvolggschort", gelb	Europa/Schweiz/Basel-Stadt <Kanton>/Basel		Inv.tarbuch:5.3.1974
	74.48:5	"Zedel": "22 Joggli joggele im Joggeli", gelbes Papier	Europa/Schweiz/Basel-Stadt <Kanton>/Basel		Inv.tarbuch:5.3.1974

Please note that many designations in this list have been identified as faulty, outdated or as racist abuse since the inventories' original conception.

Bild	Inventarnummer	Objektbezeichnung	Herkunft	Ethnie	Eingangsdatum
					
	74.48:6	"Zedel": "Gaiferi", weißes Papier	Europa/Schweiz/Basel-Stadt <Kanton>/Basel		Inv.tarbuch:5.3.1974
	74.48:7	"Zedel": "D'Reliquie vo Wembley", weißes Papier	Europa/Schweiz/Basel-Stadt <Kanton>/Basel		Inv.tarbuch:5.3.1974
	74.48:8	"Zedel": "25 Johr Alti Basler Dante", gelbliches Papier	Europa/Schweiz/Basel-Stadt <Kanton>/Basel		Inv.tarbuch:5.3.1974
	74.48:9	"Zedel": "Vo Mühlhuise bis no Häsige Kasch do Baslerstab...", gelblich	Europa/Schweiz/Basel-Stadt <Kanton>/Basel		Inv.tarbuch:5.3.1974
	74.48:10	"Zedel": "Sparse Clique, Turn di gesund [...]	Europa/Schweiz/Basel-Stadt <Kanton>/Basel		Inv.tarbuch:5.3.1974
	74.48:11	"Zedel": "Quiz-quatsch-Baslerstab, Quizolog",rotes Papier	Europa/Schweiz/Basel-Stadt <Kanton>/Basel		Inv.tarbuch:5.3.1974
	74.48:12	"Zedel": "Gehn Sie an go pilzle", blaues Papier	Europa/Schweiz/Basel-Stadt <Kanton>/Basel		Inv.tarbuch:5.3.1974

Please note that many designations in this list have been identified as faulty, outdated or as racist abuse since the inventories' original conception.

Bild	Inventarnummer	Objektbezeichnung	Herkunft	Ethnie	Eingangsdatum
					
	74.48:13	"Zedel": "S-Vitamin-C-Theater", blaues Papier	Europa/Schweiz/Basel-Stadt <Kanton>/Basel		Inv.tarbuch:5.3.1974
	74.48:14	"Zedel": "Ob falsch, ob äscht, fir dä wo kauft isch beides rächt", blau	Europa/Schweiz/Basel-Stadt <Kanton>/Basel		Inv.tarbuch:5.3.1974
	74.48:15	"Zedel": "Die Versegglete", D'Grimpel-Läde Rausch GmbH. .., blau	Europa/Schweiz/Basel-Stadt <Kanton>/Basel		Inv.tarbuch:5.3.1974
	74.48:16	"Zedel": Volte Strizzi", grünes Papier	Europa/Schweiz/Basel-Stadt <Kanton>/Basel		Inv.tarbuch:5.3.1974
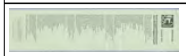	74.48:17	bedruckter Zettel; "Zedel": "Vom Volggsbättelschport...", grün	Europa/Schweiz/Basel-Stadt <Kanton>/Basel		Inv.tarbuch:5.3.1974
	74.48:18	bedruckter Zettel; "Zedel": "Vom Volggsbättelschport...", grün	Europa/Schweiz/Basel-Stadt <Kanton>/Basel		Inv.tarbuch:5.3.1974
	74.49:1	Wetzsteinrumpf aus Holz mit Kerbschnitzerei	Europa/Bosnien und Herzegowina/Bosnien		Inv.tarbuch:6.5.1974
	74.49:2	Spindel, aus Holz gedrechselt, Bemalungsspuren	Europa/Kroatien		Inv.tarbuch:6.5.1974

Please note that many designations in this list have been identified as faulty, outdated or as racist abuse since the inventories' original conception.

Bild	Inventarnummer	Objektbezeichnung	Herkunft	Ethnie	Eingangsdatum
	74.49:3	Spindel, geschnitzt aus Holz	Europa/Kroatien		Inv.tarbuch:6.5.1974
	74.49:4	Spindel, geschnitzt aus Holz	Europa/Kroatien		Inv.tarbuch:6.5.1974
	74.49:5	Spindel mit Kerbmuster	Europa/Kroatien		Inv.tarbuch:6.5.1974
	74.49:6	Spindel mit Kerbmuster	Europa/Kroatien		Inv.tarbuch:6.5.1974
	74.49:7	Hufeisen für Maultier oder Esel	Europa/Bosnien und Herzegowina/Bosnien		Inv.tarbuch:6.5.1974
	74.49:8	Hufeisenplatte, anderer Typ	Europa/Bosnien und Herzegowina/Bosnien		Inv.tarbuch:6.5.1974
	74.49:9	Osterei, in Wachsreservetechnik verziert, schwarz-weiß	Europa/Bosnien und Herzegowina/Bosnien		Inv.tarbuch:6.5.1974
	74.49:10	Musterprobe, aufgenähtes Ornament auf dem Frauenmantel "Sadak"	Europa/Kroatien/-/Sibenik		Inv.tarbuch:6.5.1974
	74.49:11	Musterprobe, aufgenähtes Ornament auf dem Frauenmantel "Sadak"	Europa/Kroatien/-/Sibenik		Inv.tarbuch:6.5.1974
	74.49:12	Postkarte mit gleichem Muster [wie Nr.10/11] aus dem Ethnographischen Museum Zagreb	Europa/Kroatien/Zagrebacka zupanija/Zagreb		Inv.tarbuch:6.5.1974
	74.49:13	ähnliches Muster [wie Nr.10/11]; Muster	Europa/Kroatien		Inv.tarbuch:6.5.1974
	74.49:14	Kalebasse mit Ritzverzierung, Feldflasche, Liebesgabe ?	Europa		Inv.tarbuch:6.5.1974

Please note that many designations in this list have been identified as faulty, outdated or as racist abuse since the inventories´ original conception.

Bild	Inventarnummer	Objektbezeichnung	Herkunft	Ethnie	Eingangsdatum
	74.49:15	Holzpüppchen	Europa/Ukraine		Inv.tarbuch:6.5.1974
	74.50:1	Holzspielzeug, Bär wäscht Bärchen im Waschzuber, Kugel-Zentrifugalmechanismus	Eurasien/Russische Föderation		Inv.tarbuch:7.5.1974
	74.50:2	Holzspielzeug, Bär mit Ball, Drückmechanismus	Eurasien/Russische Föderation		Inv.tarbuch:7.5.1974
	74.50:3	Holzspielzeug, Bär an der Kreissäge, Drückmechanismus	Eurasien/Russische Föderation		Inv.tarbuch:7.5.1974
	74.50:4	Holzspielzeug, Bär auf Dreirad	Eurasien/Russische Föderation		Inv.tarbuch:7.5.1974
	74.50:5	Holzpuppe mit 4 eingesetzten Puppen, Lackbemalung	Eurasien/Russische Föderation		Inv.tarbuch:7.5.1974
	74.50:6	Holzpuppe mit 3 eingesetzten Puppen	Eurasien/Russische Föderation		Inv.tarbuch:7.5.1974
	74.50:7	Holzschüssel mit Lackbemalung	Eurasien/Russische Föderation		Inv.tarbuch:7.5.1974
	74.50:8	Schöpflöffel mit Lackbemalung	Eurasien/Russische Föderation		Inv.tarbuch:7.5.1974
	74.50:9	Holzbecher mit Lackbemalung	Eurasien/Russische Föderation		Inv.tarbuch:7.5.1974
	74.51:1	Holzwagen mit zwei Pferden, Spielzeug, bemalt	Europa/Polen		Inv.tarbuch:8.7.1974

Please note that many designations in this list have been identified as faulty, outdated or as racist abuse since the inventories' original conception.

Bild	Inventarnummer	Objektbezeichnung	Herkunft	Ethnie	Eingangsdatum
	74.52:1	Gebildbrot, Torwart Sepp Maier bei Fußballweltmeisterschaften 1974	Europa/Deutschland/Hamburg		Inv.tarbuch:10.7.74
	74.53:1	großer Esel mit zwei Tonwasserkrügen, Binsen- (Enea) flechterei über Holzgerüst	Europa/Spanien/Andalusien/Jaén <Provinz>		Inv.buch:2.10.1974
	74.53:2	kleiner Esel mit geschmückter Satteldecke	Europa/Spanien/Andalusien/Jaén <Provinz>		Inv.buch:2.10.1974
	74.53:3	Stiermaske, aus Enea-Binsen geflochten	Europa/Spanien/Andalusien/Jaén <Provinz>		Inv.buch:2.10.1974
	74.53:4	Eselsmaske	Europa/Spanien/Andalusien/Jaén <Provinz>		Inv.buch:2.10.1974
	74.53:5	großer Espartogras-Teppich, naturfarben und braun	Europa/Spanien/Murcia/Murcia		Inv.buch:2.10.1974
	74.53:6	großer Espartogras-Teppich, einfarbig natur, aus vielen Elementen zusammengesetzt	Europa/Spanien		Inv.buch:2.10.1974
	74.54:1	Schuh-Steigbügel, Holz, Leder, Metall	Europa/Spanien/La Rioja/La Rioja/bei Navarrete		Inv.buch:5.10.1974
	74.54:2	Schuh-Steigbügel, Holz, Leder, Metall	Europa/Spanien/La Rioja/La Rioja/bei Navarrete		Inv.buch:5.10.1974
	74.55:1	Tracht: schwarze Schürze, reich bestickt	Europa/Polen/Woiwodschaft Westpommern/Rischow		Inv.buch:9.10.1974
	74.55:2	Tracht: Schultertuch, schwarz, reich bestickt	Europa/Polen/Woiwodschaft Westpommern/Rischow		Inv.buch:9.10.1974
	74.55:3	Tracht: Dreieck-Kopftuch, reich bestickt	Europa/Polen/Woiwodschaft Westpommern/Rischow		Inv.buch:9.10.1974
	74.55:4	Tracht: Dreieck-Kopftuch, Blautöne vorherrschend	Europa/Polen/Woiwodschaft Westpommern/Rischow		Inv.buch:9.10.1974
	74.55:5	Tracht: schwarzes Dreieck-Tuch, einfach	Europa/Polen/Woiwodschaft Westpommern/Rischow		Inv.buch:9.10.1974
	74.55:6	Tracht: 1 Paar gestrickte rote Strümpfe, reich bestickt	Europa/Polen/Woiwodschaft Westpommern/Rischow		Inv.buch:9.10.1974
	74.55:7	Tracht: 1 Paar Strumpfbänder, bestickt	Europa/Polen/Woiwodschaft Westpommern/Rischow		Inv.buch:9.10.1974
	74.55:8	Tracht: schwarze Handtasche	Europa/Polen/Woiwodschaft Westpommern/Rischow		Inv.buch:9.10.1974
	74.56:1	Kupferkessel, verzinkt, für offene Feuerstelle	Europa/Ungarn		Inv.buch:15.10.1974
	74.57:1	Holzspielzeug, Bär an Wasserpumpe,	Eurasien/Russische		Inv.buch:2.12.1974

Please note that many designations in this list have been identified as faulty, outdated or as racist abuse since the inventories´ original conception.

Bild	Inventarnummer	Objektbezeichnung	Herkunft	Ethnie	Eingangsdatum
		Schiebemechanismus	Föderation/Zentralrussland: Moskau/Sergijew-Posad / Borodskoje		
	74.57:2	Holzspielzeug, Bär unter Dusche, Kugelmechanismus	Eurasien/Russische Föderation/Zentralrussland: Moskau/Sergijew-Posad / Borodskoje		Inv.buch:2.12.1974
	74.57:3	Holzspielzeug, Bär auf Roller, Schiebemechanismus	Eurasien/Russische Föderation/Zentralrussland: Moskau/Sergijew-Posad / Borodskoje		Inv.buch:2.12.1974
	74.57:4	Holzspielzeug, Bär mit Balalaikaspieler, Kugelmechanismus	Eurasien/Russische Föderation/Zentralrussland: Moskau/Sergijew-Posad / Borodskoje		Inv.buch:2.12.1974
	74.57:5	Holzspielzeug, Fuchs mit Ente, Schiebemechanismus	Eurasien/Russische Föderation/Zentralrussland: Moskau/Sergijew-Posad / Borodskoje		Inv.buch:2.12.1974
	74.57:6	Holzspielzeug, pickende Hühner, Schiebemechanismus	Eurasien/Russische Föderation/Zentralrussland: Moskau/Sergijew-Posad / Borodskoje		Inv.buch:2.12.1974
	74.57:7	Holzspielzeug, Bär am Reck mit Rakete und Mond, Drehmechanismus	Eurasien/Russische Föderation/Zentralrussland: Moskau/Sergijew-Posad / Borodskoje		Inv.buch:2.12.1974
	74.57:8	große Holzpuppe, bemalt mit Strohapplikation, zweiteilig	Eurasien/UdSSR		Inv.buch:2.12.1974
	74.57:9	kleine Holzpuppe, bemalt	Eurasien/UdSSR		Inv.buch:2.12.1974
	74.57:10	Krieger mit Keule und Schild mit vier eingesetzten kleineren Kriegern	Eurasien/Russische Föderation/Wolga: Nischni Nowgorod		Inv.buch:2.12.1974
	74.57:11	Krieger mit Schild und Speer auf Pferderücken mit Rädern	Eurasien/Russische Föderation/Wolga: Nischni Nowgorod		Inv.buch:2.12.1974
	74.57:12	Pferdewagen mit vier Bauklötzen, Spielzeug	Eurasien/UdSSR		Inv.buch:2.12.1974
	74.57:13	Blechpanzer (Tank) mit Munition, Spielzeug	Eurasien/UdSSR		Inv.buch:2.12.1974

Please note that many designations in this list have been identified as faulty, outdated or as racist abuse since the inventories' original conception.

Bild	Inventarnummer	Objektbezeichnung	Herkunft	Ethnie	Eingangsdatum
					
	74.57:14	Abschußrampe mit Rakete aus Plastik, Schleudermechanismus	Eurasien/UdSSR		Inv.buch:2.12.1974
	74.57:15	Maschinengewehr aus Plastik, Kinderspielzeug	Eurasien/UdSSR		Inv.buch:2.12.1974
	74.57:16	Trachtenpuppe mit Schlafaugen	Eurasien/UdSSR		Inv.buch:2.12.1974
	74.57:17	Trachtenpuppe eines Knaben	Eurasien/UdSSR		Inv.buch:2.12.1974
	74.57:18	grünes Fähnchen mit der Aufschrift "Eirn Eir" = ("Frieden der Welt")	Eurasien/UdSSR		Inv.buch:2.12.1974
	74.57:19	rotes Fähnchen mit Stern	Eurasien/UdSSR		Inv.buch:2.12.1974
	74.57:20	rotes Fähnchen mit Stern	Eurasien/UdSSR		Inv.buch:2.12.1974
	74.57:21	Holzteller mit Lackbemalung	Eurasien/Russland/Wolga: Nischni Nowgorod/Chochloma		Inv.buch:2.12.1974
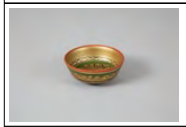	74.57:22	Holzschale mit Lackbemalung	Eurasien/Russland/Wolga: Nischni Nowgorod/Chochloma		Inv.buch:2.12.1974
	74.57:23	Kl. Holzschale mit Lackbemalung, mit Hohloma-Stil Verzierung	Eurasien/Russland/Wolga: Nischni Nowgorod/Chochloma		Inv.buch:2.12.1974
	74.57:24	Holzschale mit Lackbemalung, flache Form	Eurasien/Russland/Wolga: Nischni Nowgorod/Chochloma		Inv.buch:2.12.1974
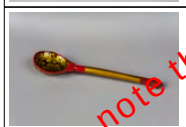	74.57:25	Holzlöffel mit Lackbemalung	Eurasien/Russland/Wolga: Nischni Nowgorod/Chochloma		Inv.buch:2.12.1974
	74.57:26	kleiner Schöpflöffel aus Holz in	Eurasien/Russische		Inv.buch:2.12.1974

Please note that many designations in this list have been identified as faulty, outdated or as racist abuse since the inventories' original conception.

Bild	Inventarnummer	Objektbezeichnung	Herkunft	Ethnie	Eingangsdatum
		Entenform mit Lackbemalung	Föderation/Wolga: Nischni Nowgorod/Chochloma		
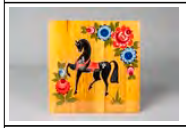	74.57:27	quadratisches Holzbrett mit Lackbemalung	Eurasien/Russische Föderation/Wolga: Nischni Nowgorod		Inv.buch:2.12.1974
	74.57:28	Eierbecher aus Holz mit Lackbemalung	Eurasien/Russische Föderation/Wolga: Nischni Nowgorod		Inv.buch:2.12.1974
	74.57:29	bemaltes Osterei aus Holz	Europa/Ukraine		Inv.buch:2.12.1974
	74.57:30	bemaltes Osterei aus Holz	Europa/Ukraine		Inv.buch:2.12.1974
	74.57:31	Feldflasche aus Holz mit Bemalung u Einbrennmuster	Europa/Moldawien		Inv.buch:2.12.1974
	74.57:32	ringförmige Feldflasche aus Ton	Europa/Ukraine/Iwano-Frankiwsk <oblast>/Kossiw	<Eurasien>/<Europa>/Russinen: Huzulen	Inv.buch:2.12.1974
	74.57:33	Kanne mit Widderkopf, Ton	Europa/Ukraine/Iwano-Frankiwsk <oblast>/Kossiw	<Eurasien>/<Europa>/Russinen: Huzulen	Inv.buch:2.12.1974
	74.57:34	Becher, Ton	Europa/Ukraine/Iwano-Frankiwsk <oblast>/Kossiw	<Eurasien>/<Europa>/Russinen: Huzulen	Inv.buch:2.12.1974
	74.57:35	Tasse aus Ton, glasiert und bemalt	Europa/Ukraine/Iwano-Frankiwsk <oblast>/Kossiw	<Eurasien>/<Europa>/Russinen: Huzulen	Inv.buch:2.12.1974
	74.57:36	Tonfäßchen auf vier Füßen	Europa/Ukraine/Iwano-Frankiwsk <oblast>/Kossiw	<Eurasien>/<Europa>/Russinen: Huzulen	Inv.buch:2.12.1974
	74.57:37	kleiner, flacher Teller, Ton	Europa/Ukraine/Iwano-Frankiwsk <oblast>/Kossiw	<Eurasien>/<Europa>/Russinen: Huzulen	Inv.buch:2.12.1974
	74.57:38	tiefer Teller, Ton	Europa/Ukraine/Iwano-Frankiwsk <oblast>/Kossiw	<Eurasien>/<Europa>/Russinen: Huzulen	Inv.buch:2.12.1974
	74.57:39	ringförmige Feldflasche mit	Europa/Ukraine/Lwiw <oblast>/Lwiw		Inv.buch:2.12.1974

Please note that many designations in this list have been identified as faulty, outdated or as racist abuse since the inventories' original conception.

Bild	Inventarnummer	Objektbezeichnung	Herkunft	Ethnie	Eingangsdatum
		Binnenskulptur mit Deckel	<Stadt>		
	74.57:40	buntes Frauenkopftuch	Europa/Ukraine/Kiew <Stadt>		Inv.buch:2.12.1974
	74.57:41	besticktes Männerhemd	Europa/Ukraine		Inv.buch:2.12.1974
	74.57:42	besticktes Knabenhemd	Europa/Ukraine		Inv.buch:2.12.1974
	74.57:43	Kugelschreiber mit folkloristischer Holzumkleidung	Europa/Ukraine/Kiew <Stadt>		Inv.buch:2.12.1974
	74.57:44	Kugelschreiber, Plastik, in Form eines Gewehres	Eurasien/UdSSR		Inv.buch:2.12.1974
	74.57:45	hölzerne Spindel mit Einbrennmuster	Europa/Ukraine		Inv.buch:2.12.1974
	74.57:46	Holzflöte mit 6 Grifflöchern,bemalt und beschnitzt	Eurasien/Russische Föderation		Inv.buch:2.12.1974
	74.57:47	kl. Kathedralenfassade aus Holz mit Einbrennmuster	Eurasien/Russische Föderation/Zentralrussland: Moskau/Moskau		Inv.buch:2.12.1974
	74.57:48	kleine Holzkirche	Eurasien/Russische Föderation/Zentralrussland: Moskau/Moskau		Inv.buch:2.12.1974
	74.57:49	Schirmmütze, früher Arbeitermütze	Eurasien/Russische Föderation		Inv.buch:2.12.1974
	74.57:50	kleiner Rechenschieber	Europa/Estland/Harjumaa/Tallinn		Inv.buch:2.12.1974
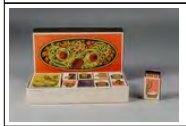	74.57:51	Schachtel mit Streichholzschachtel-Sortiment mit Mustern von Lackarbeiten [17 Schachteln]	Eurasien/Russische Föderation		Inv.buch:2.12.1974
	74.57:52	Holzschachtel mit Lackmalerei, Szene mit Spinnerinen	Eurasien/Russische Föderation/Zentralrussland: Iwanowo (Iwanowskaja oblast)/Palech		Inv.buch:2.12.1974
	74.57:53	Strohfigur, Frau mit Ähren	Europa/Weißrussland/Mahiljou <woblast>/Mahiljou <Stadt>		Inv.buch:2.12.1974

Please note that many designations in this list have been identified as formerly outdated or as racist abuse since the inventories' original conception.

Bild	Inventarnummer	Objektbezeichnung	Herkunft	Ethnie	Eingangsdatum
					
	74.57:54	Strohfigur, sitzender Harmonikaspieler	Europa/Weißrussland/Mahiljou <woblast>/Mahiljou <Stadt>		Inv.buch:2.12.1974
	74.57:55	nordischer Jäger, Holzfigur mit Seehundfell	Europa/Weißrussland/Mahiljou <woblast>/Mahiljou <Stadt>		Inv.buch:2.12.1974
	74.57:56	Elfenbeinschnitzerei, Rentiergespann "Post in der Tundra"	Eurasien/Russische Föderation/Ural: Tjumen (Tjumenskaja oblast)/Tobolsk		Inv.buch:2.12.1974
	74.57:57	kleine Handtasche in Teppichknüpfarbeit mit Teke-Muster	Asien/Zentralasien/Turkmenistan		Inv.buch:2.12.1974
	74.57:58	Trinkhorn für Wein mit Silberbeschlägen und Niello-Verzierung	Eurasien/Russische Föderation/Kabardino-Balkarien;Asien/Vorderasien/Kaukasus(?)		Inv.buch:2.12.1974
	74.57:59	Mützenabzeichen der Marine der roten Armee	Eurasien/Russische Föderation/Zentralrussland: Moskau/Moskau		Inv.buch:2.12.1974
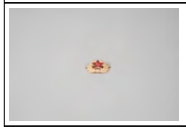	74.57:60	Abzeichen der roten Armee zum Aufnähen auf die Uniform	Eurasien/Russische Föderation/Zentralrussland: Moskau/Moskau		Inv.buch:2.12.1974
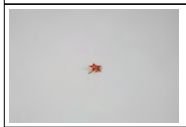	74.57:61	Stern-Abzeichen der roten Armee	Eurasien/UdSSR		Inv.buch:2.12.1974
	74.57:62	Stern-Abzeichen der roten Armee	Eurasien/UdSSR		Inv.buch:2.12.1974
	74.57:63	[nicht in Inventarbuch vorhanden]	Eurasien/UdSSR		Inv.buch:2.12.1974
	74.57:64	Lenin-Abzeichen zum Anstecken	Eurasien/Russische Föderation/-/St. Petersburg		Inv.buch:2.12.1974
	74.57:65	Anstecknadel: Lenin-Abzeichen	Eurasien/UdSSR		Inv.buch:2.12.1974
	74.57:66	Lenin-Abzeichen in Stern vor Flammen mit Aufschrift "Allzeit bereit"	Eurasien/Russische Föderation/-/St. Petersburg		Inv.buch:2.12.1974
	74.57:67	Ansteckzeichen mit Marx und Lenin	Eurasien/Russische Föderation/-/St.		Inv.buch:2.12.1974

Please note that many designations in this list have been identified as faulty, outdated or as racist language since the inventories' original conception.

Bild	Inventarnummer	Objektbezeichnung	Herkunft	Ethnie	Eingangsdatum
			Petersburg		
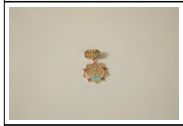	74.57:68	Abzeichen zum 30. Jahrestag der Befreiung der Ukraine vom Faschismus	Europa/Ukraine/Kiew <Stadt>		Inv.buch:2.12.1974
	74.57:69	Abzeichen mit Schild von Kiew	Eurasien/Russische Föderation		Inv.buch:2.12.1974
	74.57:70	Anstecknadel: Abzeichen (Fahne) des Zentralen Revolutions-Museums in Moskau	Eurasien/Russische Föderation/Zentralrussland: Moskau/Moskau		Inv.buch:2.12.1974
	74.57:71	Anstecknadel: Abzeichen des Raumschiffs "Vostok"1 [Anstecker]	Eurasien/Russische Föderation/Nordwestrussland: Sankt Petersburg/Sankt Petersburg		Inv.buch:2.12.1974
	74.57:72	Anstecknadel: Abzeichen zur Raumfahrt mit Aufschrift "Ruhm der Wissenschaft" [Anstecker]	Eurasien/UdSSR		Inv.buch:2.12.1974
	74.57:73	Abzeichen mit dem Panzerkreuzer "Aurora"	Eurasien/Russische Föderation/-/St. Petersburg		Inv.buch:2.12.1974
	74.57:74	Anstecknadel: Abzeichen mit Boot und Kanone und Aufschrift "Gshatsk" [Anstecker]	Eurasien/Russische Föderation/Nordwestrussland: Sankt Petersburg/Sankt Petersburg		Inv.buch:2.12.1974
	74.57:75	Abzeichen mit Turm "Moskauer Simonov Monastir"	Eurasien/Russische Föderation/-/St. Petersburg		Inv.buch:2.12.1974
	74.57:76	Abzeichen zum 250. Jahrestag des Bestehens der Akademie der Wissenschaften, Gebäude des heutigen Museums für Anthropologie und Ethnographie	Eurasien/Russische Föderation/Nordwestrussland: Sankt Petersburg/Sankt Petersburg		Inv.buch:2.12.1974
	74.57:77	Anstecknadel: Abzeichen mit Wappen der Usbekischen SSR	Eurasien/UdSSR		Inv.buch:2.12.1974
	74.57:78	Anstecknadel: Abzeichen mit turkmenischer Männertracht	Eurasien/UdSSR		Inv.buch:2.12.1974
	74.57:79	Plastiktüte der Berjoske-Souvernir-Ladenkette	Eurasien/Russische Föderation/Nordwestrussland: Sankt Petersburg/Sankt Petersburg		Inv.buch:2.12.1974
	74.57:80	Plastiktüte der Berjoske-Souvernir-Ladenkette	Eurasien/Russische Föderation/Nordwestrussland: Sankt Petersburg/Sankt Petersburg		Inv.buch:2.12.1974
	74.57:81	Balalaika, Fabrik für Volksinstrumente	Eurasien/Russische Föderation/Nordwestrussland: Sankt		Inv.buch:2.12.1974

Please note that many designations in this list have been identified as faulty, outdated or as racist abuse since the inventories' original conception.

Bild	Inventarnummer	Objektbezeichnung	Herkunft	Ethnie	Eingangsdatum
			Petersburg/Sankt Petersburg		
	74.58:1	silberner Amulettanhänger; Glaseinlage, roter Stoff	Asien/Zentralasien	<Eurasien>/<Asien>/<Zentralasien>/Kirgisen oder Kasachen	Inv.buch:10.12.1974
	74.58:2	Anhänger für Halskette, Silber, mit Kettchen; 5 Anhängsel, Glaseinlage	Asien/Zentralasien	<Eurasien>/<Asien>/<Zentralasien>/Kirgisen oder Kasachen	Inv.buch:10.12.1974
	74.58:3	Anhänger für Halskette, Silber; Glaseinlage	Asien/Zentralasien	<Eurasien>/<Asien>/<Zentralasien>/Kirgisen oder Kasachen	Inv.buch:10.12.1974
	74.58:4	großer Fingerring, Silber, mit großer Zierplatte, Glaseinsätze	Asien/Zentralasien	<Eurasien>/<Asien>/<Zentralasien>/Kasachen	Inv.buch:10.12.1974
	74.58:5	gedrehter Ösenhalsring	Asien/Zentralasien/Afghanistan/Nuristan	--/Paschtunen	Inv.buch:10.12.1974
	75.11:1	Fächer (modern)	Europa/Spanien/Madrid/Madrid/Madrid		Inv.buch:30.01.1975
	75.12:1	Wolldecke, beschädigt	Europa/Ukraine		Inv.buch:10.02.1975
	75.13:1	Vogel mit Lehmglasur, gedreht	Europa/Deutschland/Sachsen/Bischofswerda		Inv.buch:11.02.1975
	75.13:2	Vogel mit Lehmglasur, handmodelliert	Europa/Deutschland/Sachsen/Bischofswerda		Inv.buch:11.02.1975
	75.13:3	Vogel mit Lehmglasur, handmodelliert	Europa/Deutschland/Sachsen/Bischofswerda		Inv.buch:11.02.1975
	75.13:4	Vogel mit Lehmglasur, handmodelliert	Europa/Deutschland/Sachsen/Bischofswerda		Inv.buch:11.02.1975
	75.13:5	Vogel, Hahn, mit Manganglasur, handmodelliert	Europa/Deutschland/Sachsen/Bischofswerda		Inv.buch:11.02.1975
	75.13:6	Frauenfigur, sitzend, Lehmglasur	Europa/Deutschland/Sachsen/Bischofswerda		Inv.buch:11.02.1975
	75.13:7	kleine Fayence-Schale, mit Kobaldoxyd bemalt	Europa/Deutschland/Sachsen/Bischofswerda		Inv.buch:11.02.1975
	75.13:8	kleine Fayence-Schale, mit Kobaldoxyd bemalt	Europa/Deutschland/Sachsen/Bischofswerda		Inv.buch:11.02.1975
	75.14:1	Teetisch mit Messingplatte, Untergestell Holz mit Perlmutteinlagen	Asien/Vorderasien		Inv.buch:19.03.1975
	75.14:2	kleine Messingschale, Inschrift	Asien/Vorderasien		Inv.buch:19.03.1975

Please note that many designations in this list have been identified as faulty, outdated or as racist abuse since the inventories' original conception.

Bild	Inventarnummer	Objektbezeichnung	Herkunft	Ethnie	Eingangsdatum
					
	75.14:3	kleine Messingschale	Eurasien		Inv.buch:19.03.1975
	75.14:4	kleine Messingschale, ornamentiert [mit Gewürzprobe]	Eurasien		Inv.buch:19.03.1975
	75.14:5	Messingleuchte auf Schlange	Asien/Südasien/Indien		Inv.buch:19.03.1975
	75.15:1	Hufeisentasche	Asien/Südasien/Pakistan/Belutschistan: Chagai/Nushki: Killi Mengal	--/Zaggar, Mengal	Inv.buch:25.3.1975
	75.15:2	kleine Satteltasche	Asien/Zentralasien/Afghanistan/Nimruz/Chakhansur	--/Chakarzai	Inv.buch:25.3.1975
	75.15:3	Tasche für Kochlöffel; gewebt	Asien/Südasien/Pakistan/Belutschistan: Kharan	--/Nansherwani	Inv.buch:25.3.1975
	75.15:4	Salztasche	Asien/Südasien/Pakistan/Belutschistan: Chagai/Nushki: Killi Mengal	--/Zaggar, Mengal	Inv.buch:25.3.1975
	75.15:5	Korantasche	Asien/Südasien/Pakistan/Belutschistan: Chagai/Nushki: Killi Mengal	--/Zaggar, Mengal	Inv.buch:25.3.1975
	75.15:6	Bettstapeltasche	Asien/Südasien/Pakistan/Belutschistan: Chagai/Chagai	--/Sanjrani	Inv.buch:25.3.1975
	75.15:7	Bettstapeltasche	Asien/Zentralasien/Afghanistan/Nimruz/Chakhansur	--/Rêki	Inv.buch:25.3.1975
	75.15:8	Tasche für diverse Artikel, Kleidung etc.	Asien/Südasien/Pakistan/Belutschistan: Kalat/Ihalawan	--/Mengal	Inv.buch:25.3.1975
	75.15:9a	Tasche für diverse Artikel, Kleidung	Asien/Zentralasien/Afghanistan/Nimruz/Zaranj	--/Chakarzai	Inv.buch:25.3.1975
	75.15:9b	Tasche für diverse Artikel, Kleidung	Asien/Zentralasien/Afghanistan/Nimruz/Zaranj	--/Chakarzai	Inv.buch:25.3.1975
	75.15:10	Teig- und Brottasche	Asien/Südasien/Pakistan/Belutschistan: Kharan	--/Rakhshânî	Inv.buch:25.3.1975
	75.15:11	Decke für Kinderwiege [gesehen: gewebte Tasche mit Troddeln?]	Asien/Südasien/Pakistan/Belutschistan: Kharan	--/Rakhshânî	Inv.buch:25.3.1975
	75.15:12	Dromedarschabracke	Asien/Südasien/Pakistan/Belutschistan: Lasbela: Haro Range	--/Angaria	Inv.buch:25.3.1975
	75.15:13	große Satteltasche	Asien/Südasien/Pakistan/Sindh/Tatta/Mirpur Sakro/Kakrand	--/Lêrwâni	Inv.buch:25.3.1975
	75.15:14	großer Mehlsack	Asien/Südasien/Pakistan/Belutschista	--/Rakhshânî	Inv.buch:25.3.1975

Please note that many designations in this list have been identified as faulty, outdated or as racist abuse since the inventories' original conception.

Bild	Inventarnummer	Objektbezeichnung	Herkunft	Ethnie	Eingangsdatum
			n: Kharan/Kharan		
	75.15:15	Bettunterlage, über Bettgestell gelegt	Asien/Südasien/Pakistan/Belutschistan: Chagai/Chagai	--/Sanranî	Inv.buch:25.3.1975
	75.15:16	Bodendecke	Asien/Südasien/Pakistan/Belutschistan: Kharan/Kharan	--/Nanshêrwânî	Inv.buch:25.3.1975
	75.15:17	Bodendecke	Asien/Südasien/Pakistan/Belutschistan: Kalat/Sarawan	--/Samulârî	Inv.buch:25.3.1975
	75.15:18	Vorhang für den Deckenstapel im Zelt	Asien/Zentralasien/Afghanistan/Nimruz	--/Rêkî oder Châkarzai	Inv.buch:25.3.1975
	75.15:19	Vorhang für den Bettstapel im Zelt	Asien/Zentralasien/Afghanistan/Nimruz/Zaranj	--/Chakarzai	Inv.buch:25.3.1975
	75.15:20	Vorhang für den Bettzeugstapel im Zelt	Asien/Südasien/Pakistan/Belutschistan: Kalat/Ihalawan	--/Mengal	Inv.buch:25.3.1975
	75.15:21	Vorhang für den Bettzeugstapel im Zelt	Asien/Südasien/Pakistan/Belutschistan: Chagai/Nushki: Killi Mengal	--/Zaggar, Mengal	Inv.buch:25.3.1975
	75.15:22	Speisenunterlagen	Asien/Zentralasien/-/Belutschistan		Inv.buch:25.3.1975
	75.15:23	Wollspindel mit Wollfaden	Asien/Zentralasien/Afghanistan/Nimruz/Char Borjak		Inv.buch:25.3.1975
	75.15:24	Flockseidenspindel mit Materialprobe	Asien/Zentralasien/Afghanistan/Herat		Inv.buch:25.3.1975
	75.15:25	Hammelknöchel-Würfel	Asien/Zentralasien/-/Belutschistan		Inv.buch:25.3.1975
	75.15:26	Hammelknöchel-Würfel	Asien/Zentralasien/-/Belutschistan		Inv.buch:25.3.1975
	75.15:27	Hammelknöchel-Würfel	Asien/Zentralasien/-/Belutschistan		Inv.buch:25.3.1975
	75.15:28	Hammelknöchel-Würfel	Asien/Zentralasien/-/Belutschistan		Inv.buch:25.3.1975
	75.15:29	Materialproben zur Verzierung von Teppichprodukten, Röhrenknochen [gesehen 9 Stück in Zigarettendose]	Asien/Zentralasien/Afghanistan/Nimruz		Inv.buch:25.3.1975
	75.15:30	Materialproben, Schnecken	Asien/Südasien/Pakistan/Belutschistan: Chagai/Dalbandin		Inv.buch:25.3.1975
	75.15:31	Materialproben, kleine Schnecken	Asien/Südasien/Pakistan/Belutschista		Inv.buch:25.3.1975

Please note that many designations in this list have been identified as faulty, outdated or as racist abuse since the inventories' original conception.

Bild	Inventarnummer	Objektbezeichnung	Herkunft	Ethnie	Eingangsdatum
		(aufgezogen auf Schnur)	n: Chagai/Dalbandin		
	75.15:32	Materialproben, Kaurischnecken	Asien/Südasien/Pakistan/Belutschistan: Chagai/Dalbandin		Inv.buch:25.3.1975
	75.15:33	Materialproben, Majolikaperlen (blau) (10 auf Schnur)	Asien/Vorderasien/Iran/Kerman oder Isfahan/Kerman oder Isfahan		Inv.buch:25.3.1975
	75.15:34	Materialproben, Glasperlen (blau) [28, aufgezogen]	Asien/Zentralasien/Afghanistan/Herat		Inv.buch:25.3.1975
	75.16:1	Baumwollleinen, Material für Feiertagstischdecke	Europa/Deutschland/Niedersachsen/Landkreis Rotenburg (Wümme)/Bremervörde		07.05.1975
	75.16:2	Dickdrahtgewebe, Baumwolle, maschinengesponnen, Material für Tischdecke "für täglich"	Europa/Deutschland/Niedersachsen/Landkreis Rotenburg (Wümme)/Bremervörde		07.05.1975
	75.16:3	Dickdrahtgewebe, Flachs, handgesponnen, Material für Sonntags-Tischdecke in der "guten Stuben"	Europa/Deutschland/Niedersachsen/Landkreis Rotenburg (Wümme)/Bremervörde		07.05.1975
	75.16:4	Gewebe mit roten Streifen, Baumwollkette mit Hanfhedeschuß, Material für Handtuch	Europa/Deutschland/Niedersachsen/Landkreis Rotenburg (Wümme)/Bremervörde		07.05.1975
	75.16:5	Gewebe aus Baumwollkette mit Hanfhedeschuß, Material für grobe Bekleidung	Europa/Deutschland/Niedersachsen/Landkreis Rotenburg (Wümme)/Bremervörde		07.05.1975
	75.16:6	Gewebe aus Baumwollkette und Hanfschuß, Material für grobe Bekleidung	Europa/Deutschland/Niedersachsen/Landkreis Rotenburg (Wümme)/Bremervörde		07.05.1975
	75.16:7	Voll-Hanfleinen, Material für Männer- und Frauenhemden	Europa/Deutschland/Niedersachsen/Landkreis Rotenburg (Wümme)/Bremervörde		07.05.1975
	75.16:8	Gewebe aus Baumwollkette und maschinengesponnenen Flachs (Schuß)	Europa/Deutschland/Niedersachsen/Landkreis Rotenburg (Wümme)/Bremervörde		07.05.1975
	75.16:9	Gewebe aus Baumwollkette, Schuß: Mischung aus Flachs und Hanf, Material für Hemden und Bettücher	Europa/Deutschland/Niedersachsen/Landkreis Rotenburg (Wümme)/Bremervörde		07.05.1975
	75.16:10	Baumwollgewebe (reine Baumwolle), Material für Arbeitsjacken (blau) und Schürzen	Europa/Deutschland/Niedersachsen/Landkreis Rotenburg (Wümme)/Bremervörde		07.05.1975
	75.16:11	"Vollflachs-Leinen", weich, Material für Kissenbezüge und Aussteuer-Bettücher	Europa/Deutschland/Niedersachsen/Landkreis Rotenburg (Wümme)/Bremervörde		07.05.1975
	75.16:12	Leichentuch, Gewebe aus Flachsleinen	Europa/Deutschland/Niedersachsen/Landkreis Rotenburg (Wümme)/Bremervörde		07.05.1975
	75.16:13	Baumwoll-Gardine, Kettfäden, teilweise	Europa/Deutschland/Niedersachsen/L		07.05.1975

Please note that many designations in this list have been identified as faulty, outdated or as racist abuse since the inventories' original conception.

Bild	Inventarnummer	Objektbezeichnung	Herkunft	Ethnie	Eingangsdatum
		ausgelassen zur Musterbildung	andkreis Rotenburg (Wümme)/Bremervörde		
	75.16:14	Vollhanf-Leinen,Material für runden Tisch im Flett	Europa/Deutschland/Niedersachsen/Landkreis Rotenburg (Wümme)/Bremervörde/Oberortenhausen		07.05.1975
	75.16:15	Handtuch aus Baumwollgarn, maschinengesponnen, Schuß: Hede mit Monogramm (K.W.) = Katharina Wohlers	Europa/Deutschland/Niedersachsen/Landkreis Rotenburg (Wümme)/Bremervörde		07.05.1975
	75.16:16	Flachshaspel, mittlere Stärke	Europa/Deutschland/Niedersachsen/Landkreis Rotenburg (Wümme)/Bremervörde/Meinstedt		07.05.1975
	75.17:1	Walroßzahn m Ritzverzierung (beidseitig koloriert); Darstellung versch. Szenen (Geschichte?)	Eurasien/Russische Föderation/Ferner Osten/Autonomer Kreis der Tschuktschen/Uelen	<Eurasien>/<Asien>/<Nordasien>/Tschuktschen	Inv.buch:12.5.1975
	75.17:2	Holztafel mit Stroh-Intarsienarbeit, Erntefestszene	Eurasien/Russische Föderation/Wolga: Kirow/Kirow		Inv.buch:12.5.1975
	75.17:3	Schachspiel mit klappbarem Schachbrett und vollständigem Figurensatz	Asien/Zentralasien/Kirgisistan		Inv.buch:12.5.1975
	75.17:4	Aufhängehaken, Holz mit Lackbemalung	Europa/Weißrussland/Mahiljou <woblast>/Gorodetsk		Inv.buch:12.5.1975
	75.17:5	Holzdose mit Deckel (Lackbemalung)	Eurasien/Russische Föderation/-/Petrakow		Inv.buch:12.5.1975
	75.17:6	Holzpuppe, bemalt	Europa/Estland		Inv.buch:12.5.1975
	75.17:7	"Pickende Hühner", Spielzeug	Eurasien/UdSSR		Inv.buch:12.5.1975
	75.18:1	Anstecknadel: Mao-Plakette mit Mao-Kopf im Profil, Hammer und Sichel, Fahnen.	Europa/Deutschland		Inv.buch:22.05.1975
	75.18:2	Mao-Plakette, mit Mao-Kopf im Profil	Europa/Deutschland		Inv.buch:22.05.1975
	75.18:3	Anstecknadel: Mao-Plakette, rechteckig	Europa/Deutschland		Inv.buch:22.05.1975
	75.18:4	Mao-Gedenkmünze mit Mao-Kopf und sowjetischem Staatswappen in roter Hülle	Europa/Italien		Inv.buch:22.05.1975

Please note that many designations in this list have been identified as faulty, outdated or as racist abuse since the inventories' original conception.

Bild	Inventarnummer	Objektbezeichnung	Herkunft	Ethnie	Eingangsdatum
	75.18:5	Anstecknadel: Parteiabzeichen der PCI (Partida Communista Italia) mit Hammer und Sichel und Aufschrift ("Servire il popolo")	Europa/Italien		Inv.buch:22.05.1975
	75.18:6	Münze, 1 marokkanischer Franc, Rückseite=Pentagramm	Afrika/Nordafrika/Marokko		Inv.buch:22.05.1975
	75.19:1	Feuerfeste Tonmasse mit 4 Segerkegeln zum Messen der Brenntemperatur in Brennofen von Frechener Steinzeug (Nr. 1a, 3a = geschmolzen, Nr 5a und 7 geneigt)	Europa/Deutschland/Nordrhein-Westfalen/Frechen		Inv.buch:22.05.1975
	75.19:2	Feuerfeste Tonmasse mit Segerkegeln Nr. 1a, 3a, 5a (geschmolzen), Nr. 7 (aufrecht)	Europa/Deutschland/Nordrhein-Westfalen/Frechen		Inv.buch:22.05.1975
	75.20:1	kleiner Kerzenleuchter, Ton, blau glasiert mit weißer Bemalung	Europa/Deutschland/Mecklenburg-Vorpommern/Landkreis Rostock/Bad Doberan		Inv.buch:22.05.1975
	75.21:1	Talisman, "Lupe" mit eingelegtem vierblättrigem Kleeblatt	Europa/Deutschland		Inv.buch:22.05.1975
	75.21:2	Talisman, "Fläschchen mit eingeschlossenem Glückspfennig"	Europa/Deutschland		Inv.buch:22.05.1975
	75.21:3	vier Edelweiß, "Glücksbringer"	Europa		Inv.buch:22.05.1975
	75.21:4	Halskette mit Christopherus-Plakette	Europa/Deutschland		Inv.buch:22.05.1975
	75.21:5	Aluminiumplakette mit Gottesmutter	Europa/Rumänien/Kreis Suceava/Kloster Sucevita		Inv.buch:22.05.1975
	75.22:1	"Bundeswehrkalender" (Metermaß an Kette mit Heftzwecke) zum Abzählen der restlichen Wehrdiensttage	Europa/Deutschland		Inv.buch:22.05.1975
	75.23:1	sogenannter "Sotüdelstein"	Europa/Tschechien/Karlovarský kraj/Karlovy Vary		22.05.1975
	75.23:2	kleine Souvenirvase aus Ton	Europa/Slowakei;(?);Europa/Tschechien		22.05.1975
	75.23:3	kleines Zierdeckchen mit Stickerei	Europa/Slowakei;(?);Europa/Tschechien		22.05.1975
	75.27:1	Aquarell, Landschaft "Fußweg von Minarken nach Bistritz"	Europa/Rumänien/Kreis Bistrita-Nasaud/Monariu		30.05.1975
	75.27:2	Aquarell, Landschaft "Fahrstraße von Bistritz auf Minmarken zu"	Europa/Rumänien/Kreis Bistrita-Nasaud/Monariu		30.05.1975
	75.27:3	Aquarell, Landschaft "Fahrstraße von Bistritz auf Minmarken zu in der Abenddämmerung"	Europa/Rumänien/Kreis Bistrita-Nasaud/Monariu		30.05.1975
	75.27:4	Aquarell, Landschaft bei Minarken	Europa/Rumänien/Kreis Bistrita-Nasaud/Monariu		30.05.1975

Please note that many designations in this list have been identified as faulty, outdated or as racist abuse since the inventories' original conception.

Bild	Inventarnummer	Objektbezeichnung	Herkunft	Ethnie	Eingangsdatum
	75.27:5	Aquarell, Landschaft "Weite Ebene am Oberlauf der Großen Szamos"	Europa/Rumänien/Kreis Bistrita-Nasaud/Monariu		30.05.1975
	75.27:6	Aquarell, "Steppenartige Landschaft am Fuße der Ost-Karpaten"	Europa/Rumänien/Kreis Bistrita-Nasaud/Monariu		30.05.1975
	75.27:7	Aquarell, "Rumänische Magd beim Spinnen" (am Kachelherd in Minmarken)	Europa/Rumänien/Kreis Bistrita-Nasaud/Monariu		30.05.1975
	75.27:8	Aquarell, "Kachelherd in Minarken", (an der Decke Vorrichtung zum Aufhängen des gesponnenen Hanfs)	Europa/Rumänien/Kreis Bistrita-Nasaud/Monariu		30.05.1975
	75.27:9	Aquarell, "Trachtenhemd der Männer", (Sitzender Mann)	Europa/Rumänien/Kreis Bistrita-Nasaud/Monariu		30.05.1975
	75.27:10	Aquarell, "Werktagskleidung", (Sitzender Mann)	Europa/Rumänien/Kreis Bistrita-Nasaud/Monariu		30.05.1975
	75.27:11	Aquarell, "Trachtenmantel aus Schaffell, oben besetzt mit Marder, unten mit Fischotter", (Stehender Mann)	Europa/Rumänien/Kreis Bistrita-Nasaud/Monariu		30.05.1975
	75.27:12	Aquarell, "Kirchgangstracht der Frauen - Schaffellmantel, bestickt Wollblumen", (Sitzende Frau)	Europa/Rumänien/Kreis Bistrita-Nasaud/Monariu		30.05.1975
	75.27:13	Aquarell, "Tracht der Jungfrauen, auf dem Kopf der 'Borten'" (Stehendes Mädchen)	Europa/Rumänien/Kreis Bistrita-Nasaud/Monariu		30.05.1975
	75.27:14	Aquarell, "Frauentracht mit Haube, Besatz mit Wachsperlen" (Sitzende Frau)	Europa/Rumänien/Kreis Bistrita-Nasaud/Monariu		30.05.1975
	75.27:15	Aquarell, "Winterlicher Obstgarten bei Minarken"	Europa/Rumänien/Kreis Bistrita-Nasaud/Monariu		30.05.1975
	75.27:16	Bleistiftzeichnung, "Inde 'Spinnstuv' der verheirateten Frauen"	Europa/Rumänien/Kreis Bistrita-Nasaud/Monariu		30.05.1975
	75.27:17	Aquarell, "Dorfanger von Minarken mit Maulbeerbäumen und deutschen Gehöften"	Europa/Rumänien/Kreis Bistrita-Nasaud/Monariu		30.05.1975
	75.27:18	Aquarell, "Rumänische Bauernhäuser am Rande Minmarkens"	Europa/Rumänien/Kreis Bistrita-Nasaud/Monariu		30.05.1975
	75.27:19	Aquarell, "Am Dorfrande Minarkens"	Europa/Rumänien/Kreis Bistrita-Nasaud/Monariu		30.05.1975
	75.27:20	Aquarell, " Dorfanger von Minarken mit Kirche"	Europa/Rumänien/Kreis Bistrita-Nasaud/Monariu		30.05.1975
	75.27:21	Landkarte "Europa um 1200"	Europa/Rumänien/Kreis Bistrita-Nasaud/Monariu		30.05.1975
	75.27:22	Informationen und Notizen zur Dokumentation des Bildmaterials, zusammengestellt von Hermann Funke (maschinenschriftlich, 7 Seiten) + Kopie	Europa/Deutschland/Hamburg		30.05.1975

Please note that many designations in this list have been identified as faulty, outdated or as racist abuse since the inventories´ original conception.

Bild	Inventarnummer	Objektbezeichnung	Herkunft	Ethnie	Eingangsdatum
		des Manuskripts			
	75.27:23	Kissenbezug mit Stickerei	Europa/Rumänien/Kreis Bistrita-Nasaud/Monariu		30.05.1975
	75.56:1	Amulett aus Messing mit drei Handanhängern	Afrika/Nordafrika/Ägypten/Oberägypten/Assuan/Edfu		11.06.1975
	75.57:1	Anstecknadel mit Schornsteinfeger, Talisman	Europa/Deutschland		23.07.1975
	75.57:2	Anstecknadel mit Brockenhexe (Harz), Talisman	Europa/Deutschland		23.07.1975
	75.57:3	Anstecknadel Witwe Bolte (Ton)	Europa/Deutschland		23.07.1975
	75.57:4	Anstecknadel "Tiroler", (?) (Holz)	Europa/Deutschland		23.07.1975
	75.57:5	Ansteckplakette zum "Fest der Arbeit", 1. Mai 1933, 3. Reich	Europa/Deutschland		23.07.1975
	75.57:6	Ansteckplakette zum "Fest der Arbeit", 1. Mai 1934, 3. Reich	Europa/Deutschland		23.07.1975
	75.57:7	Ansteckplakette mit Adler-Sonnenmotor "Aufwärts aus eigener Kraft", 3. Reich	Europa/Deutschland		23.07.1975
	75.57:8	Ansteckplakette zum 21. Juni 1934 mit Hakenkreuz, 3. Reich	Europa/Deutschland		23.07.1975
	75.57:9	Anstecknadel/ Ansteckplakette mit Aufschrift "Deutsch ist die Saar" (1934)	Europa/Deutschland		23.07.1975
	75.57:10	Ansteckplakette zum "Tag der Arbeit", 1935, 3. Reich	Europa/Deutschland		23.07.1975
	75.57:11	Anhänger, "D J H - Baustein", Deutsche Jugendherberge	Europa/Deutschland		23.07.1975
	75.57:12	Anstecknadel, Schwert mit rosa Stein, 3. Reich	Europa/Deutschland		23.07.1975
	75.57:13	Anstecknadel, Runenzeichen S	Europa/Deutschland		23.07.1975
	75.57:14	Anstecknadel, zur Luftabwehr (Flak)	Europa/Deutschland		23.07.1975
	75.57:15	Anstecknadel, blaue Blume, Reichsmütterdienst	Europa/Deutschland		23.07.1975
	75.57:16	Anstecknadel, Arbeiter mit Spaten, Arbeitsfront	Europa/Deutschland		23.07.1975
	75.57:17	Anstecknadel, Architekt (?)	Europa/Deutschland		23.07.1975
	75.57:18	kleine Fibel "Der Führer macht Geschichte", Winterhilfswerk	Europa/Deutschland		23.07.1975
	75.57:19	kleine Fibel "Der Führer und Mussolini", Winterhilfswerk	Europa/Deutschland		23.07.1975
	75.58:1	Netzsenker aus Ton	Europa/Norwegen		13.08.1975
	75.59:1	Amulett aus blauem Glas in Fischform	Europa/Griechenland/Notio Egeo		15.09.1975

Please note that many designations in this list have been identified as faulty, outdated or as racist abuse since the inventories' original conception.

Bild	Inventarnummer	Objektbezeichnung	Herkunft	Ethnie	Eingangsdatum
	75.59:2	Amulett aus blauem Glas, Scheibe mit Augenmotiv	Europa/Griechenland/Notio Egeo		15.09.1975
	75.59:3	Amulettperle mit doppelseitigem Augenmotiv in vergoldeter Fassung	Europa/Griechenland/Notio Egeo		15.09.1975
	75.60:1	Strohzopf, zum Johannesfeuer geflochten	Europa/Deutschland/Hessen/Fulda/Zell		16.09.1975
	75.61:1	Wachsmotiv, Knabenfigur, Vierzehnheiligen	Europa/Deutschland/Bayern/Franken		22.10.1975
	75.61:2	Wachsmotiv,Herz mit JHS-Initialen,Vierzehnheiligen	Europa/Deutschland/Bayern/Franken		22.10.1975
	75.61:3	Wachsmotiv, Augenpaar auf Ständer,Vierzehnheiligen	Europa/Deutschland/Bayern/Franken		22.10.1975
	75.61:4	Wachsmotiv, Hand, Vierzehnheiligen	Europa/Deutschland/Bayern/Franken		22.10.1975
	75.62:1	Holzamulett in Herz- / oder Phal-/form mit Flechtmuster	Asien/Zentralasien/-/Swat		28.10.1975
	75.62:2	Holzamulett, rund mit Rosettenmuster; in Vertiefung eingesetzt Lederstück	Asien/Zentralasien/-/Swat		28.10.1975
	75.63:1	Tau (T.) Amulett, Metallfaksimile in Präsenthülle	Eurasien		14.11.1975
	76.22:1	Teppichnadel (carpet needle) aus Eisen, (für die Querspannung beim Weben von Teppichen)	Asien/Zentralasien/Afghanistan/Herat		02.09.1975
	76.22:2	Teppichnadel (carpet needle) aus Eisen, (für die Querspannung beim Weben von Teppichen)	Asien/Zentralasien/Afghanistan/Herat		02.09.1975
	76.22:3	Teppichnadel (carpet needle) aus Eisen, (für die Querspannung beim Weben von Teppichen)	Asien/Zentralasien/Afghanistan/Herat		02.09.1975
	76.22:4	Teppichnadel (carpet needle) aus Eisen, (für die Querspannung beim Weben von Teppichen)	Asien/Zentralasien/Afghanistan/Herat		02.09.1975
	76.22:5	Teppichnadel (carpet needle) aus Eisen, (für die Querspannung beim Weben von Teppichen)	Asien/Zentralasien/Afghanistan/Herat		02.09.1975
	76.22:6	gebrauchtes Teppichmesser zum Abschneiden der Knüpffäden	Asien/Zentralasien/Afghanistan	<Eurasien>/<Asien>/Aimaq / Belutschen	02.09.1975
	76.22:7	gebrauchtes Teppichmesser zum	Asien/Zentralasien/Afghanistan/Helma	<Eurasien>/<Asien>/Aima	02.09.1975

Please note that many designations in this list have been identified as faulty, outdated or as racist abuse since the inventories' original conception.

Bild	Inventarnummer	Objektbezeichnung	Herkunft	Ethnie	Eingangsdatum
		Abschneiden der Knüpffäden	nd / Herat	q / Belutschen	
	76.22:8	Teppichmesser für horizontalen Webstuhl	Asien/Zentralasien/Afghanistan/Herat/Herat		02.09.1975
	76.22:9	gebrauchtes Teppichmesser für Knüpffäden	Asien/Zentralasien/Afghanistan/Herat	<Eurasien>/<Asien>/<Zentralasien>/Turkmenen	02.09.1975
	76.22:10	gebrauchtes Teppichmesser für Knüpffäden	Asien/Zentralasien/Afghanistan/Herat	<Eurasien>/<Asien>/<Zentralasien>/Turkmenen	02.09.1975
	76.22:11	Messer für das Abzapfen von Harz der Ferula asafoetida (Teufelsdreck)	Asien/Zentralasien/Afghanistan/Kandahar		02.09.1975
	76.22:12	gebrauchter Teppichkamm zum Anschlagen der Knüpffäden; Holz mit Leder	Asien/Zentralasien	<Eurasien>/<Asien>/Aimaq / Belutschen	02.09.1975
	76.22:13	gebrauchter Teppichkamm zum Anschlagen der Knüpffäden; Holz und Metall	Asien/Zentralasien	<Eurasien>/<Asien>/<Zentralasien>/Turkmenen	02.09.1975
	76.22:14	gebrauchte Scheren von Dromedaren oder Schafen [2]	Asien/Zentralasien/-/Belutschistan		02.09.1975
	76.22:15	gebrauchte Schere zum Scheren von Teppichen	Asien/Zentralasien	<Eurasien>/<Asien>/Aimaq / Belutschen	02.09.1975
	76.22:16	gebrauchte Schere zum Scheren von Teppichen	Asien/Zentralasien	<Eurasien>/<Asien>/<Zentralasien>/Turkmenen	02.09.1975
	76.22:17	Kupferbarren, Material für einen Kupferlöffel ("Rohling") [gegossen]	Asien/Zentralasien/Afghanistan/Kandahar/Kandahar		02.09.1975
	76.22:18	Werkstufe 1, Plätten und Formen des Barrens zur Löffelform	Asien/Zentralasien/Afghanistan/Kandahar/Kandahar		02.09.1975
	76.22:19	Kupferlöffel, Werkmuster 2	Asien/Zentralasien/Afghanistan/Kandahar/Kandahar		02.09.1975
	76.22:20	Kupferlöffel, Werkmuster 3	Asien/Zentralasien/Afghanistan/Kandahar/Kandahar		02.09.1975
	76.22:21	Kupferlöffel, Werkmuster 4	Asien/Zentralasien/Afghanistan/Kandahar/Kandahar		02.09.1975
	76.22:22	Kupferlöffel, Werkmuster 5	Asien/Zentralasien/Afghanistan/Kandahar/Kandahar		02.09.1975
	76.22:23	Kupferlöffel, Werkmuster 6	Asien/Zentralasien/Afghanistan/Kandahar/Kandahar		02.09.1975
	76.22:24	Kupferlöffel, Werkmuster 7, fertige Rohfomr	Asien/Zentralasien/Afghanistan/Kandahar/Kandahar		02.09.1975
	76.22:25	Kupferlöffel, Werkmuster 8, Rohform verzinnt	Asien/Zentralasien/Afghanistan/Kandahar/Kandahar		02.09.1975
	76.22:26	Kupferlöffel, gebraucht	Asien/Zentralasien/Afghanistan/Kanda		02.09.1975

Please note that many designations in this list have been identified as faulty, outdated or as racist abuse since the inventaries original conception.

Bild	Inventarnummer	Objektbezeichnung	Herkunft	Ethnie	Eingangsdatum
			har/Kandahar		
	76.22:27	Kupferlöffel, gebraucht	Asien/Zentralasien/Afghanistan/Kandahar/Kandahar		02.09.1975
	76.22:28	Kupferlöffel, gebraucht, mit tierförmigem Stiel (Pfauenähnlich)	Asien/Zentralasien/Afghanistan/Kandahar/Kandahar		02.09.1975
	76.23:1	Gebetskette aus Lizardit, 99 ovale Perlen, 3teiliger Lizarditanhänger	Asien/Zentralasien/Afghanistan/Kandahar/Kandahar		29.12.1975/26.1.1976
	76.23:2	Gebetskette aus Lizardit, Imitation aus Japan	Asien/Zentralasien/Afghanistan/Kandahar/Kandahar		29.12.1975/26.1.1976
	76.23:3	Gebetskette aus Lizardit, Imitation aus Japan ? (99 Ovale)	Asien/Zentralasien/Afghanistan/Kandahar/Kandahar		29.12.1975/26.1.1976
	76.23:4	Gebetskette aus Palagonit, (33 ovale Perlen), Abschluß und rote Seidenquaste	Asien/Zentralasien/Afghanistan/Kandahar/Kandahar		29.12.1975/26.1.1976
	76.23:5	Gebetskette aus Chrysotil (99 ovale Perlen), Lapisanhänger als Abschluß	Asien/Zentralasien/Afghanistan/Kandahar/Kandahar		29.12.1975/26.1.1976
	76.23:6	Gebetskette aus Antigorit (99 ovale Perlen), Silberpanjeh als Abschluß	Asien/Zentralasien/Afghanistan/Kandahar/Kandahar		29.12.1975/26.1.1976
	76.23:7	Gebetskette aus Garnierit (9 Teile) (Fischform)	Asien/Zentralasien/Afghanistan/Kandahar/Kandahar		29.12.1975/26.1.1976
	76.23:8	Gebetskette aus 33 schwarzen walzenförmigen Perlen	Asien/Zentralasien/Afghanistan/Kandahar/Kandahar		29.12.1975/26.1.1976
	76.23:9	zweifinniger Hammer zum Spalten des Serpentin-Rohmaterials, Gesteinsbrocken aus Jalalabad	Asien/Zentralasien/Afghanistan/Kandahar/Kandahar		29.12.1975/26.1.1976
	76.23:10	einfinniger Hammer zum Formen von walzenförmigen Steinen	Asien/Zentralasien/Afghanistan/Kandahar/Kandahar		29.12.1975/26.1.1976
	76.23:11	Sitzunterlage, kissenförmiges Gewebe, für den Handwerker	Asien/Zentralasien/Afghanistan/Kandahar/Kandahar		29.12.1975/26.1.1976
	76.23:12	Zentrierzange zum Einspannen der Serpentinwalze	Asien/Zentralasien/Afghanistan/Kandahar/Kandahar		29.12.1975/26.1.1976
	76.23:13	Starker Weidenast als Unterlage zum Feilen des Steines, besitzt viele schräge Vertiefungen (Feilspuren)	Asien/Zentralasien/Afghanistan/Kandahar/Kandahar		29.12.1975/26.1.1976
	76.23:14	Flachfeile	Asien/Zentralasien/Afghanistan/Kandahar/Kandahar		29.12.1975/26.1.1976
	76.23:15	hölzerne Arbeitsplatte mit runden Vertiefungen, auf drei Beinen (8A, 8B, 8C) = Dreifuß	Asien/Zentralasien/Afghanistan/Kandahar/Kandahar		29.12.1975/26.1.1976
	76.23:16	Drillbohrer zum Durchbohren der Steine (zu :17)	Asien/Zentralasien/Afghanistan/Kandahar/Kandahar		29.12.1975/26.1.1976
	76.23:17	Sehnenbogen für den Drillbohrer (:16)	Asien/Zentralasien/Afghanistan/Kandahar/Kandahar		29.12.1975/26.1.1976

Please note that many designations in this list have been identified as faulty, outdated or as racist abuse since the inventories' original conception.

Bild	Inventarnummer	Objektbezeichnung	Herkunft	Ethnie	Eingangsdatum
	76.23:18	Spurpfanne, Zentrierungshandhabe für den Drillbohrer	Asien/Zentralasien/Afghanistan/Kandahar/Kandahar		29.12.1975/26.1.1976
	76.23:19	Sitzunterlage für den Handwerker	Asien/Zentralasien/Afghanistan/Kandahar/Kandahar		29.12.1975/26.1.1976
	76.23:20	Senkrechter Haltpflock, dicker Weidenast mit Einkerbung obern	Asien/Zentralasien/Afghanistan/Kandahar/Kandahar		29.12.1975/26.1.1976
	76.23:21	Zentrierspindel zum Halten durchbohrter Steine beim Feilen	Asien/Zentralasien/Afghanistan/Kandahar/Kandahar		29.12.1975/26.1.1976
	76.23:22	Zentrierspindel zum Halten durchbohrter Steine beim Feilen	Asien/Zentralasien/Afghanistan/Kandahar/Kandahar		29.12.1975/26.1.1976
	76.23:23	Zentrierspindel zum Halten durchbohrter Steine beim Feilen	Asien/Zentralasien/Afghanistan/Kandahar/Kandahar		29.12.1975/26.1.1976
	76.23:24	Flachfeile	Asien/Zentralasien/Afghanistan/Kandahar/Kandahar		29.12.1975/26.1.1976
	76.23:25	Aufnahmepflock für Drechselbank	Asien/Zentralasien/Afghanistan/Kandahar/Kandahar		29.12.1975/26.1.1976
	76.23:26	Drechselbank, bestehend aus dem Bett (17B), zwei Reitstöcken (17 C und D), dem Halter (17 E), zwei Zentrierbolzen (17 F und G)	Asien/Zentralasien/Afghanistan/Kandahar/Kandahar		29.12.1975/26.1.1976
	76.23:27	Aufnahmespindel [zu :28]	Asien/Zentralasien/Afghanistan/Kandahar/Kandahar		29.12.1975/26.1.1976
	76.23:28	Sehnenbogen für Aufnahmespindel [zu :27]	Asien/Zentralasien/Afghanistan/Kandahar/Kandahar		29.12.1975/26.1.1976
	76.23:29	Drehstahl zum Abdrehen des Halbedelsteines	Asien/Zentralasien/Afghanistan/Kandahar/Kandahar		29.12.1975/26.1.1976
	76.23:30	Gebetskettenmanufaktur: Polierstein aus Karborundum	Asien/Zentralasien/Afghanistan/Kandahar/Kandahar		29.12.1975/26.1.1976
	76.23:31	Gebetskettenmanufaktur: Polierholz; klein	Asien/Zentralasien/Afghanistan/Kandahar/Kandahar		29.12.1975/26.1.1976
	76.23:32	Messingschale für Wasser	Asien/Zentralasien/Afghanistan/Kandahar/Kandahar		29.12.1975/26.1.1976
	76.23:33	Gebetskettenmanufaktur: Tonnapf für Flußschlamm gemischt mit Öl (zerbrochen)	Asien/Zentralasien/Afghanistan/Kandahar/Kandahar		29.12.1975/26.1.1976
	76.23:34	Tonnapf für Wasser	Asien/Zentralasien/Afghanistan/Kandahar/Kandahar		29.12.1975/26.1.1976
	76.23:35	Holzbänkchen für Steinmehl und Fach für polierte Steine	Asien/Zentralasien/Afghanistan/Kandahar/Kandahar		29.12.1975/26.1.1976
	76.23:36	Serpentin - Steinmehl	Asien/Zentralasien/Afghanistan/Kandahar/Kandahar		29.12.1975/26.1.1976
	76.23:37	Tonmehl	Asien/Zentralasien/Afghanistan/Kanda		29.12.1975/26.1.1976

Please note that many designations in the list have been identified as flawy, outdated or as racist abuse since the inventories´ original conception.

Bild	Inventarnummer	Objektbezeichnung	Herkunft	Ethnie	Eingangsdatum
			har/Kandahar		
	76.23:38	Gesteinsproben, Serpentinrohmaterial	Asien/Zentralasien/Afghanistan/Kandahar/Kandahar		29.12.1975/26.1.1976
	76.23:39	Gesteinsproben, Serpentinrohmaterial [3]	Asien/Zentralasien/Afghanistan/Kandahar/Kandahar		29.12.1975/26.1.1976
	76.23:40	mit dem Hammer zugehauene Steine; klein [20]	Asien/Zentralasien/Afghanistan/Kandahar/Kandahar		29.12.1975/26.1.1976
	76.23:41	walzenförmig zugeschliffene Steine [14]	Asien/Zentralasien/Afghanistan/Kandahar/Kandahar		29.12.1975/26.1.1976
	76.23:42	Walzenstein und oval zugeschliffene Perle	Asien/Zentralasien/Afghanistan/Kandahar/Kandahar		29.12.1975/26.1.1976
	76.23:43	walzenförmig zugeschliffene und durchbohrte Steine	Asien/Zentralasien/Afghanistan/Kandahar/Kandahar		29.12.1975/26.1.1976
	76.23:44	zugeschliffene ovale Perlen (Rohstufe)	Asien/Zentralasien/Afghanistan/Kandahar/Kandahar		29.12.1975/26.1.1976
	76.23:45	zugeschliffene ovale Perlen (Endform)	Asien/Zentralasien/Afghanistan/Kandahar/Kandahar		29.12.1975/26.1.1976
	76.23:46	Feilunterlage, Weidenast (wie 76.23:13)	Asien/Zentralasien/Afghanistan/Kandahar/Kandahar		29.12.1975/26.1.1976
	76.23:47	Pflanzenfarbstoff (Carthamus tinctorius)	Asien/Zentralasien		29.12.1975/26.1.1976
	76.23:48	Materialprobe: 1 Teil Kupfer, 1 Teil Zink	Asien/Zentralasien		29.12.1975/26.1.1976
	76.23:49	Materialprobe: 1 Teil Kupfer, 1 Teil Zink, pulverisiert	Asien/Zentralasien		29.12.1975/26.1.1976
	76.23:50	Borax	Asien/Zentralasien		29.12.1975/26.1.1976
	76.23:51	Materialprobe: Salmiak	Asien/Zentralasien		29.12.1975/26.1.1976
	76.23:52	Materialprobe: Zinn	Asien/Zentralasien		29.12.1975/26.1.1976
	76.23:53	Maultrommel	Asien/Zentralasien/Afghanistan/Kabul/Kabul		29.12.1975/26.1.1976
	76.23:54	Maultrommel	Asien/Zentralasien/Afghanistan		29.12.1975/26.1.1976
	76.23:55	Gebettuch, bestickt u.a. mit Mirhab - Nische und Amulettdarstellungen	Asien/Zentralasien/Afghanistan		29.12.1975/26.1.1976
	76.23:56	Gebetstein (-Mohr-), persisch) zum Berühren mit der Stirn beim Beten (Ton aus Mekka ?)	Asien/Zentralasien/Afghanistan		29.12.1975/26.1.1976
	76.24:1	Schnupftabakkalebasse mit Silbereinfassung	Asien/Zentralasien/Afghanistan/Kabul/Kabul		17.03.1976
	76.24:2	Schnupftabakkalebasse mit Silbereinfassung, gedungene Form	Asien/Zentralasien/Afghanistan/Kabul/Kabul		17.03.1976
	76.25:1	Tonpuppe, Mutter und Kind	Eurasien/Russische Föderation/Wolga: Kirow/Dymkovo		17.03.1976

Please note that many designations in this list have been identified as faulty, outdated or as racist abuse since the inventories' original conception.

Bild	Inventarnummer	Objektbezeichnung	Herkunft	Ethnie	Eingangsdatum
	76.25:2	Tonpuppe, Wasserträgerin mit 2 Wassereimern	Eurasien/Russische Föderation/Wolga: Kirow/Dymkovo		17.03.1976
	76.25:3	Tonfigur, Hirsch	Eurasien/Russische Föderation/Wolga: Kirow/Dymkovo		17.03.1976
	76.25:4	Strohplastik, Frau mit Ziege (?)	Europa/Weißrussland/Mahiljou <woblast>/Mahiljou <Stadt>		17.03.1976
	76.25:5	Holzplastik, Hammerspielzeug "Die Kuznezer", Russischer Bär und Bärtiger	Eurasien/Russische Föderation/-/Bogorodsk		17.03.1976
	76.25:6	Holzplastik "Strelok", Schießender Bär	Eurasien/Russische Föderation/-/Bogorodsk		17.03.1976
	76.25:7	Holzplastik, Bär an der Pumpe	Eurasien/Russische Föderation/-/Bogorodsk		17.03.1976
	76.25:8	Holzmodell einer "Stabkirche"	Eurasien/Russische Föderation/Zentralrussland: Moskau/Moskau		17.03.1976
	76.25:9	Tonnapf, bemalt	Eurasien/Russische Föderation/Nordwestrussland: Sankt Petersburg/Sankt Petersburg		17.03.1976
	76.25:10	Schaf aus Plastik, Kinderspielzeug	Eurasien/Russische Föderation/Nordwestrussland: Nowgorod/Nowgorod		17.03.1976
	76.25:11	Bär aus Plastik, Kinderspielzeug	Eurasien/Russische Föderation/Nordwestrussland: Nowgorod/Nowgorod		17.03.1976
	76.25:12	Fahne der UdSSR	Eurasien/Russische Föderation/Zentralrussland: Moskau/Moskau		17.03.1976
	76.25:13	2 Pakete Würfelzucker mit Darstellung eines Hornbläsers in den Karpathen	Europa/Ukraine		17.03.1976
	76.25:14	Plastiktüte der Beriozka - Souvenirladenkette	Eurasien/UdSSR		17.03.1976

Please note that many designations in this list have been identified as faulty, outdated or as racist abuse since the inventories´ original conception.

Bild	Inventarnummer	Objektbezeichnung	Herkunft	Ethnie	Eingangsdatum
	76.25:15	Abzeichen von Leningrad mit Stern (Verdienstorden Heldenstadt der S.U.)	Eurasien/Russische Föderation/Nordwestrussland: Sankt Petersburg/Sankt Petersburg		17.03.1976
	76.25:16	Anstecknadel: Abzeichen des Kreuzers "Aurore"	Eurasien/Russische Föderation/Nordwestrussland: Sankt Petersburg/Sankt Petersburg		17.03.1976
	76.25:17	Abzeichen mit Lenindenkmal u Fahne der Heldenstadt	Eurasien/Russische Föderation/Nordwestrussland: Sankt Petersburg/Sankt Petersburg		17.03.1976
	76.25:18	Anstecknadel: Abzeichen der historischen Fakultät in Leningrad in "Silber"	Eurasien/Russische Föderation/Nordwestrussland: Sankt Petersburg/Sankt Petersburg		17.03.1976
	76.25:19	Anstecknadel: Abzeichen der historischen Fakultät in Leningrad in "Gold"	Eurasien/Russische Föderation/Nordwestrussland: Sankt Petersburg/Sankt Petersburg		17.03.1976
	76.25:20	Anstecknadel: Abzeichen mit Stern und Flamme Lenins	Eurasien/Russische Föderation/Nordwestrussland: Sankt Petersburg/Sankt Petersburg		17.03.1976
	76.25:21	Anstecknadel: Abzeichen mit Darstellung eines Eskimo (?) [Anstecker]	Eurasien/Russische Föderation/Nordwestrussland: Sankt Petersburg/Sankt Petersburg		17.03.1976
	76.25:22	Abzeichen des 25. Parteitages der KPSS (Februar 1976)	Eurasien/Russische Föderation/Nordwestrussland: Sankt Petersburg/Sankt Petersburg		17.03.1976
	76.25:23	Abzeichen des 25. Parteitages der KPSS (Februar 1976)	Eurasien/Russische Föderation/Nordwestrussland: Sankt Petersburg/Sankt Petersburg		17.03.1976
	76.25:24	Anstecknadel: Abzeichen des 25. Parteitages der KPSS (Februar 1976)	Eurasien/Russische Föderation/Nordwestrussland: Sankt Petersburg/Sankt Petersburg		17.03.1976
	76.25:25	Lastwagen aus rotem Blech	Eurasien/UdSSR		17.03.1976
	76.26:1	Spielzeug, zwei Pferde mit Wagen auf Rädern	Europa/Polen/Woiwodschaft Karpatenvorland/Brzóza Stadnicka		18.12.1975/8.4.1976
	76.26:2	Holzbrett, Untergestell für Nr.1	Europa/Polen/Woiwodschaft Karpatenvorland/Brzóza Stadnicka		18.12.1975/8.4.1976

Please note that many designations in this list have been identified as faulty, outdated or as racist abuse since the inventories' original conception.

Bild	Inventarnummer	Objektbezeichnung	Herkunft	Ethnie	Eingangsdatum
					
	76.26:3	Holzbrett mit zwei markierten Pferdchen für Nr.1	Europa/Polen/Woiwodschaft Karpatenvorland/Brzóza Stadnicka		18.12.1975/8.4.1976
	76.26:4	Holzbrett wie Nr.3, teilweise angesägt	Europa/Polen/Woiwodschaft Karpatenvorland/Brzóza Stadnicka		18.12.1975/8.4.1976
	76.26:5	Ausgesägtes und geschnitztes Pferdchen für Nr.1	Europa/Polen/Woiwodschaft Karpatenvorland/Brzóza Stadnicka		18.12.1975/8.4.1976
	76.26:6	Wagenseitenteil (Rahmen), halbfertig	Europa/Polen/Woiwodschaft Karpatenvorland/Brzóza Stadnicka		18.12.1975/8.4.1976
	76.26:7	Seitenteil für Rahmen	Europa/Polen/Woiwodschaft Karpatenvorland/Brzóza Stadnicka		18.12.1975/8.4.1976
	76.26:8	Seitenteil, Pendant [zu 76.26:7]	Europa/Polen/Woiwodschaft Karpatenvorland/Brzóza Stadnicka		18.12.1975/8.4.1976
	76.26:9	Hinterteil für den Rahmen	Europa/Polen/Woiwodschaft Karpatenvorland/Brzóza Stadnicka		18.12.1975/8.4.1976

Please note that many designations in this list have been identified as faulty, outdated or as racist abuse since the inventories' original conception.

Bild	Inventarnummer	Objektbezeichnung	Herkunft	Ethnie	Eingangsdatum
					
	76.26:10	Vorderteil für den Rahmen	Europa/Polen/Woiwodschaft Karpatenvorland/Brzóza Stadnicka		18.12.1975/8.4.1976
	76.26:11	Vorderteil für den Rahmen, kleinere Größe	Europa/Polen/Woiwodschaft Karpatenvorland/Brzóza Stadnicka		18.12.1975/8.4.1976
	76.26:12	Achse mit zwei Rädern, fertig zur Montage	Europa/Polen/Woiwodschaft Karpatenvorland/Brzóza Stadnicka		18.12.1975/8.4.1976
	76.26:13	fertiges Rad für Nr.1	Europa/Polen/Woiwodschaft Karpatenvorland/Brzóza Stadnicka		18.12.1975/8.4.1976
	76.26:14	fertiges Rad für Nr.1	Europa/Polen/Woiwodschaft Karpatenvorland/Brzóza Stadnicka		18.12.1975/8.4.1976
	76.26:15	Spielzeug, genannt "gaska"(=Gänslein), flügelschlagend bei Bewegung der Räder	Europa/Polen/Woiwodschaft Karpatenvorland/Brzóza Stadnicka		18.12.1975/8.4.1976
	76.26:16	Stock für Nr.15	Europa/Polen/Woiwodschaft Karpatenvorland/Brzóza Stadnicka		18.12.1975/8.4.1976
	76.26:17	Vogel für Nr.15, mit Säge angefangen, weitere[...]	Europa/Polen/Woiwodschaft Karpatenvorland/Brzóza Stadnicka		18.12.1975/8.4.1976

Please note that many designations in this list have been identified as faulty, outdated or as racist abuse since the inventories´ original conception.

Bild	Inventarnummer	Objektbezeichnung	Herkunft	Ethnie	Eingangsdatum
	76.26:18	Vogel wie Nr.15, montagefertig	Europa/Polen/Woiwodschaft Karpatenvorland/Brzóza Stadnicka		18.12.1975/8.4.1976
	76.26:19	Flügel für Nr.15	Europa/Polen/Woiwodschaft Karpatenvorland/Brzóza Stadnicka		18.12.1975/8.4.1976
	76.26:20	Flügel für Nr.15	Europa/Polen/Woiwodschaft Karpatenvorland/Brzóza Stadnicka		18.12.1975/8.4.1976
	76.26:21	Spielzeug, Ratsche	Europa/Polen/Woiwodschaft Karpatenvorland/Brzóza Stadnicka		18.12.1975/8.4.1976
	76.26:22	Spielzeug, Puppenwiege	Europa/Polen/Woiwodschaft Karpatenvorland/Brzóza Stadnicka		18.12.1975/8.4.1976
	76.26:23	Spielzeug, Puppenwiege, andere, neuartige Bemalung	Europa/Polen/Woiwodschaft Karpatenvorland/Brzóza Stadnicka		18.12.1975/8.4.1976
	76.26:24	Spielzeug, zwei Pferde mit Wagen auf Rädern	Europa/Polen/Woiwodschaft Karpatenvorland/Brzóza Stadnicka		18.12.1975/8.4.1976
	76.26:25	Spielzeug mit Mühlenflügeln und Rädern aus bunt bemaltem Holz	Europa/Polen/Woiwodschaft Karpatenvorland/Brzóza Stadnicka		18.12.1975/8.4.1976
	76.26:26	Stock zu Inv.-Nr. 76.26:25	Europa/Polen/Woiwodschaft Karpatenvorland/Brzóza Stadnicka		18.12.1975/8.4.1976
	76.26:27	Spielzeug mit Drehkreisen	Europa/Polen/Woiwodschaft Karpatenvorland/Brzóza Stadnicka		18.12.1975/8.4.1976
	76.26:28	Stock zu Nr.27	Europa/Polen/Woiwodschaft Karpatenvorland/Brzóza Stadnicka		18.12.1975/8.4.1976
	76.26:29	Spielzeug-Schubkarre	Europa/Polen/Woiwodschaft Karpatenvorland/Brzóza Stadnicka		18.12.1975/8.4.1976
	76.26:30	Puppenwagen aus Holz	Europa/Polen/Woiwodschaft		18.12.1975/8.4.1976

Please note that many designations in this list have been identified as faulty, outdated or as racist abuse since the inventories' original conception.

Bild	Inventarnummer	Objektbezeichnung	Herkunft	Ethnie	Eingangsdatum
			Karpatenvorland/Brzóza Stadnicka		
	76.26:31	Wagen mit einzelnen Pferdchen auf Rädern oder "Wagen mit vollem Pferdchen"	Europa/Polen/Woiwodschaft Karpatenvorland/Brzóza Stadnicka		18.12.1975/8.4.1976
	76.26:32	Pferdchen auf Untersatz mit Rädern	Europa/Polen/Woiwodschaft Karpatenvorland/Brzóza Stadnicka		18.12.1975/8.4.1976
	76.26:33	Pferdchen, voll geschnitzt, Grundelement für verschiedene Spielzeuge, älteste Form	Europa/Polen/Woiwodschaft Karpatenvorland/Brzóza Stadnicka		18.12.1975/8.4.1976
	76.26:34	Pferdchen, mit der Axt angefangen, Werkmuster	Europa/Polen/Woiwodschaft Karpatenvorland/Brzóza Stadnicka		18.12.1975/8.4.1976
	76.26:35	Pferdchen,mit der Säge weiterbearbeitet,Werkmuster	Europa/Polen/Woiwodschaft Karpatenvorland/Brzóza Stadnicka		18.12.1975/8.4.1976
	76.26:36	Pferdchen, mitz Schnitzmesser halbfertig zugeschnitten	Europa/Polen/Woiwodschaft Karpatenvorland/Brzóza Stadnicka		18.12.1975/8.4.1976
	76.26:37	Ratsche wie Nr. 21, jedoch unbemalt in alter Form wie vom Vater von J. Guzv hergestellt.	Europa/Polen/Woiwodschaft Karpatenvorland/Brzóza Stadnicka		18.12.1975/8.4.1976
	76.26:38	Laufratsche, jetzt in größten Mengen produziertes Spielzeug	Europa/Polen/Woiwodschaft Karpatenvorland/Brzóza Stadnicka		18.12.1975/8.4.1976

Please note that many designations in this list have been identified as faulty, outdated or as racist abuse since the inventories´ original conception.

Bild	Inventarnummer	Objektbezeichnung	Herkunft	Ethnie	Eingangsdatum
					
	76.26:39	Stange zu Nr.38	Europa/Polen/Woiwodschaft Karpatenvorland/Brzóza Stadnicka		18.12.1975/8.4.1976
	76.26:40	Führungsstab zu Nr.38	Europa/Polen/Woiwodschaft Karpatenvorland/Brzóza Stadnicka		18.12.1975/8.4.1976
	76.26:41	Führungsstab zu Nr.38	Europa/Polen/Woiwodschaft Karpatenvorland/Brzóza Stadnicka		18.12.1975/8.4.1976
	76.26:42	Reifen zu Nr.38	Europa/Polen/Woiwodschaft Karpatenvorland/Brzóza Stadnicka		18.12.1975/8.4.1976
	76.26:43	Kreuzstab zu Nr.38	Europa/Polen/Woiwodschaft Karpatenvorland/Brzóza Stadnicka		18.12.1975/8.4.1976
	76.26:44	Achse zu Nr.43	Europa/Polen/Woiwodschaft Karpatenvorland/Brzóza Stadnicka		18.12.1975/8.4.1976
	76.26:45	Zahnrad, gestanzt	Europa/Polen/Woiwodschaft Karpatenvorland/Brzóza Stadnicka		18.12.1975/8.4.1976
	76.26:46	Zahnrad, mit durchbohrtem Loch	Europa/Polen/Woiwodschaft Karpatenvorland/Brzóza Stadnicka		18.12.1975/8.4.1976

Please note that many designations in this list have been identified as faulty, outdated or as racist abuse since the inventories' original conception.

Bild	Inventarnummer	Objektbezeichnung	Herkunft	Ethnie	Eingangsdatum
					
	76.26:47	Zahnrad, bemalt	Europa/Polen/Woiwodschaft Karpatenvorland/Brzóza Stadnicka		18.12.1975/8.4.1976
	76.26:48	Zange zu Nr.45	Europa/Polen/Woiwodschaft Karpatenvorland/Brzóza Stadnicka		18.12.1975/8.4.1976
	76.26:49	Blockflöte, Spielzeug	Europa/Polen/Woiwodschaft Karpatenvorland/Chalupki Debnianskie		18.12.1975/8.4.1976
	76.26:50	Werkmuster für Flöte (Nr.49), Weidenast mit eingebohrtem Loch (Abb. des Herstelungsprozess)	Europa/Polen/Woiwodschaft Karpatenvorland/Chalupki Debnianskie		18.12.1975/8.4.1976
	76.26:51	Werkmuster für Flöte (Nr.49), gedrechselt (Abb. des Herstellungsprozesses)	Europa/Polen/Woiwodschaft Karpatenvorland/Chalupki Debnianskie		18.12.1975/8.4.1976
	76.26:52	Werkmuster für Flöte (Nr.49) mit markierten Grifflöchern (Abb. des Herstellungsprozesses)	Europa/Polen/Woiwodschaft Karpatenvorland/Chalupki Debnianskie		18.12.1975/8.4.1976
	76.26:53	Werkmuster für Flöte (Nr.49), (Abb. des HGerstellungsprozesses); Löcher mit heißem Draht ausgebrannt, Mundstück mit "Korken" verschlossen (abgeblockt), Luftloch mit Messer geschnitzt	Europa/Polen/Woiwodschaft Karpatenvorland/Chalupki Debnianskie		18.12.1975/8.4.1976
	76.26:54	Schablone zum Markieren der Grifflöcher aus Holz	Europa/Polen/Woiwodschaft Karpatenvorland/Chalupki Debnianskie		18.12.1975/8.4.1976
	76.26:55	Blockflöte, kurze Variante	Europa/Polen/Woiwodschaft Karpatenvorland/Chalupki Debnianskie		18.12.1975/8.4.1976
	76.26:56	Blockflöte mit Blumenmuster	Europa/Polen/Woiwodschaft Karpatenvorland/Chalupki Debnianskie		18.12.1975/8.4.1976

Please note that many designations in this list have been identified as faulty, outdated or as racist abuse since the inventories' original conception.

Bild	Inventarnummer	Objektbezeichnung	Herkunft	Ethnie	Eingangsdatum
	76.26:57	Knallbüchse mit Korken	Europa/Polen/Woiwodschaft Karpatenvorland/Chalupki Debnianskie		18.12.1975/8.4.1976
	76.26:58	Pickendes Huhn	Europa/Polen/Woiwodschaft Karpatenvorland/Chalupki Debnianskie		18.12.1975/8.4.1976
	76.26:59	Huhn und Hahn pickend	Europa/Polen/Woiwodschaft Karpatenvorland/Chalupki Debnianskie		18.12.1975/8.4.1976
	76.26:60	Zwei Hähne pickend	Europa/Polen/Woiwodschaft Karpatenvorland/Chalupki Debnianskie		18.12.1975/8.4.1976
	76.26:61	Hahn und zwei Hühner pickend	Europa/Polen/Woiwodschaft Karpatenvorland/Chalupki Debnianskie		18.12.1975/8.4.1976
	76.26:62	Kleines Holzfaß, Viertel aus Weidenholz zum Messen von Getreide	Europa/Polen/Woiwodschaft Karpatenvorland/Chalupki Debnianskie		18.12.1975/8.4.1976
	76.26:63	Worfelschaufel	Europa/Polen/Woiwodschaft Karpatenvorland/Chalupki Debnianskie		18.12.1975/8.4.1976
	76.26:64	Harke aus Holz (ohne Stiel), gilt als gesünder als die eiserne Version	Europa/Polen/Woiwodschaft Karpatenvorland/Chalupki Debnianskie		18.12.1975/8.4.1976
	76.26:65	Löffel aus Holz	Europa/Polen/Woiwodschaft Karpatenvorland/Chalupki Debnianskie		18.12.1975/8.4.1976
	76.26:66	Löffel aus Holz, erste Bearbeitungsphase	Europa/Polen/Woiwodschaft Karpatenvorland/Chalupki		18.12.1975/8.4.1976

Please note that many designations in this list have been identified as flawed, outdated or as racist abuse since the inventories' original conception.

Bild	Inventarnummer	Objektbezeichnung	Herkunft	Ethnie	Eingangsdatum
			Debnianskie		
	76.26:67	Großer Löffel aus Holz	Europa/Polen/Woiwodschaft Karpatenvorland/Chalupki Debnianskie		18.12.1975/8.4.1976
	76.26:68	Großer Löffel, andere Form	Europa/Polen/Woiwodschaft Karpatenvorland/Chalupki Debnianskie		18.12.1975/8.4.1976
	76.26:69	Kochlöffel oder Schaumlöffel aus Holz	Europa/Polen/Woiwodschaft Karpatenvorland/Chalupki Debnianskie		18.12.1975/8.4.1976
	76.26:70	Schaukelpferd, aus Brettern geschnitzt und bemalt	Europa/Polen/Woiwodschaft Karpatenvorland/Chalupki Debnianskie		18.12.1975/8.4.1976
	76.26:71	Holzbrett, als Schnitzunterlage über der Brust getragen	Europa/Polen/Woiwodschaft Karpatenvorland/Chalupki Debnianskie		18.12.1975/8.4.1976
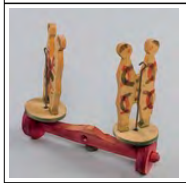	76.26:72	Kinderspielzeug, drehbare Hampelmänner	Europa/Polen/Woiwodschaft Karpatenvorland/Chalupki Debnianskie		18.12.1975/8.4.1976
	76.26:73	Kinderspielzeug, Pfeife mit Windrad	Europa/Polen/Woiwodschaft Karpatenvorland/Chalupki Debnianskie		18.12.1975/8.4.1976
	76.37:1	Augenamulett zum Umhängen für Kinder gegen den bösen Blick (grün-weiß-blauer-Glasfluß)	Asien/Vorderasien/Türkei		23.04.1976
	76.37:2	Augenamulett zum Umhängen für Kinder gegen den bösen Blick (blau-weiß-blauer-Glasfluß)	Asien/Vorderasien/Türkei		23.04.1976
	76.37:3	Augenamulett zum Umhängen für Kinder gegen den bösen Blick (blau-weißer Glasfluß)	Asien/Vorderasien/Türkei		23.04.1976

Please note that many designations in this list have been identified as faulty, outdated or as racist abuse since the inventories' original conception.

Bild	Inventarnummer	Objektbezeichnung	Herkunft	Ethnie	Eingangsdatum
	76.37:4	Augenamulett zum Umhängen für Kinder gegen den bösen Blick (braun-weiß-blauer-Glasfluß)	Asien/Vorderasien/Türkei		23.04.1976
	76.37:5	Augenamulett zum Umhängen für Kinder gegen den bösen Blick (blau-weiß-blauer-Glasfluß, klein). Die Perlen wurden auch an die Kissen des Neugeborenen gehängt.	Asien/Vorderasien/Türkei		23.04.1976
	76.37:6	Rundauge, große Glasperle mit aufgegossenen Augensymbolen, wird an die Decke gehängt, um den Raum "rundum" zu schützen	Asien/Vorderasien/Türkei		23.04.1976
	76.37:7	Rundauge, zusätzlich mit gelber Glasperle und Messinganhänger, wird auch als Amulett im Auto verwendet	Asien/Vorderasien/Türkei		23.04.1976
	76.37:8	Rundauge, mit drei "Augen"	Asien/Vorderasien/Türkei		23.04.1976
	76.37:9	Fischamulett aus blauem Glasfluß mit Augen, gegen den "Bösen Blick" und "Safina", eine Meeresdämonin	Asien/Vorderasien/Türkei		23.04.1976
	76.37:10	Fischamulett aus blauem Glasfluß mit Augen, gegen den "Bösen Blick" und "Safina", eine Meeresdämonin	Asien/Vorderasien/Türkei		23.04.1976
	76.37:11	großes Herz aus Glasfluß mit braunem "Auge", soll vor Neid und Mißgunst bei Schönheit und Liebe schützen	Asien/Vorderasien/Türkei		23.04.1976
	76.37:12	Herz, soll vor Beid und Mißgunst bei Schönheit und Liebe schützen (mit grün-rotem "Auge")	Asien/Vorderasien/Türkei		23.04.1976
	76.37:13	Herz, soll vor Neid und Mißgunst bei Schönheit und Liebe schützen (mit braun-gelbem Auge)	Asien/Vorderasien/Türkei		23.04.1976
	76.37:14	Herz, soll vor Neid und Mißgunst bei Schönheit und Liebe schützen (mit blauem Auge)	Asien/Vorderasien/Türkei		23.04.1976
	76.37:15	Herz, soll vor Neid und Mißgunst bei Schönheit und Liebe schützen, keilförmig, mit blauem Auge	Asien/Vorderasien/Türkei		23.04.1976
	76.37:16	Herzamulett mit blauen "Augen"	Asien/Vorderasien/Türkei		23.04.1976
	76.37:17	keilförmiges Amulett mit drei blauen "Augen" und Hufeisenanhänger aus Messing	Asien/Vorderasien/Türkei		23.04.1976

Please note that many designations in this list have been identified as faulty, outdated or as racist abuse since the inventories' original conception.

Bild	Inventarnummer	Objektbezeichnung	Herkunft	Ethnie	Eingangsdatum
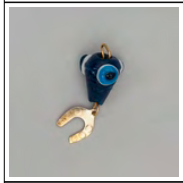					
	76.37:18	Glasperle mit blauen Augen und Hufeisenanhänger aus Messing	Asien/Vorderasien/Türkei		23.04.1976
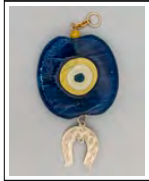	76.37:19	Flache große Glasperle mit Hufeisenanhänger aus Messing	Asien/Vorderasien/Türkei		23.04.1976
	76.37:20	Hufeisen aus Glasfluß mit Augensymbolen, gegen den "bösen Blick"	Asien/Vorderasien/Türkei		23.04.1976
	76.37:21	große flache Glasperle mit Augensymbol	Asien/Vorderasien/Türkei		23.04.1976
	76.37:22	Aschenbecher aus blauem Glasfluß mit Augensymbolen	Asien/Vorderasien/Türkei		23.04.1976
	76.37:23	"Rätselring" oder "Zauberring", die komplizierte Zusammensetzung soll möglicherweise den "bösen Blick" verwirren	Asien/Vorderasien/Türkei		23.04.1976
	76.37:24	Giftring (mit "Gift"fach) mit Karneol	Asien/Vorderasien/Türkei		23.04.1976
	76.37:25	Fähnchen der Türkei	Asien/Vorderasien/Türkei		23.04.1976
	76.37:26	Fähnchen der Türkei	Asien/Vorderasien/Türkei		23.04.1976
	76.38:1	Landkarte auf verfilztem Gewebe, Türkei mit Provinzgliederung	Asien/Vorderasien/Türkei		23.04.1976
	76.39:1	Wandteppich mit Moschee, Europabrücke und türkischer Fahne, wird häufig in türkischen Wohnzimmern aufgehängt	Asien/Vorderasien/Libanon	--/Christen	23.04.1976
	76.40:1	Schaufensterdekoration aus Pappe	Europa/Deutschland/Hamburg		26.04.1977
	76.40:2	"Sternzeichen" Steinbock, angeblich echt	Europa/Deutschland/Hamburg		26.04.1977

Please note that many designations in this list have been identified as faulty, outdated or as racist abuse since the inventories' original conception.

Bild	Inventarnummer	Objektbezeichnung	Herkunft	Ethnie	Eingangsdatum
		vergoldet (eloxiert), Rückseite: = 2 vierblättrige Kleeblätter			
	76.40:3	"Sternzeichen" Fische, angeblich echt vergoldet (eloxiert), Rückseite: = 2 vierblättrige Kleeblätter	Europa/Deutschland/Hamburg		26.04.1977
	76.40:4	"Sternzeichen" Widder, angeblich echt vergoldet (eloxiert), Rückseite: = 2 vierblättrige Kleeblätter	Europa/Deutschland/Hamburg		26.04.1977
	76.40:5	"Sternzeichen" Stier, angeblich echt vergoldet (eloxiert), Rückseite: = 2 vierblättrige Kleeblätter	Europa/Deutschland/Hamburg		26.04.1977
	76.40:6	"Sternzeichen" Krebs, angeblich echt vergoldet (eloxiert), Rückseite: = 2 vierblättrige Kleeblätter	Europa/Deutschland/Hamburg		26.04.1977
	76.40:7	"Sternzeichen" Löwe, angeblich echt vergoldet (eloxiert), Rückseite: = 2 vierblättrige Kleeblätter	Europa/Deutschland/Hamburg		26.04.1977
	76.40:8	"Sternzeichen" Jungfrau, angeblich echt vergoldet (eloxiert), Rückseite: = 2 vierblättrige Kleeblätter	Europa/Deutschland/Hamburg		26.04.1977
	76.40:9	"Sternzeichen" Waage, angeblich echt vergoldet (eloxiert), Rückseite: = 2 vierblättrige Kleeblätter	Europa/Deutschland/Hamburg		26.04.1977
	76.40:10	"Sternzeichen" Schütze, angeblich echt vergoldet (eloxiert), Rückseite: = 2 vierblättrige Kleeblätter	Europa/Deutschland/Hamburg		26.04.1977
	76.41:1	Tablett aus Porzellan für Mokkaservice	Europa/Deutschland/Bayern/Oberfranken/Arzberg	<Eurasien>/Türken	26.05.1976
	76.41:2	Mokkakanne mit Deckel	Europa/Deutschland/Bayern/Oberfranken/Arzberg	<Eurasien>/Türken	26.05.1976
	76.41:3	Milchkännchen	Europa/Deutschland/Bayern/Oberfranken/Arzberg	<Eurasien>/Türken	26.05.1976
	76.41:4	Zuckerdose mit Deckel	Europa/Deutschland/Bayern/Oberfranken/Arzberg	<Eurasien>/Türken	26.05.1976

Please note that many designations in this list have been identified as faulty, outdated or as racist abuse since the inventories' original conception.

Bild	Inventarnummer	Objektbezeichnung	Herkunft	Ethnie	Eingangsdatum
					
	76.41:5	Mokkatasse mit Untertasse	Europa/Deutschland/Bayern/Oberfranken/Arzberg	<Eurasien>/Türken	26.05.1976
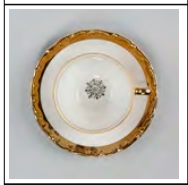	76.41:6	Mokkatasse mit Untertasse	Europa/Deutschland/Bayern/Oberfranken/Arzberg	<Eurasien>/Türken	26.05.1976
	76.41:7	Mokkatasse mit Untertasse	Europa/Deutschland/Bayern/Oberfranken/Arzberg	<Eurasien>/Türken	26.05.1976
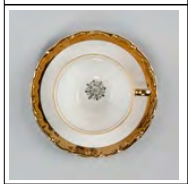	76.41:8	Mokkatasse mit Untertasse	Europa/Deutschland/Bayern/Oberfranken/Arzberg	<Eurasien>/Türken	26.05.1976
	76.41:9	Mokkatasse mit Untertasse	Europa/Deutschland/Bayern/Oberfranken/Arzberg	<Eurasien>/Türken	26.05.1976
	76.41:10	Mokkatasse mit Untertasse	Europa/Deutschland/Bayern/Oberfranken/Arzberg	<Eurasien>/Türken	26.05.1976
	76.42:1	Teller mit dem Portrait von Kemal Atatürk (1881-1938). Türkische Inschrift, "Wie glücklich, ein Türke zu sein".	Europa/Deutschland/Bayern/Oberfranken/Kirchenlamitz	<Eurasien>/Türken	26.05.1976

Please note that many designations in this list have been identified as faulty, outdated or as racist abuse since the inventories' original conception.

Bild	Inventarnummer	Objektbezeichnung	Herkunft	Ethnie	Eingangsdatum
					
	76.42:2	Plakat zur Verehrung von Ecevit, Szenen der Eroberung Zyperns durch die Türkei	Europa/Zypern/Nordzypern		26.05.1976
	76.43:1	Löffelstiel, mit Kerbmuster	Asien/Vorderasien/Iran/Isfahan/Isfahan		05.08.1976
	76.43:2	Löffel mit Kerbmuster, Pfanne erneuert	Asien/Vorderasien/Iran/Isfahan/Isfahan		05.08.1976
	76.43:3	Kupferlöffel mit Kerbmuster, für Buttermilchgerichte, verzinnt	Asien/Zentralasien/Afghanistan / Iran		05.08.1976
	76.43:4	Löffel, kerbengefeilt, Stielende mit Pfau	Asien/Zentralasien/Afghanistan/Kandahar/Kandahar		05.08.1976
	76.43:5	Löffelstiel mit Punzmuster	Asien/Zentralasien/Afghanistan/Kandahar/Kandahar		05.08.1976
	76.43:6	Joghurtlöffel mit Punzmuster, (Volumen der Pfanne nur ca. 15 cm)	Asien/Zentralasien/Afghanistan/Kandahar/Kandahar		05.08.1976
	76.43:7	Löffelstiel mit Punzmuster	Asien/Zentralasien/Afghanistan/Kandahar/Kandahar		05.08.1976
	76.43:8	Löffelstiel	Asien/Zentralasien/Afghanistan/Herat		05.08.1976
	76.43:9	Löffelstiel mit Punzmuster	Asien/Zentralasien/Afghanistan/Kandahar/Kandahar		05.08.1976
	76.43:10	Löffelstiel mit Punzmuster	Asien/Zentralasien/Afghanistan/Kandahar/Kandahar		05.08.1976
	76.43:11	Löffel	Asien/Zentralasien/Afghanistan/Kandahar/Kandahar		05.08.1976
	76.43:12	Löffelstiel mit Punzmuster	Asien/Zentralasien/Afghanistan/Kandahar/Kandahar		05.08.1976
	76.43:13	Löffelstiel mit Punzmuster	Asien/Zentralasien/Afghanistan / Iran/Kandahar/Kandahar		05.08.1976
	76.43:14	Löffelstiel mit Punzmuster	Asien/Zentralasien/Afghanistan / Iran/Kandahar/Kandahar		05.08.1976
	76.43:15	Löffelstiel mit Punzmuster	Asien/Zentralasien/Afghanistan / Iran/Kandahar/Kandahar		05.08.1976
	76.43:16	Löffelstiel mit Punzmuster	Asien/Zentralasien/Afghanistan / Iran/Kandahar/Kandahar		05.08.1976
	76.43:17	Löffelstiel mit Punzmuster, Stielende fremd	Asien/Zentralasien/Afghanistan / Iran/Kandahar/Kandahar		05.08.1976
	76.43:18	Löffel mit angelötete Pfanne	Asien/Zentralasien/Afghanistan /		05.08.1976

Please note that many designations in this list have been identified as fairly outdated or as racist abuse since the inventories' original conception.

Bild	Inventarnummer	Objektbezeichnung	Herkunft	Ethnie	Eingangsdatum
			Iran/Kandahar/Kandahar		
	76.43:19	Löffel, kopiert nach englischem Vorbild	Asien/Zentralasien/Afghanistan / Iran/Kandahar/Kandahar		05.08.1976
	76.43:20	Löffel mit Werkstattsiegel Ali.....[Ali Lali]	Asien/Zentralasien/Afghanistan / Iran/Kandahar/Kandahar		05.08.1976
	76.43:21	Löffelstiel mit Werkstattsiegel Habib-Ullah	Asien/Zentralasien/Afghanistan / Iran/Kandahar/Kandahar		05.08.1976
	76.43:22	Löffelstiel mit Werkstattsiegel Abdul-Ali	Asien/Zentralasien/Afghanistan / Iran/Kandahar/Kandahar		05.08.1976
	76.43:23	Löffelstiel mit [2] Werkstattsiegel	Asien/Zentralasien/Afghanistan / Iran/Herat		05.08.1976
	76.43:24	Löffelstiel mit Werkstattsiegel Rafig und danah und Ang (?) [AUG Siegelabdruck, Handelssignum aus der brit. Kolonialzeit]	Asien/Zentralasien/Afghanistan / Iran/Kandahar/Kandahar		05.08.1976
	76.43:25	Aluminiumlöffel-Rohlinge, Dreiersatz aus Schalengußverfahren	Asien/Zentralasien/Afghanistan / Iran		05.08.1976
	76.43:26	Schaber aus Eisen, Werkzeug	Asien/Zentralasien/Afghanistan / Iran		05.08.1976
	76.43:27	Schlichthammer zum Glätten der Löffelpatte	Asien/Zentralasien/Afghanistan/Kandahar/Kandahar		05.08.1976
	76.43:28	kugeliger Hammer zum Hämmern der Pfanne	Asien/Zentralasien/Afghanistan/Kandahar/Kandahar		05.08.1976
	76.43:29	Sickenhammer zum Hämmern des Stieles	Asien/Zentralasien/Afghanistan/Kandahar/Kandahar		05.08.1976
	76.43:30	Planierhammer, zum Hämmern des Stieles	Asien/Zentralasien/Afghanistan/Kandahar/Kandahar		05.08.1976
	76.43:31	Holzhammer zum Hämmern der Pfanne	Asien/Zentralasien/Afghanistan/Kandahar/Kandahar		05.08.1976
	76.44:1	Drehbank mit Einzelteilen [Perlenherstellung]	Asien/Vorderasien/Türkei/Erzurum/Oltu und Umgebung		05.08.1976
	76.44:2	Drehbogen für Bohrer (Nr.6) und Spindel (Nr.8) [Perlenherstellung]	Asien/Vorderasien/Türkei/Erzurum/Oltu und Umgebung		05.08.1976
	76.44:3	Pechstein - Materialproben [Perlenherstellung]	Asien/Vorderasien/Türkei/Erzurum/Oltu und Umgebung		05.08.1976
	76.44:4	Querkeil zum Spalten des Gesteins [Perlenherstellung]	Asien/Vorderasien/Türkei/Erzurum/Oltu und Umgebung		05.08.1976
	76.44:5	Messer für das Formen der Rohlinge [Perlenherstellung]	Asien/Vorderasien/Türkei/Erzurum/Oltu und Umgebung		05.08.1976
	76.44:6	Bohrer mit Rohling [Perle]	Asien/Vorderasien/Türkei/Erzurum/Oltu und Umgebung		05.08.1976
	76.44:7	Schaber zur Erweiterung der Bohröffnung mit Rohling	Asien/Vorderasien/Türkei/Erzurum/Oltu und Umgebung		05.08.1976

Please note that many designations in the list have been identified as faulty, outdated or as racist abuse since the inventories' original conception.

Bild	Inventarnummer	Objektbezeichnung	Herkunft	Ethnie	Eingangsdatum
	76.44:8	Spindel mit Zählmarke (Perle)	Asien/Vorderasien/Türkei/Erzurum/Oltu und Umgebung		05.08.1976
	76.44:9	Großer Drehstahl zum Abdrehen der Perle	Asien/Vorderasien/Türkei/Erzurum/Oltu und Umgebung		05.08.1976
	76.44:10	Kleiner Drehstahl [Perlenherstellung]	Asien/Vorderasien/Türkei/Erzurum/Oltu und Umgebung		05.08.1976
	76.44:11	Schale mit Holzkohlepulver und Öl [mit Filzabdeckung] [Perlenherstellung]	Asien/Vorderasien/Türkei/Erzurum/Oltu und Umgebung		05.08.1976
	76.44:12	Schale mit Kreide und Wasser [mit Filzabdeckung] [Perlenherstellung]	Asien/Vorderasien/Türkei/Erzurum/Oltu und Umgebung		05.08.1976
	76.44:13	Ölfläschchen (kleines braunes Glasfläschchen mit Korkpfropfen und flüssigem Inhalt)	Asien/Vorderasien/Türkei/Erzurum/Oltu und Umgebung		05.08.1976
	76.44:14	Schleifstein für Werkzeuge	Asien/Vorderasien/Türkei/Erzurum/Oltu und Umgebung		05.08.1976
	76.45:1	Trachtenhaube aus Leinen mit reicher Gold- und Silberplattstickerei	Europa/Tschechien;Europa/Slowakei		27.09.1976
	76.45:2	Trachtenhaube aus Leinen, mit Goldstickerei	Europa/Tschechien;Europa/Slowakei		27.09.1976
	76.45:3	Trachtenhaube aus weißem Tüll mit reicher Goldplattstickerei	Europa/Slowakei;Europa/Tschechien		27.09.1976
	76.45:4	Trachtenhaube aus weißem Tüll mit reicher Goldplattstickerei	Europa/Slowakei;Europa/Tschechien		27.09.1976
	76.45:5	Trachtenhaube aus weißem Tüll mit reicher Gold- und Silberplattstickerei	Europa/Slowakei;Europa/Tschechien		27.09.1976
	76.45:6	Trachtenhaube aus weißem Tüll mit reicher Gold- und Silberplattstickerei, dazu Lochstickerei	Europa/Tschechien;Europa/Slowakei		27.09.1976
	76.45:7	Trachtenhaube aus weißem Tüll mit reicher Gold- und Silberplattstickerei, dazu Lochstickerei	Europa/Slowakei;Europa/Tschechien		27.09.1976
	76.45:8	Trachtenhaube mit reicher Gold- und Silberplattstickerei	Europa/Slowakei;Europa/Tschechien		27.09.1976
	76.45:9	Trachtenhaube mit Silberplattstickerei	Europa/Slowakei;Europa/Tschechien		27.09.1976
	76.45:10	Trachtenhaube mit reicher Gold- und Silberplattstickerei und schwarzer Wollstickerei	Europa/Slowakei;Europa/Tschechien		27.09.1976
	76.45:11	Trachtenhaube mit reicher Gold- und Silberplattstickerei und schwarzer Wollstickerei	Europa/Slowakei;Europa/Tschechien		27.09.1976
	76.45:12	Trachtenhaube mit Goldplatt- und Schwarzstickerei	Europa/Slowakei;Europa/Tschechien		27.09.1976

Please note that many designations in this list have been identified as faulty, outdated or as racist abuse since the inventories´ original conception.

Bild	Inventarnummer	Objektbezeichnung	Herkunft	Ethnie	Eingangsdatum
	76.45:13	Trachtenhaube mit Silberplatt-, Gelb- und Schwarzstickerei sowie Lochstickerei	Europa/Slowakei;Europa/Tschechien		27.09.1976
	76.45:14	Trachtenhaube mit Silber- und Gelbplattstickerei, rot unterlegt	Europa/Slowakei;Europa/Tschechien		27.09.1976
	76.45:15	Trachtenhaube aus Leinen mit gelber Loch- und Plattstickerei und gelb-weißem Spitzenbesatz	Europa/Tschechien;Europa/Slowakei		27.09.1976
	76.45:16	Trachtenhaube aus Leinen mit gelber und Trachtenhaube aus Leinen mit gelber und roter Loch- und Plattstickerei und gelbem Spitzenbesatz	Europa/Slowakei;Europa/Tschechien		27.09.1976
	76.45:17	Trachtenhaube aus Leinen mit rötlichem Spitzenbesatz	Europa/Tschechien;Europa/Slowakei		27.09.1976
	76.45:18	Ärmelstreifen aus Leinen mit gelber und silberner Loch- und Plattstickerei und Durchbruchsarbeit und Bandnähspitze [Pendant zu 76.45:19]	Europa/Slowakei;Europa/Tschechien		27.09.1976
	76.45:19	Ärmelstreifen aus Leinen mit gelber und silberner Loch- und Plattstickerei und Durchbruchsarbeit und Bandnähspitze [Pendant zu 76.45:18]	Europa/Slowakei;Europa/Tschechien		27.09.1976
	76.45:20	Ärmelstreifen aus Leinen mit gelber und silberner Loch- und Plattstickerei Bandnähspitze	Europa/Slowakei;Europa/Tschechien		27.09.1976
	76.45:21	Ärmelstreifen mit beiger Plattstickerei und gelber Lochstickerei, Durchbrucharbeit und Bandnähspitze	Europa/Tschechien;Europa/Slowakei		27.09.1976
	76.45:22	Ärmelstreifen mit gelber Platt- und Lochstickerei, Durchbrucharbeit und Bandnähspitzen mit roten und grünen Einsprengseln	Europa/Tschechien;Europa/Slowakei		27.09.1976
	76.45:23	Stickereiprobe mit gelber und silberner Platt- und Lochstickerei	Europa/Tschechien;Europa/Slowakei		27.09.1976
	76.45:24	Stickereiprobe mit gelber Platt- und Lochstickerei	Europa/Slowakei;Europa/Tschechien		27.09.1976
	76.45:25	1 Paar zusammengenähte Ärmelstreifen mit gelber, grüner und blauer Plattstickerei und roten Bandnähspitzen	Europa/Slowakei		27.09.1976
	76.45:26	1 Paar zusammengenähte Stickereiproben aus Rußland (Ukraine)	Europa/Slowakei;Europa/Tschechien		27.09.1976
	76.46:1	reichgeschmücktes Frauengewand mit Stickereien, Amuletten, Perlmuttknöpfen etc.	Asien/Zentralasien/Afghanistan/Nuristan	--/Paschtunen	08.10.1976
	76.47:1	Beutel aus Leinen mit weißer Platt-,	Asien/Vorderasien/Türkei		19.11.1976

Please note that many designations in this list have been identified as faulty, outdated or as racist abuse since the inventories´ original conception.

Bild	Inventarnummer	Objektbezeichnung	Herkunft	Ethnie	Eingangsdatum
		Loch- und Durchbruchstickerei			
	76.48:1	Eingang-Vorhangteppich, Flor teilweise abgetreten	Asien/Zentralasien	<Eurasien>/<Asien>/<Zentralasien>/Turkmenen: Tekke	24.11.1976
	76.49:1	Gebildbrot "Nikolaus Ludwig Graf von Zinsendorf", von vorn	Europa		03.12.1976
	76.49:2	Gebildbrot "Nikolaus Ludwig Graf von Zinsendorf", von hinten	Europa		03.12.1976
	77.39:1	Matroschka, Holzpuppe mit sieben weiteren Puppen	Eurasien/UdSSR	<Eurasien>/Russen	08.06.1977
	77.39:2	Schlittengespann aus Walroßelfenbein	Eurasien/Russische Föderation/Fernost (Dalnij Wostok)/Republik Sacha (Jakutien) (Respublika Sakha (Yakutiya)) oder Ural (Uralsky federalny okrug)/Tjumen (Tjumenskaja oblast)/oder Tobolsk		08.06.1977
	77.39:3	Widder, Tonfigur mit Pfeife	Asien/Zentralasien/Usbekistan/Buchara/Uba	<Eurasien>/<Asien>/<Zentralasien>/Usbeken	08.06.1977
	77.39:4	Ente, Tonfigur mit Pfeife	Asien/Zentralasien/Usbekistan/Buchara/Uba	<Eurasien>/<Asien>/<Zentralasien>/Usbeken	08.06.1977
	77.39:5	Kamel, Tonfigur	Asien/Zentralasien/Usbekistan/Samarkand/Samarkand	<Eurasien>/<Asien>/<Zentralasien>/Usbeken	08.06.1977
	77.39:6	Bierkrug, Böttcherarbeit	Eurasien/Russische Föderation/Wologda Oblast/Petrosawodsk		08.06.1977
	77.39:7	Trommler, Drechslerarbeit	Eurasien/Russische Föderation/Moskau (Moskowskaja oblast)	<Eurasien>/Russen	08.06.1977
	77.39:8	Trompeter, Drechslerarbeit	Eurasien/Russische Föderation/Moskau (Moskva)/Moskau (Moskva)		08.06.1977
	77.39:9	Spielzeug, Pickende Vögelchen	Eurasien/Russische Föderation/-/Bogorodsk	<Eurasien>/Russen	08.06.1977

Please note that many designations in this list have been identified as faulty, outdated or as racist abuse since the inventories' original conception.

Bild	Inventarnummer	Objektbezeichnung	Herkunft	Ethnie	Eingangsdatum
	77.39:10	Holzpferdchen, bemalt, Souvenir	Eurasien/UdSSR	<Eurasien>/Russen	08.06.1977
	77.39:11	Rentiergeweih - Schnitzerei, drei Nenzen	Eurasien/Russische Föderation/Tjumen (Tjumenskaja oblast)	<Eurasien>/<Asien>/<Nordasien>/Samojeden	08.06.1977
	77.39:12	Elfenbeinschnitzerei ("Fischer")	Eurasien/Russische Föderation/-/Archoblinspolkoma		08.06.1977
	77.39:13	Brosche [Schelpeli Guljaka (Brustschmuckplatte), Asuk (herzförmiger Anhänger)	Asien/Zentralasien/Turkmenistan/Aschgabat (Asgabat säheri)/Aschgabat (Asgabat)	<Eurasien>/<Asien>/<Zentralasien>/Turkmenen	08.06.1977
	77.39:14	Halsgehänge mit Karneolen	Asien/Zentralasien/Turkmenistan/Aschgabat (Asgabat säheri)/Aschgabat (Asgabat)	<Eurasien>/<Asien>/<Zentralasien>/Turkmenen	08.06.1977
	77.39:15	Teppichtäschchen mit Reißverschluß	Asien/Zentralasien/Turkmenistan/Aschgabat (Asgabat säheri)/Aschgabat (Asgabat)	<Eurasien>/<Asien>/<Zentralasien>/Turkmenen	08.06.1977
	77.39:16	Männerkappe	Asien/Zentralasien/Turkmenistan/Aschgabat (Asgabat säheri)/Aschgabat (Asgabat)	<Eurasien>/<Asien>/<Zentralasien>/Turkmenen	08.06.1977
	77.39:17	Kinder-Armreifen, Silber / Niello	Eurasien/Russische Föderation/Südrussland (Yuzhny federalny okrug): Kaukasien: Republik Dagestan/Tsumadinskiy Ray/Gogatli		08.06.1977
	77.39:18	Abzeichen	Eurasien/Russische Föderation/-/St. Petersburg		08.06.1977
	77.39:19	Anstecknadel: Leninabzeichen auf rotem Grund	Eurasien/UdSSR		08.06.1977
	77.39:20	Anstecknadel: Leninabzeichen auf rotem Grund	Eurasien/UdSSR		08.06.1977
	77.39:21	Sticker	Eurasien/Russische Föderation/-/St. Petersburg		08.06.1977
	77.39:22	Anstecknadel: Leninabzeichen, "gold" [Anstecker]	Eurasien/UdSSR		08.06.1977
	77.39:23	Anstecknadel: Leninabzeichen an Kette	Eurasien/UdSSR		08.06.1977
	77.39:24	Anstecknadel: Abzeichen zum 30. Jahrestag der Befreiung vom Hitler-Faschismus [Anstecker]	Eurasien/UdSSR		08.06.1977

Please note that many designations in the list have been identified as racist, outdated or as racist abuse since the inventories' original conception.

Bild	Inventarnummer	Objektbezeichnung	Herkunft	Ethnie	Eingangsdatum
	77.39:25	Abzeichen "Revolution 1917"	Eurasien/Russische Föderation/-/St. Petersburg		08.06.1977
	77.39:26	Anstecknadel: Abzeichen: Ziegenbock aus Dymkovo	Eurasien/UdSSR		08.06.1977
	77.39:27	Anstecknadel: Abzeichen: Steuermann	Eurasien/UdSSR		08.06.1977
	77.39:28	Anstecknadel: Abzeichen: Usbekistan [Anstecker]	Eurasien/UdSSR		08.06.1977
	77.39:29	Anstecknadel: Abzeichen: Buchara [Anstecker]	Eurasien/UdSSR		08.06.1977
	77.39:30	Anstecknadel: Abzeichen: Buchara [Anstecker]	Eurasien/UdSSR		08.06.1977
	77.39:31	Anstecknadel: fünf Stoffabzeichen: (Ordensbänder)	Eurasien/UdSSR		08.06.1977
	77.39:32	Mappe mit sechs Abzeichen/ Ansteckнadeln sowie roter Fahne vom Zentralen Revolutions-Museum in Moskau	Eurasien/UdSSR		08.06.1977
	77.39:33	Souvenir-Musikinstrument [Laute], Miniatur	Asien/Zentralasien/Kirgisien/Bischkek (Bishkek shaar)/Bischkek		08.06.1977
	77.39:34	Blockflöte, Holz, verziert	Asien/Zentralasien/Usbekistan/Taschkent (Toshkent shahri)/Taschkent (Toshkent)	<Eurasien>/<Asien>/<Zentralasien>/Usbeken	08.06.1977
	77.39:35	Urin-Abflußröhrchen für Mädchen in Kinderwiege	Asien/Zentralasien/Usbekistan/Taschkent (Toshkent shahri)/Taschkent (Toshkent)	<Eurasien>/<Asien>/<Zentralasien>/Usbeken	08.06.1977
	77.39:36	Urin-Abflußröhrchen für Knaben in Kinderwiege, Holz	Asien/Zentralasien/Usbekistan/Taschkent (Toshkent shahri)/Taschkent (Toshkent)		08.06.1977
	77.39:37	Plastikpüppchen	Asien/Zentralasien/Usbekistan/Taschkent (Toshkent shahri)/Taschkent (Toshkent)		08.06.1977
	77.39:38	Plastikbadewanne für Püppchen	Asien/Zentralasien/Usbekistan/Taschkent (Toshkent shahri)/Taschkent (Toshkent)		08.06.1977
	77.39:39	Teeschale, Keramik	Asien/Zentralasien/Usbekistan/Taschkent (Toshkent shahri)/Taschkent (Toshkent)	<Eurasien>/<Asien>/<Zentralasien>/Usbeken	08.06.1977
	77.39:40	Puppe, nach einer Erzählung von N.V. Gagol, Typ Azerbaidshaner	Eurasien/Russische Föderation/Moskau (Moskva)/Moskau (Moskva)		08.06.1977
	77.39:41	Männerkappe	Asien/Zentralasien/Usbekistan		08.06.1977
	77.39:42	gewebtes Band für Frauenhosen (unten);	Asien/Zentralasien/Usbekistan/Taschk	<Eurasien>/<Asien>/<Zen	08.06.1977

Please note that many designations in this list have been identified as faulty, outdated or as racist abuse since the inventories' original conception.

Bild	Inventarnummer	Objektbezeichnung	Herkunft	Ethnie	Eingangsdatum
		schwarz-bunt	ent (Toshkent shahri)/Taschkent (Toshkent)	tralasien>/Usbeken	
	77.39:43	gewebtes Band für Frauenhosen (unten); schwarz-bunt	Asien/Zentralasien/Usbekistan/Taschkent (Toshkent shahri)/Taschkent (Toshkent)	<Eurasien>/<Asien>/<Zentralasien>/Usbeken	08.06.1977
	77.39:44	Wanddecke aus Seide mit Stickereien	Asien/Zentralasien/Usbekistan/Fergha na (Farg`ona viloyati)/Kuibyschew		08.06.1977
	77.39:45	Wandbehang	Eurasien/UdSSR		08.06.1977
	77.39:46	Seidenstoff (Ikat-Atlas)	Asien/Zentralasien/Usbekistan/Fergha na (Farg`ona viloyati)/Margelan		08.06.1977
	77.39:47	Frauenkopftuch aus Kunstseide	Eurasien/Russische Föderation/Südrussland (Yuzhny federalny okrug): Kaukasien: Republik Dagestan/Machatschkala		08.06.1977
	77.39:48	Schürze mit Stickereien	Eurasien/Russische Föderation/Zentralrussland (Tsentralny federalny okrug)/Wladimir (Wladimirskaja oblast)/Mstera		08.06.1977
	77.39:49	1 Paar Schuhe (billige Klasse)	Eurasien/Russische Föderation/Moskau (Moskva)/Moskau (Moskva)		08.06.1977
	77.39:50	Herrenhose	Eurasien/Russische Föderation/Moskau (Moskva)/Moskau (Moskva)		08.06.1977
	77.39:51	Herrensakko	Eurasien/Russische Föderation/Moskau (Moskva)/Moskau (Moskva)		08.06.1977
	77.39:52	Herren-Pulli	Eurasien/Russische Föderation/Moskau (Moskva)/Moskau (Moskva)		08.06.1977
	77.39:53	Rommé - Kartenspiel	Eurasien/Russische Föderation/Wologda Oblast/Sankt Petersburg		08.06.1977
	77.39:54	Birkenrindentablett mit vier Birkenrindenbechern	Eurasien/Russische Föderation/Wolga (Privolzhsky federalny okrug): Nischni Nowgorod (Nischegorodskaja oblast)/Semjonow		08.06.1977
	77.39:55	Strohintarsienarbeit, Wandbild	Europa/Weißrussland/-/Dschlobin		08.06.1977
	77.39:56	kleine Truhe mit Strohintarsienarbeit	Europa/Weißrussland/Brest <woblast>/Brest		08.06.1977

Please note that many designations in this list have been identified as faulty, outdated or as racist abuse since the inventories' original conception.

Bild	Inventarnummer	Objektbezeichnung	Herkunft	Ethnie	Eingangsdatum
					
	77.39:57	Plastik - Reisekoffer	Eurasien/Russische Föderation/Wologda Oblast/Sankt Petersburg		08.06.1977
	77.39:58	Spielzeug - Düsenjäger aus Blech	Eurasien/Russische Föderation/Wologda Oblast/Sankt Petersburg		08.06.1977
	77.39:59	Bulldozer-Raketenbasis aus Plastik mit Fernsteuerung und zwei Batterien	Eurasien/Russische Föderation/Wologda Oblast/Sankt Petersburg		08.06.1977
	77.39:60	Spielzeug - Pistole	Eurasien/Russische Föderation/Wologda Oblast/Sankt Petersburg		08.06.1977
	77.39:61	Tanzbär mit Originalverpackung (Spielzeug)	Eurasien/UdSSR		08.06.1977
	77.39:62	Küchenherd mit Batterie, Spielzeug	Eurasien/Russische Föderation/Wologda Oblast/Sankt Petersburg		08.06.1977
	77.39:63	Kochkessel, Aluminium, Spielzeug (mit Deckel) (zusammengehörig 77.39:63-68, mit Besteck gesehen: Löffel und Messer ohne Inv.-Nr.-Auftrag, Gabel fehlt)	Eurasien/Russische Föderation/Wologda Oblast/Sankt Petersburg		08.06.1977
	77.39:64	Kochkessel, Aluminium, Spielzeug (mit Deckel) (zusammengehörig 77.39:63-68, mit Besteck gesehen: Löffel und Messer ohne Inv.-Nr.-Auftrag, Gabel fehlt)	Eurasien/Russische Föderation/Wologda Oblast/Sankt Petersburg		08.06.1977
	77.39:65	Pfanne (mit Deckel), Spielzeug (zusammengehörig 77.39:63-68, mit Besteck gesehen: Löffel und Messer ohne Inv.-Nr.-Auftrag, Gabel fehlt)	Eurasien/Russische Föderation/-/St. Petersburg		08.06.1977
	77.39:66	Henkelsieb (zusammengehörig 77.39:63-68, mit Besteck gesehen: Löffel und Messer ohne Inv.-Nr.-Auftrag, Gabel fehlt)	Eurasien/UdSSR		08.06.1977
	77.39:67	gr. Schüssel, Spielzeug (zusammengehörig 77.39:63-68, mit Besteck gesehen: Löffel und Messer ohne Inv.-Nr.-Auftrag, Gabel fehlt)	Eurasien/UdSSR		08.06.1977
	77.39:68	kl. Schüssel, Spielzeug	Eurasien/UdSSR		08.06.1977

Please note that many designations on this list have been identified as faulty, outdated or asracist abuse since the inventories' original conception.

Bild	Inventarnummer	Objektbezeichnung	Herkunft	Ethnie	Eingangsdatum
		(zusammengehörig 77.39:63-68, mit Besteck gesehen: Löffel und Messer ohne Inv.-Nr.-Auftrag, Gabel fehlt)			
	77.39:69	Leninbüste aus Aluminiumlegierung	Eurasien/Russische Föderation/Wologda Oblast/Sankt Petersburg		08.06.1977
	77.39:70	große Puppe als Kaffeewärmer	Eurasien/Russische Föderation/Moskau (Moskva)/Moskau (Moskva)		08.06.1977
	77.39:71	Miniaturbuch	Asien/Zentralasien/Turkmenistan		08.06.1977
	77.39:72	Brosche mit Lackmalerei	Eurasien/Russische Föderation/Zentralrussland (Tsentralny federalny okrug)/Iwanowo (Iwanowskaja oblast)/Palech		08.06.1977
	77.39:73	[gesehen: Miniaturfassade, Kirche] kleine Holzkiste, Souvenir	Eurasien/Russische Föderation/Moskau (Moskva)/Moskau (Moskva)		08.06.1977
	77.43:1	Kopftuch, bestickt	Eurasien/Russische Föderation		13.01.1977
	77.43:2	Stola, geklöppelt	Europa/Spanien		13.01.1977
	77.44:1	Springerle, Adler schlägt Hasen	Europa/Deutschland/Baden-Württemberg/Schwarzwald/Freiburg/Königsfeld im Schwarzwald		02.03.1977
	77.44:2	Springerle, Hl. Drei Könige	Europa/Deutschland/Baden-Württemberg/Schwarzwald/Freiburg/Königsfeld im Schwarzwald		02.03.1977
	77.44:3	Springerle, Blumenkörbchen	Europa/Deutschland/Baden-Württemberg/Schwarzwald/Freiburg/Königsfeld im Schwarzwald		02.03.1977
	77.44:4	Springerle, Huhn	Europa/Deutschland/Baden-Württemberg/Schwarzwald/Freiburg/Königsfeld im Schwarzwald		02.03.1977
	77.44:5	Springerle, die "Hafenjule"	Europa/Deutschland/Baden-Württemberg/Schwarzwald/Freiburg/K		02.03.1977

Please note that many designations in this list have been identified as racially outdated or as racist abuse since the inventories' original conception.

Bild	Inventarnummer	Objektbezeichnung	Herkunft	Ethnie	Eingangsdatum
			önigsfeld im Schwarzwald		
	77.44:6	Springerle: das "Buale" mit Peitsche, Harlikin	Europa/Deutschland/Baden-Württemberg/Schwarzwald/Freiburg/Königsfeld im Schwarzwald		02.03.1977
	77.44:7	Springerle: Hase	Europa/Deutschland/Baden-Württemberg/Schwarzwald/Freiburg/Königsfeld im Schwarzwald		02.03.1977
	77.44:8	Springerle: zwei Tauben	Europa/Deutschland/Baden-Württemberg/Schwarzwald/Freiburg/Königsfeld im Schwarzwald		02.03.1977
	77.44:9	"Puppenspringerle" für Puppenküche, werden [...]	Europa/Deutschland/Baden-Württemberg/Schwarzwald/Freiburg/Königsfeld im Schwarzwald		02.03.1977
	77.44:10	"Puppenspringerle" für Puppenküche	Europa/Deutschland/Baden-Württemberg/Schwarzwald/Freiburg/Königsfeld im Schwarzwald		02.03.1977
	77.44:11	Springerle aus der Schweiz, Schäferin mit Schaf	Europa/Deutschland/Baden-Württemberg/Schwarzwald/Freiburg/Königsfeld im Schwarzwald		02.03.1977
	77.44:12	Springerle aus der Schweiz, Schäferin mit Ziegenböckchen	Europa/Deutschland/Baden-Württemberg/Schwarzwald/Freiburg/Königsfeld im Schwarzwald		02.03.1977
	77.44:13	Springerle aus der Schweiz, Johanna und Denkmalsockel mit Kränzen	Europa/Deutschland/Baden-Württemberg/Schwarzwald/Freiburg/Königsfeld im Schwarzwald		02.03.1977
	77.44:14	Springerle, Bübchen mit Windrad	Europa/Deutschland/Baden-Württemberg/Schwarzwald/Freiburg/Königsfeld im Schwarzwald		02.03.1977
	77.44:15	Springerle, Gärtnerin	Europa/Deutschland/Baden-Württemberg/Schwarzwald/Freiburg/Königsfeld im Schwarzwald		02.03.1977
	77.44:16	Springerle, Hahn	Europa/Deutschland/Baden-Württemberg/Schwarzwald/Freiburg/Königsfeld im Schwarzwald		02.03.1977
	77.44:17	Pfau	Europa/Deutschland/Baden-Württemberg/Schwarzwald/Freiburg/Königsfeld im Schwarzwald		02.03.1977
	77.45:1	Kiefernspankorb	Europa/Finnland/-/Kuhmoinen		16.03.1977
	77.45:2	Sauna - "Bürste" aus Birkenrindestreifen zusammengesetzt, wird in heißem Wasser weicher	Europa/Finnland/-/Kuhmoinen		16.03.1977
	77.45:3	Birkenrinde-Tragetasche, Miniatur (Spielzeug oder Souvernir)	Europa/Finnland/Etelä-Suomi/Helsinki		16.03.1977

Please note that many designations in this list have been identified as faulty, outdated or as racist abuse since the inventories' original conception.

Bild	Inventarnummer	Objektbezeichnung	Herkunft	Ethnie	Eingangsdatum
	77.45:4	Birkenrindeschuhe - Paar, Miniatur	Europa/Finnland/Etelä-Suomi/Helsinki		16.03.1977
	77.46:1	"Klettermax" - Gerät mit zwei Figuren	Europa/Deutschland/Sachsen/Seiffen		07.04.1977
	77.46:2	Miniatur-Drechslerwerkstatt	Europa/Deutschland/Sachsen/Seiffen		07.04.1977
	77.46:3	Spardose in Form einer holländischen Marktfrau	Europa/Deutschland/Sachsen/Gahlenz		07.04.1977
	77.46:4	gedrechselter Holzstreifen zur Herstellung einer Serie von Spielzeugkamelen	Europa/Deutschland/Sachsen/Seiffen		07.04.1977
	77.46:5	gedrechselter Holzstreifen, Teil eines Teil eines Holzreifens zur Herstellung von Dromedaren	Europa/Deutschland/Sachsen/Seiffen		07.04.1977
	77.46:6	Spielzeugpferd, von Holzreifen geschnitten	Europa/Deutschland/Sachsen/Seiffen		07.04.1977
	77.46:7	Spielzeugkuh, von Holzreifen geschnitten	Europa/Deutschland/Sachsen/Seiffen		07.04.1977
	77.46:8	Spielzeughund, von Holzreifen geschnitten	Europa/Deutschland/Sachsen/Seiffen		07.04.1977
	77.46:9	Spielzeugschaf, von Holzreifen geschnitten	Europa/Deutschland/Sachsen/Seiffen		07.04.1977
	77.46:10	Spielzeugtier, von Holzreifen geschnitten	Europa/Deutschland/Sachsen/Seiffen		07.04.1977
	77.46:11	Spielzeugelefant, von Holzreifen geschnitten,bereits mit angesetztem Rüssel, Stoßzähnen und Ohren	Europa/Deutschland/Sachsen/Seiffen		07.04.1977
	77.46:12	Spielzeugelefant, kleiner	Europa/DDR		07.04.1977
	77.46:13	Figürliche Kleinplastik (Frau in Aufregung)	Europa/Deutschland/Sachsen/Bischofswerda		07.04.1977
	77.47:1	Schlüsselring mit Amulett aus Plastik	Europa/Italien/Kampanien/Neapel		03.05.1977
	77.47:2	Schlüsselring mit Amulett aus Plastik	Europa/Italien/Kampanien/Neapel		03.05.1977
	77.48:1	leichter zweispinniger Hammer für das Spalten und Trimmen des Gesteins zu Rohlingen auf dem Hackblock (Nr.2)	Asien/Vorderasien/Iran/-/Abbasabad		16.05.1977
	77.48:2	Hackblock	Asien/Vorderasien/Iran/-/Abbasabad		16.05.1977
	77.48:3	Pappelholzblock mit Bohrhilfen	Asien/Vorderasien/Iran/-/Abbasabad		16.05.1977
	77.48:4	Bohrer	Asien/Vorderasien/Iran/-/Abbasabad		16.05.1977
	77.48:5	Bohrer	Asien/Vorderasien/Iran/-/Abbasabad		16.05.1977
	77.48:6	Drehbogen	Asien/Vorderasien/Iran/-/Abbasabad		16.05.1977
	77.48:7	Zentrierspindel mit durchbohrtem Rohling	Asien/Vorderasien/Iran/-/Abbasabad		16.05.1977

Please note that many designations in this list have been identified as faulty, outdated or as racist abuse since the inventories' original conception.

Bild	Inventarnummer	Objektbezeichnung	Herkunft	Ethnie	Eingangsdatum
	77.48:8	Zentrierspindel mit durchbohrtem Rohling	Asien/Vorderasien/Iran/-/Abbasabad		16.05.1977
	77.48:9	Feile	Asien/Vorderasien/Iran/-/Abbasabad		16.05.1977
	77.48:10	Drehbank mit durchbohrtem Rohling	Asien/Vorderasien/Iran/-/Abbasabad		16.05.1977
	77.48:11	Vorlageleiste der Drehbank	Asien/Vorderasien/Iran/-/Abbasabad		16.05.1977
	77.48:12	Stütze für die Vorlage der Drehbank	Asien/Vorderasien/Iran/-/Abbasabad		16.05.1977
	77.48:13	Drehstahl	Asien/Vorderasien/Iran/-/Abbasabad		16.05.1977
	77.48:14	Drehbankspindel mit kleiner Gebetskettenzählmarke	Asien/Vorderasien/Iran/-/Abbasabad		16.05.1977
	77.48:15	Gesteinsprobe und zwei Rohlinge	Asien/Vorderasien/Iran/-/Abbasabad		16.05.1977
	77.48:16	Schälchen mit Läppchen mit ölgebundenem feinen Holzkohlenstaub zum Polieren der Rohlinge	Asien/Vorderasien/Iran/-/Abbasabad		16.05.1977
	77.48:17	kleiner Schleifstein	Asien/Vorderasien/Iran/-/Abbasabad		16.05.1977
	77.48:18	Spindel mit brauner Wolle	Asien/Vorderasien/Iran		16.05.1977
	77.49:1	alte Jeans	Europa/Deutschland/Hamburg		04.08.1977
	77.49:2	alte Jeans	Europa/Deutschland/Hamburg		04.08.1977
	77.50:1	alte Jeans	Europa/Deutschland		04.08.1977
	77.51:1	altes besticktes Leinengewand	Eurasien/Russische Föderation		01.09.1977
	77.52:1	großes Tablett aus Blech mit Lackmalerei	Eurasien/Russische Föderation/Zentralrussland (Tsentralny federalny okrug): Moskau (Moskowskaja oblast)/Schostowo		08.11.1977
	77.52:2	kleines Tablett	Eurasien/Russische Föderation/Zentralrussland (Tsentralny federalny okrug): Moskau (Moskowskaja oblast)/Schostowo		08.11.1977
	77.52:3	großer Seelenvogel aus Holz	Eurasien/Russische Föderation/Wologda Oblast/Archangelsk		08.11.1977
	77.52:4	Seelenvogel	Eurasien/Russische Föderation/Wologda Oblast/Archangelsk		08.11.1977
	77.52:5	kleiner Seelenvogel	Eurasien/Russische Föderation/Wologda Oblast/Archangelsk		08.11.1977
	77.52:6	Perlenkette aus gelben Glasperlen	Eurasien/Russische Föderation		08.11.1977

Please note that many designations in this list have been identified as faulty, outdated or as racist abuse since the inventories' original conception.

Bild	Inventarnummer	Objektbezeichnung	Herkunft	Ethnie	Eingangsdatum
	77.52:7	Perlenkette aus roten Perlen	Eurasien/Russische Föderation		08.11.1977
	77.52:8	großer Teller, zinnglasierte Keramik	Asien/Zentralasien/Tadschikistan/Duschanbe (Duschanbe schahr)/Duschanbe	<Eurasien>/<Asien>/<Zentralasien>/Tadschiken	08.11.1977
	77.52:9	Fußschale mit Deckel, zinnglasierte Keramik	Asien/Zentralasien/Tadschikistan/Duschanbe (Duschanbe schahr)/Duschanbe	<Eurasien>/<Asien>/<Zentralasien>/Tadschiken	08.11.1977
	77.52:10	Kanne, Schwarzkeramik, stellenweise glasiert	Asien/Vorderasien/Georgien/Tbilisi/Tiflis		08.11.1977
	77.52:11	Kanne mit Tülle, Schwarzkeramik, stellenweise glasiert	Asien/Vorderasien/Georgien/Tbilisi/Tiflis		08.11.1977
	77.52:12	Trinkgefäß (Libationsgefäß) in Form eines Stieres, Schwarzkeramik	Asien/Vorderasien/Georgien/Tbilisi/Tiflis		08.11.1977
	77.52:13	Große Schüssel, bleiglasiert	Asien/Zentralasien/Tadschikistan/Duschanbe (Duschanbe schahr)/Duschanbe	<Eurasien>/<Asien>/<Zentralasien>/Tadschiken	08.11.1977
	77.52:14	Kleinere Schüssel, bleiglasierte Keramik	Asien/Zentralasien/Tadschikistan/Duschanbe (Duschanbe schahr)/Duschanbe	<Eurasien>/<Asien>/<Zentralasien>/Tadschiken	08.11.1977
	77.52:15	Kleine Schüssel, bleiglasierte Keramik	Asien/Zentralasien/Tadschikistan/Duschanbe (Duschanbe schahr)/Duschanbe	<Eurasien>/<Asien>/<Zentralasien>/Tadschiken	08.11.1977
	77.52:16	Kleine Schüssel, bleiglasierte Keramik	Asien/Zentralasien/Tadschikistan/Duschanbe (Duschanbe schahr)/Duschanbe	<Eurasien>/<Asien>/<Zentralasien>/Tadschiken	08.11.1977
	77.52:17	Kleine Schüssel, bleiglasierte Keramik	Asien/Zentralasien/Tadschikistan/Duschanbe (Duschanbe schahr)/Duschanbe	<Eurasien>/<Asien>/<Zentralasien>/Tadschiken	08.11.1977
	77.52:18	Löwenfigur aus Ton, bleiglasiert	Europa/Ukraine		08.11.1977
	77.52:19	Kanne aus Ton, bleiglasiert	Europa/Ukraine/Iwano-Frankiwsk <oblast>/Kossiw		08.11.1977
	77.52:20	Kleine Kanne aus Ton, bleiglasiert	Europa/Ukraine/Iwano-Frankiwsk <oblast>/Kossiw		08.11.1977
	77.52:21	Tonfässchen, bleiglasiert	Europa/Ukraine/Iwano-Frankiwsk <oblast>/Kossiw		08.11.1977
	77.52:22	Tasse aus Ton	Europa/Ukraine/Iwano-Frankiwsk <oblast>/Kossiw		08.11.1977
	77.52:23	Tasse aus Ton	Europa/Ukraine/Iwano-Frankiwsk <oblast>/Kossiw		08.11.1977
	77.52:24	Glaskomposition (Dekoration) Frau am Samowar: Einladung zum Tee	Europa/Ukraine		08.11.1977
	77.52:25	Glaskomposition (Dekoration) andere	Europa/Ukraine		08.11.1977

Please note that many designations in this list have been identified as faulty, outdated or as racist abuse since the inventories' original conception.

Bild	Inventarnummer	Objektbezeichnung	Herkunft	Ethnie	Eingangsdatum
		Szene [als 24]			
	77.52:26	Große Holzschüssel für "Fischer", Chochloma-Lackarbeit	Eurasien/Russische Föderation/Wolga (Privolzhsky federalny okrug): Nischni Nowgorod (Nischegorodskaja oblast)/Semjonow	<Eurasien>/Russen	08.11.1977
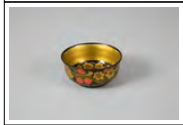	77.52:27	kleine Holzschüssel, Chochloma-Lackarbeit	Eurasien/Russische Föderation/Wolga (Privolzhsky federalny okrug): Nischni Nowgorod (Nischegorodskaja oblast)/Semjonow	<Eurasien>/Russen	08.11.1977
	77.52:28	kleine Holzschüssel, Chochloma-Lackarbeit	Eurasien/Russische Föderation/Wolga (Privolzhsky federalny okrug): Nischni Nowgorod (Nischegorodskaja oblast)/Semjonow	<Eurasien>/Russen	08.11.1977
	77.52:29	Holzbecher mit Lackmalerei, Chochloma-Lackarbeit	Eurasien/Russische Föderation/Wolga (Privolzhsky federalny okrug): Nischni Nowgorod (Nischegorodskaja oblast)/Semjonow	<Eurasien>/Russen	08.11.1977
	77.52:30	Holzbecher mit Lackmalerei, Chochloma-Lackarbeit	Eurasien/Russische Föderation/Wolga (Privolzhsky federalny okrug): Nischni Nowgorod (Nischegorodskaja oblast)/Semjonow	<Eurasien>/Russen	08.11.1977
	77.52:31	Schöpflöffel aus Holz, Lackmalerei, Chochloma-Lackarbeit	Eurasien/Russische Föderation/Wolga (Privolzhsky federalny okrug): Nischni Nowgorod (Nischegorodskaja oblast)/Semjonow	<Eurasien>/Russen	08.11.1977
	77.52:32	Eßlöffel aus Holz	Eurasien/UdSSR		08.11.1977
	77.52:33	Eßlöffel aus Holz	Eurasien/UdSSR		08.11.1977
	77.52:34	Holzschüssel mit Inschrift	Eurasien/Russische Föderation/Wolga: Nischni Nowgorod/Chochloma	<Eurasien>/Russen	08.11.1977
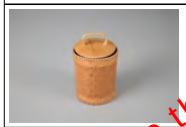	77.52:35	Birkenrindegefäß mit Preßdekoration und Deckel	Eurasien/Russische Föderation/Wologda Oblast/Archangelsk		08.11.1977
	77.52:36	Birkenrindegefäß mit Durchbruchverzierung	Eurasien/Russische Föderation/Wologda		08.11.1977

Please note that many designations in this list have been identified as faulty, outdated or as racist abuse since the inventories' original conception.

Bild	Inventarnummer	Objektbezeichnung	Herkunft	Ethnie	Eingangsdatum
			Oblast/Archangelsk		
	77.52:37	Birkenrindegefäß mit Deckel, geflochten	Eurasien/Russische Föderation/Wologda Oblast/Archangelsk		08.11.1977
	77.52:38	Holzteller mit Schnitzverzierung (Zierteller als Wandbehang?), Wappen der UdSSR, zum 25. Parteitag der KPSS	Eurasien/UdSSR	<Eurasiene>/Russen	08.11.1977
	77.52:39	Pokal für Kumys aus Mammut-Elfenbein mit eingeschnitzter Hochzeitsszene	Eurasien/Russische Föderation/Sibirien	--/Jakuten	08.11.1977
	77.52:40	Anzugjacke für festliche Gelegenheiten	Eurasien/Russische Föderation/Moskau (Moskva)/Moskau (Moskva)		08.11.1977
	77.52:41	Anzughose	Eurasien/Russische Föderation/Moskau (Moskva)/Moskau (Moskva)		08.11.1977
	77.52:42	Männerhemd, geblümt	Eurasien/Russische Föderation/Moskau (Moskva)/Moskau (Moskva)		08.11.1977
	77.52:43	Paar Lederschuhe	Eurasien/Russische Föderation/Moskau (Moskva)/Moskau (Moskva)		08.11.1977
	77.52:44	Kravatte für Anzug	Eurasien/Russische Föderation/Moskau (Moskva)/Moskau (Moskva)		08.11.1977
	77.52:45	Paar Socken	Eurasien/Russische Föderation		08.11.1977
	77.52:46	Arbeitsanzug BAM: Leichte Jacke mit BAM-Abzeichen	Eurasien/Russische Föderation/Sibirien (Sibirsky federalny okrug) / Russisch Fernost (Dalnij Wostok)		08.11.1977
	77.52:47	Arbeitsanzug BAM: Leichte Hose	Eurasien/Russische Föderation/Sibirien (Sibirsky federalny okrug) / Russisch Fernost (Dalnij Wostok)		08.11.1977
	77.52:48	Arbeitsanzug BAM: Wattierte Jacke mit künstlichen Pelzkragen	Eurasien/Russische Föderation/Sibirien (Sibirsky federalny okrug) / Russisch Fernost (Dalnij Wostok)		08.11.1977
	77.52:49	Arbeitsanzug BAM: Wattierte Hose	Eurasien/Russische Föderation/Sibirien (Sibirsky federalny		08.11.1977

Please note that many designations in this list have been identified as faulty, outdated or as racist abuse since the inventories' original conception.

Bild	Inventarnummer	Objektbezeichnung	Herkunft	Ethnie	Eingangsdatum
			okrug) / Russisch Fernost (Dalnij Wostok)		
	77.52:50	Tracht Ukrainerin: Bestickte Bluse	Europa/Ukraine		08.11.1977
	77.52:51	Tracht Ukrainerin: Bestickter Rock	Europa/Ukraine		08.11.1977
	77.52:52	Tracht Ukrainerin: Bestickte Schürze	Europa/Ukraine		08.11.1977
	77.52:53	Tracht Ukrainerin: Gewebter Gürtel	Europa/Ukraine		08.11.1977
	77.52:54	Tracht Russin: Langer Rock	Eurasien/Russische Föderation/Moskau (Moskva)/Moskau (Moskva)		08.11.1977
	77.52:55	Tracht Russin: Frauenpullover, passend zum Rock	Eurasien/Russische Föderation/Moskau (Moskva)/Moskau (Moskva)		08.11.1977
	77.52:56	Tracht Russin: Großes Kopftuch	Eurasien/Russische Föderation/Moskau (Moskva)/Moskau (Moskva)		08.11.1977
	77.52:57	Bronzefigur von W.J. Lenin	Eurasien/Russische Föderation/Moskau (Moskva)/Moskau (Moskva)		08.11.1977
	77.53:1	"Klettermax"	Eurasien/UdSSR	<Eurasien>/Russen	18.11.1977
	77.54:1	Mädchentracht: Reich bestickte Bluse mit Kreuzstichstickerei und Klöppelarbeit (?)	Europa/Lettland/Zemgale/Jelgava		21.12.1977
	77.54:2	Mädchentracht: Schürzchen, reich bestickt	Europa/Lettland/Zemgale/Jelgava		21.12.1977
	77.54:3	Mädchentracht: Streifen mit Stickereiprobe	Europa/Lettland/Zemgale/Jelgava		21.12.1977
	77.55:1	Reisigbesen	Europa/Finnland/-/Kuhmoinen		29.12.1977
	77.55:2	Sauna-Birkenreiser zum Peitschen der Haut nach dem Saunabad	Europa/Finnland/-/Kuhmoinen		29.12.1977
	77.55:3	Birkenrindekörbchen zum Beerensammeln	Europa/Finnland/-/Kuhmoinen		29.12.1977
	77.56:1	Kasper mit Gummikopf und Monokel	Europa/Deutschland		01.12.1977
	77.56:2	Seppel	Europa/Deutschland		01.12.1977
	77.56:3	Zauberer	Europa/Deutschland		01.12.1977
	77.56:4	Hexe mit Katze	Europa/Deutschland		01.12.1977
	77.56:5	Krokodil	Europa/Deutschland		01.12.1977
	77.56:6	Kasper	Europa/Deutschland		01.12.1977
	77.56:7	Gretel	Europa/Deutschland		01.12.1977
	77.56:8	Teufel	Europa/Deutschland		01.12.1977

Please note that many designations in this list have been identified as faulty, outdated or as racist abuse since the inventories' original conception.

Bild	Inventarnummer	Objektbezeichnung	Herkunft	Ethnie	Eingangsdatum
	77.56:9	Hexe	Europa/Deutschland		01.12.1977
	77.56:10	König	Europa/Deutschland		01.12.1977
	77.56:11	Prinzessin	Europa/Deutschland		01.12.1977
	77.56:12	Räuber	Europa/Deutschland		01.12.1977
	77.56:13	Förster	Europa/Deutschland		01.12.1977
	77.56:14	Matrose	Europa/Deutschland		01.12.1977
	77.56:15	Mulatte	Europa/Deutschland		01.12.1977
	77.56:16	Negerknabe	Europa/Deutschland		01.12.1977
	77.56:17	Polizist	Europa/Deutschland		01.12.1977
	77.56:18	Richter	Europa/Deutschland		01.12.1977
	78.8:1	[Eingangsbuch: Abzeichen (U.D.S.S.R.)]	Eurasien/Russische Föderation		16.01.1978
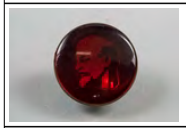	78.8:2	Abzeichen	Eurasien/Russische Föderation/-/St. Petersburg		k.A.
	78.8:3	Anstecknadel: Abzeichen mit Lenin-Portrait, andere Ausführung [Anstecker]	Eurasien/UdSSR		[o.D.]
	78.8:4	Anstecknadel: Abzeichen, Lenin mit Schirmmütze [Anstecker]	Eurasien/UdSSR		[o.D.]
	78.8:5	Abzeichen	Eurasien/Russische Föderation		k.A.
	78.8:6	Anstecknadel: Lenin-Abzeichen, Lenin als Vorkämpfer des Proletariats [Anstecker]	Eurasien/UdSSR		[o.D.]
	78.8:7	Anstecknadel: Abzeichen: Lehrerin mit Schüler bzw. Lehrmaterialien	Eurasien/UdSSR		[o.D.]
	78.8:8	Anstecknadel: Micky-Maus-Abzeichen: Goofy mit Gitarre [Keine Disney-Figuren! Dargestellt ist ein Charakter einer russischen Zeichentrickserie]	Eurasien/UdSSR		[o.D.]
	78.8:9	Anstecknadel: Abzeichen zum 9. Mai [Anstecker]	Eurasien/UdSSR		[o.D.]
	78.8:10	Anstecknadel: Abzeichen in Sternform mit Lenin als Kind [Anstecker]	Eurasien/UdSSR		[o.D.]

Please note that many designations in the net have been identified as faulty, outdated or as racist abuse since the inventories' original conception.

Bild	Inventarnummer	Objektbezeichnung	Herkunft	Ethnie	Eingangsdatum
	78.8:11	Abzeichen/ Anstecknadel mit Märchenfigur (Zauberer?)	Eurasien/UdSSR		[o.D.]
	78.8:12	Abzeichen/ Anstecknadel mit Disney-Figuren	Eurasien/UdSSR		[o.D.]
	78.8:13	Anstecknadel: Abzeichen mit Fahne der SSSR [Anstecker]	Eurasien/UdSSR		[o.D.]
	78.13:1	Klöppelkissen mit Brief (Mustervorlage) und angefangener Klöppelarbeit und Klöppeln	Europa/Deutschland/Sachsen/Oberritt ersgrün		25.01.1978
	78.13:2	Ständer f. d. Klöppelkissen (v. Tischler bestellt)	Europa/Deutschland/Sachsen/Oberritt ersgrün		25.01.1978
	78.13:3	Aufsatz für den Ständer :2, um das Klöppelkissen senkrecht zu stellen	Europa/Deutschland/Sachsen/Oberritt ersgrün		25.01.1978
	78.13:4	Spule mit Halterung zum Aufspulen von Garn auf die Klöppel	Europa/Deutschland/Sachsen/Oberritt ersgrün		25.01.1978
	78.13:5	Klöppelnadel mit Haken	Europa/Deutschland/Sachsen/Oberritt ersgrün		25.01.1978
	78.13:6	große Stecknadel mit Glaskopf	Europa/Deutschland/Sachsen/Oberritt ersgrün		25.01.1978
	78.13:7	große Stecknadel mit perlenähnlichem Kopf	Europa/Deutschland/Sachsen/Oberritt ersgrün		25.01.1978
	78.13:8	große Stecknadel mit perlenähnlichem Kopf	Europa/Deutschland/Sachsen/Oberritt ersgrün		25.01.1978
	78.13:9	Stecknadel mit holzähnlichem Kopf	Europa/Deutschland/Sachsen/Oberritt ersgrün		25.01.1978
	78.13:10	Klöppel (ohne Garn)	Europa/Deutschland/Sachsen/Oberritt ersgrün		25.01.1978
	78.13:11	Klöppel mit Baumwollgarn	Europa/Deutschland/Sachsen/Oberritt ersgrün		25.01.1978
	78.13:12	Klöppel mit Seidengarn	Europa/Deutschland/Sachsen/Oberritt ersgrün		25.01.1978
	78.13:13	Metallkasten mit vielen Klöppeln als Zubehör	Europa/Deutschland/Sachsen/Oberritt ersgrün		25.01.1978
	78.13:14	kleiner Zigarettenkasten mit Stecknadeln	Europa/Deutschland/Sachsen/Oberritt ersgrün		25.01.1978
	78.13:15	Entwurf für einen "Brief" (Mustervorlage)	Europa/Deutschland/Sachsen/Oberritt ersgrün		25.01.1978
	78.13:16	"Brief" (nach Entwurf Nr.15)	Europa/Deutschland/Sachsen/Oberritt ersgrün		25.01.1978
	78.13:17	Entwurf für einen "Brief", wie Nr.15	Europa/Deutschland/Sachsen/Oberritt		25.01.1978

Please note that many designations in this list have been identified as racist, outdated or as racist abuse since the inventories' original conception.

Bild	Inventarnummer	Objektbezeichnung	Herkunft	Ethnie	Eingangsdatum
			ersgrün		
	78.13:18	"Brief" (nach Entwurf Nr.17)	Europa/Deutschland/Sachsen/Oberritt ersgrün		25.01.1978
	78.13:19	Entwurf "Brief", wie Nr.15	Europa/Deutschland/Sachsen/Oberritt ersgrün		25.01.1978
	78.13:20a	"Brief"	Europa/Deutschland/Sachsen/Oberritt ersgrün		25.01.1978
	78.13:20b	"Brief"	Europa/Deutschland/Sachsen/Oberritt ersgrün		25.01.1978
	78.13:20c	"Brief"	Europa/Deutschland/Sachsen/Oberritt ersgrün		25.01.1978
	78.13:21a	"Brief"	Europa/Deutschland/Sachsen/Oberritt ersgrün		25.01.1978
	78.13:21b	"Brief"	Europa/Deutschland/Sachsen/Oberritt ersgrün		25.01.1978
	78.13:21c	"Brief"	Europa/Deutschland/Sachsen/Oberritt ersgrün		25.01.1978
	78.13:21d	"Brief"	Europa/Deutschland/Sachsen/Oberritt ersgrün		25.01.1978
	78.13:22a	"Brief"	Europa/Deutschland/Sachsen/Oberritt ersgrün		25.01.1978
	78.13:22b	"Brief"	Europa/Deutschland/Sachsen/Oberritt ersgrün		25.01.1978
	78.13:22c	"Brief"	Europa/Deutschland/Sachsen/Oberritt ersgrün		25.01.1978
	78.13:22d	"Brief"	Europa/Deutschland/Sachsen/Oberritt ersgrün		25.01.1978
	78.13:23a	"Brief"	Europa/Deutschland/Sachsen/Oberritt ersgrün		25.01.1978
	78.13:23b	"Brief"	Europa/Deutschland/Sachsen/Oberritt ersgrün		25.01.1978
	78.13:24a	"Brief"	Europa/Deutschland/Sachsen/Oberritt ersgrün		25.01.1978
	78.13:24b	"Brief"	Europa/Deutschland/Sachsen/Oberritt ersgrün		25.01.1978
	78.13:25a	"Brief"	Europa/Deutschland/Sachsen/Oberritt ersgrün		25.01.1978
	78.13:25b	"Brief"	Europa/Deutschland/Sachsen/Oberritt ersgrün		25.01.1978
	78.13:26a	"Brief"	Europa/Deutschland/Sachsen/Oberritt ersgrün		25.01.1978
	78.13:26b	"Brief"	Europa/Deutschland/Sachsen/Oberritt		25.01.1978

Please note that many designations in this list have been identified as racially outdated or as racist abuse since the inventories' original conception.

Bild	Inventarnummer	Objektbezeichnung	Herkunft	Ethnie	Eingangsdatum
			ersgrün		
	78.13:27a	"Brief"	Europa/Deutschland/Sachsen/Oberritt ersgrün		25.01.1978
	78.13:27b	"Brief"	Europa/Deutschland/Sachsen/Oberritt ersgrün		25.01.1978
	78.13:28a	"Brief"	Europa/Deutschland/Sachsen/Oberritt ersgrün		25.01.1978
	78.13:28b	"Brief"	Europa/Deutschland/Sachsen/Oberritt ersgrün		25.01.1978
	78.13:29a	"Brief"	Europa/Deutschland/Sachsen/Oberritt ersgrün		25.01.1978
	78.13:29b	"Brief"	Europa/Deutschland/Sachsen/Oberritt ersgrün		25.01.1978
	78.13:30a	"Brief"	Europa/Deutschland/Sachsen/Oberritt ersgrün		25.01.1978
	78.13:30b	"Brief"	Europa/Deutschland/Sachsen/Oberritt ersgrün		25.01.1978
	78.13:31a	"Brief"	Europa/Deutschland/Sachsen/Oberritt ersgrün		25.01.1978
	78.13:31b	"Brief"	Europa/Deutschland/Sachsen/Oberritt ersgrün		25.01.1978
	78.13:32	"Brief"	Europa/Deutschland/Sachsen/Oberritt ersgrün		25.01.1978
	78.13:33	"Brief"	Europa/Deutschland/Sachsen/Oberritt ersgrün		25.01.1978
	78.13:34	"Brief"	Europa/Deutschland/Sachsen/Oberritt ersgrün		25.01.1978
	78.13:35	"Brief"	Europa/Deutschland/Sachsen/Oberritt ersgrün		25.01.1978
	78.13:36	"Brief"	Europa/Deutschland/Sachsen/Oberritt ersgrün		25.01.1978
	78.13:37	"Brief"	Europa/Deutschland/Sachsen/Oberritt ersgrün		25.01.1978
	78.13:38	"Brief"	Europa/Deutschland/Sachsen/Oberritt ersgrün		25.01.1978
	78.13:39	"Brief"	Europa/Deutschland/Sachsen/Oberritt ersgrün		25.01.1978
	78.13:40	"Brief"	Europa/Deutschland/Sachsen/Oberritt ersgrün		25.01.1978
	78.13:41	"Brief"	Europa/Deutschland/Sachsen/Oberritt ersgrün		25.01.1978

Please note that many designations in this list have been identified as faulty, outdated or as racist abuse since the inventories' original conception.

Bild	Inventarnummer	Objektbezeichnung	Herkunft	Ethnie	Eingangsdatum
	78.13:42	"Brief"	Europa/Deutschland/Sachsen/Oberrittersgrün		25.01.1978
	78.13:43	"Brief"	Europa/Deutschland/Sachsen/Oberrittersgrün		25.01.1978
	78.13:44	"Brief"	Europa/Deutschland/Sachsen/Oberrittersgrün		25.01.1978
	78.13:45	"Brief"	Europa/Deutschland/Sachsen/Oberrittersgrün		25.01.1978
	78.13:46	"Brief"	Europa/Deutschland/Sachsen/Oberrittersgrün		25.01.1978
	78.13:47	"Brief"	Europa/Deutschland/Sachsen/Oberrittersgrün		25.01.1978
	78.13:48	"Brief"	Europa/Deutschland/Sachsen/Oberrittersgrün		25.01.1978
	78.13:49	"Brief"	Europa/Deutschland/Sachsen/Oberrittersgrün		25.01.1978
	78.14:1	"Kornbraut", Amulett aus der Erntezeit, strohgeflochten mit Ähren; angeblich Fruchtbarkeitssymbol	Europa/Griechenland		15.02.1978
	78.14:2	Püppchen aus Wolle in griechischer Tracht.	Europa/Griechenland		15.02.1978
	78.15:1	Schlageisen für kleinere Raubtiere	Asien/Zentralasien/Afghanistan		07.03.1978
	78.15:2	Schloß mit Schlüssel	Asien/Zentralasien/Afghanistan		07.03.1978
	78.16:1	Baumwollhose, blau	Asien/Zentralasien/Afghanistan		10.03.1978
	78.16:2	Baumwollhose, blau	Asien/Zentralasien/Afghanistan		10.03.1978
	78.16:3	Kappe, wollbestickt, farbig	Asien/Zentralasien/Afghanistan		10.03.1978
	78.17:1	Kissenbezug, bestickt	Europa/Rumänien	<Eurasien>/<Europa>/Siebenbürger Sachsen	10.03.1978
	78.18:1	Tabakschneidemaschine	Europa/Deutschland/Hamburg		10.03.1978
	78.19:1	1 Paar Skier	Europa/Deutschland/Hamburg		10.03.1978
	78.20:1	Turkmenisches Bandgerät mit angefangener Kettbahn, Webmuster "Khajara"	Asien/Zentralasien/Afghanistan/Herat		10.03.1978
	78.20:2	Webschwert aus dem Holz der wilden Pistazie	Asien/Zentralasien/Afghanistan/Herat		10.03.1978
	78.20:3	Webschwert, Nachbildung	Asien/Zentralasien/Afghanistan/Herat		10.03.1978
	78.20:4	Zubehör zum Bandwebgerät: Zwei Pflöcke für Kettbaum, ein Pflock für die Kettbahn	Asien/Zentralasien/Afghanistan/Herat		10.03.1978

Please note that many designations in this list have been identified as faulty, outdated or as racist abuse since the inventories´ original conception.

Bild	Inventarnummer	Objektbezeichnung	Herkunft	Ethnie	Eingangsdatum
	78.20:5	Zubehör zum Bandwebgerät: Kordel zum Festzurren des Kettbaumes.	Asien/Zentralasien/Afghanistan/Herat		10.03.1978
	78.21:1	"Fähnchen", Andenken an die Wallfahrt nach Kevelaer mit Abbildungen	Europa/Deutschland/Nordrhein-Westfalen/Kleve/Kevelaer		20.03.1978
	78.21:2	Votiv-Kerze mit dem Bild der Madonna von Kevelaer	Europa/Deutschland/Nordrhein-Westfalen/Kleve/Kevelaer		20.03.1978
	78.21:3	kleiner Plastikbehälter mit dem Bild und einer kleinen Figur der Madonna	Europa/Deutschland/Nordrhein-Westfalen/Kleve/Kevelaer		20.03.1978
	78.21:4	kleine Plastikmappe mit zwei Medaillen: Madonna von Kevelaer und Christophorus sowie Adresse bei Unfall	Europa/Deutschland/Nordrhein-Westfalen/Kleve/Kevelaer		20.03.1978
	78.21:5	kleine Plastikmappe mit zwei Medaillen: Madonna von Kevelaer und Christophorus sowie Adresse bie Unfall	Europa/Deutschland/Nordrhein-Westfalen/Kleve/Kevelaer		20.03.1978
	78.21:6	Andachtsbild mit dem Gnadenbild und deutschem Text	Europa/Deutschland/Nordrhein-Westfalen/Kleve/Kevelaer		20.03.1978
	78.21:7	[gesehen: mit französischem Text] Andachtsbild mit dem Gnadenbild u. englischem Text	Europa/Deutschland/Nordrhein-Westfalen/Kleve/Kevelaer		20.03.1978
	78.21:8	[gesehen: mit englischem Text] Andachtsbild mit dem Gnadenbild und französischem Text	Europa/Deutschland/Nordrhein-Westfalen/Kleve/Kevelaer		20.03.1978
	78.21:9	Andachtsbild mit Gedicht	Europa/Deutschland/Nordrhein-Westfalen/Kleve/Kevelaer		20.03.1978
	78.21:10	Postkarte mit dem Gnadenbild	Europa/Deutschland/Nordrhein-Westfalen/Kleve/Kevelaer		20.03.1978
	78.21:11	Postkarte mit den heiligen Stätten von Kevelaer	Europa/Deutschland/Nordrhein-Westfalen/Kleve/Kevelaer		20.03.1978
	78.21:12	Postkarte mit holländischen Wallfahrten in Tracht	Europa/Deutschland/Nordrhein-Westfalen/Kleve/Kevelaer		20.03.1978
	78.21:13	Visitenkarte aus einem Geschäft, das "christliche Kunst" verkauft	Europa/Deutschland/Nordrhein-Westfalen/Kleve/Kevelaer		20.03.1978
	78.22:1	Maske, Klaubauf-Anzug	Europa/Österreich/Tirol/Osttirol/Lienz		04.04.1978
	78.22:2	Maskengewand aus Schaffell	Europa/Österreich/Tirol/Osttirol/Lienz		04.04.1978
	78.22:3	Maskenanzug: Geläut mit acht Kuhglocken an Ledergürtel, vom Künstler zusammengestellt	Europa/Österreich/Tirol/Osttirol/Lienz		04.04.1978

Please note that many designations in this list have been identified as faulty, outdated or as racist abuse since the inventories´ original conception.

Bild	Inventarnummer	Objektbezeichnung	Herkunft	Ethnie	Eingangsdatum
	78.22:4	Plakette vom Gasteiner Perchtenlauf	Europa/Österreich/Tirol/Osttirol/Lienz		04.04.1978
	78.22:5	Gabentüte aus Plastik, Gruß vom Nikolo (Inv.-Nr.-Auftrag: 1978.22:5)	Europa/Österreich/Tirol/Osttirol/Lienz		04.04.1978
	78.22:6	Geschenkanhänger für Gabentüte mit Gedicht und Rutenzeichnung (beiliegend: handgeschriebener Notizzettel/ Rückseite Kalenderblatt mit Beschreibung)	Europa/Österreich/Tirol/Osttirol/Lienz		04.04.1978
	78.22:7	Geschenkanhänger für Gabentüte mit Gedicht und Rutenzeichnung	Europa/Österreich/Tirol/Osttirol/Lienz		04.04.1978
	78.23:1	Spielzeugpanzer aus Blech	Asien/Vorderasien/Türkei/Anatolien: Denizli/Denizli		10.04.1978
	78.23:2	Spielzeugrennwagen aus Blech, bemalt (Rennfahrer, Muster in orange, schwarz, gelb, blau)	Asien/Vorderasien/Türkei		10.04.1978
	78.23:3	Plakat mit Abbildungen türkischer Sultane und Schlachten-Szenen	Asien/Vorderasien/Türkei		10.04.1978
	78.23:4	Postkarte mit dem Bildnis Kemal Atatürks: "Sana Minnettariz"	Asien/Vorderasien/Türkei		10.04.1978
	78.23:5	Postkarte mit dem "Großen Atatürk"	Asien/Vorderasien/Türkei		10.04.1978
	78.23:6	Postkarte mit dem "Großen Atatürk"	Asien/Vorderasien/Türkei		10.04.1978

Please note that many designations in this list have been identified as faulty, outdated or as racist abuse since the inventories' original conception.

Bild	Inventarnummer	Objektbezeichnung	Herkunft	Ethnie	Eingangsdatum
					
	78.23:7	Postkarte mit dem Bildnis Adnan Menderes	Asien/Vorderasien/Türkei		10.04.1978
	78.23:8	Postkarte mit dem Bildnis Bülent Ecevit's	Asien/Vorderasien/Türkei		10.04.1978
	78.23:9	Postkarte m. Schlachtszenen aus d. Seldschukenzeit	Asien/Vorderasien/Türkei		10.04.1978
	78.23:10	Postkarte m. Schlachtszenen aus d. Seldschukenzeit	Asien/Vorderasien/Türkei		10.04.1978
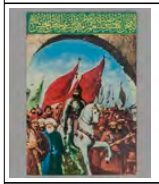	78.23:11	Postkarte mit dem Eroberer von Konstantinopel 1453	Asien/Vorderasien/Türkei		10.04.1978
	78.23:12	Postkarte mit dem Portrait von Mevlana (Derwisch?), mit beliegendem Zettel (handschriftliche Notiz)	Asien/Vorderasien/Türkei		10.04.1978
	78.23:13	Postkarte mit Koranspruch auf Arabisch, mit beliegendem Zettel (handschriftliche Notiz)	Asien/Vorderasien/Türkei		10.04.1978
	78.23:14	Postkarte mit einer Parteifahne/Handsymbol (Istanbul)	Asien/Vorderasien/Türkei		10.04.1978
	78.24:1	bedruckter Zettel; "Zeedel": der Fastnachtgesellschaft "Die Antygge"	Europa/Schweiz/Basel-Stadt <Kanton>/Basel		17.04.1978
	78.24:2	bedruckter Zettel; "Zeedel":	Europa/Schweiz/Basel-Stadt		17.04.1978

Please note that many designations in this list have been identified as faulty, outdated or as racist abuse since the inventories' original conception.

Bild	Inventarnummer	Objektbezeichnung	Herkunft	Ethnie	Eingangsdatum
		"Kloschterräbe"	<Kanton>/Basel		
	78.24:3	bedruckter Zettel; "Zeedel": "D'Schunder-Beerlin"	Europa/Schweiz/Basel-Stadt <Kanton>/Basel		17.04.1978
	78.24:4	bedruckter Zettel; "Zeedel": "Runzle-Bieger"	Europa/Schweiz/Basel-Stadt <Kanton>/Basel		17.04.1978
	78.24:5	bedruckter Zettel; "Zeedel": "Schindgrabe-Clique"	Europa/Schweiz/Basel-Stadt <Kanton>/Basel		17.04.1978
	78.24:6	bedruckter Zettel; "Zeedel": "Jungi Martplatz-Clique"	Europa/Schweiz/Basel-Stadt <Kanton>/Basel		17.04.1978
	78.24:7	"Zeedel": "Räbiys-Rieche"	Europa/Schweiz/Basel-Stadt <Kanton>/Basel		17.04.1978
	78.24:8	bedruckter Zettel; "Zeedel": "Touristenschwemmi"	Europa/Schweiz/Basel-Stadt <Kanton>/Basel		17.04.1978
	78.24:9	bedruckter Zettel; "Zeedel": "100 Jahr Artillerie-Verkalkig"	Europa/Schweiz/Basel-Stadt <Kanton>/Basel		17.04.1978

Please note that many designations in this list have been identified as faulty, outdated or as racist abuse since the inventories' original conception.

Bild	Inventarnummer	Objektbezeichnung	Herkunft	Ethnie	Eingangsdatum
					
	78.24:10	bedruckter Zettel; "Zeedel": "Dr. Bebbi"	Europa/Schweiz/Basel-Stadt <Kanton>/Basel		17.04.1978
	78.24:11	bedruckter Zettel; "Zeedel": Fasnacht-Clique-Gluggi	Europa/Schweiz/Basel-Stadt <Kanton>/Basel		17.04.1978
	78.24:12	"Zeedel": "Comité-Schnitzelbangg 1978"	Europa/Schweiz/Basel-Stadt <Kanton>/Basel		17.04.1978
	78.24:13	bedruckter Zettel; "Zeedel": "s' Radässli"	Europa/Schweiz/Basel-Stadt <Kanton>/Basel		17.04.1978
	78.24:14	"Zeedel": "s' Stachelbeeri"	Europa/Schweiz/Basel-Stadt <Kanton>/Basel		17.04.1978
	78.24:15	"Zeedel": "Bure-Lümmel"	Europa/Schweiz/Basel-Stadt <Kanton>/Basel		17.04.1978
	78.24:16	bedruckter Zettel; "Zeedel": "D' Niete"	Europa/Schweiz/Basel-Stadt <Kanton>/Basel		17.04.1978

Please note that many designations in this list have been identified as faulty, outdated or as racist abuse since the inventories' original conception.

Bild	Inventarnummer	Objektbezeichnung	Herkunft	Ethnie	Eingangsdatum
					
	78.24:17	"Zeedel": "Breo Clique"	Europa/Schweiz/Basel-Stadt <Kanton>/Basel		17.04.1978
	78.25:1	schmiedeeiserne, ehemalige Friedhofstür	Europa/Deutschland/Niedersachsen/Landkreis Lüchow-Dannenberg/Hitzacker/Harlingen		17.04.1978
	78.26:1	bestickte Leinen-Hemdbluse	Europa		17.04.1978
	78.26:2	bestickte Leinen-Hemdbluse	Europa		17.04.1978
	78.27:1	großes Trink- und Dekorationshorn mit Messingbeschlägen, mit Troddeln	Europa/Deutschland (?)		17.04.1978
	78.31:1	Jacke	Eurasien		01.07.1978
	78.31:2	Hose	Eurasien		01.07.1978
	78.31:3	Zylinder	Eurasien		01.07.1978
	78.31:4	1 Paar Schuhe	Eurasien		01.07.1978
	78.31:5	Kratzeisen	Eurasien		01.07.1978
	78.31:6	Reinigungsgerät mit Seil	Eurasien		01.07.1978
	78.31:7	1 Paar Gummiringe	Eurasien		01.07.1978
	78.43:1	Koppel mit Schloss	Eurasien		29.08.1978

Please note that many designations in this list have been identified as faulty, outdated or as racist abuse since the inventories' original conception.

Bild	Inventarnummer	Objektbezeichnung	Herkunft	Ethnie	Eingangsdatum
	78.43:2	1 Paar Damenschuhe	Europa		29.08.1978
	78.44:1	1 Paar Klogs (Holzpantinen)	Eurasien		28.08.1978
	78.44:2	Jeans-Hose	Eurasien		28.08.1978
	78.44:3	T-Shirt	Eurasien		28.08.1978
	78.45:1	Jeans-Jacke	Eurasien		04.10.1978
	78.53:1	Großer Schaumlöffel aus Holz	Europa/Polen/Woiwodschaft Heiligkreuz/Ostojów		08.06.1977
	78.53:2	großer Holzlöffel	Europa/Polen/Woiwodschaft Heiligkreuz/Ostojów		08.06.1977
	78.53:3	Holzlöffel	Europa/Polen/Woiwodschaft Heiligkreuz/Ostojów		08.06.1977
	78.53:4	Kleiner Holzlöffel	Europa/Polen/Woiwodschaft Heiligkreuz/Ostojów		08.06.1977
	78.53:5	Ausgangsform für Holzspindel, mit dem Zieheisen auf der Schnitzbank bearbeitet	Europa/Polen/Woiwodschaft Heiligkreuz/Laczna		08.06.1977
	78.53:6	Holzspindel, gedrechselt auf der ursprünglichen Drechselbank (unter Ausnutzung einer Tanne)	Europa/Polen/Woiwodschaft Heiligkreuz/Laczna		08.06.1977
	78.53:7	Ausgangsform zum Drechseln des Kartoffelstampfers mit Axt und Zieheisen bearbeitet	Europa/Polen/Woiwodschaft Heiligkreuz/Oselków		08.06.1977
	78.53:8	Mohnstampfer, gedrechselt auf der ursprünglichen Drechselbank (unter Ausnutzung einer Tanne)	Europa/Polen/Woiwodschaft Heiligkreuz/Oselków		08.06.1977
	78.53:9	Kartoffelstampfer, gedrechselt auf der ursprünglichen Drechselbank (unter Ausnutzung einer Tanne)	Europa/Polen/Woiwodschaft Heiligkreuz/Oselków		08.06.1977
	78.53:10	Ausgangsform für Nudelholz, bearbeitet mit Axt und Zieheisen	Europa/Polen/Woiwodschaft Heiligkreuz		08.06.1977
	78.53:11	Nudelholz, gedrechselt auf der ursprünglichen Drechselbank (unter Ausnutzung einer Tanne)	Europa/Polen/Woiwodschaft Heiligkreuz/Oselków		08.06.1977
	78.53:12	[gesehen: Holzharke ohne Stiel] Holzharke	Europa/Polen/Woiwodschaft Heiligkreuz/Laczna		08.06.1977

Please note that many designations in this list have been identified as faulty, outdated or as racist abuse since the inventories' original conception.

Bild	Inventarnummer	Objektbezeichnung	Herkunft	Ethnie	Eingangsdatum
					
	78.53:13	Worfelschaufel für Getreide aus Holz, hergestellt mit Axt und Zieheisen	Europa/Polen/Woiwodschaft Heiligkreuz/Zalezianka		08.06.1977
	78.53:14	Getreideschaufel,hergestellt mit Axt und Zieheisen	Europa/Polen/Woiwodschaft Heiligkreuz/Zalezianka		08.06.1977
	78.53:15	Salzfaß	Europa/Polen/Woiwodschaft Heiligkreuz/Zalezianka		08.06.1977
	78.53:16	Holzkutsche mit zwei Pferdchen, hergestellt mit Axt, Ziehmesser, kleiner Säge und Messer	Europa/Polen/Woiwodschaft Heiligkreuz/Stawy		08.06.1977
	78.53:17	Holzkutsche, Stute mit zwei Fohlen	Europa/Polen/Woiwodschaft Heiligkreuz/Stawy		08.06.1977
	78.53:18	Pferdekutsche, zwei Pferde mit Fohlen	Europa/Polen/Woiwodschaft Heiligkreuz/Stawy		08.06.1977
	78.53:19	Grundform der Holzpferdchen für die Spielzeuge Nr.16-18	Europa/Polen/Woiwodschaft Heiligkreuz/Stawy		08.06.1977
	78.53:20	Kleiner Maßstab für alle Bestandteile der Spielzeuge Nr.16-18, jede Kerbe entspricht einer Größe	Europa/Polen/Woiwodschaft Heiligkreuz/Stawy		08.06.1977
	78.53:21	Bestandteil von Pferdewagen: Bodenbrett	Europa/Polen/Woiwodschaft Heiligkreuz/Stawy		08.06.1977
	78.53:22	Bestandteil von Pferdewagen:Seitenwand für Kutsche	Europa/Polen/Woiwodschaft Heiligkreuz/Stawy		08.06.1977
	78.53:23	Bestandteil von Pferdewagen:Seitenwand für Kutsche	Europa/Polen/Woiwodschaft Heiligkreuz/Stawy		08.06.1977
	78.53:24	Bestandteil von Pferdewagen: Rückwand für Kutsche	Europa/Polen/Woiwodschaft Heiligkreuz/Stawy		08.06.1977

Please note that many designations on this list have been identified as faulty, outdated or as racist abuse since the inventories' original conception.

Bild	Inventarnummer	Objektbezeichnung	Herkunft	Ethnie	Eingangsdatum
					
	78.53:25	Bestandteil von Pferdewagen:Vorderwand für Kutsche	Europa/Polen/Woiwodschaft Heiligkreuz/Stawy		08.06.1977
	78.53:26	Bestandteil von Pferdewagen: Räder für Kutsche	Europa/Polen/Woiwodschaft Heiligkreuz/Stawy		08.06.1977
	78.53:27	Bestandteil von Pferdewagen: Achse für Kutsche	Europa/Polen/Woiwodschaft Heiligkreuz/Stawy		08.06.1977
	78.53:28	Pferdekopf für Schaukelpferd aus Holz, unbemalt	Europa/Polen/Woiwodschaft Heiligkreuz/Ostojów		08.06.1977
	78.53:29	Schaukelpferd, bemalt	Europa/Polen/Woiwodschaft Heiligkreuz/Ostojów		08.06.1977
	78.53:30	Puppenwiege, sehr altes Muster, traditionelle Bemalung	Europa/Polen/Woiwodschaft Heiligkreuz/Laczna		08.06.1977
	78.53:31	Flügelschlagender Vogel auf Rädern an Stock	Europa/Polen/Woiwodschaft Heiligkreuz/Ostojów		08.06.1977
	78.53:32	Pferdekarussell auf Rädern an Stock	Europa/Polen/Woiwodschaft Heiligkreuz/Podlazie		08.06.1977
	78.53:33	Eichhörnchenkarussell auf Rädern an Stock	Europa/Polen/Woiwodschaft Heiligkreuz/Podlazie		08.06.1977
	78.53:34	Eichhörnchenkarussell, andere Bemalung [als Nr.33]	Europa/Polen/Woiwodschaft Heiligkreuz/Podlazie		08.06.1977
	78.53:35	Entenkarussell	Europa/Polen/Woiwodschaft Heiligkreuz/Podlazie		08.06.1977

Please note that many designations in this list have been identified as faulty, outdated or as racist abuse since the inventories' original conception.

Bild	Inventarnummer	Objektbezeichnung	Herkunft	Ethnie	Eingangsdatum
					
	78.53:36	Hahn- und-Vogel-Karussell	Europa/Polen/Woiwodschaft Heiligkreuz/Podlazie		08.06.1977
	78.53:37	Vögelchen-Karussell (Weibchen und Männchen) auf Rädern an Stock	Europa/Polen/Woiwodschaft Heiligkreuz		08.06.1977
	78.53:38	Henne-und-Hahn-Karussell auf Rädern an Stock	Europa/Polen/Woiwodschaft Heiligkreuz/Podlazie		08.06.1977
	78.53:39	Einzelteil zur Herstellung von Spielzeugkarussells: Pferdchen	Europa/Polen/Woiwodschaft Heiligkreuz/Podlazie		08.06.1977
	78.53:40	Einzelteil zur Herstellung von Spielzeugkarussells: Pferdchen mit Messer geglättet	Europa/Polen/Woiwodschaft Heiligkreuz		08.06.1977
	78.53:41	Eichhörnchen, Einzelteil wie Nr.39	Europa/Polen/Woiwodschaft Heiligkreuz/Podlazie		08.06.1977
	78.53:42	Kleine Henne, Einzelteil wie Nr.39	Europa/Polen/Woiwodschaft Heiligkreuz/Podlazie		08.06.1977
	78.53:43	Kleiner Hahn, Einzelteil wie Nr.39	Europa/Polen/Woiwodschaft Heiligkreuz/Podlazie		08.06.1977
	78.53:44	Achse, Einzelteil wie Nr.39	Europa/Polen/Woiwodschaft Heiligkreuz/Podlazie		08.06.1977
	78.53:45	Achse mit Rädern, Einzelteil wie Nr.39	Europa/Polen/Woiwodschaft Heiligkreuz/Podlazie		08.06.1977
	78.53:46	Drehscheibe des Karussells, Einzelteil wie Nr.39	Europa/Polen/Woiwodschaft Heiligkreuz/Podlazie		08.06.1977
	78.53:47	Kleines Rad, Einzelteil wie Nr.39	Europa/Polen/Woiwodschaft Heiligkreuz/Podlazie		08.06.1977

Please note that many designations in this list have been identified as faulty, outdated or as racist abuse since the inventories' original conception.

Bild	Inventarnummer	Objektbezeichnung	Herkunft	Ethnie	Eingangsdatum
	78.53:48	Spielzeug-Karussell auf Rädern an Stock	Europa/Polen/Woiwodschaft Heiligkreuz/Podlazie		08.06.1977
	78.53:49	Räderspielzeug, Schmetterling	Europa/Polen/Woiwodschaft Heiligkreuz/Ostojów		08.06.1977
	78.53:50	Räderspielzeug, Schmetterling, andere Bemalung [als Nr.49]	Europa/Polen/Woiwodschaft Heiligkreuz/Ostojów		08.06.1977
	78.53:51	Drehspielzeug, Störche	Europa/Polen/Woiwodschaft Heiligkreuz		08.06.1977
	78.53:52	Drehspielzeug, Hähne an Stock	Europa/Polen/Woiwodschaft Heiligkreuz/Ostojów		08.06.1977
	78.53:53	altes Drehspielzeug, Hähnchen an Stock	Europa/Polen/Woiwodschaft Heiligkreuz		08.06.1977
	78.53:54	Drehspielzeug, Ente und Donald Duck an Stock	Europa/Polen/Woiwodschaft Heiligkreuz		08.06.1977
	78.53:55	Karussell mit Männchen an Stock	Europa/Polen/Woiwodschaft Heiligkreuz		08.06.1977
	78.53:56	Puppenwagen, bemalt mit Mitrolack	Europa/Polen/Woiwodschaft Heiligkreuz/Ostojów		08.06.1977
	78.53:57	Kinderhocker, neues Muster	Europa/Polen/Woiwodschaft Heiligkreuz/Ostojów		08.06.1977
	78.53:58	Schubkarren, alte Form mit traditioneller Bemalung	Europa/Polen/Woiwodschaft Heiligkreuz		08.06.1977
	78.53:59	Schubkarren, einfachere Form als Nr.58, bemalt	Europa/Polen/Woiwodschaft Heiligkreuz		08.06.1977
	78.53:60	Schöner Holzlöffel, traditionelle Form, aber sorgfältigere Ausführung	Europa/Polen/Woiwodschaft Heiligkreuz/Zalezianka		08.06.1977
	78.53:61	Hammerspielzeug, Schmiede (Bär und	Europa/Polen/Woiwodschaft		08.06.1977

Please note that many designations in this list have been identified as faulty, outdated or as racist abuse since the inventories' original conception.

Bild	Inventarnummer	Objektbezeichnung	Herkunft	Ethnie	Eingangsdatum
		Schmied)	Kleinpolen		
	78.53:62	Hammerspielzeug, Pickende Vögel	Europa/Polen/Südpolen		08.06.1977
	78.54:1	Pferd auf Rädern	Europa/Polen/Woiwodschaft Kleinpolen/Lachowice/Zagrody		02.07.1978
	78.54:2	Pferd, Rohform ohne Bemalung (für Nr.1)	Europa/Polen/Woiwodschaft Kleinpolen/Lachowice/Zagrody		02.07.1978
	78.54:3	Brettchen aus dem Räder geschnitten werden	Europa/Polen/Woiwodschaft Kleinpolen/Lachowice/Zagrody		02.07.1978
	78.54:4	Verschiedene Räder für Nr.1	Europa/Polen/Woiwodschaft Kleinpolen/Lachowice/Zagrody		02.07.1978
	78.54:5	Spielzeug Karussell	Europa/Polen/Woiwodschaft Kleinpolen/Lachowice/Zagrody		02.07.1978
	78.54:6	Kopf für Spielzeug "Zyd"	Europa/Polen/Woiwodschaft Kleinpolen/Lachowice/Zagrody		02.07.1978
	78.54:7	Leiterwagen mit zwei Pferdchen	Europa/Polen/Woiwodschaft Kleinpolen/Lachowice/Zagrody		02.07.1978
	78.54:8	2 Spielzeug-Karusselle auf Rädern an gelbem Stock	Europa/Polen/Woiwodschaft Kleinpolen/Lachowice/Zagrody		02.07.1978
	78.54:9	Pferdchen für Pferdewagen (roh, unbemalt)	Europa/Polen/Woiwodschaft Kleinpolen/Lachowice/Zagrody		02.07.1978
	78.54:10	Pferdchen für "Kleine Pferdekutsche"	Europa/Polen/Woiwodschaft Kleinpolen/Lachowice/Zagrody		02.07.1978
	78.54:11	Pferdchen für "Karussell" (rot bemalt,	Europa/Polen/Woiwodschaft		02.07.1978

Please note that many designations in this list have been identified as faulty, outdated or as racist abuse since the inventories' original conception.

Bild	Inventarnummer	Objektbezeichnung	Herkunft	Ethnie	Eingangsdatum
		ohne Punkte)	Kleinpolen/Lachowice/Zagrody		
	78.54:12	Pferdchen für "Karussell", fertig bemalt: rot mit weissen Punkten	Europa/Polen/Woiwodschaft Kleinpolen/Lachowice/Zagrody		02.07.1978
	78.54:13	Pferdchen für "Karussell", grün bemalt mit weißen Punkten	Europa/Polen/Woiwodschaft Kleinpolen/Lachowice/Zagrody		02.07.1978
	78.54:14	Kutsche mit zwei Pferdchen, bunt bemalt	Europa/Polen/Woiwodschaft Kleinpolen/Lachowice/Zagrody		02.07.1978
	78.54:15	Kutsche mit zwei Pferdchen, rot bemalt	Europa/Polen/Woiwodschaft Kleinpolen/Lachowice/Zagrody		02.07.1978
	78.54:16	Teil/ Rahmen für Sitz: "kleine Kutsche", violett	Europa/Polen/Woiwodschaft Kleinpolen/Lachowice/Zagrody		02.07.1978
	78.54:17	Teil/ Rahmen für Sitz: "kleine Kutsche", rot bemalt mit floralen Verzierungen	Europa/Polen/Woiwodschaft Kleinpolen/Lachowice/Zagrody		02.07.1978
	78.54:18	Gestell und Leiter für kleinere Form des Leiterwagens (unbemalt)	Europa/Polen/Woiwodschaft Kleinpolen/Lachowice/Zagrody		02.07.1978
	78.54:19	kleines Pferdchen auf Rädern, bunt bemalt	Europa/Polen/Woiwodschaft Kleinpolen/Lachowice/Zagrody		02.07.1978
	78.54:20	halbfertiges Pferdchen für verschiedene Spielzeuge	Europa/Polen/Woiwodschaft Kleinpolen/Lachowice/Zagrody		02.07.1978
	78.54:21	halbfertiges Pferdchen für verschiedene Spielzeuge	Europa/Polen/Woiwodschaft Kleinpolen/Lachowice/Zagrody		02.07.1978
	78.54:22	halbfertiges Pferdchen für verschiedene Spielzeuge	Europa/Polen/Woiwodschaft Kleinpolen/Lachowice/Zagrody		02.07.1978
	78.54:23	vier verschiedene Rädchen für Spielzeuge	Europa/Polen/Woiwodschaft Kleinpolen/Lachowice/Zagrody		02.07.1978
	78.54:24	Pferdekutsche	Europa/Polen/Woiwodschaft Kleinpolen/Lachowice/Zagrody		02.07.1978
	78.54:25	Pferdekutsche, andere Bemalung	Europa/Polen/Woiwodschaft Kleinpolen/Lachowice/Zagrody		02.07.1978
	78.54:26	Teil für "Karussell": Drehscheibe mit drei Pferdchen, bunt bemalt und Federschmuck	Europa/Polen/Woiwodschaft Kleinpolen/Lachowice/Zagrody		02.07.1978
	78.54:27	Hauptachse für Karussel	Europa/Polen/Woiwodschaft Kleinpolen/Lachowice/Zagrody		02.07.1978
	78.54:28	Drehscheibe für Karuzela	Europa/Polen/Woiwodschaft Kleinpolen/Lachowice/Zagrody		02.07.1978

Please note that many designations in this list have been identified as racially outdated or racist abuse since the inventories' original conception.

Bild	Inventarnummer	Objektbezeichnung	Herkunft	Ethnie	Eingangsdatum
					
	78.54:29	kleines Rad für Karuzela	Europa/Polen/Woiwodschaft Kleinpolen/Lachowice/Zagrody		02.07.1978
	78.54:30	kleine vertikale Achse für Karussel	Europa/Polen/Woiwodschaft Kleinpolen/Lachowice/Zagrody		02.07.1978
	78.54:31	Rückwand für große Kutsche	Europa/Polen/Woiwodschaft Kleinpolen/Lachowice/Zagrody		02.07.1978
	78.54:32	Vorderteil für große Kutsche	Europa/Polen/Woiwodschaft Kleinpolen/Lachowice/Zagrody		02.07.1978
	78.54:33	Weihnachtsbaumschmuck aus Holz, bemalt, Stern	Europa/Polen/Woiwodschaft Kleinpolen/Lachowice/Zagrody		02.07.1978
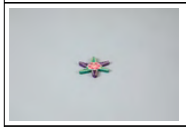	78.54:34	Weihnachtsbaumschmuck aus Holz, bemalt, Stern	Europa/Polen/Woiwodschaft Kleinpolen/Lachowice/Zagrody		02.07.1978
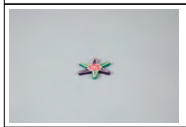	78.54:35	Weihnachtsbaumschmuck aus Holz, bemalt, Stern	Europa/Polen/Woiwodschaft Kleinpolen/Lachowice/Zagrody		02.07.1978
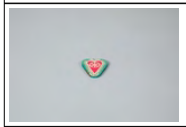	78.54:36	Weihnachtsbaumschmuck aus Holz, bemalt, Herz	Europa/Polen/Woiwodschaft Kleinpolen/Lachowice/Zagrody		02.07.1978
	78.54:37	Weihnachtsbaumschmuck aus Holz, bemalt, Herz	Europa/Polen/Woiwodschaft Kleinpolen/Lachowice/Zagrody		02.07.1978
	78.54:38	Weihnachtsbaumschmuck aus Holz, bemalt, Herz	Europa/Polen/Woiwodschaft Kleinpolen/Lachowice/Zagrody		02.07.1978
	78.54:39	Weihnachtsbaumschmuck aus Holz,	Europa/Polen/Woiwodschaft		02.07.1978

Please note that many designations in this list have been identified as faulty, outdated or as racist abuse since the inventories' original conception.

Bild	Inventarnummer	Objektbezeichnung	Herkunft	Ethnie	Eingangsdatum
		bemalt, Herz	Kleinpolen/Lachowice/Zagrody		
	78.54:40	Holzvogel, Specht	Europa/Polen/Woiwodschaft Kleinpolen/Stryszawa		02.07.1978
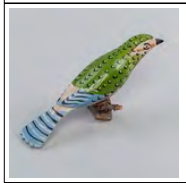	78.54:41	Eisvogel; Holz	Europa/Polen/Woiwodschaft Kleinpolen/Stryszawa		02.07.1978
	78.54:42	Wiedehopf; Holzspielzeug	Europa/Polen/Woiwodschaft Kleinpolen/Stryszawa		02.07.1978
	78.54:43	Holzvogel Wiedehopf, ungeglättet	Europa/Polen/Woiwodschaft Kleinpolen/Stryszawa		02.07.1978
	78.54:44	Holzvogel, Specht, geglättet, unbemalt	Europa/Polen/Woiwodschaft Kleinpolen/Stryszawa		02.07.1978
	78.54:45	Holzvogel, Kuckuck, geglättet, unbemalt	Europa/Polen/Woiwodschaft Kleinpolen/Stryszawa		02.07.1978
	78.54:46	Holzvogel, Schwalbe, geglättet, unbemalt	Europa/Polen/Woiwodschaft Kleinpolen/Stryszawa		02.07.1978
	78.54:47	Holzvogel, roh, geglättet, ungestrichen	Europa/Polen/Woiwodschaft Kleinpolen/Stryszawa		02.07.1978
	78.54:48	kleiner Holzvogel, Wiedehopf, geglättet, unbemalt	Europa/Polen/Woiwodschaft Kleinpolen/Stryszawa		02.07.1978
	78.54:49	Holzvogel, ungeglättet	Europa/Polen/Woiwodschaft Kleinpolen/Stryszawa		02.07.1978
	78.54:50	Holzvogel, kleine Schwalbe	Europa/Polen/Woiwodschaft Kleinpolen/Stryszawa		02.07.1978
	78.54:51	sehr kleines Vögelchen	Europa/Polen/Woiwodschaft Kleinpolen/Stryszawa		02.07.1978
	78.54:52	sehr kleines Vögelchen	Europa/Polen/Woiwodschaft Kleinpolen/Stryszawa		02.07.1978
	78.54:53	sehr kleines Vögelchen	Europa/Polen/Woiwodschaft		02.07.1978

Please note that many designations in this list have been identified as faulty, outdated or as racist abuse since the inventories' original conception.

Bild	Inventarnummer	Objektbezeichnung	Herkunft	Ethnie	Eingangsdatum
			Kleinpolen/Stryszawa		
	78.54:54	sehr kleines Vögelchen	Europa/Polen/Woiwodschaft Kleinpolen/Stryszawa		02.07.1978
	78.54:55	Topf für Sauermilch, alte Form und Größe, bleiglasiert	Europa/Polen/Woiwodschaft Lublin/Lazek Ordynacki		02.07.1978
	78.54:56	Becher, Miniatur eines Topfes	Europa/Polen/Woiwodschaft Lublin/Lazek Ordynacki		02.07.1978
	78.54:57	Schüsselchen, Engobe bleiglasiert, traditionelle Bemalung	Europa/Polen/Woiwodschaft Lublin/Lazek Ordynacki		02.07.1978
	78.54:58	Schüsselchen, Engobe bleiglasiert, andere Bemalung	Europa/Polen/Woiwodschaft Lublin/Lazek Ordynacki		02.07.1978
	78.54:59	Zwillingsgefäß - Klassische Miniatur	Europa/Polen/Woiwodschaft Lublin/Lazek Ordynacki		02.07.1978
	78.54:60	Blumentopf	Europa/Polen/Woiwodschaft Lublin/Lazek Ordynacki		02.07.1978
	78.54:61	Blumentopf mit anderer Verzierung	Europa/Polen/Woiwodschaft Lublin/Lazek Ordynacki		02.07.1978
	78.54:62	Henkeltopf, bleiglasiert (Kochtopf?)	Europa/Polen/Woiwodschaft Lublin/Lazek Ordynacki		02.07.1978
	78.54:63	Henkeltopf, schlanker	Europa/Polen/Woiwodschaft Lublin/Lazek Ordynacki		02.07.1978
	78.54:64	Große Puppe aus Stoff mit Bekleidung	Europa/Polen/Woiwodschaft Masowien/Warschau		02.07.1978
	78.54:65	kl. Puppe aus Plastik m. Hemd, Höschen u. Söckchen	Europa/Polen/Woiwodschaft Masowien/Warschau		02.07.1978
	78.54:66	kl. Puppe aus Plastik m. Hemd, Höschen u. Söckchen	Europa/Polen/Woiwodschaft Masowien/Warschau		02.07.1978
	78.54:67	Puppenwagendecke mit gelbem Bezug	Europa/Polen/Woiwodschaft Masowien/Warschau		02.07.1978
	78.54:68	Puppenwagendecke mit gelbem Bezug	Europa/-/Warschau		02.07.1978
	78.54:69	Puppenwagenkissen mit geblümtem Bezug	Europa/-/Warschau		02.07.1978
	78.54:70	Puppenwagen-Kissenbezug, blau/kl. Tischdecke	Europa/Polen/Woiwodschaft Masowien/Warschau		02.07.1978
	78.54:71	Puppenwagen-Kissenbezug, blau/kl. Tischdecke	Europa/Polen/Woiwodschaft Masowien/Warschau		02.07.1978
	78.54:72	Puppenwagenkissen mit grünem Bezug	Europa/Polen/Woiwodschaft Masowien/Warschau		02.07.1978
	78.54:73	Kängeruh, aufblasbar, aus Plastik, nach [...]	Europa/Polen/Woiwodschaft Masowien/Warschau		02.07.1978
	78.54:74	Lastwagen aus Plastik	Europa/Polen/Woiwodschaft		02.07.1978

Please note that many designations on this list have been identified as faulty, outdated or as racist abuse since the inventories' original conception.

Bild	Inventarnummer	Objektbezeichnung	Herkunft	Ethnie	Eingangsdatum
			Masowien/Warschau		
	78.54:75	Kleid aus Wolle, hausgewebt und handgenäht	Europa/Polen/Woiwodschaft Lódz/Zlakow Borowy		02.07.1978
	78.54:76	Schürze aus Wolle, hausgewebt und handgenäht	Europa/Polen/Woiwodschaft Lódz/Zlakow Borowy		02.07.1978
	78.54:77	Hemd aus Leinen, reich bestickt	Europa/Polen/Woiwodschaft Lódz/Zlakow Borowy		02.07.1978
	78.54:78	Kopftuch, reich bestickt	Europa/Polen/Woiwodschaft Lódz/Zlakow Borowy		02.07.1978
	78.57:1	Wahrsagekartenspiel der Vereinigten Münchner Spielkarten-Fabriken, F.X.Schmid, insgesamt 36 Karten mit Beschreibung	Europa/Deutschland/Bayern/Oberbayern/München		24.04.1978
	78.57:2	kleines Plakat mit Teufelskopf ("Hexenjagd auf Linke")	Europa/Deutschland		24.04.1978
	78.58:1	1 Paar Holzschuhe, bemalt und beschnitzt	Europa/Spanien/Asturien		13.07.1978
	78.59:1	Paradebettdecke, Leinen, bestickt	Europa/Jugoslawien		17.12.1978
	78.59:2	Zwillingsgefäß aus Fayence, bemalt	Eurasien		17.12.1978
	78.60:1	Armreifen, mit Scharnier, Silberlegierung	Asien/Vorderasien/Türkei		24.11.1978
	78.60:2	Augenaufkleber gegen den "bösen Blick"	Asien/Vorderasien/Türkei		24.11.1978
	78.60:3	Augenaufkleber gegen den "bösen Blick"	Asien/Vorderasien/Türkei		24.11.1978
	78.60:4	Foto von türkischem Bus mit Augenaufkleber	Asien/Vorderasien/Türkei		24.11.1978
	78.60:5	Foto von türkischem Bus mit Augenaufkleber	Asien/Vorderasien/Türkei		24.11.1978
	78.61:1	Heiligenbild, Ölmalerei, Märtyrerin mit Dornenkrone, Heiligenschein; Rahmen an Holz mit Beineinlagen	Eurasien		20.12.1978
	78.72:1	beschnitzter Hauspfosten	Asien/Zentralasien/Afghanistan/Nuristan		28.12.1978
	79.14:1	große Brockenhexe	Europa/Deutschland		21.06.1979
	79.22:1	Stickmustertuch von Fride Löffler	Europa/Deutschland/Norddeutschland		25.04.1979
	79.22:2	Stickmustertuch von Emma Stertz	Europa		25.04.1979
	79.22:3	Stickmustertuch von J. Groenendyk (12 Jahre)	Europa/Niederlande		25.04.1979

Please note that many designations in this list have been identified as faulty, outdated or as racist abuse since the inventories' original conception.

Bild	Inventarnummer	Objektbezeichnung	Herkunft	Ethnie	Eingangsdatum
	79.61:1	Modell eines vertikalen Webstuhls	Asien/Vorderasien/Türkei/Anatolien: Erzurum/Erzurum		06.11.1978
	79.61:2	Bodenplatte für das Modell	Asien/Vorderasien/Türkei/Anatolien: Erzurum/Erzurum		06.11.1978
	79.61:3	Rückwand für das Modell	Asien/Vorderasien/Türkei/Anatolien: Erzurum/Erzurum		06.11.1978
	79.61:4	Spindel mit Wolle	Asien/Vorderasien/Türkei/Anatolien: Erzurum/Erzurum		06.11.1978
	79.61:5	Spindel mit zwei Garnknäueln	Asien/Vorderasien/Türkei/Anatolien: Erzurum/Erzurum		06.11.1978
	79.61:6	Modell zum Aufziehen der Kette	Asien/Vorderasien/Türkei/Anatolien: Erzurum/Erzurum		06.11.1978
	79.61:7	Kettstab	Asien/Vorderasien/Türkei/Anatolien: Erzurum/Erzurum		06.11.1978
	79.61:8	Webschwert	Asien/Vorderasien/Türkei/Anatolien: Erzurum/Erzurum		06.11.1978
	79.61:9	Fachstab	Asien/Vorderasien/Türkei/Anatolien: Erzurum/Erzurum		06.11.1978
	79.61:10	Maßstab	Asien/Vorderasien/Türkei/Anatolien: Erzurum/Erzurum		06.11.1978
	79.61:11	Gewebespanner	Asien/Vorderasien/Türkei/Anatolien: Erzurum/Erzurum		06.11.1978
	79.61:12	Gewebespanner	Asien/Vorderasien/Türkei/Anatolien: Erzurum/Erzurum		06.11.1978
	79.61:13	(großer) Webkamm	Asien/Vorderasien/Türkei/Anatolien: Erzurum/Erzurum		06.11.1978
	79.61:14	Kleine Spule mit Schnur für Webgatter	Asien/Vorderasien/Türkei/Anatolien: Erzurum/Erzurum		06.11.1978
	79.61:15	Holzstift für das Trennen der geraden und ungeraden Kettfäden	Asien/Vorderasien/Türkei/Anatolien: Erzurum/Erzurum		06.11.1978
	79.61:16	fünf Knäuel Garn (grün und rot)	Asien/Vorderasien/Türkei/Anatolien: Erzurum/Erzurum		06.11.1978
	79.61:17	drei Stabspulen mit Garn	Asien/Vorderasien/Türkei/Anatolien: Erzurum/Erzurum		06.11.1978
	79.61:18	verschiedene Teile	Asien/Vorderasien/Türkei/Anatolien: Erzurum/Erzurum		06.11.1978
	79.61:19	Gerät mit drei Zinken	Asien/Vorderasien/Türkei/Anatolien: Erzurum/Erzurum		06.11.1978
	79.61:20	Eisenstab	Asien/Vorderasien/Türkei/Anatolien: Erzurum/Erzurum		06.11.1978
	79.61:21	Beschreibung und Skizze des Webstuhlmodells von M.G.Konieczny	Asien/Vorderasien/Türkei/Anatolien: Erzurum/Erzurum		06.11.1978

Please note that many designations in this list have been identified as faulty, outdated or as racist abuse since the inventories' original conception.

Bild	Inventarnummer	Objektbezeichnung	Herkunft	Ethnie	Eingangsdatum
	79.62:1	Votivrahmen mit Aufschrift vom Christusdenkmal: "Christus König, vergib uns unsere Sünden" (portugiesisch)	Europa/Portugal		01.03.1979
	79.62:2	"Holz"schuh aus Plastik mit Jesukind	Europa/Portugal		01.03.1979
	79.62:3	Medaille vom Christusdenkmal	Europa/Portugal		01.03.1979
	79.62:4	Handamulett,Plastikimitation v. Elfenbein an Kette	Europa/Portugal		01.03.1979
	79.62:5	Handamulett aus Glas	Europa/Portugal		01.03.1979
	79.62:6	Handamulett mit ausgestreckten Fingern (Metall)	Europa/Portugal		01.03.1979
	79.62:7	Handamulett mit blauer Kugel	Europa/Portugal		01.03.1979
	79.62:8	Amulett-Kombination von Handamulett, Dolch und Hexagramm	Europa/Portugal		01.03.1979
	79.62:9	Amulett-Kombination von Handamulett, Dolch und Hexagramm	Europa/Portugal		01.03.1979
	79.62:10	Amulett-Kombination von Hand, Dolch, Hexagramm, Halbmond (mit Kette)	Europa/Portugal		01.03.1979
	79.62:11	Hexagramm-Anhänger (blaugefärbt)	Europa/Portugal		01.03.1979
	79.63:1	Kupfermünze Ludwig XVI (Frankreich)	Europa		05.03.1979
	79.64:1	Medaille ("Hamburg entdecken"); Hamburg 1979 "Mit der Heimat im Herzen die Welt umfassen"	Europa/Deutschland/Hamburg		09.04.1979
	79.65:1	Anstecknadel: Pilgermedaille aus Santiago de Compostela	Europa/Spanien/Galicia/A Coruña/Santiago de Compostela		09.04.1979
	79.65:2	Andstecknadel: Pilgermedaille aus Santiago de Compostela	Europa/Spanien/Galicia/A Coruña/Santiago de Compostela		09.04.1979
	79.65:3	Anstecknadel: Pilgermedaille aus Santiago de Compostela	Europa/Spanien/Galicia/A Coruña/Santiago de Compostela		09.04.1979
	79.66:1	Gewitterkerze (schwarz) für "Unsere liebe Frau von Einsiedeln"	Europa/Schweiz/Schwyz <Kanton>/Einsiedeln		09.04.1979
	79.66:2	zwei Votivkerzen für "Unsere liebe Frau von Einsiedeln"	Europa/Schweiz/Schwyz <Kanton>/Einsiedeln		09.04.1979
	79.66:3	Brosche mit dem Bildnis der SS.Pieta di Cannobio	Europa/Italien/Piemont/Cannobio		09.04.1979
	79.66:4	Erinnerungsmedaille	Europa/Italien/Piemont/Cannobio		09.04.1979
	79.66:5	Andachtsbild "La SS. Pietà Di Cannobio (Lago Maggiore)"	Europa/Italien/Piemont/Cannobio		09.04.1979

Please note that many designations in this list have been identified as faulty, outdated or as racist abuse since the inventories' original conception.

Bild	Inventarnummer	Objektbezeichnung	Herkunft	Ethnie	Eingangsdatum
					
	79.66:6	Andachtsbild "La SS. Pietà Di Cannobio (Lago Maggiore)"	Europa/Italien/Piemont/Cannobio		09.04.1979
	79.66:7	Andachtsheft zum "Unbefleckten Herz Mariens"	Europa/Deutschland		09.04.1979
	79.66:8	Andachtsbild, "Jungfrau der Armen"	Europa/Belgien/Wallonie/Provinz Lüttich/Banneux		09.04.1979
	79.66:9	Andachtsbild, "Erzengel Michael"	Europa/Belgien/Wallonie/Provinz Lüttich/Banneux		09.04.1979
	79.66:10	Andachtsbild, "Unsere liebe Frau vom Rosenkranz" in Fatima	Europa/Deutschland		09.04.1979
	79.66:11	Andachtsbild, Fotografie der Muttergottesgrotte von Lourdes	Europa/Frankreich/Hautes-Pyrénées/Lourdes		09.04.1979
	79.67:1	"Gretchen" oder "Mariechen"; mehrfach übermalt	Europa/Deutschland		01.06.1979

Please note that many designations in this list have been identified as faulty, outdated or as racist abuse since the inventories' original conception.

Bild	Inventarnummer	Objektbezeichnung	Herkunft	Ethnie	Eingangsdatum
	79.67:2	Handspielpuppe "Der Tod" (mit Gewand)	Europa/Deutschland		01.06.1979
	79.67:3	Handspielpuppe "Gretchen" oder "Mariechen"	Europa/Deutschland		01.06.1979
	79.67:4	"Großmutter" / "Stina" (mit Gewand)	Europa/Deutschland		01.06.1979
	79.67:5	Handspielpuppe "Mohr" (mit Gewand)	Europa/Deutschland		01.06.1979
	79.67:6	Puppenkopf "Räuber" oder "Gastwirt" (ohne Gewand)	Europa/Deutschland		01.06.1979
	79.67:7	Handspielpuppe "Priester", alt (mit Gewand, ohne Haar)	Europa/Deutschland/Thüringen		01.06.1979
	79.67:8	Handspielpuppe "Der Tod" (mit Gewand)	Europa/Deutschland		01.06.1979
	79.67:9	Handspielpuppe "Der Tod"	Europa/Deutschland		01.06.1979
	79.67:10	Handspielpuppe "Kaspar" (französischer Typ, Pierot oder Harlekin) (mit Gewand)	Europa/Deutschland/Sachsen		01.06.1979
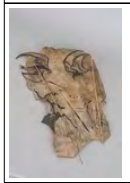	79.68:1	Schattenspielfiguren zum finnischen Kalevala-Epos: Hintergrund Kulisse, Vögel über gebirgiger Gewitterlandschaft	Europa/Deutschland/Hamburg		08.06.1979
	79.68:2	Männliche Figur mit Bommelmütze	Europa/Deutschland/Hamburg		08.06.1979
	79.68:3	Männliche Figur mit Zipfelmütze	Europa/Deutschland/Hamburg		08.06.1979
	79.68:4	Weibliche Figur	Europa/Deutschland/Hamburg		08.06.1979

Please note that many designations in this list have been identified as faulty, outdated or as racist abuse since the inventories' original conception.

Bild	Inventarnummer	Objektbezeichnung	Herkunft	Ethnie	Eingangsdatum
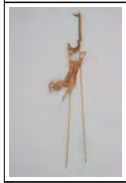	79.68:5	Rentier mit Schlitten	Europa/Deutschland/Hamburg		08.06.1979
	79.68:6	Rentier mit Tragschleife	Europa/Deutschland/Hamburg		08.06.1979
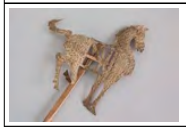	79.68:7	Pferd	Europa/Deutschland/Hamburg		08.06.1979
	79.68:8	Schattenspielfigur: Pferd	Europa/Deutschland/Hamburg		08.06.1979
	79.68:9	Schattenspielfigur: zwei Segelschiffe	Europa/Deutschland/Hamburg		08.06.1979
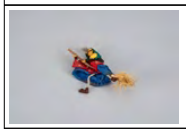	79.69:1	Kleine "Brockenhexe"	Europa/Deutschland		20.06.1979
	79.70:1	Plakat "Zwergenküche" (Zwerg finnisch: tonttu, schwedisch: tomte)	Europa/Finnland		09.07.1979
	79.70:2	Plakat "Zwerge beim Schlittschuhlauf"	Europa/Finnland		09.07.1979
	79.70:3	Plakat "Zwergenwohnstube mit Geiger"	Europa/Finnland		09.07.1979
	79.70:4	Aufstell-Weihnachtsreihe: Zwerge und Schweinchen	Europa/Finnland		09.07.1979
	79.70:5	Kochbuch (maschinegeschrieben) des finnischen Arbeitskreises in Hamburg	Europa/Deutschland/Hamburg		09.07.1979
	79.70:6	große Streichholzschachtel mit Herings-Muster mit Hölzern	Europa/Finnland		09.07.1979
	79.70:7	große Streichholzschachtel mit Ahnen-Fischmuster mit Hölzern	Europa/Finnland		09.07.1979
	79.70:8	große Streichholzschachtel mit Hanki-Fischmuster	Europa/Finnland		09.07.1979
	79.70:9	Glasvase (in Packung), Flaschenform	Europa/Finnland		09.07.1979
	79.70:10	Glasvase, quadratische Form	Europa/Finnland		09.07.1979

Please note that many designations in this list have been identified as faulty, outdated or as racist abuse since the inventories' original conception.

Bild	Inventarnummer	Objektbezeichnung	Herkunft	Ethnie	Eingangsdatum
	79.70:11	Matte aus Stoffresten	Europa/Finnland/-/Kuhmoinen/Gehöft Kotirantr		09.07.1979
	79.71:1	Satz (Set) mit 15 Miniatur-Zinnobjekten in Verkaufspackung	Europa/Italien		27.08.1979
	79.71:2	Verkaufssatz von zehn Miniatur-Messingobjekten (Spielzeuggeschirr auf einer Pappe)	Europa/Italien		27.08.1979
	79.71:3	Fayence-Vexiergefäß	Europa/Italien/Umbrien/Deruta		27.08.1979
	79.71:4	Broschüre "Das Heiligtum Madonna del Sasso"	Europa/Schweiz/Tessin <Kanton>/Orselina/Madonna del Sasso		27.08.1979
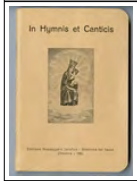	79.71:5	Liederheft "In Hymnis et Canticis", Madonna del Sasso (italienisch)	Europa/Schweiz/Tessin <Kanton>/Orselina/Madonna del Sasso		27.08.1979
	79.71:6	Postkarte, Sanctuario Madonna del Sasso	Europa/Italien/Piemont/Madonna del Sasso		27.08.1979
	79.71:7	Andachtsbild "Der Selige Leopold Maudíc"	Europa		27.08.1979
	79.71:8	Andachtsbild "Der Selige Leopold Mandíc"	Europa		27.08.1979
	79.71:9	Mickymaus-Figur am Reck, Spielzeug	Europa/Italien/Lombardei/Porto Valtravaglia		27.08.1979
	79.71:10	Medaille, Madonna del Sasso (Anhänger)	Europa/Schweiz/Tessin <Kanton>/Orselina/Madonna del Sasso		27.08.1979
	79.71:11	Spanschachtel mit Nachtlichtern für den Hausgebrauch und religiöse Zwecke (mit Gebrauchsanweisung)	Europa/Deutschland/Bayern/-/Nürnberg		27.08.1979

Please note that many designations in this list have been identified as faulty, outdated or as racist abuse since the inventories' original conception.

Bild	Inventarnummer	Objektbezeichnung	Herkunft	Ethnie	Eingangsdatum
	79.72:1	turkmenische Silberbrosche [Guljaka (Kragenknopf) Runde Schmuckscheibe, feuervergoldetes Silber, Durchbrechungen, geritzte Ornamente, Karneol in Cabochonform geschliffen, Glassteine rund geschliffen, beide gefaßt	Asien/Zentralasien	<Eurasien>/<Asien>/<Zentralasien>/Turkmenen: Jomud	07.11.1979
	79.73:1	alte Steppdecke (für Turkmenenjurte) / Matratze	Europa/Deutschland		29.11.1979
	79.73:2	russische Fellmütze	Eurasien/UdSSR		29.11.1979
	79.74:1	monumentale kupfergetriebene Kanne, Touristenproduktion (?)	Europa/Bosnien und Herzegowina/Bosnien		28.11.1979
	79.75:1	Netzkugel aus Plastik	Europa/Großbritannien		05.12.1979
	79.75:2	Netzschwimmer aus Plastik	Europa/Dänemark		05.12.1979
	79.75:3	Netzschwimmer aus Plastik	Europa/Dänemark		05.12.1979
	79.76:1	Paar Austria Skier (Pionier Master)	Europa/Österreich		05.12.1979
	79.77:1	Medaille Gasteiner Perchtenläufer, für aktive Teilnehmer	Europa/Österreich/Salzburg/Bad Gastein		18.12.1979
	79.77:2	Medaille Gasteiner Perchtenläufer, für aktive Teilnehmer	Europa/Österreich/Salzburg/Bad Gastein		18.12.1979
	80.6:1	Brautkrone (Hochzeitshaube)	Europa/Estland/Saare		25.02.1980
	80.31:1	handgearbeitete Holzskier aus Finnland, Paar	Europa/Finnland/-/Kuhmoinen		11.01.1980
	80.32:1	alter Schürzenstoff mit Pailetten- und Perlenstickerei	Europa/Slowakei;(?);Europa/Tschechien		24.01.1980
	80.33:1	Hochzeitsstrauß: Metallfäden/Glasperlen etc.	Europa/Österreich/Tirol		13.02.1980
	80.34:1	Rechenbrett (abakus)	Eurasien/Russland/Wologda Oblast		07.03.1980

Please note that many designations in the list have been identified as faulty, outdated or as racist abuse since the inventories' original conception.

Bild	Inventarnummer	Objektbezeichnung	Herkunft	Ethnie	Eingangsdatum
	80.41:1	Massage- und Rubbel-"Stein" (Keramik)	Afrika/Nordafrika/Marokko/Taroudannt /Arazane		10.10.1980
	80.41:2	Massage- und Rubbel-"Stein" (Keramik) "mhaka für Hamam"	Afrika/Nordafrika/Marokko/Taroudannt /Arazane		10.10.1980
	80.41:3	Frosch aus Ton, evtl. Massage und Rubbel-"Stein" ["jrana"]	Afrika/Nordafrika/Marokko/Taroudannt /Arazane		10.10.1980
	80.41:4	kleine Handmühle für Arghan-Früchte (Öl), Spielzeug [Topf und Aufsatz "cizrik rha Razegna"]	Afrika/Nordafrika/Marokko/Taroudannt /Arazane	--/Imazighen (Berber)	10.10.1980
	80.41:5	Kohlebecken, hoher Fuß, bemalt schwarz auf weiß	Afrika/Nordafrika/Marokko/Souss-Massa-Draâ/Agadir Ida ou Tanan: Tatelt/Taroudant: Igherm	--/Imazighen (Berber)	10.10.1980
	80.41:6	Kohlebecken	Afrika/Nordafrika/Marokko/Souss-Massa-Draâ/Tiznit/Tafraoute		10.10.1980
	80.41:7	längerer, schwerer Kerzenleuchter, Wulstverzierungen, bemalt	Afrika/Nordafrika/Marokko/Souss-Massa-Draâ/Tiznit/Tafraoute		10.10.1980
	80.41:8	Schmortopf (tajine) mit Deckel, feinere Arbeit, weißgrundig, schwarz bemalt	Afrika/Nordafrika/Marokko/Souss-Massa-Draâ/Tiznit/Tafraoute		10.10.1980
	80.41:9	Kochtopf mit Deckel, zweihenklig	Afrika/Nordafrika/Marokko/Souss-Massa-Draâ/Tiznit/Tafraoute	--/Imazighen (Berber)	10.10.1980
	80.41:10	kleine Öllampe ["candil"]	Afrika/Nordafrika/Marokko/Taroudannt /Arazane		10.10.1980
	80.41:11	Vogelpaar auf Stange	Afrika/Nordafrika/Marokko/Taroudannt /Arazane		10.10.1980
	80.41:12	Kohlebecken, kleines, bemalt, Gebrauchsspuren	Afrika/Nordafrika/Marokko/Taroudannt /Azaghar/Igherm		10.10.1980
	80.41:13	Brotteigschüssel, bemalt, Gebrauchsspuren?	Afrika/Nordafrika/Marokko/Taroudannt /Azaghar	--/Imazighen (Berber)	10.10.1980
	80.41:14	Schmortopf mit Deckel	Afrika/Nordafrika/Marokko/Taroudannt /Azaghar	--/Imazighen (Berber)	10.10.1980
	80.41:15	Wasserflasche, langhalsig	Afrika/Nordafrika/Marokko/Ouarzazate /Ouarzazate/Taouirt	--/Imazighen (Berber)	10.10.1980
	80.41:16	Schnabelkrug, schwarze Bemalung, einhenklig	Afrika/Nordafrika/Marokko/Ouarzazate /Ouarzazate/Taouirt	--/Imazighen (Berber)	10.10.1980
	80.41:17	größerer Bügelhenkelkrug (schwarze Bemalung, Muster)	Afrika/Nordafrika/Marokko/Ouarzazate /Ouarzazate/Taouirt	--/Imazighen (Berber)	10.10.1980
	80.41:18	Wasserkrug	Afrika/Nordafrika/Marokko/Taroudannt /Aoulouz/Asguen-Imirguen	--/Imazighen (Berber)	10.10.1980
	80.41:19	Schnabelkanne	Afrika/Nordafrika/Marokko/Taroudannt /Aoulouz/Asguen-Imirguen	--/Imazighen (Berber)	10.10.1980
	80.41:20	Kohlebecken, außen und innen bemalt	Afrika/Nordafrika/Marokko/Taroudannt /Aguerd-n'Oulili	--/Imazighen (Berber)	10.10.1980

Please note that many designations in this list have been identified as faulty, outdated or as racist abuse since the inventories' original conception.

Bild	Inventarnummer	Objektbezeichnung	Herkunft	Ethnie	Eingangsdatum
	80.41:21	Kochtopf, verschlossen, mit Deckel aus einem Stück?, Rußspuren am Boden, oben kleine Öffnungen	Afrika/Nordafrika/Marokko/Taroudannt /Aguerd-n'Oulili	--/Imazighen (Berber)	10.10.1980
	80.41:22	Kochtopf, zweihenklig, mit Deckel, bemalt	Afrika/Nordafrika/Marokko/Ouarzazate /Ighri	--/Imazighen (Berber)	10.10.1980
	80.41:23	Wasserkrug, einhenklig bemalt	Afrika/Nordafrika/Marokko/Taroudannt /Aguerd-n'Oulili	--/Imazighen (Berber)	10.10.1980
	80.41:24	Wasserkrug, einhenklig	Afrika/Nordafrika/Marokko/Ouarzazate /Ighri	--/Imazighen (Berber)	10.10.1980
	80.41:25	Schnabelkanne, bemalt, topfförmig	Afrika/Nordafrika/Marokko/Ouarzazate /Ighri	--/Imazighen (Berber)	10.10.1980
	80.41:26	Wasserkrug aus Kupfer	Afrika/Nordafrika/Marokko/Taroudannt /Igherm		10.10.1980
	80.41:27	kleines Kohlebecken, bemalt	Afrika/Nordafrika/Marokko/Ouarzazate /Ighri	--/Imazighen (Berber)	10.10.1980
	80.41:28	Wasserkrug, weißgrundig, braun bemalt, einhenklig	Afrika/Nordafrika/Marokko/Ouarzazate /Oulad Haj		10.10.1980
	80.41:29	kleiner Wasserkrug, bemalt	Afrika/Nordafrika/Marokko/Ouarzazate /Oulad Haj	--/Imazighen (Berber)	10.10.1980
	80.41:30	Fußschale [Schale mit Fuß], Becherform, ein Henkel, heller Ton, innen braun bemalt	Afrika/Nordafrika/Marokko/Ouarzazate /Oulad Haj		10.10.1980
	80.41:31	tiefe Schüssel, bemalt	Afrika/Nordafrika/Marokko/Ouarzazate /Astour		10.10.1980
	80.41:32	kleinere Schüssel, innen bemalt	Afrika/Nordafrika/Marokko/Ouarzazate /Astour		10.10.1980
	80.41:33	Wasserkrug-Model, Topfform	Afrika/Nordafrika/Marokko/Ouarzazate /Tansikht		10.10.1980
	80.41:34	Kohlebecken, bemalt	Afrika/Nordafrika/Marokko/Souss-Massa-Draâ/Zagora/Amzrou		10.10.1980
	80.41:35	Töpferscheiben-Oberteil [Model?]	Afrika/Nordafrika/Marokko/Souss-Massa-Draâ/Zagora/Amzrou		10.10.1980
	80.41:36	große Brotteigschüssel	Afrika/Nordafrika/Marokko/Ouarzazate /Ksar Agdz		10.10.1980
	80.41:37	großer Wasserkrug, runder Boden, einhenklig	Afrika/Nordafrika/Marokko/Ouarzazate /Ksar Agdz	--/Imazighen (Berber)	10.10.1980
	80.41:38	Butangas-Aufsatz	Afrika/Nordafrika/Marokko/Souss-Massa-Draâ/Zagora/Amzrou		10.10.1980

Please note that many designations on this list have been identified as faulty, outdated or as racist abuse since the inventories' original conception.

Bild	Inventarnummer	Objektbezeichnung	Herkunft	Ethnie	Eingangsdatum
	80.41:39 dop 1	große Schnabelkanne	Afrika/Nordafrika/Marokko/Ouarzazate/Aghgoumi	--/Imazighen (Berber)	10.10.1980
	80.41:40	Schnabelkanne mit Deckel (gebraucht? alt?)	Afrika/Nordafrika/Marokko/Ouarzazate/Aghgoumi		10.10.1980
	80.41:41	Wasserkrug	Afrika/Nordafrika/Marokko/Ouarzazate/Aghgoumi		10.10.1980
	80.41:42	tiefe Schüssel mit zwei kleinen Henkeln und Deckel, braun bemalt	Afrika/Nordafrika/Marokko/Ouarzazate/Aghgoumi	--/Imazighen (Berber)	10.10.1980
	80.41:43	Grillbecken für Brochettes, bemalt	Afrika/Nordafrika/Marokko/Ouarzazate/Aghgoumi	--/Imazighen (Berber)	10.10.1980
	80.41:44	Fettbehälter mit Deckel, glasiert, polychrom	Afrika/Nordafrika/Marokko/Fès-Boulmane/Fès (Provinz)/Fès (Stadt)		10.10.1980
	80.41:45	Fettbehälter, dreifarbig bemalt mit Deckel, groß	Afrika/Nordafrika/Marokko/Fès-Boulmane/Fès (Provinz)/Fès (Stadt)		10.10.1980
	80.41:46	Große Fußschale, grün-weiß	Afrika/Nordafrika/Marokko/Fès-Boulmane/Fès (Provinz)/Fès (Stadt)		10.10.1980
	80.41:47	Wandteller, mehrfartbig, Fayence	Afrika/Nordafrika/Marokko/Fès-Boulmane/Fès (Provinz)/Fès (Stadt)		10.10.1980
	80.41:48	kleine Schale mit Ringfuß, mehrfarbig, glasiert	Afrika/Nordafrika/Marokko/Fès-Boulmane/Fès (Provinz)/Fès (Stadt)		10.10.1980
	80.41:49	Aschenbecher in Fußform, blau-weiß, glasiert	Afrika/Nordafrika/Marokko/Fès-Boulmane/Fès (Provinz)/Fès (Stadt)		10.10.1980
	80.41:50	große Kanne mit Holzteerverzierung, einhenklig, dickbauchig (gestauchte Form)	Afrika/Nordafrika/Marokko/Fès-Boulmane/Fès (Provinz)/Fès (Stadt)		10.10.1980
	80.41:51	Wasserkrug mit Holzteerverzierung, einhenklig	Afrika/Nordafrika/Marokko/Fès-Boulmane/Fès (Provinz)/Fès (Stadt)		10.10.1980
	80.41:52	Schale mit Holzteerverzierung	Afrika/Nordafrika/Marokko/Fès-Boulmane/Fès (Provinz)/Fès (Stadt)		10.10.1980
	80.41:53	Schälchen mit Holzteerverzierung	Afrika/Nordafrika/Marokko/Fès-Boulmane/Fès (Provinz)/Fès (Stadt)		10.10.1980
	80.41:54	kleinerer Fußschale [Schale mit Fuß], Wellenrand, grün glasiert	Afrika/Nordafrika/Marokko/Ouarzazate/Tamegroute		10.10.1980
	80.41:55	Fußschale [Schale mit Fuß] mit Schnauze/Schnabel, Griff	Afrika/Nordafrika/Marokko/Ouarzazate/Tamegroute		10.10.1980
	80.41:56	Fußschale	Afrika/Nordafrika/Marokko/Ouarzazate/Tamegroute	--/Imazighen (Berber)	10.10.1980
	80.41:57	kleine Fußschale [Schale mit Fuß], grün glasiert	Afrika/Nordafrika/Marokko/Ouarzazate/Tamegroute	--/Imazighen (Berber)	10.10.1980
	80.41:58	Öllampe mit Fuß, grün glasiert	Afrika/Nordafrika/Marokko/Ouarzazate/Tamegroute		10.10.1980
	80.41:59	Räucherwerk-Behälter aus Ton, grün	Afrika/Nordafrika/Marokko/Ouarzazate		10.10.1980

Please note that many designations in this list have been identified as faulty, outdated or as racist abuse since the inventories' original conception.

Bild	Inventarnummer	Objektbezeichnung	Herkunft	Ethnie	Eingangsdatum
		glasiert	/Tamegroute		
	80.41:60	Kerzenleuchter	Afrika/Nordafrika/Marokko/Ouarzazate /Tamegroute		10.10.1980
	80.41:61	Räucherstäbchenhalter mit Fuß, grün glasiert	Afrika/Nordafrika/Marokko/Ouarzazate /Tamegroute		10.10.1980
	80.41:62	kleiner Räucherstäbchenbehälter, Ton, grün glasiert	Afrika/Nordafrika/Marokko/Ouarzazate /Tamegroute		10.10.1980
	80.41:63	kleiner Fußbecher, grün glasiert [kes Haj]	Afrika/Nordafrika/Marokko/Ouarzazate /Tamegroute		10.10.1980
	80.41:64	Räucherbehälter mit Dreifuß, mit Standfuß, grün glasiert	Afrika/Nordafrika/Marokko		10.10.1980
	80.41:65	kleine Vase [kes Haj]	Afrika/Nordafrika/Marokko/Ouarzazate /Tamegroute		10.10.1980
	80.41:66	Kamel, klein [jemel, Moha, Tamegrout]	Afrika/Nordafrika/Marokko/Ouarzazate /Tamegroute		10.10.1980
	80.41:67	Kamel [jemel, Tamgroute, Mohamed ben Mohamed]	Afrika/Nordafrika/Marokko/Ouarzazate /Tamegroute		10.10.1980
	80.41:68	dreiarmiger Kerzenleuchter, Keramik, glasiert	Afrika/Nordafrika/Marokko/Taroudannt /Oulad Teima		10.10.1980
	80.41:69	Öllampe (sechsfach), Ton, glasiert	Afrika/Nordafrika/Marokko/Taroudannt /Arazane		10.10.1980
	80.41:70 dop 1	große Teigschüssel	Afrika/Nordafrika/Marokko/Taroudannt /Agadir		10.10.1980
	80.41:71	[gesehen: große Schüssel mit Tülle und kleinem Griff, Tabernaissat] Öllampe	Afrika/Nordafrika/Marokko/Taroudannt /Arazane		10.10.1980
	80.41:72	Wasserkrug, einhenklig	Afrika/Nordafrika/Marokko		10.10.1980
	80.41:73	Wasserkrug	Afrika/Nordafrika/Marokko/Safi		10.10.1980
	80.41:74	Milchgefäß mit Deckel und Schnauze	Afrika/Nordafrika/Marokko/Marrakesch /Ouirgane	--/Imazighen (Berber)	10.10.1980
	80.41:75	Dreifuß, Brennelement	Afrika/Nordafrika/Marokko/Ouarzazate /Tamegroute		10.10.1980
	80.41:76	größerer Wasserkrug, Kugelform, einhenklig, bemalt	Afrika/Nordafrika/Marokko/Ouarzazate /Zaouiat Sidi Lahsain	--/Imazighen (Berber)	10.10.1980
	80.41:77	großer Wandteller	Afrika/Nordafrika/Marokko/Fès-Boulmane/Fès (Provinz)/Fès (Stadt)		10.10.1980
	80.41:78	großer Wandteller	Afrika/Nordafrika/Marokko/Fès-Boulmane/Fès (Provinz)/Fès (Stadt)		10.10.1980
	80.41:79	Doppeltrommel	Afrika/Nordafrika/Marokko/Fès-Boulmane/Fès (Provinz)/Fès (Stadt)		10.10.1980
	80.41:80	kleinere Doppeltrommel	Afrika/Nordafrika/Marokko/Fès-Boulmane/Fès (Provinz)/Fès (Stadt)		10.10.1980

Please note that many designations in this list have been identified as faulty, outdated or as racist abuse since the inventories' original conception.

Bild	Inventarnummer	Objektbezeichnung	Herkunft	Ethnie	Eingangsdatum
	80.41:81	tiefer Teller	Afrika/Nordafrika/Marokko/Fès-Boulmane/Fès (Provinz)/Fès (Stadt)		10.10.1980
	80.41:82	flacher Teller mit Holzteerverzierung mit Fuß	Afrika/Nordafrika/Marokko/Fès-Boulmane/Fès (Provinz)/Fès (Stadt)		10.10.1980
	80.41:83	tiefe Schüssel	Afrika/Nordafrika/Marokko/Fès-Boulmane/Fès (Provinz)/Fès (Stadt)		10.10.1980
	80.41:84	Doppelkohlebecken, älter	Afrika/Nordafrika/Marokko/Taza-Al Hoceïma-Taounate/Taounate/Ain Bouchrik		10.10.1980
	80.41:85	großes Wasservorratsgefäß mit Bemalung	Afrika/Nordafrika/Marokko/Taza-Al Hoceïma-Taounate/Taounate/Ain Bouchrik		10.10.1980
	80.41:86	mittelgroßes Wassergefäß, schwarze bemalung	Afrika/Nordafrika/Marokko/Fès-Boulmane/Fès (Provinz)		10.10.1980
	80.41:87	großes Wasservorratsgefäß, Keramik, bemalt	Afrika/Nordafrika/Marokko/Ouarzazate/Tagadirt	--/Imazighen (Berber)	10.10.1980
	80.41:88	großes Wassergefäß, schwarz, 2-henkelig	Afrika/Nordafrika/Marokko/Ouarzazate/Timdghas		10.10.1980
	80.41:89	großes Wasservorratsgefäß für Honig oder Mehl	Afrika/Nordafrika/Marokko/Ouarzazate/Tazrout		10.10.1980
	80.41:90	Bienenhaus	Afrika/Nordafrika/Marokko/Ouarzazate/Timdghas		10.10.1980
	80.41:91	[gesehen: großer Topf, zwei Griffe] Schabevorrichtung für den Gerbereiprozeß	Afrika/Nordafrika/Marokko/Souss-Massa-Draâ/Agadir Ida ou Tanan/Agadir		10.10.1980
	80.41:92	Couscoussieb aus Ton	Afrika/Nordafrika/Marokko/Ouarzazate/Skoura		10.10.1980
	80.41:93	großes Vorratsgefäß mit Deckel (Krugform, zweihenklig, bemalt]	Afrika/Nordafrika/Marokko/Souss-Massa-Draâ/Tiznit/Id Rais		10.10.1980
	80.41:94	großes Wasservorratsgefäß	Afrika/Nordafrika/Marokko/Souss-Massa-Draâ/Agadir Ida ou Tanan/Anou Amrane		10.10.1980
	80.41:95	Schmortopf mit Deckel ("tajine", Inefzane Agoudir)	Afrika/Nordafrika/Marokko/Marrakesch/Ijjoukak		10.10.1980
	80.41:96	größere Schale mit Fuß, innen verziert	Afrika/Nordafrika/Marokko/Marrakesch/Ijjoukak		10.10.1980
	80.41:97	Teigbackschale, verziert	Afrika/Nordafrika/Marokko/Marrakesch/Ijjoukak		10.10.1980
	80.41:98	Teigbackschale	Afrika/Nordafrika/Marokko/Ouarzazate/Taloust		10.10.1980
	80.41:99	flaches Kochgefäß mit Deckel (zweihenklig, Knauf), mit Ausguß	Afrika/Nordafrika/Marokko/Marrakesch/Ijjoukak		10.10.1980

Please note that many designations in this list have been identified as partly outdated or as racist abuse since the inventories´ original conception.

Bild	Inventarnummer	Objektbezeichnung	Herkunft	Ethnie	Eingangsdatum
	80.41:100	Pferdefigur aus Ton, bemalt, unglasiert	Afrika/Nordafrika/Marokko/Souss-Massa-Draâ/Tiznit/Id Rais		10.10.1980
	80.41:101	Kamelfigur aus Ton, unglasiert	Afrika/Nordafrika/Marokko/Souss-Massa-Draâ/Tiznit/Id Rais		10.10.1980
	80.41:102	Vogelfigur aus Ton, bemalt, unglasiert	Afrika/Nordafrika/Marokko/Souss-Massa-Draâ/Tiznit/Id Rais		10.10.1980
	80.41:103	Männerkopf mit Vampirzähnen und Kappe (zwei Teile)	Afrika/Nordafrika/Marokko/Souss-Massa-Draâ/Tiznit/Id Rais		10.10.1980
	80.41:104	Wasserkrug, weißgrundig, schwarz bemalt	Afrika/Nordafrika/Marokko/Ouarzazate/Tansikht		10.10.1980
	80.41:105	kleiner Wasserkrug ["Takoulint, Culo [?], Brahim]	Afrika/Nordafrika/Marokko/Rabat-Salé-Zemmour-Zaer		10.10.1980
	80.41:106	Kochtopf, kleiner Wellenrand	Afrika/Nordafrika/Marokko/El Kelâat Es-Sraghna/Skouri		10.10.1980
	80.41:107	Wasser-Bügelflasche (Botijo-Form)	Afrika/Nordafrika/Marokko/Taza-Al Hoceïma-Taounate/Taza/Beni Ouriarhel		10.10.1980
	80.41:108	kleine Wasserbügelflasche, weißgrundig, braun-schwarz bemalt	Afrika/Nordafrika/Marokko/Taza-Al Hoceïma-Taounate/Taza/Beni Ouriarhel		10.10.1980
	80.41:109	kleinere bauchige, einhenklige Flasche, weißgrundig, schwarz-braun bemalt	Afrika/Nordafrika/Marokko/Taza-Al Hoceïma-Taounate/Taza/Beni Ouriarhel		10.10.1980
	80.41:110	Schmorgefäß mit Deckel, bemalt	Afrika/Nordafrika/Marokko/Taza-Al Hoceïma-Taounate/Taza/Beni Ouriarhel		10.10.1980
	80.41:111	Couscous-Fußschale	Afrika/Nordafrika/Marokko/Guelmim-Es Semara/Tata/Tamanart		10.10.1980
	80.41:112	Wandteller, blau-weiß, glasiert	Afrika/Nordafrika/Marokko/Safi/Safi		10.10.1980
	80.41:113	großer Wandteller, vierfarbig, glasiert	Afrika/Nordafrika/Marokko/Safi/Safi		10.10.1980
	80.41:114	Schüssel, türkis glasiert mit mehrfarbiger Verzierung	Afrika/Nordafrika/Marokko/Safi/Safi		10.10.1980
	80.41:115	Schüssel, türkis glasiert mit mehrfarbiger Verzierung	Afrika/Nordafrika/Marokko/Safi/Safi		10.10.1980
	80.41:116	große Schüssel, blau bemalt, glasiert, mit Fuß	Afrika/Nordafrika/Marokko/Safi/Safi		10.10.1980
	80.41:117	Wandteller, mehrfarbig, nach dem Brand bemalt? (vergl. 80.41:1031)	Afrika/Nordafrika/Marokko/Safi/Safi		10.10.1980
	80.41:118	Wandteller mit Symbolen (Hand, Skorpion, Auge) gegen den bösen Blick, weißgrundig	Afrika/Nordafrika/Marokko/Safi/Safi		10.10.1980
	80.41:119	große Fayence-Schüssel (Schale),	Afrika/Nordafrika/Marokko/Safi/Safi		10.10.1980

Please note that many designations in this list have been identified as faulty, outdated or as racist abuse since the inventories´ original conception.

Bild	Inventarnummer	Objektbezeichnung	Herkunft	Ethnie	Eingangsdatum
		mehrfarbig			
	80.41:120	Fußschale, innen mehrfarbig, glasiert	Afrika/Nordafrika/Marokko/Safi/Safi		10.10.1980
	80.41:121	Schale (mit Fuß), mehrfarbig bemalt, glasiert	Afrika/Nordafrika/Marokko/Rabat-Salé-Zemmour-Zaer/Salé/Salé		10.10.1980
	80.41:122	kleine Kanne, bräunlich-grau	Afrika/Nordafrika/Marokko/Rabat-Salé-Zemmour-Zaer/Salé/Salé		10.10.1980
	80.41:123	Vase, weißgrundig, verziert	Afrika/Nordafrika/Marokko/Rabat-Salé-Zemmour-Zaer/Salé/Salé		10.10.1980
	80.41:124	kleine Kasserole, glasiert, bemalt	Afrika/Nordafrika/Marokko/Rabat-Salé-Zemmour-Zaer/Salé/Salé		10.10.1980
	80.41:125	kleiner Napf (grün), gemustert	Afrika/Nordafrika/Marokko/Rabat-Salé-Zemmour-Zaer/Salé/Salé		10.10.1980
	80.41:126	Kasserole	Afrika/Nordafrika/Marokko/Rabat-Salé-Zemmour-Zaer/Salé/Salé		10.10.1980
	80.41:127	kleiner Kerzenleuchter, bemalt	Afrika/Nordafrika/Marokko/Rabat-Salé-Zemmour-Zaer/Salé/Salé		10.10.1980
	80.41:128	Kerzenleuchter	Afrika/Nordafrika/Marokko/Rabat-Salé-Zemmour-Zaer/Salé/Salé		10.10.1980
	80.41:129	Kohlebecken, hoher Fuß, braun-weiß bemalt	Afrika/Nordafrika/Marokko/Ouarzazate/Tifrit		10.10.1980
	80.41:130	Kugel-Kochtopf	Afrika/Nordafrika/Marokko/Ouarzazate/Tifrit		10.10.1980
	80.41:131	Kugel-Kochtopf	Afrika/Nordafrika/Marokko/Souss-Massa-Draâ/Zagora/Amzrou		10.10.1980
	80.41:132	großer Wasserkrug, ein Henkel	Afrika/Nordafrika/Marokko/Marrakesch/Talaat n'Yakoub		10.10.1980
	80.41:133	größerer Milchkrug, zweihenklig	Afrika/Nordafrika/Marokko/Meknès-Tafilalet/Meknès/Moulay Idriss		10.10.1980
	80.41:134	Milchtopf mit Tülle	Afrika/Nordafrika/Marokko/Marrakesch/Alla n'Oumzri		10.10.1980
	80.41:135	Kochtopf, einhenklig	Afrika/Nordafrika/Marokko/Marrakesch/Alla n'Oumzri		10.10.1980
	80.41:136	Minzebehälter, Topfform, bauchig, kleiner Fuß	Afrika/Nordafrika/Marokko;Afrika/Nordafrika/Marokko/--/Ansi/Ounein		10.10.1980
	80.41:137	Kochtopf (berb. tagdourt), zweihenklig, weiß bemalt	Afrika/Nordafrika/Marokko/--/Timdghart;Afrika/Nordafrika/Marokko		10.10.1980
	80.41:138	Wasserkrug (berb. takoulilt), einhenklig, bemalt	Afrika/Nordafrika/Marokko/--/Timdghart;Afrika/Nordafrika/Marokko		10.10.1980
	80.41:139	Töpferscheiben-Oberteil (berb. tachougheit/ tassouereit)	Afrika/Nordafrika/Marokko/--/Timdghart;Afrika/Nordafrika/Marokko		10.10.1980
	80.41:140	[gesehen: großer Henkelkrug,	Afrika/Nordafrika/Marokko/--/Beni		10.10.1980

Please note that many designations in this list have been identified as faulty, outdated or as racial abuse since the inventories' original conception.

Bild	Inventarnummer	Objektbezeichnung	Herkunft	Ethnie	Eingangsdatum
		zweihenkelig] (berb. agdouha)	Meraz		
	80.41:141 dop 1	Wasserkrug (berb. tagdrouát), zweihenklig, braun bemalt	Afrika/Nordafrika/Marokko/--/Baiba		10.10.1980
	80.41:142	Wasserkanne (berb. ghorraf), einhenklig, Schnabeltülle, bemalt, vorne Ring	Afrika/Nordafrika/Marokko;Afrika/Nordafrika/Marokko/Zerhoun;Afrika/Nordafrika/Marokko/--/Alaouni		10.10.1980
	80.41:143	Teigplatte, bemalt (als Wandteller) aus Holz	Afrika/Nordafrika/Marokko;Afrika/Nordafrika/Marokko/--/Alaouni;Afrika/Nordafrika/Marokko/Zerhoun		10.10.1980
	80.41:144	kleine Öllampe (candil)	Afrika/Nordafrika/Marokko/--/Alaouni;Afrika/Nordafrika/Marokko		10.10.1980
	80.41:145	Kohlebecken (Kanoun), hoher Fuß, deutliche Gebrauchsspuren	Afrika/Nordafrika/Marokko/--/Taount n'Ouzgrouz;Afrika/Nordafrika/Marokko		10.10.1980
	80.41:146	Händewaschbecken (rasâl)	Afrika/Nordafrika/Marokko/-/Melitta/Settat;Afrika/Nordafrika/Marokko		10.10.1980
	80.41:147	größerer Fayenceteller mit Schiffmotiv, polychrom, glasiert, Fuß, Wandteller	Afrika/Nordafrika/Marokko/Fès-Boulmane/Fès (Provinz)/Fès (Stadt)		10.10.1980
	80.41:148	Fayenceteller mit Schiffmotiv, blau-weiß	Afrika/Nordafrika/Marokko/Fès-Boulmane/Fès (Provinz)		10.10.1980
	80.41:149	Wasserflasche, einhenklig, schwarze Bemalung (berreda)	Afrika/Nordafrika/Marokko/Meknès-Tafilalet/Meknès		10.10.1980
	80.41:150	Wasserbecher, schwarz bemalt, einhenklig (ghorraf)	Afrika/Nordafrika/Marokko/Meknès-Tafilalet/Meknès		10.10.1980
	80.41:151	Wasserbecher, schwarz bemalt, einhenklig (ghorraf)	Afrika/Nordafrika/Marokko/Meknès-Tafilalet/Meknès		10.10.1980
	80.41:152	Hennaschüssel (berbt. harmout), innen bemalt	Afrika/Nordafrika/Marokko/-/Agadir;Afrika/Nordafrika/Marokko/--/Ait Lemoudn		10.10.1980
	80.41:153	großer Wasserkrung (berb. okelil), bemalt	Afrika/Nordafrika/Marokko;Afrika/Nordafrika/Marokko/Tasra		10.10.1980
	80.41:154	Schmortopf mit Bemalung/ Deckel (tajine)	Afrika/Nordafrika/Marokko/Safi		10.10.1980
	80.41:155	Vorratsgefäß f. Oliven, alte Form (sitouna), polychrom bemalt und glasiert	Afrika/Nordafrika/Marokko/Safi		10.10.1980
	80.41:156	Bonbonière mit Deckel (toumsia), blau-weiß, komplett glasiert	Afrika/Nordafrika/Marokko/Safi		10.10.1980
	80.41:157	großer Wandteller (chabberi), nach dem Brand bemalt? (vergl. 80.41:1031)	Afrika/Nordafrika/Marokko/Safi		10.10.1980
	80.41:158	großer Wandteller (chabberi) (blau-weiß)	Afrika/Nordafrika/Marokko/Safi		10.10.1980
	80.41:159	Vase (leguersa), bauchige Krugform, zwei Henkel, grün-weiß, glasiert	Afrika/Nordafrika/Marokko/Safi		10.10.1980
	80.41:160	Vase (Koran ballon), mit trichterförmigem	Afrika/Nordafrika/Marokko/Safi		10.10.1980

Please note that many designations in this list have been identified as racist, outdated or abusive since the inventories' original conception.

Bild	Inventarnummer	Objektbezeichnung	Herkunft	Ethnie	Eingangsdatum
		Hals, petrol-weiß, außen glasiert/innen nicht			
	80.41:161	Trommel (derbouka)	Afrika/Nordafrika/Marokko/Safi		10.10.1980
	80.41:162	kleine Trommel (tarija)	Afrika/Nordafrika/Marokko/Safi		10.10.1980
	80.41:163	Tonflöte ( )	Afrika/Nordafrika/Marokko/Safi		10.10.1980
	80.41:164	Dreifuß, Einbauelement (chouka)	Afrika/Nordafrika/Marokko/Safi		10.10.1980
	80.41:165	Dreifuß, Einbauelement (chouka)	Afrika/Nordafrika/Marokko/Safi		10.10.1980
	80.41:166	kleinere Fußschale (Schale mit hohem Fuß), innen schwarz bemalt	Afrika/Nordafrika/Marokko/Taza-Al Hoceïma-Taounate/Taounate/Ain Bouchrik		10.10.1980
	80.41:167	Zwei-henklige Vase (Seladon-Kopie), grün glasiert, Ritzdekor	Afrika/Nordafrika/Marokko/Fès-Boulmane/Fès (Provinz)/Fès (Stadt)		10.10.1980
	80.41:168	Kleinere Vase mit schlankem Hals, blau-weiß, glasiert, zweihenklig	Afrika/Nordafrika/Marokko/Fès-Boulmane/Fès (Provinz)/Fès (Stadt)		10.10.1980
	80.41:169	Ohrenschälchen, blau-weiß, glasiert	Afrika/Nordafrika/Marokko/Fès-Boulmane/Fès (Provinz)/Fès (Stadt)		10.10.1980
	80.41:170	Schälchen, blau-weiß, glasiert (zlefa)	Afrika/Nordafrika/Marokko/Fès-Boulmane/Fès (Provinz)/Fès (Stadt)		10.10.1980
	80.41:171	kleine Schmortopfkopie, blau-weiß bemalt, glasiert (tajine)	Afrika/Nordafrika/Marokko/Fès-Boulmane/Fès (Provinz)/Fès (Stadt)		10.10.1980
	80.41:172	Döschen mit Deckel, blau-weiß, glasiert	Afrika/Nordafrika/Marokko/Fès-Boulmane/Fès (Provinz)/Fès (Stadt)		10.10.1980
	80.41:173	Bonboniere mit Deckel [neu]	Afrika/Nordafrika/Marokko/Fès-Boulmane/Fès (Provinz)/Fès (Stadt)		10.10.1980
	80.41:174	Aschenbecher, blau-weiß, glasiert (cendrier)	Afrika/Nordafrika/Marokko/Fès-Boulmane/Fès (Provinz)/Fès (Stadt)		10.10.1980
	80.41:175	Aschenbecher (cendrier)	Afrika/Nordafrika/Marokko/Safi		10.10.1980
	80.41:176	kleine Schale (zlefe), mehrfarbig, glasiert	Afrika/Nordafrika/Marokko/Fès-Boulmane/Fès (Provinz)/Fès (Stadt)		10.10.1980
	80.41:177	Wandteller, mehrfarbig	Afrika/Nordafrika/Marokko/Fès-Boulmane/Fès (Provinz)/Fès (Stadt)		10.10.1980
	80.41:178	Fett- oder Suppenbehälter mit Deckel (jebbania), glasiert	Afrika/Nordafrika/Marokko/Fès-Boulmane/Fès (Provinz)/Fès (Stadt)		10.10.1980
	80.41:179	Fett- oder Suppenbehälter mit Deckel (jebbania), blau-weiß, glasiert	Afrika/Nordafrika/Marokko/Fès-Boulmane/Fès (Provinz)/Fès (Stadt)		10.10.1980
	80.41:180	Fett- oder Suppenbehälter mit Deckel (jebbania) (klein)	Afrika/Nordafrika/Marokko/Fès-Boulmane/Fès (Provinz)/Fès (Stadt)		10.10.1980
	80.41:181	kleine Schale, Transparentglasur, blau-gelb	Afrika/Nordafrika/Marokko/Fès-Boulmane/Fès (Provinz)/Fès (Stadt)		10.10.1980
	80.41:182	kleine Schale mit Standring, blau-weiß,	Afrika/Nordafrika/Marokko/Fès-		10.10.1980

Please note that many designations in this list have been identified as faulty, outdated or as racist abuse since the inventories' original conception.

Bild	Inventarnummer	Objektbezeichnung	Herkunft	Ethnie	Eingangsdatum
		glasiert	Boulmane/Fès (Provinz)/Fès (Stadt)		
	80.41:183	Schale, (Schuppenmuster), kleine Schale mit Standring, blau-weiß, glasiert	Afrika/Nordafrika/Marokko/Fès-Boulmane/Fès (Provinz)/Fès (Stadt)		10.10.1980
	80.41:184	Bonboniere mit Deckel, glasiert	Afrika/Nordafrika/Marokko/Fès-Boulmane/Fès (Provinz)/Fès (Stadt)		10.10.1980
	80.41:185	Schmortopf (Miniatur-tajine)	Afrika/Nordafrika/Marokko/Fès-Boulmane/Fès (Provinz)/Fès (Stadt)		10.10.1980
	80.41:186	kleine Suppenschüssel (zlefa odojebbana für hariva), bunt bemalt	Afrika/Nordafrika/Marokko/Fès-Boulmane/Fès (Provinz)/Fès (Stadt)		10.10.1980
	80.41:187	kleine Suppenschüssel (zlefa odojebbana für hariva), blau-schwarz, glasiert	Afrika/Nordafrika/Marokko/Fès-Boulmane/Fès (Provinz)/Fès (Stadt)		10.10.1980
	80.41:188	Mosaikplatte (zellij) Kachel (?) / Architekturteil (?) mit Glasurornament	Afrika/Nordafrika/Marokko/Fès-Boulmane/Fès (Provinz)/Fès (Stadt)		10.10.1980
	80.41:189	kleine Suppenschüssel (jebbana), rötlicher Ton, glasiert	Afrika/Nordafrika/Marokko/Safi		10.10.1980
	80.41:190	Butangasaufsatz (mejmar butangas)	Afrika/Nordafrika/Marokko/--/Beni Slim/ Oulad Frej		10.10.1980
	80.41:191	Doppelkrug (aloukal mejrouj), alt? gebraucht?	Afrika/Nordafrika/Marokko/Rif		10.10.1980
	80.41:192	kleine Wasserflasche, zweihenklig, schwarz-braun bemalt, Kragenhals	Afrika/Nordafrika/Marokko/Rif		10.10.1980
	80.41:193	kleineres Doppelkohlebecken (mejmar Kanoun), bemalt	Afrika/Nordafrika/Marokko/Rif		10.10.1980
	80.41:194	kleine Wasserkanne (ghorraf), bemalt	Afrika/Nordafrika/Marokko/Rif		10.10.1980
	80.41:195	Teekanne (Metallkannenkopie, d.h. Tonkopie einer Teekanne), braun glasiert	Afrika/Nordafrika/Marokko/--/Khenifra;Afrika/Nordafrika/Marokko		10.10.1980
	80.41:196	kleiner Wasserkrug, mit Korken, zweihenklig, schwarz bemalt	Afrika/Nordafrika/Marokko/Taza-Al Hoceïma-Taounate/Taounate/Ain Bouchrik		10.10.1980
	80.41:197	kleiner Wasserkrung, älter, zweihenklig, bemalt	Afrika/Nordafrika/Marokko/Taza-Al Hoceïma-Taounate/Taounate/Ain Bouchrik		10.10.1980
	80.41:198	Henkeltopf, bemalt	Afrika/Nordafrika/Marokko/Taza-Al Hoceïma-Taounate/Taounate/Ain Bouchrik		10.10.1980
	80.41:199	kleiner Doppelkrung, bemalt	Afrika/Nordafrika/Marokko/Taza-Al Hoceïma-Taounate/Taounate/Ain Bouchrik		10.10.1980
	80.41:200	Kohlebecken (Kanoun) mit Fuß und bemalt	Afrika/Nordafrika/Marokko/Taza-Al Hoceïma-Taounate/Taounate/Ain Bouchrik		10.10.1980
	80.41:201	Schüssel mit Ringfuß, (tobsil), als	Afrika/Nordafrika/Marokko/Fès-		10.10.1980

Please note that many designations in this list have been identified as faulty, outdated or as racist abuse since the inventories' original conception.

Bild	Inventarnummer	Objektbezeichnung	Herkunft	Ethnie	Eingangsdatum
		Wandteller, innen mehrfarbig, glasiert	Boulmane/Fès (Provinz)/Fès (Stadt)		
	80.41:202	größere Schüssel (tobsil), als Wandteller, blau-weiß, mit Fuß	Afrika/Nordafrika/Marokko/Fès-Boulmane/Fès (Provinz)/Fès (Stadt)		10.10.1980
	80.41:203	Wandteller (gotar rabâa)	Afrika/Nordafrika/Marokko/Fès-Boulmane/Fès (Provinz)/Fès (Stadt)		10.10.1980
	80.41:204	Wandteller (gotar sbiri)	Afrika/Nordafrika/Marokko/Fès-Boulmane/Fès (Provinz)/Fès (Stadt)		10.10.1980
	80.41:205	kleiner Teller, blau-weiß, glasiert	Afrika/Nordafrika/Marokko/Fès-Boulmane/Fès (Provinz)/Fès (Stadt)		10.10.1980
	80.41:206	großer Wasserbecher (ghorraf), bemalt	Afrika/Nordafrika/Marokko/Taza-Al Hoceïma-Taounate/Taounate/Ain Bouchrik		10.10.1980
	80.41:207	großer Wasserbecher (ghorraf), bemalt	Afrika/Nordafrika/Marokko/Taza-Al Hoceïma-Taounate/Taounate/Ain Bouchrik		10.10.1980
	80.41:208	großer Teller, bemalt, unglasiert	Afrika/Nordafrika/Marokko/Taza-Al Hoceïma-Taounate/Taounate/Ain Bouchrik		10.10.1980
	80.41:209	kleines Kohlebecken für brochettes-Spieße, vier Füße	Afrika/Nordafrika/Marokko/Taza-Al Hoceïma-Taounate/Taounate/Ain Bouchrik		10.10.1980
	80.41:210	kleiner Becher (Kes), bemalt	Afrika/Nordafrika/Marokko/Taza-Al Hoceïma-Taounate/Taounate/Ain Bouchrik		10.10.1980
	80.41:211	Wandteller aus Holz und bemalt	Afrika/Nordafrika/Marokko/Meknès-Tafilalet/Meknès/Moulay Idriss		10.10.1980
	80.41:212	großer Wandteller mit Berbermuster (talt), polychrom, glasiert	Afrika/Nordafrika/Marokko/Meknès-Tafilalet/Meknès/Moulay Idriss		10.10.1980
	80.41:213	Dekorationshand/Aschenbecher?, Stiftablage? (hed)	Afrika/Nordafrika/Marokko/Safi		10.10.1980
	80.41:214	kleine tajine (Miniatur, bemalt)	Afrika/Nordafrika/Marokko/Safi		10.10.1980
	80.41:215	Kleine "Dose", kalt bemalt mit Deckel (touiousa)	Afrika/Nordafrika/Marokko/Safi		10.10.1980
	80.41:216	Schale mit Untertasse, blau mit Goldverzierung, (zlefa)	Afrika/Nordafrika/Marokko/Safi		10.10.1980
	80.41:217	Federhalter (Tintenfaß? mehrere Öffnungen für Federn), mehrfarbig bemalt, glasiert)	Afrika/Nordafrika/Marokko/Fès-Boulmane/Fès (Provinz)/Fès (Stadt)		10.10.1980
	80.41:218	Fußschüssel (mohfia), blau-weiß, glasiert	Afrika/Nordafrika/Marokko/Fès-Boulmane/Fès (Provinz)/Fès (Stadt)		10.10.1980
	80.41:219	Fußschüssel (mohfia), blau-weiß, glasiert	Afrika/Nordafrika/Marokko/Fès-Boulmane/Fès (Provinz)/Fès (Stadt)		10.10.1980

Please note that many designations in this list have been identified as faulty, outdated or as racist abuse since the inventories' original conception.

Bild	Inventarnummer	Objektbezeichnung	Herkunft	Ethnie	Eingangsdatum
	80.41:220	kleine Suppenschüssel (zlefa, jebbana), bunt bemalt	Afrika/Nordafrika/Marokko/Fès-Boulmane/Fès (Provinz)/Fès (Stadt)		10.10.1980
	80.41:221	kleine Suppenschüssel (zlefa, jebbana), mehrfarbig, glasiert	Afrika/Nordafrika/Marokko/Fès-Boulmane/Fès (Provinz)/Fès (Stadt)		10.10.1980
	80.41:222	Doppeltrommel (tobla hadia)	Afrika/Nordafrika/Marokko/Fès-Boulmane/Fès (Provinz)/Fès (Stadt)		10.10.1980
	80.41:223	großer Becher (Kes) mit Holzteertupfen, einhenklig, schlank	Afrika/Nordafrika/Marokko/Fès-Boulmane/Fès (Provinz)/Fès (Stadt)		10.10.1980
	80.41:224	Wasserbügelkrug (beneda, botijo) mit Holzteertupfen	Afrika/Nordafrika/Marokko/Meknès-Tafilalet/Meknès		10.10.1980
	80.41:225	(1) Koranschreibtafel, Kalligraphie (Schriftzüge) in Form eines Betenden	Afrika/Nordafrika/Marokko/-/Rabat		10.10.1980
	80.41:226	(2) Koranschreibtafel, kalligraphische Seite: Schriftzüge in Form eines Dolches	Afrika/Nordafrika/Marokko/-/Rabat		10.10.1980
	80.41:227	(3) Koranschreibtafel, kalligraphische Seite: Schriftzüge in Form eines Vogels	Afrika/Nordafrika/Marokko/-/Rabat		10.10.1980
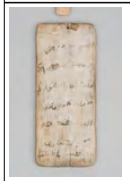	80.41:228	(4) Koranschreibtafel, kalligraphische Seite: Vase in Zypressenform	Afrika/Nordafrika/Marokko/-/Rabat		10.10.1980
	80.41:229	(5) Koranschreibtafel, kalligraphische Seite: zwei Kreismotive	Afrika/Nordafrika/Marokko/-/Rabat		10.10.1980
	80.41:230	(6) Koranschreibtafel, Kalligr. Seite: Fußmotiv	Afrika/Nordafrika/Marokko/-/Rabat		10.10.1980
	80.41:231	(7) Koranschreibtafel, Kalligr. Seite: Dreieckmotiv	Afrika/Nordafrika/Marokko/-/Rabat		10.10.1980

Please note that many designations in this list have been identified as faulty, outdated or as racist abuse since the inventories' original conception.

Bild	Inventarnummer	Objektbezeichnung	Herkunft	Ethnie	Eingangsdatum
	80.41:232	(8) Koranschreibtafel, Kalligr. Seite: Kreismotiv auf Sockel	Afrika/Nordafrika/Marokko/-/Rabat		10.10.1980
	80.41:233	(9) Koranschreibtafel, Kalligr. Seite: lanzettförmiges Mot.	Afrika/Nordafrika/Marokko/-/Rabat		10.10.1980
	80.41:234	(10) Koranschreibtafel, Kalligr. Seite: Dreieckmotiv und Moscheelampe	Afrika/Nordafrika/Marokko/-/Rabat		10.10.1980
	80.41:235	(11) Koranschreibtafel, Vorderseite: zwei Dreieckmotive	Afrika/Nordafrika/Marokko/-/Rabat		10.10.1980
	80.41:236	(12) Koranschreibtafel, Vorderseite: Moscheesäulenreihe und Moscheelampe	Afrika/Nordafrika/Marokko/-/Rabat		10.10.1980
	80.41:237	(13) Koranschreibtafel, Vorder- u. Rückseite beschrieben	Afrika/Nordafrika/Marokko/-/Rabat		10.10.1980
	80.41:238	(14) Koranschreibtafel, Vorderseite: Moscheesäulenreihe, Moscheelampe und kreis	Afrika/Nordafrika/Marokko/-/Rabat		10.10.1980
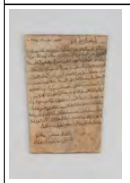	80.41:239	(15) Koranschreibtafel, Vorderseite : Kreismotiv	Afrika/Nordafrika/Marokko/-/Rabat		10.10.1980
	80.41:240	(Nr.1) 1 Kalligraphisches Plakat, Amulett	Afrika/Nordafrika/Marokko/-/Rabat		10.10.1980

Please note that many designations in this list have been identified as faulty, outdated or as racist abuse since the inventories' original conception.

Bild	Inventarnummer	Objektbezeichnung	Herkunft	Ethnie	Eingangsdatum
	80.41:241	(nr. 2) 1 Plakat mit Handmotiv, Amulett	Afrika/Nordafrika/Marokko/-/Rabat		10.10.1980
	80.41:242	1 Plakat mit 17 Einzelbildern zum Leben des Propheten und zum Leben Alis und anderer islamischer Heiliger	Afrika/Nordafrika/Marokko/-/Rabat		10.10.1980
	80.41:242a	1 Koranschreibtafel, einfarbig	Afrika/Nordafrika/Marokko/-/Rabat		10.10.1980
	80.41:243	(Nr. 1) Farbdruck mit Ansichten von Mekka	Afrika/Nordafrika/Marokko/Settat;Afrika/Nordafrika/Marokko		10.10.1980
	80.41:244	(Nr. 2) Farbdruck mit Abbildung des Cheih Abdel Kadr und seine Löwen	Afrika/Nordafrika/Marokko/Settat;Afrika/Nordafrika/Marokko		10.10.1980
	80.41:245	(Nr. 3) Farbdruck mit Darstellung des Kampfes zwischen Ali und Koraich	Afrika/Nordafrika/Marokko;Afrika/Nordafrika/Marokko/Settat		10.10.1980
	80.41:246	(Nr. 4) Farbdruck mit Darstellung des Kampfes zwischen Antra und ?	Afrika/Nordafrika/Marokko;Afrika/Nordafrika/Marokko/Settat		10.10.1980
	80.41:247	(Nr. 5) Farbdruck mit Darstellung der Arche Noah	Afrika/Nordafrika/Marokko/Settat;Afrika/Nordafrika/Marokko		10.10.1980
	80.41:248	(Nr. 6) Farbdruck mit Darstellung der Verführung des Josef (Youssef) durch die Frau des Pharao, Zuleija	Afrika/Nordafrika/Marokko/Settat;Afrika/Nordafrika/Marokko		10.10.1980
	80.41:249	(Nr. 7) Farbdruck mit Darstellung von Ali mit Hassan und Hussein	Afrika/Nordafrika/Marokko/Settat;Afrika/Nordafrika/Marokko		10.10.1980
	80.41:250	(Nr. 8) Farbdruck mit Ansicht der Kaaba in Mekka	Afrika/Nordafrika/Marokko/Settat;Afrika/Nordafrika/Marokko		10.10.1980
	80.41:251	(Nr. 9) Farbdruck mit Darstellung der Verhinderung der Opferung des Isaak durch Abraham (Brahim)	Afrika/Nordafrika/Marokko;Afrika/Nordafrika/Marokko/Settat		10.10.1980
	80.41:252	(Nr. 10) Farbdruck mit Darstellung des Kampfes zwischen Omar den Amri (links) und Ibn Tahib	Afrika/Nordafrika/Marokko;Afrika/Nordafrika/Marokko/Settat		10.10.1980
	80.41:253	Farbdruck mit Darstellung des Cherub Borak, des Abgesandten Mohameds	Afrika/Nordafrika/Marokko/Settat;Afrika/Nordafrika/Marokko		10.10.1980
	80.41:254	(Nr. 12) Farbdruck mit Darstellung des Fürsten Suleiman und seiner Soldaten	Afrika/Nordafrika/Marokko;Afrika/Nordafrika/Marokko/Settat		10.10.1980
	80.41:255	(Nr. 13) Kolorierte Bleistiftzeichnung des Volkskünstlers Mohamed ben Lahsen in	Afrika/Nordafrika/Marokko/Settat;Afrika/Nordafrika/Marokko		10.10.1980

Please note that many designations on this list have been identified as racist abuse since the inventories' original conception.

Bild	Inventarnummer	Objektbezeichnung	Herkunft	Ethnie	Eingangsdatum
		Agdz, Prov. Quarzazate: Frau mit Kind beim Mahlen von Getreide mit der Handmühle			
	80.41:256	Farbdruck, Lehrmittel für Schulen: Pflügen mit Hakenpflug	Afrika/Nordafrika/Marokko/Settat;Afrika/Nordafrika/Marokko		10.10.1980
	80.41:257	großer gewebte Teppichdecke mit eingesetzten bzw. eingewebten Schmuckbändern (arab. handira), tamazirt: tahedount)	Afrika/Nordafrika/Marokko/--/Azrou	<Afrika>/<Nordafrika>/Beni Mguild	10.10.1980
	80.41:258	kleiner alter Teppich, Flachgewebe (arab. sandoulia, berb. (tamazirt), taghhalt)	Afrika/Nordafrika/Marokko	<Afrika>/<Nordafrika>/Beni Mguild	10.10.1980
	80.41:259	Teppich-Kissenbezug (arab. louseit, (tamazirt) : mohada)	Afrika/Nordafrika/Marokko	<Afrika>/<Nordafrika>/Beni Mguild	10.10.1980
	80.41:260	Teppich-Kissenbezug (arab. louseit, (tamazirt) : mohada), andere Musterung	Afrika/Nordafrika/Marokko	<Afrika>/<Nordafrika>/Beni Mguild	10.10.1980
	80.41:261	alter Teppich-Kissenbezug (arab. louseda, pl. loused)	Afrika/Nordafrika/Marokko/--/Khemissat		10.10.1980
	80.41:262	alter Teppich-Kissenbezug (arab. louseda, pl. loused), kleiner als :261	Afrika/Nordafrika/Marokko/--/Zemmour-Gebiet		10.10.1980
	80.41:263	1 neuer Gebetsteppich (berb. Zarhiga ratia)	Afrika/Nordafrika/Marokko/--/Zemmour-Gebiet		10.10.1980
	80.41:264	1 kleiner Teppich-Kissen-Bezug (wie Nr. 260)	Afrika/Nordafrika/Marokko/--/Zemmour-Gebiet		10.10.1980
	80.41:265	große Couscous-Fußschale [Schale mit Fuß], bleiglasiert	Afrika/Nordafrika/Marokko/Fès-Boulmane/Fès (Provinz)/Fès (Stadt)		10.10.1980
	80.41:266	große Couscous-Fußschale (arab. Ksaa, berb. tazleft), hoher Fuß, großer Schalenaufsatz, schwarz bemalt [Schale mit Fuß]	Afrika/Nordafrika/Marokko/Ouarzazate/Tansikht		10.10.1980
	80.41:267	flache Schüssel mit Fuß, ploychrom (tobsil)	Afrika/Nordafrika/Marokko/Fès-Boulmane/Fès (Provinz)/Fès (Stadt)		10.10.1980
	80.41:268	große, flache Schüssel (tobsil), andere Farbstellung	Afrika/Nordafrika/Marokko/Fès-Boulmane/Fès (Provinz)/Fès (Stadt)		10.10.1980
	80.41:269	flache Schüssel (tobsil), (als Wandteller), andere Musterung, arab. Inschrift: Fès, mehrfarbig, Fuß	Afrika/Nordafrika/Marokko/Fès-Boulmane/Fès (Provinz)/Fès (Stadt)		10.10.1980
	80.41:270	Schmortopf mit Spitzdeckel (tajine-Form), Dekorationsgefäß	Afrika/Nordafrika/Marokko/Fès-Boulmane/Fès (Provinz)/Fès (Stadt)		10.10.1980
	80.41:271	Hohe, kugelbauchige Vase, blau-weiß, glasier	Afrika/Nordafrika/Marokko/Fès-Boulmane/Fès (Provinz)/Fès (Stadt)		10.10.1980

Please note that many designations in this list have been identified as faulty, outdated or as racist abuse since the inventories' original conception.

Bild	Inventarnummer	Objektbezeichnung	Herkunft	Ethnie	Eingangsdatum
	80.41:272	schlankes Wassergefäß mit Holzteer-Verzierung, einhenklig	Afrika/Nordafrika/Marokko/Fès-Boulmane/Fès (Provinz)/Fès (Stadt)		10.10.1980
	80.41:273	Lampenständer in Krugform (lampe berreda), weiß glasiert, blau-grau verziert, ein Henkel	Afrika/Nordafrika/Marokko/Rabat-Salé-Zemmour-Zaer/Salé		10.10.1980
	80.41:274	Schmortopf mit Deckel, Dekorationsgefäß (tajine), weißgrundig, mehrfarbig versziert	Afrika/Nordafrika/Marokko/Rabat-Salé-Zemmour-Zaer/Salé		10.10.1980
	80.41:275	größerer Schmortopf, Deckel mit Krebschnittverzierung (tajine), glasiert	Afrika/Nordafrika/Marokko/-/Rabat		10.10.1980
	80.41:276	Schmortopf mit Deckel, unglasiert (tajine)	Afrika/Nordafrika/Marokko/--/Agounsane		10.10.1980
	80.41:277	Schlanker Doppelhenkelkrug (guenboura sarera), blau-weiß, glasiert	Afrika/Nordafrika/Marokko/Safi		10.10.1980
	80.41:278	Apothekerkrug (habia tahtedek), blau-weiß, glasiert	Afrika/Nordafrika/Marokko/Safi		10.10.1980
	80.41:279	Vase (Einmachtopf-Form) (Sitouna tahtedek), blau-weiß, glasiert	Afrika/Nordafrika/Marokko/Safi		10.10.1980
	80.41:280	Vase (Einmachtopf-Form) (Sitouna tahtedek), blau-grün, glasiert	Afrika/Nordafrika/Marokko/Safi		10.10.1980
	80.41:281	tiefe Schüssel (mchattia), als Wandteller, mit Fuß, türkis mit blauer Bemalung, glasiert	Afrika/Nordafrika/Marokko/Safi		10.10.1980
	80.41:282	kleinere Schüssel (mchattia), türkis glasiert mit mehrfarbiger Verzierung	Afrika/Nordafrika/Marokko/Safi		10.10.1980
	80.41:283	großer Wandteller (talt) mit Minarett-Stumpf, polychrom, lasiert	Afrika/Nordafrika/Marokko/Safi		10.10.1980
	80.41:284	1 schlanke große Trommel (haouaria)	Afrika/Nordafrika/Marokko/Safi		10.10.1980
	80.41:285	1 schlanke große Trommel (haouaria) (mit Berbermuster)	Afrika/Nordafrika/Marokko/Safi		10.10.1980
	80.41:286	1 schlanke Trommel	Afrika/Nordafrika/Marokko/Safi		10.10.1980
	80.41:287	großer Wasserkrug (guenbowa), rotgrundig, schwarzer Hals	Afrika/Nordafrika/Marokko/Taza-Al Hoceïma-Taounate/Taounate/Ain Bouchrik		10.10.1980
	80.41:288	großes Vorratsgefäß mit Bemalung, zwei Henkel	Afrika/Nordafrika/Marokko/Taza-Al Hoceïma-Taounate/Taounate/Ain Bouchrik		10.10.1980
	80.41:289	Vorratsgefäß mit Bemalung (Krugform, zweihenklig)	Afrika/Nordafrika/Marokko/Taza-Al Hoceïma-Taounate/Taounate/Ain Bouchrik		10.10.1980
	80.41:290	älteres kleines Vorratsgefäß	Afrika/Nordafrika/Marokko/Taza-Al Hoceïma-Taounate/Taounate/Ain		10.10.1980

Please note that many designations in this list have been identified as faulty, outdated or as racist abuse since the inventories' original conception.

Bild	Inventarnummer	Objektbezeichnung	Herkunft	Ethnie	Eingangsdatum
			Bouchrik		
	80.41:291	Doppelgefäß (2 kleine Krüge), bemalt	Afrika/Nordafrika/Marokko/Taza-Al Hoceïma-Taounate/Taounate/Ain Bouchrik		10.10.1980
	80.41:292	Wasserbecher (Kes), bemalt	Afrika/Nordafrika/Marokko/Taza-Al Hoceïma-Taounate/Taounate/Ain Bouchrik		10.10.1980
	80.41:293	kleiner Becher, bemalt	Afrika/Nordafrika/Marokko/Taza-Al Hoceïma-Taounate/Taounate/Ain Bouchrik		10.10.1980
	80.41:294	kleine Tekanne mit Deckel, bemalt	Afrika/Nordafrika/Marokko/Taza-Al Hoceïma-Taounate/Taounate/Ain Bouchrik		10.10.1980
	80.41:295	Dreifach-Kerzenleuchter (haska)zwei Halter ohne Vertiefung	Afrika/Nordafrika/Marokko/Taza-Al Hoceïma-Taounate/Taounate/Ain Bouchrik		10.10.1980
	80.41:296	Tonfigur, Hahn, bemalt	Afrika/Nordafrika/Marokko/Taza-Al Hoceïma-Taounate/Taounate/Ain Bouchrik		10.10.1980
	80.41:297	kleine Tonfigur, Huhn (?), bemalt	Afrika/Nordafrika/Marokko/Taza-Al Hoceïma-Taounate/Taounate/Ain Bouchrik		10.10.1980
	80.41:298	Tonfigur, (Schwein?), bemalt	Afrika/Nordafrika/Marokko/Taza-Al Hoceïma-Taounate/Taounate/Ain Bouchrik		10.10.1980
	80.41:299	Tonfigur, Schlange, rot und schwarz bemalt	Afrika/Nordafrika/Marokko/Taza-Al Hoceïma-Taounate/Taounate/Ain Bouchrik		10.10.1980
	80.41:300	großer Wasserkrug (quenboura), bemalt	Afrika/Nordafrika/Marokko/--/Slit		10.10.1980
	80.41:301	kleiner Wasserkrug (aboukal), zweihenklig, bemalt	Afrika/Nordafrika/Marokko/--/Slit		10.10.1980
	80.41:302	kleiner Milchtopf (haleb), zwei Henkel und Kordel	Afrika/Nordafrika/Marokko/--/Slit		10.10.1980
	80.41:303	kleinere Eßschüssel (zlefa)	Afrika/Nordafrika/Marokko/--/Fraoua		10.10.1980
	80.41:304	kleinere Eßschüssel (zlefa), anderes Muster (als 303)	Afrika/Nordafrika/Marokko/--/Fraoua		10.10.1980
	80.41:305	großer Wasserkrug (berb. kadouha), zweihenklig, bemalt	Afrika/Nordafrika/Marokko/--/Qtout		10.10.1980
	80.41:306 dop 1	kleinerer Wasserkrug (berb. boqal sarex), einhenklig, bemalt	Afrika/Nordafrika/Marokko/--/Qtout		10.10.1980
	80.41:307	kleiner Wasserkrug (berb. boqal sarera) (kleinere Größe), bemalt	Afrika/Nordafrika/Marokko/--/Qtout		10.10.1980

Please note that many designations in this list have been identified as faulty, outdated or as racist abuse since the inventories' original conception.

Bild	Inventarnummer	Objektbezeichnung	Herkunft	Ethnie	Eingangsdatum
	80.41:308	Doppelkrug mit Bügelhenkel (berb. barreda machrouka)	Afrika/Nordafrika/Marokko/--/Qtout		10.10.1980
	80.41:309	Tüllenkrug (barreda), Bügelhenkel, bemalt	Afrika/Nordafrika/Marokko/--/Qtout		10.10.1980
	80.41:310	großer Wasserkrug (guemboura), zweihenklig, bemalt	Afrika/Nordafrika/Marokko/--/Oulad Bou Soltane		10.10.1980
	80.41:311	1 großer Wasserkrug (guenbowa)	Afrika/Nordafrika/Marokko/--/Karia des Timouras		10.10.1980
	80.41:312	Wasserkrug (guemboura), zweihenklig, Griff aus Seil	Afrika/Nordafrika/Marokko/Rif		10.10.1980
	80.41:313	Butterfaß aus Ton, Krugform, "doppelbäuchig", seitlich zwei Henkel, bemalt (afkir, aidour)	Afrika/Nordafrika/Marokko/Taza-Al Hoceïma-Taounate/Taounate;Afrika/Nordafrika/Marokko/--/Karia des Timouras		10.10.1980
	80.41:314	größere Brotteigschüssel (sahfa)	Afrika/Nordafrika/Marokko/--/Stah/Karia des Timouras		10.10.1980
	80.41:315	Butterfaß aus Ton (aidour), zweihenklig	Afrika/Nordafrika/Marokko/Taza-Al Hoceïma-Taounate/Taounate;Afrika/Nordafrika/Marokko/--/Oulad Bou Soltane		10.10.1980
	80.41:316	großer Wasserkrug (guenboura), bemalt mit zwei Henkel	Afrika/Nordafrika/Marokko/--/Oulad Bou Soltane		10.10.1980
	80.41:317 dop 1	Vorratsgefäß (kabia) mit Deckel, zweihenklig, bemalt	Afrika/Nordafrika/Marokko/--/Oulad Bou Soltane		10.10.1980
	80.41:318	Koch- oder Schmortopf (tajine), Krugform, vierhenklig	Afrika/Nordafrika/Marokko/--/Demenat;Afrika/Nordafrika/Marokko/Taza-Al Hoceïma-Taounate/Taounate		10.10.1980
	80.41:319	Milchtopf (haleb)	Afrika/Nordafrika/Marokko/--/Demenat		10.10.1980
	80.41:320	größerer Wasserkrug (guenboura), zweihenklig, bemalt	Afrika/Nordafrika/Marokko/--/Halhal	<Afrika>/<Nordafrika>/Boukoura	10.10.1980
	80.41:321	großer Milchtopf (haleb), zweihenkelig	Afrika/Nordafrika/Marokko/--/Halhal	<Afrika>/<Nordafrika>/Boukoura	10.10.1980
	80.41:322	größerer Kochtopf (guedra), zwei Haltegriffe, Rand bemalt	Afrika/Nordafrika/Marokko/--/Slit/Tarouel		10.10.1980
	80.41:323	Schüssel (tegra), bemalt	Afrika/Nordafrika/Marokko/--/Slit		10.10.1980
	80.41:324	Couscous-Sieb (Kekes)	Afrika/Nordafrika/Marokko/--/Slit		10.10.1980
	80.41:325	Butangaskocher-Aufsatz (butagas)	Afrika/Nordafrika/Marokko/--/Slit		10.10.1980
	80.41:326	Wasserkrug (guenboura) , bemalt	Afrika/Nordafrika/Marokko/--/Ain Kchir		10.10.1980
	80.41:327	kleiner Kochtopf (guedra), schwarz bemalt	Afrika/Nordafrika/Marokko/--/Ain Kchir		10.10.1980
	80.41:328	großer Kochtopf (guedra) , zwei Henkel	Afrika/Nordafrika/Marokko/--/Ain Kchir		10.10.1980

Please note that many designations in this list have been identified as faulty, outdated or as racist abuse since the inventories' original conception.

Bild	Inventarnummer	Objektbezeichnung	Herkunft	Ethnie	Eingangsdatum
	80.41:329	Eßschüssel (zlefa), innen bemalt	Afrika/Nordafrika/Marokko/--/Ain Kchir		10.10.1980
	80.41:330	Eßschüssel (zlefa), innen bemalt	Afrika/Nordafrika/Marokko/--/Ain Koub/Mokhrisset		10.10.1980
	80.41:331	großer Wasserkrug (sakai), 2 Henkel, weißgrundig, bemalt	Afrika/Nordafrika/Marokko/--/Ain Koub		10.10.1980
	80.41:332	großer Wasserkrug (sakai, habia), zweihenklig, weißgrundig, bemalt	Afrika/Nordafrika/Marokko/--/Dehar		10.10.1980
	80.41:333	kleiner Wasserkrug (barreda), zweihenklig, bemalt	Afrika/Nordafrika/Marokko/--/Dehar		10.10.1980
	80.41:334	kleinerer Doppelkrug (Barreda mechrouk), mit Bügelhenkel, dreifarbig bemalt	Afrika/Nordafrika/Marokko/--/Dehar		10.10.1980
	80.41:335	kleinerer Doppelkrug bzw. Zwillingskrug (barreda mechrouk), bemalt	Afrika/Nordafrika/Marokko/--/Ain Koub		10.10.1980
	80.41:336	Doppelhenkelflasche (guelassa), dickbauchig, langer Hals, bemalt	Afrika/Nordafrika/Marokko/--/Ghara/Beni Derkoul		10.10.1980
	80.41:337	kleinere Doppelhenkelflasche (aboukal), bauchig, schwarz-rot-weiß bemalt	Afrika/Nordafrika/Marokko/--/Gharan		10.10.1980
	80.41:338	kleinere Doppelhenkelflasche (aboukal), weiß-schwarz bemalt	Afrika/Nordafrika/Marokko/--/Gharan		10.10.1980
	80.41:339	Doppelhenkelflasche (aboukal), zweihenklig, weißgrundig, braun bemalt	Afrika/Nordafrika/Marokko/--/Gharan		10.10.1980
	80.41:340	Einhenkelflasche, schwarz bemalt (aboukal)	Afrika/Nordafrika/Marokko/--/Gharan		10.10.1980
	80.41:341	Doppeltüllenflasche (botijo), (breiter und flacher als botijo)	Afrika/Nordafrika/Marokko/--/Gharan		10.10.1980
	80.41:342	[gesehen: mehrere Bruchstücke] Eßschüssel (zlefa)	Afrika/Nordafrika/Marokko/--/Gharan		10.10.1980
	80.41:343	1 tiefe Schüssel (zlefa)	Afrika/Nordafrika/Marokko/--/Gharan		10.10.1980
	80.41:344	Couscous-Sieb (Keskes), zwei Knäufe	Afrika/Nordafrika/Marokko/--/Gharan/Beni Derkoul		10.10.1980
	80.41:345	Kohlebecken (mejmar), zweihenklig, Ritzverzierung am Rand	Afrika/Nordafrika/Marokko/--/Gharan		10.10.1980
	80.41:346	Kochtopf (guedra), Gebrauchsspuren	Afrika/Nordafrika/Marokko/--/Amerdernane/ Beni Silman		10.10.1980
	80.41:347	[gesehen: mehrere Bruchstücke] Milchtopf (haleb)	Afrika/Nordafrika/Marokko/--/Joulassen/ Bab Berret		10.10.1980
	80.41:348	Doppelhenkelkrug (guembour)	Afrika/Nordafrika/Marokko/--/Ifrane Ali/ Beni Said		10.10.1980
	80.41:349	großer Einhenkelkrug (guembowa), unglasiert	Afrika/Nordafrika/Marokko/--/Ifrane Ali		10.10.1980

Please note that many designations in this list have been identified as faulty, outdated or as racist abuse since the inventories' original conception.

Bild	Inventarnummer	Objektbezeichnung	Herkunft	Ethnie	Eingangsdatum
	80.41:350	größeres Doppeltüllengefäß (botijo) mit Stempelverzierung, in Hahnform.	Afrika/Nordafrika/Marokko/--/Ifrane Ali		10.10.1980
	80.41:351	Doppeltüllengefäß (botijo) mit Stempelverzierung, in Hahnform	Afrika/Nordafrika/Marokko/--/Ifrane Ali		10.10.1980
	80.41:352	Miniatur-botijo, Hahnenform, Ritzverzierung	Afrika/Nordafrika/Marokko/--/Ifrane Ali		10.10.1980
	80.41:353	Schmuck-Tablett: Teller mit Wellenrand, unglasiert, Ritzverzierung	Afrika/Nordafrika/Marokko/--/Ifrane Ali		10.10.1980
	80.41:354	kleine Kanne mit Deckel, Ritzverzierung	Afrika/Nordafrika/Marokko/--/Ifrane Ali		10.10.1980
	80.41:355	Töpfchen mit Deckel	Afrika/Nordafrika/Marokko/--/Ifrane Ali		10.10.1980
	80.41:356	kleine Rosenwasserflasche aus Ton, verziert	Afrika/Nordafrika/Marokko/--/Ifrane Ali		10.10.1980
	80.41:357	kleiner Becher (Kes) [Schnapsglasgröße]	Afrika/Nordafrika/Marokko/--/Ifrane Ali/Beni Said		10.10.1980
	80.41:358	kleiner Becher (Kes) [Schnapsglasgröße]	Afrika/Nordafrika/Marokko/--/Ifrane Ali/Beni Said		10.10.1980
	80.41:359	kleiner Becher (Kes) [Schnapsglasgröße]	Afrika/Nordafrika/Marokko/--/Ifrane Ali/Beni Said		10.10.1980
	80.41:360	kleiner Becher (Kes) [Schnapsglasgröße]	Afrika/Nordafrika/Marokko/--/Ifrane Ali/Beni Said		10.10.1980
	80.41:361	kleiner Becher (Kes) [Schnapsglasgröße]	Afrika/Nordafrika/Marokko/--/Ifrane Ali/Beni Said		10.10.1980
	80.41:362	Löffelchen für Deckeltöpfchen 355	Afrika/Nordafrika/Marokko/--/Ifrane Ali		10.10.1980
	80.41:363	Kerzenleuchter (haska), hoher Fuß	Afrika/Nordafrika/Marokko/--/Ifrane Ali		10.10.1980
	80.41:364	Kerzenleuchter (haska), hoher Fuß	Afrika/Nordafrika/Marokko/--/Ifrane Ali		10.10.1980
	80.41:365	großer Schmortopf (tajine), zweihenklig, mit Deckel, einhenklig	Afrika/Nordafrika/Marokko/--/Ifrane Ali		10.10.1980
	80.41:366	größeres Kohlebecken (mejmar)	Afrika/Nordafrika/Marokko/--/Ifrane Ali		10.10.1980
	80.41:367	großer Schmortopf, ovale Form (tajine)	Afrika/Nordafrika/Marokko/--/Ifrane Ali		10.10.1980
	80.41:368	kleiner Schmortopf, ovale Form (tajine)	Afrika/Nordafrika/Marokko/--/Ifrane Ali		10.10.1980
	80.41:369	kleines Schüsselchen mit Knubbenhenkel (agheraf)	Afrika/Nordafrika/Marokko/--/Ifrane Ali		10.10.1980
	80.41:370	kleiner Aschenbecher	Afrika/Nordafrika/Marokko/--/Ifrane Ali		10.10.1980
	80.41:371	Doppelhenkelflasche (akaloues), Kragenhals	Afrika/Nordafrika/Marokko/--/Agoulal		10.10.1980
	80.41:372	Doppelhenkelflasche (akaloues), älterer Typ	Afrika/Nordafrika/Marokko/--/Agoulal		10.10.1980
	80.41:373	einhenklige Flasche (aboukal), rötlich	Afrika/Nordafrika/Marokko/--/Agoulal		10.10.1980

Please note that many designations in this list have been identified as partly outdated or as racist abuse since the inventories´ original conception.

Bild	Inventarnummer	Objektbezeichnung	Herkunft	Ethnie	Eingangsdatum
	80.41:374	großer Kochtopf (Kedra), zweihenklig	Afrika/Nordafrika/Marokko/--/Agoulal		10.10.1980
	80.41:375	Eßschüssel (zlefa)	Afrika/Nordafrika/Marokko/--/Agoulal		10.10.1980
	80.41:376	kleine Tontrommel (tarija) aoual), ohne Bespannung	Afrika/Nordafrika/Marokko/--/Agoulal		10.10.1980
	80.41:377	Kochtopf (gdra), gebraucht, zweihenklig	Afrika/Nordafrika/Marokko/--/Agüllal		10.10.1980
	80.41:378	Wasserkrug (guemboura), zweihenklig, bemalt	Afrika/Nordafrika/Marokko/--/Guezira/ Ouezzane		10.10.1980
	80.41:379	1 Brotteigschüssel (Kasria)	Afrika/Nordafrika/Marokko/--/Guezira/ Beni Mestara		10.10.1980
	80.41:380	große Brotbackplatte (mokla kebira)	Afrika/Nordafrika/Marokko/--/Beni Mestara		10.10.1980
	80.41:381	größerer Teller (taouria), bemalt (Schalenform)	Afrika/Nordafrika/Marokko/--/Guezira		10.10.1980
	80.41:382	kleinerer Eßteller (zlefa), innen bemalt (schalenförmig)	Afrika/Nordafrika/Marokko/--/Guezira		10.10.1980
	80.41:383	größeres Kohlebecken (mejmar), bemalt	Afrika/Nordafrika/Marokko/--/Guezira/ Beni Mestara		10.10.1980
	80.41:384	Butangasaufsatz (butagas), bemalt	Afrika/Nordafrika/Marokko/--/Guezira/ Beni Mestara		10.10.1980
	80.41:385	Kochtopf (guedra), zweihenklig, Rand bemalt	Afrika/Nordafrika/Marokko/--/Guezira		10.10.1980
	80.41:386	kleiner doppelhenkliger Becher (ghorraf) mit Deckel, bemalt	Afrika/Nordafrika/Marokko/--/Guezira		10.10.1980
	80.41:387	Doppelkohlebecken (mejmar) en miniature, bemalt	Afrika/Nordafrika/Marokko/--/Guezira		10.10.1980
	80.41:388	Wasserkrug (akalaques), doppelhenklig	Afrika/Nordafrika/Marokko/--/Jenane en Nich		10.10.1980
	80.41:389	Wasserkrug (guemboura), zweihenklig, bemalt	Afrika/Nordafrika/Marokko/--/Taria		10.10.1980
	80.41:390	großer Kochtopf (meoua) mit Knubbenhenkeln, bemalt, glasiert	Afrika/Nordafrika/Marokko/--/Boudriss/Taza		10.10.1980
	80.41:391	1 große Brotbackplatte (arab. ferah)	Afrika/Nordafrika/Marokko/--/Boudriss/Taza		10.10.1980
	80.41:392	kleine Brotbackplatte (arab. ferah)	Afrika/Nordafrika/Marokko/--/Boudriss/Taza		10.10.1980
	80.41:393	1 Brotteigschüssel (tazleft)	Afrika/Nordafrika/Marokko/--/Boudriss/Taza		10.10.1980
	80.41:394	größere Brotbackplatte (mokla)	Afrika/Nordafrika/Marokko/--/Agoulal		10.10.1980
	80.41:395	Brotbackplatte (ferah)	Afrika/Nordafrika/Marokko/--/Beni Amar/Taza	--/Tsoul	10.10.1980

Please note that many designations in this list have been identified as faulty, outdated or as racist abuse since the inventories' origina conception.

Bild	Inventarnummer	Objektbezeichnung	Herkunft	Ethnie	Eingangsdatum
	80.41:396	größerer Krug, Kalebassenform, zweihenklig, bemalt	Afrika/Nordafrika/Marokko/--/Beni Amar/Rla El Fouk	--/Tsoul	10.10.1980
	80.41:397	Krug, Kalebassenform, zweihenklig, rot und schwarz bemalt	Afrika/Nordafrika/Marokko/--/Beni Amar		10.10.1980
	80.41:398	kleinerer Enghalskrug, schwarz und rot bemalt	Afrika/Nordafrika/Marokko/--/Beni Amar		10.10.1980
	80.41:399	einhenklige Flasche/Krug, bemalt	Afrika/Nordafrika/Marokko/--/Beni Amar		10.10.1980
	80.41:400	Kohlebecken (mejmar) mit langem Fuß	Afrika/Nordafrika/Marokko/--/Beni Amar		10.10.1980
	80.41:401	kleineres Kohlebecken (mejmar), hoher Fuß, bemalt	Afrika/Nordafrika/Marokko/--/Beni Amar		10.10.1980
	80.41:402	Doppelkohlbecken (mejmar), bemalt	Afrika/Nordafrika/Marokko/--/Beni Amar		10.10.1980
	80.41:403	Aufbauplatte für Backplatten aus Gips (plala)	Afrika/Nordafrika/Marokko/--/Boudriss/Taza		10.10.1980
	80.41:404	Bienenhaus aus Ton (gdra del hal)	Afrika/Nordafrika/Marokko/--/Bou Hazitat/Kenitra		10.10.1980
	80.41:405	Kohlebecken (mejmar)	Afrika/Nordafrika/Marokko/--/Bou Hazitat		10.10.1980
	80.41:406	Suppentopf (zwei Griffe und grobe Wulstverzierung) (arab. houir, gdra harira) mit Deckel (Henkel)	Afrika/Nordafrika/Marokko/--/Bou Hazitat		10.10.1980
	80.41:407	Eßschüssel (zlefa)	Afrika/Nordafrika/Marokko/--/Bou Hazitat		10.10.1980
	80.41:408	Kochtopf (gdour)	Afrika/Nordafrika/Marokko/--/Bou Hazitat		10.10.1980
	80.41:409	Brotbackplatte (arab. farah)	Afrika/Nordafrika/Marokko/--/Bou Hazitat		10.10.1980
	80.41:410	kleiner Milchtopf (haleb), zwei kleine Henkel, Seilgriff	Afrika/Nordafrika/Marokko/--/Dehar / Mokkrisset		10.10.1980
	80.41:411	kleiner Wasserkrug (ratas), bemalt, zweihenklig	Afrika/Nordafrika/Marokko/--/Ain Koub/ Mokkrisset		10.10.1980
	80.41:412	Wasserkrug (berb. aklah, arab. guembowa), bemalt, zweihenklig	Afrika/Nordafrika/Marokko/--/Takamout / Chechsouen		10.10.1980
	80.41:413	Kochtopf (guedra), zweihenklig, brauner Rand	Afrika/Nordafrika/Marokko/--/Takamout		10.10.1980
	80.41:414	Kohlebecken (mejmar), Rand schwarz bemalt	Afrika/Nordafrika/Marokko/--/Takamout		10.10.1980
	80.41:415	große Brotteigschüssel (berb. sahfa), bemalt	Afrika/Nordafrika/Marokko/--/Takamout		10.10.1980
	80.41:416	Sauermilchtopf (taksrit) mit Tülle,	Afrika/Nordafrika/Marokko/--		10.10.1980

Please note that many designations in this list have been identified as faulty, outdated or as racist abuse since the inventories' original conception.

Bild	Inventarnummer	Objektbezeichnung	Herkunft	Ethnie	Eingangsdatum
		"Fadenhenkel"	/Takamout		
	80.41:417	Eßschüssel (zlefa), innen bemalt	Afrika/Nordafrika/Marokko/--/Douar Beni Boukmat	<Afrika>/<Nordafrika>/Beni Boufrah	10.10.1980
	80.41:418	Eßschüssel (zlefa), andere Musterung [als 417?]	Afrika/Nordafrika/Marokko/--/Douar Beni Boukmat	<Afrika>/<Nordafrika>/Beni Boufrah	10.10.1980
	80.41:419	Kochtopf (guedra), Krugform, zweihenklig, bemalt	Afrika/Nordafrika/Marokko/--/Douar Beni Boukmat	<Afrika>/<Nordafrika>/Beni Boufrah	10.10.1980
	80.41:420	großer Trinkbecher (ghorraf)	Afrika/Nordafrika/Marokko/--/Douar Beni Boukmat	<Afrika>/<Nordafrika>/Beni Boufrah	10.10.1980
	80.41:421	Kochtopf (guedra), zweihenklig, innen bemalt	Afrika/Nordafrika/Marokko/--/Al Hoceima;Afrika/Nordafrika/Marokko/Rif	<Afrika>/<Nordafrika>/Beni Boufrah	10.10.1980
	80.41:422	größerer Wasserkrug (dagborh), dickbauchig, zweihenklig nfia)	Afrika/Nordafrika/Marokko/--/Ait Kamral / Al Hoceima	<Afrika>/<Nordafrika>/Beni Ouriaghel	10.10.1980
	80.41:423	große Schüssel (tamkridert), bemalt	Afrika/Nordafrika/Marokko/--/Douar Boumilih	<Afrika>/<Nordafrika>/Beni Guemil	10.10.1980
	80.41:424	Brotbackschüssel (mokali, ferrah), geriffelter Rand	Afrika/Nordafrika/Marokko/--/Douar Boumilih	<Afrika>/<Nordafrika>/Beni Guemil	10.10.1980
	80.41:425	kleines kugeliges Gefäß (aboukal), zweihenklig, bemalt	Afrika/Nordafrika/Marokko/--/Douar Boumilih	<Afrika>/<Nordafrika>/Beni Guemil	10.10.1980
	80.41:426	Gefäß (Topf) mit Bauchumbruch, zweihenklig, bemalt	Afrika/Nordafrika/Marokko/--/Douar Boumilih	<Afrika>/<Nordafrika>/Beni Guemil	10.10.1980
	80.41:427	kleinere Fußschale (taza) [Schale mit Fuß], innen und außen bemalt	Afrika/Nordafrika/Marokko/--/Douar Boumilih	<Afrika>/<Nordafrika>/Beni Guemil	10.10.1980
	80.41:428	Schüssel (tahbit), vier kleine Griffe, Gebrauchsspuren	Afrika/Nordafrika/Marokko/--/Idardouchan	<Afrika>/<Nordafrika>/Beni Ouriaghel	10.10.1980
	80.41:429	botijo-artiges Trinkgefäß (flacher und breiter als botijo), schwarz bemalt (arab. dakadatsch ieri berreda)	Afrika/Nordafrika/Marokko/--/Idardouchan/ Al Hoceima	<Afrika>/<Nordafrika>/Beni Ouriaghel	10.10.1980
	80.41:430	kleineres botijo-artiges Trinkgefäß (flacher und breiter als botijo), braun bemalt, (arab. dakadatsch ieri berreda), kleiner und älter	Afrika/Nordafrika/Marokko/--/Idardouchan/ Al Hoceima	<Afrika>/<Nordafrika>/Beni Ouriaghel	10.10.1980
	80.41:431	kleineres Trinkgefäß, Mündung schiffchenförmig, bemalt, zweihenklig (dattasatch)	Afrika/Nordafrika/Marokko/--/Idardouchan/ Al Hoceima	<Afrika>/<Nordafrika>/Beni Ouriaghel	10.10.1980
	80.41:432	Kanne, schwarz bemalt	Afrika/Nordafrika/Marokko		10.10.1980
	80.41:433	Schüssel, weiß-schwarz bemalt, kleiner Griff	Afrika/Nordafrika/Marokko		10.10.1980
	80.41:434	kleinere Schüssel (tazraoute), innen und außen schwarz bemalt	Afrika/Nordafrika/Marokko/--/Douar : Souani	<Afrika>/<Nordafrika>/Beni Ouriaghel	10.10.1980
	80.41:435	kleinere Schüssel (tazraoute), kleiner [als	Afrika/Nordafrika/Marokko/--/Douar :	<Afrika>/<Nordafrika>/Be	10.10.1980

Please note that many designations in this list have been identified as faulty, outdated or as racist abuse since the inventories' original conception.

Bild	Inventarnummer	Objektbezeichnung	Herkunft	Ethnie	Eingangsdatum
		434], innen bemalt	Souani	ni Ouriaghel	
	80.41:436	Kohlebecken (mejmar), mit hohem Fuß, bemalt, zweihenklig	Afrika/Nordafrika/Marokko/--/Douar : Zadra		10.10.1980
	80.41:437	breiteres Kohlebecken (mejmar)	Afrika/Nordafrika/Marokko/--/Douar : Zadra		10.10.1980
	80.41:438	Kohlebecken	Afrika/Nordafrika/Marokko/--/Douar : Saka		10.10.1980
	80.41:439	Kohlebecken (mejmar), bemalt, zwei Griffe	Afrika/Nordafrika/Marokko/--/Douar: Bhalil-Aghazdiss		10.10.1980
	80.41:440	Kohlebecken (mejmar), ungebrannt (?), bemalt, zwei Griife	Afrika/Nordafrika/Marokko/--/Douar: Bhalil-Aghazdiss		10.10.1980
	80.41:441	kleinere Backplatte (?) (laghtar), gebrannt, bemalt	Afrika/Nordafrika/Marokko/--/Douar: Bhalil-Aghazdiss		10.10.1980
	80.41:442	Schmorschüssel (tajin), Rand bemalt, Gebrauchsspuren	Afrika/Nordafrika/Marokko/--/Douar : Sahra		10.10.1980
	80.41:443	kleines Kohlebecken (mejmar), mit Standfuß	Afrika/Nordafrika/Marokko/--/Douar : Sahra		10.10.1980
	80.41:444	kleiner Kochtopf (ahdima) zwei Henkel, bemalt	Afrika/Nordafrika/Marokko/--/Douar : Sahra		10.10.1980
	80.41:445	kleiner Kochtopf (ahdima), zwei Griffe, bemalt	Afrika/Nordafrika/Marokko/--/Douar El Haouta, Beni Ghorfat		10.10.1980
	80.41:446	Kochtopf oder Melktopf mit Schnauze (hamas)	Afrika/Nordafrika/Marokko/--/Oulad Halouf		10.10.1980
	80.41:447	kleine Schale (zlefa ?, mleta)	Afrika/Nordafrika/Marokko/--/Rba el Fouki	--/Tsoul	10.10.1980
	80.41:448	Brotbackschüssel (ferah)	Afrika/Nordafrika/Marokko/-/Douar: Ain Beda, Beni Yazgha, Prov. Fès		10.10.1980
	80.41:449	Brotbackschüssel (ferah), [k]leiner [als 448?] mit Noppen	Afrika/Nordafrika/Marokko/-/Douar: Ain Beda, Beni Yazgha, Prov. Fès		10.10.1980
	80.41:450	Kochtopf (guedra)	Afrika/Nordafrika/Marokko/-/Douar: Ain Beda, Beni Yazgha, Prov. Fès		10.10.1980
	80.41:451	Mörser für Tabak (jahra) aus Ton	Afrika/Nordafrika/Marokko/-/Douar: Ain Beda, Beni Yazgha, Prov. Fès		10.10.1980
	80.41:452	kleiner Kochtopf, Spielzeug (guedra)	Afrika/Nordafrika/Marokko/-/Douar: Ain Beda, Beni Yazgha, Prov. Fès		10.10.1980
	80.41:453	Couscous-Sieb (Keskes)	Afrika/Nordafrika/Marokko/-/Douar: Ain Beda, Beni Yazgha, Prov. Fès		10.10.1980
	80.41:454	Schnecke zum Glätten der Gefäße (aghlal)	Afrika/Nordafrika/Marokko/--/Ain Beda		10.10.1980
	80.41:455	flachere Schüssel (zlefa), braun glasiert	Afrika/Nordafrika/Marokko/--/Douar: Dhamma (Dahamna)		10.10.1980
	80.41:456	Fußschüssel (zlefa oder mahfia)	Afrika/Nordafrika/Marokko/--/Provinz		10.10.1980

Please note that many designations in this list have been identified as faulty, outdated or as racist abuse since the inventories' original conception.

Bild	Inventarnummer	Objektbezeichnung	Herkunft	Ethnie	Eingangsdatum
		[Schüssel mit Fuß)	Oujda		
	80.41:457	[gesehen: mehrere Bruchstücke] Brotteigschüssel (berb. sahfa)	Afrika/Nordafrika/Marokko/--/Talmast el Foki, Beni Rhzene, Rif, Prov. Chechaouen		10.10.1980
	80.41:458	1 Kohlebecken (mejmar)	Afrika/Nordafrika/Marokko/--/Talmast el Foki, Beni Rhzene, Rif, Prov. Chechaouen		10.10.1980
	80.41:459	größerer Kochtopf (berb. diaba; arab. gdra), zweihenklig, Gebrauchsspuren	Afrika/Nordafrika/Marokko/--/Talmast el Foki, Beni Rhzene, Rif, Prov. Chechaouen		10.10.1980
	80.41:460	Eßschüssel (zlefa), innen bemalt	Afrika/Nordafrika/Marokko/--/Talmast el Foki, Beni Rhzene, Rif, Prov. Chechaouen		10.10.1980
	80.41:461	kleiner Wasserkrug (berb. aboukal), zweihenklig, bemalt	Afrika/Nordafrika/Marokko/--/Talmast el Foki, Beni Rhzene, Rif, Prov. Chechaouen		10.10.1980
	80.41:462	kleiner Kerzenleuchter (haska) in Krugform, bemalt	Afrika/Nordafrika/Marokko/--/Talmast el Foki, Beni Rhzene, Rif, Prov. Chechaouen		10.10.1980
	80.41:463	Kohlebecken (mejmar), Gebrauchsspuren	Afrika/Nordafrika/Marokko/--/Iferiouene, Beni Hamdoun, Prov. Chechaouen		10.10.1980
	80.41:464	Kochtopf (gdra), zwei kleine Griffe	Afrika/Nordafrika/Marokko/--/Iferiouene, Beni Hamdoun, Prov. Chechaouen		10.10.1980
	80.41:465	große Brotteigschüssel (berb. sahfa), innen bemalt	Afrika/Nordafrika/Marokko/--/Arghil, Beni Habj, Prov. Chechaouen		10.10.1980
	80.41:466 dop 1	Kohlebecken (mejmar) grün bemalt	Afrika/Nordafrika/Marokko/--/Beni Acem, Prov. Kenitra	--/Masmouda	10.10.1980
	80.41:467	kleinerer Brotbackplatte (mokla sarera)	Afrika/Nordafrika/Marokko/--/Beni Acem, Prov. Kenitra	--/Masmouda	10.10.1980
	80.41:468	Kohlebecken (mejmar)	Afrika/Nordafrika/Marokko/--/Douar = Beni Kissan, Prov. Tanger		10.10.1980
	80.41:469	Kohlebecken (mejmar), bemalt, Gebrauchsspuren, drei Füße	Afrika/Nordafrika/Marokko/--/Bab Tamra, Prov.Taounate		10.10.1980
	80.41:470	gewölbte Brotbackplatte (mokla)	Afrika/Nordafrika/Marokko/--/Arbalou (?), Prov. Chechaouen		10.10.1980
	80.41:471	1 Große tiefe Schüssel, Brotteigschüssel (?)	Afrika/Nordafrika/Marokko/--/Tirzhza, Ost-Rif, Prov. Al Hoceima, Caidal Izemmourene (Izmouren)	<Afrika>/<Nordafrika>/Bukoua, Fraktion Tagidis	10.10.1980
	80.41:472	große tiefe Schüssel, Brotteigschüssel (?), kleiner [als 471?], innen bemalt	Afrika/Nordafrika/Marokko/--/Tirzhza, Ost-Rif, Prov. Al Hoceima, Caidal Izemmourene (Izmouren)	<Afrika>/<Nordafrika>/Bukoua, Fraktion Tagidis	10.10.1980

Please note that many designations in this list have been identified as racist, outdated or as racist abuse since the inventories' original conception.

Bild	Inventarnummer	Objektbezeichnung	Herkunft	Ethnie	Eingangsdatum
	80.41:473	große tiefe Schüssel, Brotteigschüssel (?), mit Knubbenhenkeln, Gebrauchsspuren	Afrika/Nordafrika/Marokko/--/Tirzhza, Ost-Rif, Prov. Al Hoceima, Caidal Izemmourene (Izmouren)	<Afrika>/<Nordafrika>/Boukoua, Fraktion Tagidis	10.10.1980
	80.41:474	Melkgefäß mit Tülle und Band zum Aufhängen (takzerit, berb.), bemalt	Afrika/Nordafrika/Marokko/--/Tirzhza, Ost-Rif, Prov. Al Hoceima, Caidal Izemmourene (Izmouren)	<Afrika>/<Nordafrika>/Boukoua, Fraktion Tagidis	10.10.1980
	80.41:475	Melkgefäß mit Tülle (takzerit, berb.), große Tülle, kleiner Henkel, braun-weiß bemalt (mit rotem Band, nachträglich?)	Afrika/Nordafrika/Marokko/--/Tirzhza, Ost-Rif, Prov. Al Hoceima, Caidal Izemmourene (Izmouren)	<Afrika>/<Nordafrika>/Boukoua, Fraktion Tagidis	10.10.1980
	80.41:476	kleiner Napf, kleiner Griff	Afrika/Nordafrika/Marokko/--/Tirzhza, Ost-Rif, Prov. Al Hoceima, Caidal Izemmourene (Izmouren)	<Afrika>/<Nordafrika>/Boukoua, Fraktion Tagidis	10.10.1980
	80.41:477	Eßschüssel (zlefa ?), kleiner Henkel, Rand schwarz bemalt	Afrika/Nordafrika/Marokko/--/Tirzhza, Ost-Rif, Prov. Al Hoceima, Caidal Izemmourene (Izmouren)	<Afrika>/<Nordafrika>/Boukoua, Fraktion Tagidis	10.10.1980
	80.41:478	Kohlebecken	Afrika/Nordafrika/Marokko/--/Tirzhza, Ost-Rif, Prov. Al Hoceima, Caidal Izemmourene (Izmouren)	<Afrika>/<Nordafrika>/Boukoua, Fraktion Tagidis	10.10.1980
	80.41:479	Kohlebecken, bemalt	Afrika/Nordafrika/Marokko/--/Tirzhza, Ost-Rif, Prov. Al Hoceima, Caidal Izemmourene (Izmouren)	<Afrika>/<Nordafrika>/Boukoua, Fraktion Tagidis	10.10.1980
	80.41:480	Wasserkrug (goula, berb. takdort), zweihenklig	Afrika/Nordafrika/Marokko/--/Tirzhza, Ost-Rif, Prov. Al Hoceima, Caidal Izemmourene (Izmouren)	<Afrika>/<Nordafrika>/Boukoua, Fraktion Tagidis	10.10.1980
	80.41:481	kleiner Wasserkrug (tageroucht berb.), zweihenklig, bemalt	Afrika/Nordafrika/Marokko/--/Tirzhza, Ost-Rif, Prov. Al Hoceima, Caidal Izemmourene (Izmouren)	<Afrika>/<Nordafrika>/Boukoua, Fraktion Tagidis	10.10.1980
	80.41:482	kleiner Enghalskrug für Mädchen ? (berb. taboukart), einhenklig	Afrika/Nordafrika/Marokko/--/Tirzhza, Ost-Rif, Prov. Al Hoceima, Caidal Izemmourene (Izmouren)	<Afrika>/<Nordafrika>/Boukoua, Fraktion Tagidis	10.10.1980
	80.41:483	kleineres Trinkgefäß vom Botijo-Typ mit zwei Tüllen, bemalt	Afrika/Nordafrika/Marokko/--/Tirzhza, Ost-Rif, Prov. Al Hoceima, Caidal Izemmourene (Izmouren)	<Afrika>/<Nordafrika>/Boukoua, Fraktion Tagidis	10.10.1980
	80.41:484	Buttermilchkrug, zweihenklig, schwarz bemalt	Afrika/Nordafrika/Marokko/--/Tirzhza, Ost-Rif, Prov. Al Hoceima, Caidal Izemmourene (Izmouren)	<Afrika>/<Nordafrika>/Boukoua, Fraktion Tagidis	10.10.1980
	80.41:485	kleiner Eßnapf, halbkugelig, ein Griff	Afrika/Nordafrika/Marokko/--/Tirzhza, Ost-Rif, Prov. Al Hoceima, Caidal Izemmourene (Izmouren)	<Afrika>/<Nordafrika>/Boukoua, Fraktion Tagidis	10.10.1980
	80.41:486	Schüssel-Mörser	Afrika/Nordafrika/Marokko/--/Tirzhza, Ost-Rif, Prov. Al Hoceima, Caidal Izemmourene (Izmouren)	<Afrika>/<Nordafrika>/Boukoua, Fraktion Tagidis	10.10.1980
	80.41:487	Milchtöpfchen mit Schnurhenkel (haleb), bemalt	Afrika/Nordafrika/Marokko/--/Fraoua/Beni Mesiulda, Rif (Aicha		10.10.1980

Please note that many designations in this list have been identified as faulty, outdated or as racist abuse since the inventories' original conception.

Bild	Inventarnummer	Objektbezeichnung	Herkunft	Ethnie	Eingangsdatum
			bent Kamar ben Ali)		
	80.41:488	Kohlebecken (mejmar)	Afrika/Nordafrika/Marokko/--/Bou Hazitat/ Beni Malek, Prov. Kenitra		10.10.1980
	80.41:489	Töpferunterlage (Scheibe aus Ton-Dung-Gemisch) (berb. ratla)	Afrika/Nordafrika/Marokko/--/Oulad Bou Soultane/ Prov. Taounate		10.10.1980
	80.41:490	Kochtopf (gdra), zwei Griffe	Afrika/Nordafrika/Marokko/--/Al Halhal, West-Rif (Beni Mestara)		10.10.1980
	80.41:491	große Brotbackplatte (tajin)	Afrika/Nordafrika/Marokko/--/Ahfir/Tamna, Prov. Oujda		10.10.1980
	80.41:492	Brotbackplatte (tajin), "kleiner" Typ	Afrika/Nordafrika/Marokko/--/Ahfir/Tamna, Prov. Oujda		10.10.1980
	80.41:493	großer Wasserkrug (berb. tagdoult), rundbauchig, zweihenklig, schwarz bemalt	Afrika/Nordafrika/Marokko/--/Ain Bziz/ Beni Touzin, Zehoun-Gebiet, Prov. Meknès		10.10.1980
	80.41:494	großes Kohlebecken (mejmar)	Afrika/Nordafrika/Marokko/--/Ain Bziz		10.10.1980
	80.41:495	Kochtopf (tajin), zweihenklig, geschwärzt	Afrika/Nordafrika/Marokko/--/Ain Bziz		10.10.1980
	80.41:496	Milchtopf (berb. araser, arab. haleb), zweihenkelig, unglasiert	Afrika/Nordafrika/Marokko/--/Ain Bziz		10.10.1980
	80.41:497	Trinknapf (berb. araaf, arab. ghorraf), bemalt, unglasiert	Afrika/Nordafrika/Marokko/--/Ain Bziz		10.10.1980
	80.41:498	größere Brotteigschüssel (berb. tabekacht, arab. gesaa), bemalt	Afrika/Nordafrika/Marokko/--/Ain Bziz		10.10.1980
	80.41:499	Töpferunterlage (berb. tessouat) aus Lehm-Häcksel-Gemisch	Afrika/Nordafrika/Marokko/--/Ain Bziz		10.10.1980
	80.41:500	1 Brotteigschüssel (gesaa)	Afrika/Nordafrika/Marokko/--/Beni Meraz/ Beni Ourieghel, Zerhoun-Massiv, Prov. Meknès	--/Kormat Benisel	10.10.1980
	80.41:501	Brotbackplatte (tnokla)	Afrika/Nordafrika/Marokko/--/Beni Meráz		10.10.1980
	80.41:502	größeres Brotofen-Kohlebecken (forna), zweihenklig	Afrika/Nordafrika/Marokko/--/Beni Meráz		10.10.1980
	80.41:503	Trinkbehälter (ghorraf) (große Tasse)	Afrika/Nordafrika/Marokko/--/Beni Meráz		10.10.1980
	80.41:504	großer Milchtopf (haleb), zweihenklig	Afrika/Nordafrika/Marokko/--/Beni Meráz		10.10.1980
	80.41:505	größeres Kohlebecken (mejmar)	Afrika/Nordafrika/Marokko/--/Khenadek/ Zerhana, Zerhoun-Massiv, Prov. Meknès		10.10.1980
	80.41:506	Milchtopf mit geschwungenem Rand (berb. haleb), schwarz bemalt	Afrika/Nordafrika/Marokko/--/Bou Mendara, Zerhoun, Prov. Meknès		10.10.1980
	80.41:507	großer Sauermilchtopf (lakdouh, mojad), zweihenklig, große Tülle	Afrika/Nordafrika/Marokko/--/Jaadna/ Zerhoun, Prov. Meknès		10.10.1980

Please note that many designations in this list have been identified as faulty, outdated or as racist abuse since the inventories' original conception.

Bild	Inventarnummer	Objektbezeichnung	Herkunft	Ethnie	Eingangsdatum
	80.41:508	größeres Wasservorratsgefäß (habia), zweihenklig, Wulstrand, schwarz bemalt	Afrika/Nordafrika/Marokko/--/Jaadna		10.10.1980
	80.41:509	kleine Brotbackschüssel (tazada, berb.), zweihenklig, Rand schwarz bemalt	Afrika/Nordafrika/Marokko/--/Azaghar Trifa, Prov. Nador		10.10.1980
	80.41:510	kleine Brotbackplatte, Rand schwarz bemalt	Afrika/Nordafrika/Marokko/--/Azghar Trifa		10.10.1980
	80.41:511	großer Sauermilchkrug mit Tülle (mohata), zweihenklig	Afrika/Nordafrika/Marokko/Meknès-Tafilalet/Meknès/Moulay Idriss		10.10.1980
	80.41:512	längliches Kohlebecken für Fleischspieße (berb. Laoujak), mit Tütchen (Kohleprobe)	Afrika/Nordafrika/Marokko/Meknès-Tafilalet/Meknès/Moulay Idriss		10.10.1980
	80.41:513	kleinerer Kochtopf (gdra), runder Boden	Afrika/Nordafrika/Marokko/Meknès-Tafilalet/Meknès/Moulay Idriss		10.10.1980
	80.41:514	große Brotteigschüssel mit Fuß (berb. gsar)	Afrika/Nordafrika/Marokko/--/Dshira, Beni Snassen, Prov. Oujda, Caidat Saidia		10.10.1980
	80.41:515	großes kugelförmiges Mehrzweckgefäß (bouche) für Wasser, Öl, Oliven	Afrika/Nordafrika/Marokko/--/Dshira, Beni Snassen, Prov. Oujda, Caidat Saidia		10.10.1980
	80.41:516	großes, kugelförmiges Mehrzweckgefäß (bouche) für Wasser, Öl, Oliven	Afrika/Nordafrika/Marokko/--/Dshira, Beni Snassen, Prov. Oujda, Caidat Saidia		10.10.1980
	80.41:517	kugelförmiges Mehrzweckgefäß (bouche) für Wasser, Öl, Oliven; zwei Henkel und eine kleine Zusatzöffnung (seitlich)	Afrika/Nordafrika/Marokko/Taza-Al Hoceïma-Taounate/Taza		10.10.1980
	80.41:518	kleines kugeliges Mehrzweckgefäß (gadioua / gedioi) [kugelförmiger Krug ohne Henkel]	Afrika/Nordafrika/Marokko/--/Dshira		10.10.1980
	80.41:519	Trinkkanne (ghoraf) (Henkelkrug)	Afrika/Nordafrika/Marokko/--/Dshira/Saidia		10.10.1980
	80.41:520	kleinere Trinkkanne (ghoraf), einhenklig, bemalt	Afrika/Nordafrika/Marokko/--/Dshira/Saidia		10.10.1980
	80.41:521	Souvenirteller mit Aufschrift: Azzaoui Amar A., Usine de Dchira, Maroc	Afrika/Nordafrika/Marokko/--/Dchira		10.10.1980
	80.41:522	Souvenirteller mit Aufschrift: Souvenir du Maroc, Dchira, 20.7.80	Afrika/Nordafrika/Marokko/--/Dshira		10.10.1980
	80.41:523	großes kugeliges Gefäß [Topf]	Afrika/Nordafrika/Marokko/--/Souk Berkane (Tleta), Oulad Bahir, Prov. Oujda		10.10.1980
	80.41:524	kleine Brotteigschüssel (ksar), innen bemalt	Afrika/Nordafrika/Marokko/--/Beni Sidal (Nador)		10.10.1980
	80.41:525	walzenförmiges Trinkgefäß (ghoraf), doppelhenklig, weiß bemalt,	Afrika/Nordafrika/Marokko/--/Beni Sidal, Mohamed Haddou		10.10.1980

Please note that many designations in this list have been identified as faulty, outdated or as racist abuse since the inventories' original conception.

Bild	Inventarnummer	Objektbezeichnung	Herkunft	Ethnie	Eingangsdatum
		Ritzverzierung			
	80.41:526	doppelhenkliges walzenförmiges Trinkgefäß (ghoraf), kleiner, hell, Ritzverzierung	Afrika/Nordafrika/Marokko/--/Beni Sidal, Mohamed Haddou		10.10.1980
	80.41:527	[gesehen: viele Scherben] doppelhenkliges walzenförmiges Trinkgefäß (ghoraf), kleiner (als 526?)	Afrika/Nordafrika/Marokko/--/Beni Sidal, Mohamed Haddou		10.10.1980
	80.41:528	große Brotbackplatte (gesaa), hohen Rand	Afrika/Nordafrika/Marokko/--/Gueddara del Oued, Sebou-Ebene, Prov. Taounate		10.10.1980
	80.41:529	großer Kochtopf (tajine), zwei Henkel, bemalt	Afrika/Nordafrika/Marokko/-/Gueddara		10.10.1980
	80.41:530	großer Wasserkrug (gemboura)	Afrika/Nordafrika/Marokko/--/Gueddara/ Beni Malek, Sebou-Ebene		10.10.1980
	80.41:531	kleines Kohlebecken (mejmar saera)	Afrika/Nordafrika/Marokko/--/Gueddara el Koudia/ Karia Bou Mohamed, Prov. Taounate		10.10.1980
	80.41:532	Blumentopf (mahbak)	Afrika/Nordafrika/Marokko/--/Gueddara el Koudia		10.10.1980
	80.41:533	1 großes Wasservorratsgefäß (habia kebira)	Afrika/Nordafrika/Marokko/--/Gueddara/ Beni Malek		10.10.1980
	80.41:534	"kleines" Wasservorratsgefäß (habia sarera), zweihenklig, bemalt, Wulstrand mit Deckel (großes Gefäß)	Afrika/Nordafrika/Marokko/--/Oulad Ghanem/ Oulad Abdallah, Prov. Kenitra		10.10.1980
	80.41:535	Kochtopf (arab. berma), schwarz bemalt	Afrika/Nordafrika/Marokko/--/Oulad Ghanem/ Oulad Abdallah, Prov. Kenitra		10.10.1980
	80.41:536	Blumentopf (arab. mahbok), braun schwarz bemalt	Afrika/Nordafrika/Marokko/--/Gueddara del Koudia/ Karia, Bou Mohamed/ Prov. Taounate		10.10.1980
	80.41:537	Trinkbecher (gorraf), bemalt	Afrika/Nordafrika/Marokko/--/Gueddara del Koudia/ Karia, Bou Mohamed/ Prov. Taounate		10.10.1980
	80.41:538	große Teigschüssel (mtreyt)	Afrika/Nordafrika/Marokko/Taroudannt/Arazane		10.10.1980
	80.41:539	Kohlebecken (mejmar), mit Fuß, Wellenverzierung	Afrika/Nordafrika/Marokko/Taroudannt/Arazane		10.10.1980
	80.41:540	große Öllampe (candil), hoher Fuß, Henkel, braun glasiert	Afrika/Nordafrika/Marokko/Taroudannt/Arazane		10.10.1980
	80.41:541	Öllampe (candil), kleiner [als 540?], hoher Fuß, glasiert	Afrika/Nordafrika/Marokko/Taroudannt/Arazane		10.10.1980
	80.41:542	größerer Wasserkrug (agdour)	Afrika/Nordafrika/Marokko/Taroudannt/Oulad Teima		10.10.1980

Please note that many designations in this list have been identified as faulty, outdated or as racist abuse since the inventories' original conception.

Bild	Inventarnummer	Objektbezeichnung	Herkunft	Ethnie	Eingangsdatum
	80.41:543	Butterfaß braun glasiert (ar. glassia, berb. tagshoult), zwei Henkel und Fuß	Afrika/Nordafrika/Marokko/Safi/Chninat		10.10.1980
	80.41:544	kleines Kohlebecken (ar. mejmar), braun, glasiert	Afrika/Nordafrika/Marokko/--/Ameskroud;Afrika/Nordafrika/Marokko/-/Agadir		10.10.1980
	80.41:545	Kerzenleuchter (ar. haska), hoher Fuß	Afrika/Nordafrika/Marokko/--/Ameskroud;Afrika/Nordafrika/Marokko/-/Agadir		10.10.1980
	80.41:546	große Brotteigschüssel	Afrika/Nordafrika/Marokko/--/Tameslouht/ Marrakech		10.10.1980
	80.41:547	große Eßschale (ar. tobsil, berb. mtret), grün glasiert	Afrika/Nordafrika/Marokko/--/Tibergnit / Ait Baha		10.10.1980
	80.41:548	Butterfaß (ar. chekna; berb. tagchoult), Ton	Afrika/Nordafrika/Marokko/--/Tibergnit / Ait Baha, Prov. Agadir		10.10.1980
	80.41:549	kleiner Blumentopf (mahbak) [jabania (arab.), timkilt [berb.)]	Afrika/Nordafrika/Marokko/--/Tibergnit / Ait Baha, Prov. Agadir		10.10.1980
	80.41:550	Becher (ar. kes)	Afrika/Nordafrika/Marokko/--/Tibergnit / Ait Baha, Prov. Agadir		10.10.1980
	80.41:551	kleine Schale	Afrika/Nordafrika/Marokko/--/Tibergnit / Ait Baha, Prov. Agadir		10.10.1980
	80.41:552	Aschenbecher (franz. cendrier) (Topfform)	Afrika/Nordafrika/Marokko/--/Tibergnit / Ait Baha, Prov. Agadir		10.10.1980
	80.41:553	großer Schmortopf mit Deckel (tajine)	Afrika/Nordafrika/Marokko/--/Tibergnit / Ait Baha, Prov. Agadir		10.10.1980
	80.41:554	kleiner Schmortopf mit Deckel (tajine)	Afrika/Nordafrika/Marokko/--/Tibergnit / Ait Baha, Prov. Agadir		10.10.1980
	80.41:555	Miniatur Schmortopf mit Deckel (tajine)	Afrika/Nordafrika/Marokko/--/Tibergnit / Ait Baha, Prov. Agadir		10.10.1980
	80.41:556	kleiner Pikiertopf (mahbak) ["mejbak"]	Afrika/Nordafrika/Marokko/--/Tibergnit / Ait Baha, Prov. Agadir		10.10.1980
	80.41:557	Untertasse oder Aschenbecher (cendrier)	Afrika/Nordafrika/Marokko/--/Tibergnit / Ait Baha, Prov. Agadir		10.10.1980
	80.41:558	kleine Kasserole (kaseroun)	Afrika/Nordafrika/Marokko/--/Tibergnit / Ait Baha, Prov. Agadir		10.10.1980
	80.41:559	Brennhilfe, Dreifuß (tleto ?) [Azge, Formschiene]	Afrika/Nordafrika/Marokko/--/Tibergnit / Ait Baha, Prov. Agadir		10.10.1980
	80.41:560	Formschiene (ar. azge)	Afrika/Nordafrika/Marokko/--/Tibergnit / Ait Baha, Prov. Agadir		10.10.1980
	80.41:561	Butter- oder Honigtopf (ar. mergala; berb. tamergoult), innen und außen grünlich glasiert	Afrika/Nordafrika/Marokko/--/Tibergnit / Ait Baha, Prov. Agadir		10.10.1980
	80.41:562	Trinkkanne (gorraf), bemalt	Afrika/Nordafrika/Marokko/--		10.10.1980

Please note that many designations in this list have been identified as fairly outdated or as racist abuse since the inventories' original conception.

Bild	Inventarnummer	Objektbezeichnung	Herkunft	Ethnie	Eingangsdatum
			/Gueddara del Koudia/ Karia Bou Mohamed, Prov. Taounate		
	80.41:563	1 Schmortopf, Größe 3 (tajine)	Afrika/Nordafrika/Marokko/--/Tibergnit / Ait Baha		10.10.1980
	80.41:564	Miniatur-Kohlebecken (mejmar)	Afrika/Nordafrika/Marokko/--/Tibergnit / Ait Baha		10.10.1980
	80.41:565	Brotteigschüssel (berb. aksrei) , bemalt	Afrika/Nordafrika/Marokko/Souss-Massa-Draâ/Tiznit/Id Rais		10.10.1980
	80.41:566	größerer Krug, einhenklig, Brotofen (?) (berb. afeloun)	Afrika/Nordafrika/Marokko/Souss-Massa-Draâ/Tiznit/Id Rais		10.10.1980
	80.41:567	Brotofen mit Ausschnittmarkierung (berb. ankan, inkan)	Afrika/Nordafrika/Marokko/Souss-Massa-Draâ/Tiznit/Id Rais		10.10.1980
	80.41:568	größerer Wasserkrug mit Eisenoxidbemalung (ar. kolla, qulla), einhenklig	Afrika/Nordafrika/Marokko/Souss-Massa-Draâ/Tiznit/Id Rais		10.10.1980
	80.41:569	hohes großes Kohlebecken (berb. kanoun), bemalt	Afrika/Nordafrika/Marokko/Souss-Massa-Draâ/Tiznit/Id Rais		10.10.1980
	80.41:570	hohes Kohlebecken (berb. kanoun), kleiner, bemalt	Afrika/Nordafrika/Marokko/Souss-Massa-Draâ/Tiznit/Id Rais		10.10.1980
	80.41:571	großer Koch- und Vorratstopf mit Deckel (berb. tikiut), Tülle, zwei Griffe	Afrika/Nordafrika/Marokko/Souss-Massa-Draâ/Tiznit/Id Rais		10.10.1980
	80.41:572	kleinerer Schmortopf mit Deckel	Afrika/Nordafrika/Marokko/--/Afa-ou-Zour		10.10.1980
	80.41:573	Wasserkrug (berb. talbaret), einhenklig, bemalt	Afrika/Nordafrika/Marokko/--/Kasba Tighanimin;Afrika/Nordafrika/Marokko/Tiznit		10.10.1980
	80.41:574	Koch- und Vorratstopf mit Deckel (tikint)	Afrika/Nordafrika/Marokko/--/Kasba Tighanimin;Afrika/Nordafrika/Marokko/Tiznit		10.10.1980
	80.41:575	Kohlebecken (kanoun arab faher), hoher Fuß, zweihenklig, rot-braun-weiß bemalt	Afrika/Nordafrika/Marokko/--/Ait Baa Amrane	--/Imougnet	10.10.1980
	80.41:576	Wasserkrug (arab. berrada), ein Henkel	Afrika/Nordafrika/Marokko/--/Ait Baa Amrane	--/Imougnet	10.10.1980
	80.41:577	Wasserkrug, hell grundiert, bräunlich bemalt (berb. aboukal), einhenklig	Afrika/Nordafrika/Marokko/--/Ait Baa Amrane	--/Imougnet	10.10.1980
	80.41:578	Wasserkrug, bemalt (berb. aboukal), einhenklig	Afrika/Nordafrika/Marokko/--/Iferda/ Prov. Tiznit		10.10.1980
	80.41:579	hohes Kohlebecken für Teekessel (arab. fahar), Standfuß, bemalt	Afrika/Nordafrika/Marokko/--/Ait Slimane / Boukowa, Prov. Tiznit		10.10.1980
	80.41:580	Kohlebecken, niedrig, bemalt	Afrika/Nordafrika/Marokko/--/Ait Slimane / Boukowa, Prov. Tiznit		10.10.1980
	80.41:581	Henkelbügelflasche von Botijo-Typ	Afrika/Nordafrika/Marokko/--/Agni-		10.10.1980

Please note that many designations in this list have been identified as faulty, outdated or as racist abuse since the inventories´ original conception.

Bild	Inventarnummer	Objektbezeichnung	Herkunft	Ethnie	Eingangsdatum
		(berreda), schwarz bemalt	Mouhal/ - Anezi, Prov. Tiznit		
	80.41:582	Wasserkrug (berb. saboukals), einhenklig, schwarz bemalt	Afrika/Nordafrika/Marokko/--/Agni-Mouhal/ - Anezi, Prov. Tiznit		10.10.1980
	80.41:583	kleines Butterfaß mit ["Tonstöpsel-"]Deckel (berb. taghoult)	Afrika/Nordafrika/Marokko/--/Agni-Mouhal / - Anezi		10.10.1980
	80.41:584	Schmortopf mit Deckel (tajin)	Afrika/Nordafrika/Marokko/--/Afa-ou-Zour / Anezi		10.10.1980
	80.41:585	Kohlebecken (arab. fahar), bemalt	Afrika/Nordafrika/Marokko/--/Afa-ou-Zour		10.10.1980
	80.41:586	kleines Kohlebecken (fahar el bohour) mit einem Henkel, bemalt	Afrika/Nordafrika/Marokko/--/Afa-ou-Zour		10.10.1980
	80.41:587	Butangasflaschen-Aufsatz (arab. fahar Butagas) (Ton)	Afrika/Nordafrika/Marokko/--/Afa-ou-Zour		10.10.1980
	80.41:588	Blumenbehälter, Blumentopf (berb. tagzourt), vasenförmig, bauchig, bemalt	Afrika/Nordafrika/Marokko/--/Afa-ou-Zour		10.10.1980
	80.41:589	Brotbackplatte (berb. tafelount)	Afrika/Nordafrika/Marokko/--/Agni Mouhal / Anezi		10.10.1980
	80.41:590	Figur (Mann) mit Kamel (berb. oule eben), glasiert	Afrika/Nordafrika/Marokko/--/Afa-ou-Zour		10.10.1980
	80.41:591	kniendes Kamel (Dromedar) (berb. oule eben), mit zwei Transportkörben, glasiert (Ton)	Afrika/Nordafrika/Marokko/--/Afa-ou-Zour		10.10.1980
	80.41:592	musizierende Frau (berb. oule eben) (Ton)	Afrika/Nordafrika/Marokko/--/Afa-ou-Zour		10.10.1980
	80.41:593	kniendes Kamel (Dromedar) (berb. oule eben), glasiert	Afrika/Nordafrika/Marokko/--/Afa-ou-Zour		10.10.1980
	80.41:594	musizierender Mann (berb. oule eben)	Afrika/Nordafrika/Marokko/--/Afa-ou-Zour		10.10.1980
	80.41:595	Tintenfaß / Federständer (berb. Tedouet) (Ton)	Afrika/Nordafrika/Marokko/--/Afa-ou-Zour		10.10.1980
	80.41:596	Kochtopf mit Deckel (berb. tikint), zwei Griffe, Tülle	Afrika/Nordafrika/Marokko/--/Agadir;Afrika/Nordafrika/Marokko/--/Anergui / Ait Ouadrim		10.10.1980
	80.41:597	Hennaschüssel (assadra de Henna), innen und außen bemalt	Afrika/Nordafrika/Marokko/Souss-Massa-Draâ/Agadir Ida ou Tanan/Tatelt		10.10.1980
	80.41:598	Bienenräuchergefäß (berb. assouasou), mit kleinem Deckel auf seitlicher Öffnung	Afrika/Nordafrika/Marokko/Souss-Massa-Draâ/Agadir Ida ou Tanan/Tatelt		10.10.1980
	80.41:599	Couscous- Siebeinsatz (berb. taskesout)	Afrika/Nordafrika/Marokko/Souss-Massa-Draâ/Agadir Ida ou Tanan/Tatelt		10.10.1980

Please note that many designations in this list have been identified as faulty, outdated or as racist abuse since the inventories' original conception.

Bild	Inventarnummer	Objektbezeichnung	Herkunft	Ethnie	Eingangsdatum
	80.41:600	Kochtopf (berb. tikint) mit Tülle und Deckel	Afrika/Nordafrika/Marokko/--/Tiberguit		10.10.1980
	80.41:601	große tiefe Arganöl-Schüssel (berb. tazleft (?)) mit Tülle	Afrika/Nordafrika/Marokko/--/Tabenaissat / Ait Baha, Prov. Agadir		10.10.1980
	80.41:602	Henna-Schüssel (berb. tazghramout)	Afrika/Nordafrika/Marokko/--/Tabenaissat / Ait Baha, Prov. Agadir		10.10.1980
	80.41:603	Bienen-Räuchergefäß (berb. souaou)	Afrika/Nordafrika/Marokko/--/Tabenaissat / Ait Baha, Prov. Agadir		10.10.1980
	80.41:604	Deckelknauf vom Kochtopf (tikint)	Afrika/Nordafrika/Marokko/--/Anergui/ Ait Ouadrim/ Agadir		10.10.1980
	80.41:605	Deckelknauf vom Kochtopf (tikint)	Afrika/Nordafrika/Marokko/--/Anergui/ Ait Ouadrim/ Agadir		10.10.1980
	80.41:606	Wasserkrug (berb. boukal) [Scherbe]	Afrika/Nordafrika/Marokko/--/Ait Mar/ Tahalla, Prov. Tiznit		10.10.1980
	80.41:607	mittelgroßes Kohlebecken (arab. mejmar) mit Henkel, bemalt, auf hohem Fuß	Afrika/Nordafrika/Marokko/--/Ait Mar/ Tahalla, Prov. Tiznit		10.10.1980
	80.41:608	Bienen-Räuchergefäß (berb. tamghirt; arab. mbahara)	Afrika/Nordafrika/Marokko/--/Ait Mar/ Tahalla, Prov. Tiznit		10.10.1980
	80.41:609	große Schüssel, grün glasiert (arab. mchattia)	Afrika/Nordafrika/Marokko/--/Tamgrout, Ait Ben Nacer;Afrika/Nordafrika/Marokko/Ouarzazate		10.10.1980
	80.41:610	große Schüssel, bräunlich glasiert (arab. mchattia)	Afrika/Nordafrika/Marokko/--/Tamgrout, Ait Ben Nacer, Prov. Ouazazate		10.10.1980
	80.41:611	kleinere Eßschüssel mit Fuß, innen grün glasiert (arab. zlefa)	Afrika/Nordafrika/Marokko/--/Tamgrout, Ait Ben Nacer, Prov. Ouazazate		10.10.1980
	80.41:612	kleinere Eßschüssel mit Schnauze (arab. jobbauie), einhenklig, mit Fuß, grün glasiert	Afrika/Nordafrika/Marokko/--/Tamgrout, Ait Ben Nacer, Prov. Ouazazate		10.10.1980
	80.41:613	hoher Becher (arab. ghorraf), Henkel, grün glasiert, benutzt	Afrika/Nordafrika/Marokko/--/Tamgrout (?)		10.10.1980
	80.41:614	kleiner Fußbecher (arab. kes) [Becher mit Fuß], Kelchform	Afrika/Nordafrika/Marokko/--/Tamgrout		10.10.1980
	80.41:615	Aschenbecher (franz. cendrier)	Afrika/Nordafrika/Marokko/--/Tamgrout		10.10.1980
	80.41:616	kleine Vase (vase), Henkel	Afrika/Nordafrika/Marokko/--/Tamgrout;Afrika/Nordafrika/Marokko/Ouarzazate		10.10.1980
	80.41:617	kleine Vase (vase), zweihenkelig [Tamgrout, Haj]	Afrika/Nordafrika/Marokko/--/Tamgrout		10.10.1980
	80.41:618	höherer Kerzenleuchter (arab. haska), hoher Fuß, grün glasiert	Afrika/Nordafrika/Marokko/--/Tamgrout;Afrika/Nordafrika/Marokko/		10.10.1980

Please note that many designations in this list have been identified as faulty, outdated or as racist abuse since the inventories´ original conception.

Bild	Inventarnummer	Objektbezeichnung	Herkunft	Ethnie	Eingangsdatum
			Ouarzazate		
	80.41:619	Dreifach-Kerzenleuchter (arab. haska), grün glasiert	Afrika/Nordafrika/Marokko/Ouarzazate ;Afrika/Nordafrika/Marokko/-- /Tamgrout		10.10.1980
	80.41:620	Öllampe (arab. candil), sternförmig, grün glasiert	Afrika/Nordafrika/Marokko/Ouarzazate ;Afrika/Nordafrika/Marokko/-- /Tamgrout		10.10.1980
	80.41:621	fünffacher Kerzenleuchter (arab. haska), grün glasiert	Afrika/Nordafrika/Marokko/-- /Tamgrout;Afrika/Nordafrika/Marokko/ Ouarzazate		10.10.1980
	80.41:622	Öllampe (arab. candil), mit Fuß, braun glasiert	Afrika/Nordafrika/Marokko/--/Bisgra (?), Louidan (?) Prov. Marrakech		10.10.1980
	80.41:623	ältere Öllampe, mit Fuß; (candil)	Afrika/Nordafrika/Marokko/--/Tamgrout (?)		10.10.1980
	80.41:624	Öllampe, mit Fuß, grün glasiert; (candil)	Afrika/Nordafrika/Marokko/--/Tamgrout		10.10.1980
	80.41:625	Dreifuß als Brennhilfe	Afrika/Nordafrika/Marokko/--/Tamgrout		10.10.1980
	80.41:626	Dachziegel, grün glasiert (arab. Karmoud)	Afrika/Nordafrika/Marokko/--/Tamgrout		10.10.1980
	80.41:627	Dachziegel, grün glasiert (arab. Karmoud)	Afrika/Nordafrika/Marokko/--/Tamgrout		10.10.1980
	80.41:628	Dachziegel (Karmoud), teilglasiert	Afrika/Nordafrika/Marokko/--/Tamgrout (?)		10.10.1980
	80.41:629	Dachziegel (Karmoud), teilglasiert, grün	Afrika/Nordafrika/Marokko/--/Tamgrout (?)		10.10.1980
	80.41:630	Tonröhrenhälfte (arab. cadouz)	Afrika/Nordafrika/Marokko/--/Tamgrout (?)		10.10.1980
	80.41:631	Tonröhrenhälfte (arab. cadouz), grün teilglasiert	Afrika/Nordafrika/Marokko/--/Tamgrout (?)		10.10.1980
	80.41:632	Räuchergefäß (berb. tamhart)	Afrika/Nordafrika/Marokko/--/Oulad Amira/Skoura		10.10.1980
	80.41:633	höherer Kerzenleuchter (arab. candil)	Afrika/Nordafrika/Marokko/--/Oulad Amira/Skoura		10.10.1980
	80.41:634	Dachziegel (arab. el Karmoud, berb. akremoud), braun teilglasiert	Afrika/Nordafrika/Marokko/--/Ighil-n-Imchguilu/ Prov. Ouarzazate		10.10.1980
	80.41:635	Dachziegel (arab. el Karmoud), teilglasiert, grün	Afrika/Nordafrika/Marokko/--/El Hart, Prov. Ouarzazate		10.10.1980
	80.41:636	großes Vorratsgefäß für Öl, Oliven, etc. (arab. Zir), zweihenklig, innen glasiert	Afrika/Nordafrika/Marokko/--/El Hart		10.10.1980
	80.41:637	altes großes Vorratsgefäß, zweihenklig, schwarz bemalt, mit Deckel (berb. tehebit)	Afrika/Nordafrika/Marokko/Ouarzazate /Aghgoumi		10.10.1980
	80.41:638	Couscous-Siebaufsatz mit Deckel (berb.	Afrika/Nordafrika/Marokko/Ouarzazate		10.10.1980

Please note that many designations in this list have been identified as faulty, outdated or as racist abuse since the inventories´ original conception.

Bild	Inventarnummer	Objektbezeichnung	Herkunft	Ethnie	Eingangsdatum
		taskesout)	/Aghgoumi		
	80.41:639	Kohlebecken (berb. Karoun), bemalt	Afrika/Nordafrika/Marokko/Ouarzazate /Aghgoumi		10.10.1980
	80.41:640	kleine Schnabelkanne (tikire)	Afrika/Nordafrika/Marokko/Ouarzazate /Aghgoumi		10.10.1980
	80.41:641	kleine Flasche, weißgrundig, schwarz bemalt (berb. takoulilt)	Afrika/Nordafrika/Marokko/Oriental: Taourirt/Taourirt		10.10.1980
	80.41:642	sehr kleine Bügelhenkelflasche (berb. takoulilt), botijo, schwarz bemalt	Afrika/Nordafrika/Marokko/Oriental: Taourirt/Taourirt		10.10.1980
	80.41:643 dop 1	Henkelbecher (berb. tagoraft)	Afrika/Nordafrika/Marokko/Oriental: Taourirt/Taourirt		10.10.1980
	80.41:644	größere tiefe Schüssel (arab. khsaria), innen grünliche Glasur	Afrika/Nordafrika/Marokko/--/Moulay Abdoullah Dhak, Prov. Er Rachidia		10.10.1980
	80.41:645	1 Vorratsgefäß für Öl, Oliven etc. (arab. shir)	Afrika/Nordafrika/Marokko/--/Moulay Abdoullah Dhak		10.10.1980
	80.41:646	kleiner Kochtopf mit Deckel (tajine)	Afrika/Nordafrika/Marokko/--/Sargho-Gebiet		10.10.1980
	80.41:647	großer Kochtopf (berb. tikint)	Afrika/Nordafrika/Marokko/--/Sargho-Gebiet		10.10.1980
	80.41:648	tiefe Schüssel (achouar)	Afrika/Nordafrika/Marokko/--/Sargho-Gebiet		10.10.1980
	80.41:649	kleinerer Doppelhenkelkrug (berb. takliut?), hell	Afrika/Nordafrika/Marokko/--/Aszrir, Prov. Er Rachidia		10.10.1980
	80.41:650	kleiner Wasserkrug (arab. goulla), einhenklig	Afrika/Nordafrika/Marokko/--/Oulad Jadj		10.10.1980
	80.41:651	Couscous-Siebaufsatz (arab. keskes), hell	Afrika/Nordafrika/Marokko/--/Oulad Hadj		10.10.1980
	80.41:652	Töpfergerät, "Paddel"	Afrika/Nordafrika/Marokko/--/Oulad Hadj		10.10.1980
	80.41:653	Töpfergerät (beschädigt) (berb. arbaza), Ton, Eingriff für drei Finger, rund	Afrika/Nordafrika/Marokko/--/Amazraou/ Zagira		10.10.1980
	80.41:654	Töpfergerät (niterke)	Afrika/Nordafrika/Marokko/--/Agdz, Prov. Ouarzazate		10.10.1980
	80.41:655	Wasserkrug, einhenklig, weißgrundig (has goulla)	Afrika/Nordafrika/Marokko/--/Oulad Brahim/ Tamgrout, Prov. Ouarzazate		10.10.1980
	80.41:656	tiefer Milchtopf (arab. haleb), hell	Afrika/Nordafrika/Marokko/--/Tansiklit/Agdz		10.10.1980
	80.41:657	kleiner Wasserkrug (guilla sarera), einhenklig	Afrika/Nordafrika/Marokko/--/Zaouiat Faggous, Prov. Ouarzazate		10.10.1980
	80.41:658	großer Wasserkrug (berb. agoulil), einhenklig, bemalt	Afrika/Nordafrika/Marokko/Ouarzazate /Astour		10.10.1980

Please note that many designations in this list have been identified as faulty, outdated or as racist because since the inventories' original conception.

Bild	Inventarnummer	Objektbezeichnung	Herkunft	Ethnie	Eingangsdatum
	80.41:659	Handtrommel (tarija) aus Ton, keine Bespannung	Afrika/Nordafrika/Marokko/Ouarzazate /Astour		10.10.1980
	80.41:660	großer Wasserkrug, einhenklig, bemalt, schlank (arab. goulla)	Afrika/Nordafrika/Marokko/-- /Gaddara/Skowa, Prov. Ouarzazate		10.10.1980
	80.41:661	Wasserkrug (arab. goulla sarera)	Afrika/Nordafrika/Marokko/-- /Gaddara/Skowa, Prov. Ouarzazate		10.10.1980
	80.41:662	1 Wasserkrug mit horizontalen Dekorlinien (goulla)	Afrika/Nordafrika/Marokko/Taroudannt		10.10.1980
	80.41:663	1 Wasserkrug mit horizontalen Dekorlinien (berb. agdour)	Afrika/Nordafrika/Marokko/-- /Tachmirrou/ Imi-n-Tanout, Prov. Marrakech		10.10.1980
	80.41:664	Wasserkrug (Flasche) (berb. tagdoult), einhenklig mit Fuß, weiß bemalt	Afrika/Nordafrika/Marokko/--/Arsaka, Prov. Agadir		10.10.1980
	80.41:665	Wasserkrug, Flasche (berb. takoulilt)	Afrika/Nordafrika/Marokko/--/Asbala (?) oder Aghald (?)		10.10.1980
	80.41:666	1 Wasserkrug (berb. agdour)	Afrika/Nordafrika/Marokko/-- /Taltenzought, Prov. Ouarzazate		10.10.1980
	80.41:667	Brotbackplatte (berb. Tafelount), mit Griff, unglasiert, bemalt [Hamed]	Afrika/Nordafrika/Marokko/Ouarzazate /Ighri		10.10.1980
	80.41:668	1 Wasserkrug (berb. akoulil)	Afrika/Nordafrika/Marokko/Talloust (?)		10.10.1980
	80.41:669	Wasserkrug (berb. aloukal), mit Henkel und Strick daran	Afrika/Nordafrika/Marokko/Taroudannt /Aguerd-n'Oulili		10.10.1980
	80.41:670	Wasserkrug (berb. akoulil)	Afrika/Nordafrika/Marokko/-- /Timdghart, Prov. Ouarzazate		10.10.1980
	80.41:671	Kohlebecken (berb. Kanoun)	Afrika/Nordafrika/Marokko/-- /Timdghart, Prov. Ouarzazate		10.10.1980
	80.41:672	Schmortopf mit Deckel (tajme)	Afrika/Nordafrika/Marokko/-- /Timdghart, Prov. Ouarzazate		10.10.1980
	80.41:673	kleine Schnabelkanne (berb. talkast), bemalt, topfförmig	Afrika/Nordafrika/Marokko/-- /Timdghart, Prov. Ouarzazate		10.10.1980
	80.41:674	kleines Kohlebecken (berb. kanoun)	Afrika/Nordafrika/Marokko/-- /Timdghart, Prov. Ouarzazate		10.10.1980
	80.41:675	kleiner Becher (arab. kes)	Afrika/Nordafrika/Marokko/-- /Timdghart, Prov. Ouarzazate		10.10.1980
	80.41:676	Bienenräucher-Gefäß (berb. talbhart), Henkel, drei kleine Füße	Afrika/Nordafrika/Marokko/-- /Timdghart, Prov. Ouarzazate		10.10.1980
	80.41:677	kleine Trinkschale (berb. aoraf), seitlich kleiner Griff	Afrika/Nordafrika/Marokko/-- /Timdghart, Prov. Ouarzazate		10.10.1980
	80.41:678	großer Couscous-Topf-Aufsatz (arab. keskes), zweihenklig	Afrika/Nordafrika/Marokko/-- /Timdghart, Prov. Ouarzazate		10.10.1980
	80.41:679	Bienenhaus (berb. taghorast), Ton	Afrika/Nordafrika/Marokko/-- /Timdghart, Prov. Ouarzazate		10.10.1980

Please note that many designations in this list have been identified as faulty, outdated or as racist abuse since the inventories´ original conception.

Bild	Inventarnummer	Objektbezeichnung	Herkunft	Ethnie	Eingangsdatum
	80.41:680	großer Kochtopf (arab. gdra)	Afrika/Nordafrika/Marokko/--/Alouana		10.10.1980
	80.41:681	Kohlebecken (arab. mejmar)	Afrika/Nordafrika/Marokko/--/Alouana		10.10.1980
	80.41:682	Schnabelkanne (berb. tidekit), 1 Henkel, topfförmig, bemalt	Afrika/Nordafrika/Marokko/--/Tachgoult		10.10.1980
	80.41:683	Wasserkrug, Flasche (arab. goula) mit Henkel	Afrika/Nordafrika/Marokko/--/Drkaoua		10.10.1980
	80.41:684	großer Wasserkrug (berb. agdour), geschwärzt	Afrika/Nordafrika/Marokko/--/Tarhjijt, Prov. Tiznit		10.10.1980
	80.41:685	Kochtopf mit Deckel (berb. tikint), mit Tülle, zwei kleine Griffe	Afrika/Nordafrika/Marokko/--/Tarhjijt, Prov. Tiznit		10.10.1980
	80.41:686	Couscoustopf-Aufsatz (berb. taskesout)	Afrika/Nordafrika/Marokko/--/Tarhjijt, Prov. Tiznit		10.10.1980
	80.41:687	1 Töpfermodel (arab. Kalb)	Afrika/Nordafrika/Marokko/--/Tarhjijt (?)		10.10.1980
	80.41:688	Kochtopf (tikint) als Model benutzt	Afrika/Nordafrika/Marokko/--/Tarhjijt (?)		10.10.1980
	80.41:689	großer Kochtopf (berb. tagdourt)	Afrika/Nordafrika/Marokko/--/Marouan (?)		10.10.1980
	80.41:690	1 Verpackungseinheit von 5 Kochtöpfen (tikint) mit Palmstricken	Afrika/Nordafrika/Marokko/--/Taharbilt/ Fint, Prov. Ouarzazate		10.10.1980
	80.41:691	Argauöl-Handmühle aus Stein (berb. azrik)	Afrika/Nordafrika/Marokko/Taroudannt		10.10.1980
	80.41:692	großer Wasser- oder Milchkrug, gebraucht (zweihenklig, mit Schnur, rot, schwarz bemalt)	Afrika/Nordafrika/Marokko/Meknès-Tafilalet/Meknès/Moulay Idriss		10.10.1980
	80.41:693	Schmorschüssel (tajine), Gebrauchsspuren	Afrika/Nordafrika/Marokko/--/Aghil		10.10.1980
	80.41:694	größerer, höherer Kochtopf (arab. berna)	Afrika/Nordafrika/Marokko/--/Sebt Ait Bel Kacem, Prov. Kenitra		10.10.1980
	80.41:695	Couscous-Topf-Aufsatz (keskes)	Afrika/Nordafrika/Marokko/--/Sebt Ait Bel Kacem, Prov. Kenitra		10.10.1980
	80.41:696	kleineres Wasservorratsgefäß (habia sarera)	Afrika/Nordafrika/Marokko/--/Sebt Ait Bel Kacem, Prov. Kenitra		10.10.1980
	80.41:697	großer Kochtopf (arab. hadima) mit Deckel	Afrika/Nordafrika/Marokko/--/Oulad Bour Hadi/ Oulad Gueddar, Prov. Khouribga		10.10.1980
	80.41:698	Brotbackplatte (arab. ferah)	Afrika/Nordafrika/Marokko/--/Oulad Bour Hadi/ Oulad Gueddar, Prov. Khouribga		10.10.1980
	80.41:699	großer Kochtopf (arab. hadima)	Afrika/Nordafrika/Marokko/--/Aouinat, Prov. Khenifra		10.10.1980
	80.41:700	1 großes Wasservorratsgefäß (habia	Afrika/Nordafrika/Marokko/--/Aouinat,		10.10.1980

Please note that many designations in this list have been identified as faulty, outdated or as racist abuse since the inventories' original conception.

Bild	Inventarnummer	Objektbezeichnung	Herkunft	Ethnie	Eingangsdatum
		kebira)	Prov. Khenifra		
	80.41:701	großer Kochtopf (arab. Hadima)	Afrika/Nordafrika/Marokko/--/Fini (?), Prov. Khouribga		10.10.1980
	80.41:702	1 großes Wasservorratsgefäß (habia)	Afrika/Nordafrika/Marokko/--/Aouarach/ Ait Isaq, Prov. Khenifra		10.10.1980
	80.41:703	Vorratsgefäß aus Ton (habia)	Afrika/Nordafrika/Marokko/--/Ait Isac, Prov. Khenifra		10.10.1980
	80.41:704	kleineres Kohlebecken (arab. mejmar), hoher Fuß	Afrika/Nordafrika/Marokko/--/Zoulzat/ Midelt, Prov. Khenifra		10.10.1980
	80.41:705	großes Frischhaltegefäß für Minze (berb. tennanat)	Afrika/Nordafrika/Marokko/--/Tizin'-Isly, Prov. Beni Mellal	<Afrika>/<Nordafrika>/Ait Soukhman	10.10.1980
	80.41:706	großes Kohlebecken (arab. mejmar)	Afrika/Nordafrika/Marokko/--/Tizin'-Isly, Prov. Beni Mellal	<Afrika>/<Nordafrika>/Ait Soukhman	10.10.1980
	80.41:707	Wasserkrug mit Öffnungsverschluß (berb. akhlal)	Afrika/Nordafrika/Marokko/--/Tizin'-Isly, Prov. Beni Mellal	<Afrika>/<Nordafrika>/Ait Soukhman	10.10.1980
	80.41:708	großer Tüllenkrug (arab. hada) ["Elefantentülle"]	Afrika/Nordafrika/Marokko/--/Barraqua Boumia, Prov. Khenifra		10.10.1980
	80.41:709	Schmortopf (tajin), teilglasiert (Schale mit Deckel)	Afrika/Nordafrika/Marokko/--/Bou Mia, Prov. Khenifra		10.10.1980
	80.41:710	Topf, schlank (berb tazdirt) [gedrungene Krugform, innen glasiert zweihenklig]	Afrika/Nordafrika/Marokko/--/Bou Mia, Prov. Khenifra		10.10.1980
	80.41:711	großes Wasservorratsgefäß (habia), zweihenklig	Afrika/Nordafrika/Marokko/--/Zawiga-ech-Cheileh, Prov. Khenifra		10.10.1980
	80.41:712	Wasserkrug (berb. akelal)	Afrika/Nordafrika/Marokko/--/Zawiga-ech-Cheileh, Prov. Khenifra		10.10.1980
	80.41:713	Wasservorratsgefäß (habt) [habit, Molia Nome], Schale mit Nippel und Deckel	Afrika/Nordafrika/Marokko/--/Tounfite, Prov. Khenifra		10.10.1980
	80.41:714	größerer, dickbauchiger Wasserkrug (berb. akhlal), zweihenklig mit konvexem Deckel	Afrika/Nordafrika/Marokko/--/Tizin'Isly/ Beni Mellal		10.10.1980
	80.41:715	Wasserkrug (berb. takalouht, takalalt), rötlich, weißbemalt, einhenklig	Afrika/Nordafrika/Marokko/--/Ait Igles/-Ait Ouelit, Prov. Azilal		10.10.1980
	80.41:716	großes Wasservorratsgefäß (halia)	Afrika/Nordafrika/Marokko/--/Ait Igles/-Ait Ouelit, Prov. Azilal		10.10.1980
	80.41:717	kleineres Vorratsgefäß (halia sarera)	Afrika/Nordafrika/Marokko/--/Ait Igles/-Ait Ouelit, Prov. Azilal		10.10.1980
	80.41:718	Miniatur-Couscous-Topf	Afrika/Nordafrika/Marokko/--/Ait Igles/-Ait Ouelit, Prov. Azilal		10.10.1980
	80.41:719	Siebaufsatz (für 718), (berb. Tisinksout)	Afrika/Nordafrika/Marokko/--/Ait Igles/-Ait Ouelit, Prov. Azilal		10.10.1980
	80.41:720	großer Wasserkrug (berb. akalal, arab. goulla), einhenklig, Ritzverzierung	Afrika/Nordafrika/Marokko/--/Le Heri / Taounza, Prov. Azilal		10.10.1980

Please note that many designations in this list have been identified as faulty, outdated or as racist abuse since the inventories' original conception.

Bild	Inventarnummer	Objektbezeichnung	Herkunft	Ethnie	Eingangsdatum
	80.41:721	kleinerer Wasserkrug (Flaschenform), einhenklig, bemalt (arab. berreda, berb. talftat)	Afrika/Nordafrika/Marokko/--/Le Heri / Taounza, Prov. Azilal		10.10.1980
	80.41:722	Milchtopf (arab. haleb, berb. tahaleft), zwei Griffe, bemalt	Afrika/Nordafrika/Marokko/--/Le Heri / Taounza, Prov. Azilal		10.10.1980
	80.41:723	großer Milchkrug, zweiheklig, tülle (arab. Uonj del leben)	Afrika/Nordafrika/Marokko/--/Ain Gdah, Prov. Meknès		10.10.1980
	80.41:724	großer Kochtopf (berb. tassilt, arab. guedra) mit Deckel	Afrika/Nordafrika/Marokko/--/Ain Gdah, Prov. Meknès		10.10.1980
	80.41:725	Kohlebecken (berb. tachour), drei Füße	Afrika/Nordafrika/Marokko/--/Ain Beda/ El Menzel, Prov. Fès		10.10.1980
	80.41:726	Wasserkrug/ Flasche mit Holzteerverzierung (arab. berreda)	Afrika/Nordafrika/Marokko/--/Sidi Kacem/ El Koudra, Prov. Kenitra		10.10.1980
	80.41:727	größerer Wasserkrug, einhenklig, schwarze Bemalung	Afrika/Nordafrika/Marokko/--/Sidi Kacem/ El Koudra, Prov. Kenitra		10.10.1980
	80.41:728	großer doppelhenkliger Wasserkrug/Flasche (arab. berreda), schwarze Punktbemalung	Afrika/Nordafrika/Marokko/--/Sidi Kacem		10.10.1980
	80.41:729	großer doppelhenkliger Wasserkrug/Flasche, schwarze Bemalung, Ritzverzierung (arab. berreda)	Afrika/Nordafrika/Marokko/--/Sidi Kacem		10.10.1980
	80.41:730	großer Wasserkrug (arab. genboura)	Afrika/Nordafrika/Marokko/--/Sidi Kacem		10.10.1980
	80.41:731	"kleineres" Wasservorratsgefäß (arab. habia sarera), heller Ton, weite Öffnung, zweihenklig	Afrika/Nordafrika/Marokko/--/Sidi Kacem		10.10.1980
	80.41:732	Brotbackplatte (arab. feraf)	Afrika/Nordafrika/Marokko/--/El Koudra/ Sidi Kacem		10.10.1980
	80.41:733	Wasserflasche, einhenklig, schwarze Tupfenverzierung, (arab. qulla, misuoia)	Afrika/Nordafrika/Marokko/--/Tetouan (Tefalin)		10.10.1980
	80.41:734	kleine Wasserflasche, einhenklig, schwarze Tupfenverzierung, (arab. qulla)	Afrika/Nordafrika/Marokko/--/Tetouan		10.10.1980
	80.41:735	kleine Doppelhenkelkanne mit Deckel, schwarze Punktverzierung, (arab. garraf)	Afrika/Nordafrika/Marokko/--/Tetouan		10.10.1980
	80.41:736	1 Handtrommel aus Ton, bemalt (arab. tarija)	Afrika/Nordafrika/Marokko/--/Tetouan		10.10.1980
	80.41:737	1 Rahmentrommel, bemalt	Afrika/Nordafrika/Marokko/--/Tetouan		10.10.1980
	80.41:738	Wasserflasche mit Holzteer bemalt (arab. berreda)	Afrika/Nordafrika/Marokko/Meknès-Tafilalet/Meknès		10.10.1980
	80.41:739	Becher mit Holzteerbemalung, einhenklig (Kes)	Afrika/Nordafrika/Marokko/Meknès-Tafilalet/Meknès		10.10.1980
	80.41:740	Becher mit Holzteerbemalung, einhenklig	Afrika/Nordafrika/Marokko/--/Tetouan		10.10.1980

Please note that many designations in this list have been identified as faulty, outdated or as racist abuse since the inventories' original conception.

Bild	Inventarnummer	Objektbezeichnung	Herkunft	Ethnie	Eingangsdatum
		(arab. ghoraf)			
	80.41:741	Henkelbügelflasche mit Holzteerverzierung, Typ botijo (arab. berreda)	Afrika/Nordafrika/Marokko/Fès-Boulmane/Fès (Provinz)/Fès (Stadt)		10.10.1980
	80.41:742	1 kleine Doppeltrommel (arab. bentha=Sohn)	Afrika/Nordafrika/Marokko/Fès-Boulmane/Fès (Provinz)/Fès (Stadt)		10.10.1980
	80.41:743	Doppeltontrommel, glasiert (arab. tobla)	Afrika/Nordafrika/Marokko/Fès-Boulmane/Fès (Provinz)/Fès (Stadt)		10.10.1980
	80.41:744	1 großer Wandteller oder Couscous-Teller (arab. telt)	Afrika/Nordafrika/Marokko/Fès-Boulmane/Fès (Provinz)/Fès (Stadt)		10.10.1980
	80.41:745	Becher/Kanne mit Holzteerverzierung, einhenklig, kleiner Ausguss (arab. gorraf)	Afrika/Nordafrika/Marokko/-/Marrakech		10.10.1980
	80.41:746	Ölleuchter (arab. candil), hoher Fuß, glasiert	Afrika/Nordafrika/Marokko/--/Louidan (?), Prov. Marrakech		10.10.1980
	80.41:747	Öllampe (arab. candil), siebenarmig (Hängelampe)	Afrika/Nordafrika/Marokko/--/Louidan (?), Prov. Marrakech		10.10.1980
	80.41:748	Hängeöllampe (arab. candil), dreiarmig, zum Hängen	Afrika/Nordafrika/Marokko/--/Tafza/ - Ourikatal, Prov. Marrakech		10.10.1980
	80.41:749	Schildkröte aus Ton, Dekoration	Afrika/Nordafrika/Marokko/--/Tafza/Ourika		10.10.1980
	80.41:750	Schildkröte aus Ton, Dekoration, kleiner [als 80.41:749]	Afrika/Nordafrika/Marokko/--/Tafza/Ourika		10.10.1980
	80.41:751	Öllampe, alt (candil), grün glasiert	Afrika/Nordafrika/Marokko/-/Marrakech		10.10.1980
	80.41:752	1 Wasserträger-Trinkschale aus Messing (taza)	Afrika/Nordafrika/Marokko/-/Marrakech		10.10.1980
	80.41:753	1 Wasserträger-Trinkschale aus Messing (taza)	Afrika/Nordafrika/Marokko/-/Marrakech		10.10.1980
	80.41:754	1 Wasserträger-Trinkschale aus Messing (taza) in Becherform	Afrika/Nordafrika/Marokko/-/Marrakech		10.10.1980
	80.41:755	1 Kupferschüsselchen mit Schnabel (arab. rourraf)	Afrika/Nordafrika/Marokko/--/Tiznit, Indousal (?), Anti Atlas		10.10.1980
	80.41:756	1 Kupfer-Hängetopf (arab. lmarjel)	Afrika/Nordafrika/Marokko/--/Indousal, Anti Atlas		10.10.1980

Please note that many designations in this list have been identified as faulty, outdated or as racist abuse since the inventories´ original conception.

Bild	Inventarnummer	Objektbezeichnung	Herkunft	Ethnie	Eingangsdatum
					
	80.41:757	Butterfaß, aus Sardinen-Dosenblech zusammengesetzt, (arab. shekna)	Afrika/Nordafrika/Marokko/--/Sidi Bennour, Prov. El Jadida		10.10.1980
	80.41:758	1 Teekännchen, blau emailliert, Fa. Strafor	Afrika/Nordafrika/Marokko		10.10.1980
	80.41:759	1 Wasserkanne aus Aluminium, Fa. A.M.	Afrika/Nordafrika/Marokko		10.10.1980
	80.41:760	1 Händewaschbecken aus Aluminium, Fa. A.M.; zeitgenössisch	Afrika/Nordafrika/Marokko		10.10.1980
	80.41:761	1 Couscoustopf aus Aluminium, Fa. A.M.	Afrika/Nordafrika/Marokko		10.10.1980
	80.41:762	1 Couscoustopf-Siebaufsatz aus Aluminium, Fa. A.M.	Afrika/Nordafrika/Marokko		10.10.1980
	80.41:763	1 Couscous- oder Brotteller (arab. tolsil de Couscous, del chobz)	Afrika/Nordafrika/Marokko		10.10.1980
	80.41:764	1 Harira-Suppen-Schale aus Plastik, (zlefa), weiß	Afrika/Nordafrika/Marokko (?)		10.10.1980
	80.41:765	1 Harira-Suppen-Schale aus Plastik, (zlefa), lila; pinkfarben	Afrika/Nordafrika/Marokko (?)		10.10.1980
	80.41:766	1 Harira-Suppen-Schale aus Plastik, (zlefa), grün	Afrika/Nordafrika/Marokko (?)		10.10.1980
	80.41:767	Harira-Suppen-Schale aus Porzellan	Afrika/Nordafrika/Marokko		10.10.1980

Please note that many designations in this list have been identified as faulty, outdated or as racist abuse since the inventories' original conception.

Bild	Inventarnummer	Objektbezeichnung	Herkunft	Ethnie	Eingangsdatum
	80.41:768	Harira-Suppen-Schale aus Porzellan	Afrika/Nordafrika/Marokko		10.10.1980
	80.41:769	Harira-Suppen-Schale aus Porzellan	Afrika/Nordafrika/Marokko		10.10.1980
	80.41:770	1 Harira-Suppen-Schale aus Glas	Afrika/Nordafrika/Marokko		10.10.1980
	80.41:771	1 Teebecher aus Glas (Kes)	Afrika/Nordafrika/Marokko (?)		10.10.1980
	80.41:772	1 Teebecher aus Glas (Kes)	Afrika/Nordafrika/Marokko (?)		10.10.1980
	80.41:773	1 Teebecher aus Glas (Kes)	Afrika/Nordafrika/Marokko (?)		10.10.1980
	80.41:774	1 Teebecher aus Glas (Kes)	Afrika/Nordafrika/Marokko (?)		10.10.1980
	80.41:775	1 Teebecher aus Glas (Kes)	Afrika/Nordafrika/Marokko (?)		10.10.1980
	80.41:776	1 Teebecher aus Glas (Kes)	Afrika/Nordafrika/Marokko (?)		10.10.1980
	80.41:777	1 Kohlebecken aus Aluminiumblech (Kanoun)	Afrika/Nordafrika/Marokko/Souss-Massa-Draâ/Tiznit/Tafraoute		10.10.1980
	80.41:778	1 Plastikflasche	Afrika/Nordafrika/Marokko/--/Oued-Dahab, Souss		10.10.1980
	80.41:779	1 großer krugförmiger Behälter, aus alten Autoreifen zusammengesetzt	Afrika/Nordafrika/Marokko/Settat		10.10.1980
	80.41:780	1 Hausamulett, "Kornbraut"	Afrika/Nordafrika/Marokko/--/Chechaouen		10.10.1980
	80.41:781	1 Hausamulett, "Kornbraut"	Afrika/Nordafrika/Marokko/--/Chechaouen		10.10.1980
	80.41:782	kleine Tonfigur, Tajine-Trägerin	Afrika/Nordafrika/Marokko/--/Tafza/Ourika-Tal, Prov. Marrakech		10.10.1980
	80.41:783	kleine Tonfigur, Tablettträgerin	Afrika/Nordafrika/Marokko/--/Tafza/Ourika-Tal, Prov. Marrakech		10.10.1980
	80.41:784	kleine Tonfigur, Tajine-Trägerin (zerbrochen), z. Zt. 4 Teile	Afrika/Nordafrika/Marokko/--/Tafza/Ourika-Tal, Prov. Marrakech		10.10.1980
	80.41:785	kleine Tonfigur, Teeträgerin/ Kannenträgerin	Afrika/Nordafrika/Marokko/--/Tafza/Ourika-Tal, Prov. Marrakech		10.10.1980
	80.41:786	1 kleine Tonfigur, Krugträgerin	Afrika/Nordafrika/Marokko/--/Tafza/Ourika-Tal, Prov. Marrakech		10.10.1980
	80.41:787	kleine Tonfigur, Topfträger	Afrika/Nordafrika/Marokko/--/Tafza/Ourika-Tal, Prov. Marrakech		10.10.1980
	80.41:788	kleine Tonfigur, Tambourinspieler	Afrika/Nordafrika/Marokko/--/Tafza/Ourika-Tal, Prov. Marrakech		10.10.1980
	80.41:789	kleine Tonfigur, Lautenspieler	Afrika/Nordafrika/Marokko/--/Tafza/Ourika-Tal, Prov. Marrakech		10.10.1980

Please note that many designations in this list have been identified as faulty, outdated or as racist abuse since the inventories' original conception.

Bild	Inventarnummer	Objektbezeichnung	Herkunft	Ethnie	Eingangsdatum
	80.41:790	kleine Tonfigur, Schafträger	Afrika/Nordafrika/Marokko/--/Tafza/ Ourika-Tal, Prov. Marrakech		10.10.1980
	80.41:791	1 kleine Tonfigur, Kindträgerin	Afrika/Nordafrika/Marokko/--/Tafza/ Ourika-Tal, Prov. Marrakech		10.10.1980
	80.41:792	kleine Tonfigur, Frau mir Wickelbaby	Afrika/Nordafrika/Marokko/--/Tafza/ Ourika-Tal, Prov. Marrakech		10.10.1980
	80.41:793	1 kleine Tonfigur, Taschenträger	Afrika/Nordafrika/Marokko/--/Tafza/ Ourika-Tal, Prov. Marrakech		10.10.1980
	80.41:794	kleine Tonfigur, Vogel	Afrika/Nordafrika/Marokko/--/Tafza/ Ourika-Tal, Prov. Marrakech		10.10.1980
	80.41:795	kleine Öllampe [ourika]	Afrika/Nordafrika/Marokko/--/Tafza		10.10.1980
	80.41:796	1 Schabegerät zum Abschaben des Bodens von Wasserkrügen und Kochtöpfen, Metall	Afrika/Nordafrika/Marokko/--/Tafza		10.10.1980
	80.41:797	1 Schabegerät zum Abschaben des Bodens von Wasserkrügen und Kochtöpfen	Afrika/Nordafrika/Marokko/--/Tafza		10.10.1980
	80.41:798	1 Abdreheisen/ Schabegerät; Metall, Tonspuren	Afrika/Nordafrika/Marokko/--/Tafza (?)		10.10.1980
	80.41:799	1 Formschiene, alter Scherben, gerundet	Afrika/Nordafrika/Marokko/--/Tafza (?)		10.10.1980
	80.41:800	großer rundbodiger Wasserkrug (berb. akoudir)	Afrika/Nordafrika/Marokko/--/Tafza		10.10.1980
	80.41:801	rundbodiger Wasserkrug (berb. akoulil)	Afrika/Nordafrika/Marokko/--/Anrar/Ourika, Prov. Marrakech		10.10.1980
	80.41:802	größerer Kochtopf (berb. tikint, bzw. akoudir)	Afrika/Nordafrika/Marokko/--/Anrar		10.10.1980
	80.41:803	kleinere Kasserole (berb. Kaseroun)	Afrika/Nordafrika/Marokko/--/Anrar		10.10.1980
	80.41:804	kleiner Schmortopf (tajine), mit Deckel	Afrika/Nordafrika/Marokko/--/Anrar		10.10.1980
	80.41:805	Schmortopf (tajine), Miniaturausgabe, mit Deckel	Afrika/Nordafrika/Marokko/--/Anrar		10.10.1980
	80.41:806	Kochtopf/Couscoustopf (arab. gelouch)	Afrika/Nordafrika/Marokko/--/Agounsane/-Ourika-Tal, Prov. Marrakech		10.10.1980
	80.41:807	Couscous-Siebeinsatz (Keskes)	Afrika/Nordafrika/Marokko/--/Agounsane		10.10.1980
	80.41:808	kleinerer Kochtopf/Kugeltopf (Kalinsa), bemalt	Afrika/Nordafrika/Marokko/--/Sidi Amara (?) / - Ourika-Tal		10.10.1980

Please note that many designations in this list have been identified as faulty, outdated or as racist abuse since the inventories' original conception.

Bild	Inventarnummer	Objektbezeichnung	Herkunft	Ethnie	Eingangsdatum
	80.41:809	Kugeltopf (Keblou?), bemalt	Afrika/Nordafrika/Marokko/--/Sidi Amara (?) / - Ourika-Tal		10.10.1980
	80.41:810	Miniatur tajine	Afrika/Nordafrika/Marokko/--/Tikouna/ Ait Bouseid, Ourika-Gebiet, Prov. Marrakech		10.10.1980
	80.41:811	Miniaturkohlebecken (mejmar)	Afrika/Nordafrika/Marokko/--/Tikouna		10.10.1980
	80.41:812	Miniaturkrug (berb. agdour, tagdourt), bemalt	Afrika/Nordafrika/Marokko/--/Tikouna		10.10.1980
	80.41:813	Miniaturkrug (berb. agdour, tagdourt), bemalt, ein Henkel	Afrika/Nordafrika/Marokko/--/Tikouna		10.10.1980
	80.41:814	Miniatur-Vorratsgefäß (berb. tagourbite),Krugform, bemalt	Afrika/Nordafrika/Marokko/--/Tikouna		10.10.1980
	80.41:815	Miniatur-Couscous-Aufsatz mit Deckel	Afrika/Nordafrika/Marokko/--/Tikouna		10.10.1980
	80.41:816	Salzstreuer	Afrika/Nordafrika/Marokko/--/Tikouna		10.10.1980
	80.41:817	Tellerchen, bemalt	Afrika/Nordafrika/Marokko/--/Tikouna		10.10.1980
	80.41:818	kleiner Teller, unbemalt	Afrika/Nordafrika/Marokko/--/Tikouna		10.10.1980
	80.41:819	Aschenbecher (cendrier)	Afrika/Nordafrika/Marokko/--/Tikouna		10.10.1980
	80.41:820	Tonfigur, Trinkender mit Krone	Afrika/Nordafrika/Marokko/--/Tikouna		10.10.1980
	80.41:821	1 Wasserflasche (berb. takoulilt)	Afrika/Nordafrika/Marokko/--/Wiskdou/Tonama, Prov. Marrakech		10.10.1980
	80.41:822	kleine Öllampe (candil)	Afrika/Nordafrika/Marokko/--/Wiskdou/Tonama		10.10.1980
	80.41:823	kleine Öllampe (candil)	Afrika/Nordafrika/Marokko/--/Wiskdou/Tonama		10.10.1980
	80.41:824	großer Wasserkrug (berb. agdour), unten kegelförmig zulaufend, einhenklig, grobe weiße Bemahlung	Afrika/Nordafrika/Marokko/--/Boughrart/ - Demnat, Prov. Marrakech		10.10.1980
	80.41:825	1 großer Wasserkrug (berb. agdour)	Afrika/Nordafrika/Marokko/--/Boughrart/ - Demnat, Prov. Marrakech		10.10.1980
	80.41:826	großer Wasserkrug (berb. agdour), bemalt, ein Henkel, Hals eigesackt/schräg	Afrika/Nordafrika/Marokko/--/Boughrart/ - Demnat, Prov. Marrakech		10.10.1980
	80.41:827	Doppelhenkelflasche (berb. telebret tahadirt), weiße Bemahlung	Afrika/Nordafrika/Marokko/--/Boughrart/ - Demnat, Prov. Marrakech		10.10.1980
	80.41:828	Waschflasche (?) mit kleinen Öffnungen (arab. arasel) (Kleiner Krug, zweihenklig, unglasiert, Ritzverzierung)	Afrika/Nordafrika/Marokko/--/Boughrart/ - Demnat, Prov. Marrakech		10.10.1980
	80.41:829	Abdreheisen (berb. askert) zum Abdrehen der Wasserkrüge	Afrika/Nordafrika/Marokko/--/Boughrart/ - Demnat, Prov.		10.10.1980

Please note that many designations in this list have been identified as faulty, outdated or as racist abuse since the inventories' original conception.

Bild	Inventarnummer	Objektbezeichnung	Herkunft	Ethnie	Eingangsdatum
			Marrakech		
	80.41:830	Kohlebecken (arab. mejmar) mit Standfuß	Afrika/Nordafrika/Marokko/--/Tifoughmate/ Sidi Yahia, Prov. Marrakech		10.10.1980
	80.41:831	Kochtopf (berb. tikinat), runder Boden	Afrika/Nordafrika/Marokko/--/Tifoughmate/ Sidi Yahia, Prov. Marrakech		10.10.1980
	80.41:832	große Eßschale für Couscous (arab. tolsil) aussen und innnen glasiert	Afrika/Nordafrika/Marokko/--/Tighamine/ Al Jadid, Prov. Marrakech		10.10.1980
	80.41:833	Schmortopf mit Deckel (arab. Tajine)	Afrika/Nordafrika/Marokko/--/Tighamine/ Al Jadid, Prov. Marrakech		10.10.1980
	80.41:834	Öllampe (candil) (zum Stecken), teilglasiert	Afrika/Nordafrika/Marokko/--/Tighamine/ Al Jadid, Prov. Marrakech		10.10.1980
	80.41:835	große Wasserkanne in Becherform (arab. ghorraf, berb. araraf)	Afrika/Nordafrika/Marokko/--/Tighamine/ Al Jadid, Prov. Marrakech		10.10.1980
	80.41:836	große Suppenschüssel, topfförmig, mit Deckel, aussen und innen glasiert, Fuß (arab. jebbania)	Afrika/Nordafrika/Marokko/--/Tighamine/ Al Jadid, Prov. Marrakech		10.10.1980
	80.41:837	1 Öllampe (arab. candil)	Afrika/Nordafrika/Marokko/Ouarzazate/Skoura		10.10.1980
	80.41:838	großes Vorratsgefäß (arab. habia) mit Deckel (rotaia de habia)	Afrika/Nordafrika/Marokko/El Kelâat Es-Sraghna		10.10.1980
	80.41:839	größerer Schmortopf mit Deckel (arab. tajine)	Afrika/Nordafrika/Marokko/El Kelâat Es-Sraghna		10.10.1980
	80.41:840	großer Milchkrug (?) (arab. halouch)	Afrika/Nordafrika/Marokko/El Kelâat Es-Sraghna		10.10.1980
	80.41:841	großer Wasserkrug mit Henkel (arab. genboura)	Afrika/Nordafrika/Marokko/El Kelâat Es-Sraghna		10.10.1980
	80.41:842	großer Kochtopf (arab. berma), Krugform	Afrika/Nordafrika/Marokko/--/Oulad Halouf, Prov. El Kelaa der Sraghna (?)		10.10.1980
	80.41:843	Wasserflasche (arab. berreda), einhenklig	Afrika/Nordafrika/Marokko/El Kelâat Es-Sraghna		10.10.1980
	80.41:844	großer Wasserkrug (arab. goulla), ein Henkel	Afrika/Nordafrika/Marokko/--/Boujad, Prov. Khouribga		10.10.1980
	80.41:845	größere Wasserflasche (arab. berreda), rötlich, einhenklig, unglasiert, Ritzverzierung	Afrika/Nordafrika/Marokko/--/Boujad, Prov. Khouribga		10.10.1980
	80.41:846	Wasserflasche (arab. berreda), heller [als 845?], einhenklig	Afrika/Nordafrika/Marokko/--/Boujad, Prov. Khouribga		10.10.1980
	80.41:847	Wasserflasche (berreda), einhenklig, Ritzverzierung	Afrika/Nordafrika/Marokko/--/Boujad, Prov. Khouribga		10.10.1980
	80.41:848	Milchtopf/ Kanne (arab. haleb/ Kalouch),	Afrika/Nordafrika/Marokko/--/Boujad,		10.10.1980

Please note that many designations in the list have been identified as faulty, outdated or as racist abuse since the inventories' original conception.

Bild	Inventarnummer	Objektbezeichnung	Herkunft	Ethnie	Eingangsdatum
		einhenklig, einfache Kratzverzierung	Prov. Khouribga		
	80.41:849	kleiner Couscous-Topf (arab. hadima)	Afrika/Nordafrika/Marokko/--/Boujad, Prov. Khouribga		10.10.1980
	80.41:850	größerer Couscous-Siebeinsatz (arab. keskes)	Afrika/Nordafrika/Marokko/--/Boujad, Prov. Khouribga		10.10.1980
	80.41:851	1 große Handtrommel (arab. daden, dadö)	Afrika/Nordafrika/Marokko/--/Tighamine, Prov. Marrakech		10.10.1980
	80.41:852	breite Trommel (arab. derbouka)	Afrika/Nordafrika/Marokko/Ouarzazate/Astour		10.10.1980
	80.41:853	breite Trommel (arab. derbouka)	Afrika/Nordafrika/Marokko/Ouarzazate/Astour		10.10.1980
	80.41:854	kleineres Wasservorratsgefäß, schlank (arab. habia seroura)	Afrika/Nordafrika/Marokko/Ouarzazate/Astour		10.10.1980
	80.41:855	Wasserflasche (arab. berreda, berb. tagdourt), einhenkelig	Afrika/Nordafrika/Marokko/--/Deraisiri/Tameslouht, Prov. Marrakech		10.10.1980
	80.41:856	Bügelhenkelflasche in botijo-Form (Henkel fehlt), (arab. berreda, berb. tagdourt)	Afrika/Nordafrika/Marokko/--/Deraisiri/Tameslouht, Prov. Marrakech		10.10.1980
	80.41:857	[gesehen: mehrere Bruchstücke in zwei Tüten] Bügelhenkelflasche in botijo-Form (Henkel fehlt), (arab. berreda)	Afrika/Nordafrika/Marokko/-/Marrakech		10.10.1980
	80.41:858	1 lange Handtrommel (arab. haouaria)	Afrika/Nordafrika/Marokko/-/Marrakech		10.10.1980
	80.41:859	1 lange Handtrommel (arab. haouaria)	Afrika/Nordafrika/Marokko/-/Marrakech		10.10.1980
	80.41:860	große Wasserkrug (berb. agdour), einhenklig	Afrika/Nordafrika/Marokko/--/Tizgui/Ait Hamed bei Amizmiz, Prov. Marrakech		10.10.1980
	80.41:861	[großer Topf mit Deckel] kleiner Wasserkrug (berb. tagdourt)	Afrika/Nordafrika/Marokko/--/Tizgui		10.10.1980
	80.41:862	großer Kochtopf in tikint-Form mit Deckel (berb. tanourt)	Afrika/Nordafrika/Marokko/--/Ait Hamed/ Amizmiz, Prov. Marrakech		10.10.1980
	80.41:863 dop 1	1 Schmortopf mit Deckel (arab.tajine, berb. asergoul)	Afrika/Nordafrika/Marokko/--/Regraga/Amizmiz		10.10.1980
	80.41:864	Wasserflasche (berb. tagdourt)	Afrika/Nordafrika/Marokko/--/Regraga/Amizmiz		10.10.1980
	80.41:865 dop 1	Wasserflasche (berb. tagdourt), einhenklig, rötlich	Afrika/Nordafrika/Marokko/--/Tamazirt/Mzouda, Prov. Marrakech		10.10.1980
	80.41:866	Eßplatte (tolsil), innen glasiert, Ritzverzierung	Afrika/Nordafrika/Marokko/--/Mjatt/Mzouda (?)		10.10.1980
	80.41:867	Wasserflasche (arab. berreda)	Afrika/Nordafrika/Marokko/--/Zilaout/		10.10.1980

Please note that many designations on this list have been identified as faulty, outdated or as racist abuse since the inventories' original conception.

Bild	Inventarnummer	Objektbezeichnung	Herkunft	Ethnie	Eingangsdatum
			Sidi Bou Otmane		
	80.41:868	Model (arab. kaleb), Topfform, Ton	Afrika/Nordafrika/Marokko/--/Zilaout/ Sidi Bou Otmane		10.10.1980
	80.41:869	Model für Schmortopfplatte (kaleb), Ton	Afrika/Nordafrika/Marokko/--/Zilaout/ Sidi Bou Otmane		10.10.1980
	80.41:870	Brotofen [und Feuerstelle] (berb. takat)	Afrika/Nordafrika/Marokko/--/Mzlad (?)	<Afrika>/<Nordafrika>/Ait Hamed	10.10.1980
	80.41:871	größerer Wasserkrug (arab. guemboura sarera, berreda)	Afrika/Nordafrika/Marokko/--/Doueate/Oulad Dlim Prov. Marreakech		10.10.1980
	80.41:872	Großes Wasservorratsgefäß (arab. halia), trichterförmiger Hals, zwei Hnekel	Afrika/Nordafrika/Marokko/--/Doueate/Oulad Dlim Prov. Marreakech		10.10.1980
	80.41:873	Kohlebecken (mejmar), hoher Fuß, Ritzverzierung, Gebrauchsspuren	Afrika/Nordafrika/Marokko/Marrakesch /Tassoukt		10.10.1980
	80.41:874	Wasserkrug (berb. agdour), einhenklig, Kugelbauch, Ritzverzierung am Hals	Afrika/Nordafrika/Marokko/Marrakesch /Alla n'Oumzri		10.10.1980
	80.41:875	Wasserflasche mit Stöpsel (berb. tagdourt), einhenklig, unglasiert	Afrika/Nordafrika/Marokko/Marrakesch /Alla n'Oumzri		10.10.1980
	80.41:876	Tajine-Schale (alt), (tajine)	Afrika/Nordafrika/Marokko/Marrakesch /Alla n'Oumzri		10.10.1980
	80.41:877	Schmortopf mit [Deckel] (tajine)	Afrika/Nordafrika/Marokko/--/Inefgane, Agoundis-Tal, Prov. Marrakech		10.10.1980
	80.41:878	Brotbackplatte (berb. anhedan)	Afrika/Nordafrika/Marokko/--/Tougramane/Ouchfilene, N-fis-Tal, Prov. Marrakech		10.10.1980
	80.41:879	Model für Brotbackplatte (anhedan) 80.41:878 (arab. kaleb)	Afrika/Nordafrika/Marokko/--/Tougramane/Ouchfilene, N-fis-Tal, Prov. Marrakech		10.10.1980
	80.41:880	Wasserkrug mit Trageband, zweihenkelig, gebraucht?	Afrika/Nordafrika/Marokko/--/Anti-Atlas (?)		10.10.1980
	80.41:881	großer Wasserkrug (arab. goulla, berb. takoulilt), mit Henkel, bemalt	Afrika/Nordafrika/Marokko/--/Tazouda/Ounein, Prov. Marrakech		10.10.1980
	80.41:882	großer Wasserkrug (arab. goulla, berb. takoulilt)	Afrika/Nordafrika/Marokko/--/Tizouglune, Prov. Ouarzazate		10.10.1980
	80.41:883	größerer Wasserkrug (berb. akoulil), einhenklig, weiß-rot bemalt	Afrika/Nordafrika/Marokko/--/Takouchdamt, Prov. Marrakech		10.10.1980
	80.41:884	Kohlebecken (arab. mejmar)	Afrika/Nordafrika/Marokko/--/Takouchdamt, Prov. Marrakech		10.10.1980
	80.41:885	große Wasserflasche (arab. goulla)	Afrika/Nordafrika/Marokko/--/Kissaria, Prov. Marrakech		10.10.1980
	80.41:886	Miniaturkohlebecken (mejmar)	Afrika/Nordafrika/Marokko/--/Zilaout/		10.10.1980

Please note that many designations on this list have been identified as faulty, outdated or as racist abuse since the inventories' original conception.

Bild	Inventarnummer	Objektbezeichnung	Herkunft	Ethnie	Eingangsdatum
			Sidi Bou Otmane		
	80.41:887	Miniaturkohlebecken (mejmar), kleiner	Afrika/Nordafrika/Marokko/--/Zilaout/ Sidi Bou Otmane		10.10.1980
	80.41:888	Melkschüssel, Miniatur	Afrika/Nordafrika/Marokko/--/Zilaout/ Sidi Bou Otmane		10.10.1980
	80.41:889	kleinerer Wasserkrug (berb. taboukalt), Ritzverzierung, bemalt, 2 kleine Henkel	Afrika/Nordafrika/Marokko/--/Imi-n-Tlit, Prov. Essaouira		10.10.1980
	80.41:890	Eßschüssel (berb. talemit)	Afrika/Nordafrika/Marokko/--/Imi-n-Tlit, Prov. Essaouira		10.10.1980
	80.41:891	größeres Kohlebecken mit höherem Fuß (berb. kanoun), rot bemalt	Afrika/Nordafrika/Marokko/--/Ida-ou-Gourd oder Ait Ammar/ Le Mers (Prov. Essaouira)		10.10.1980
	80.41:892	Wasserkrug (berb. aloukal), zweihenklig	Afrika/Nordafrika/Marokko/--/Ida-ou-Gourd oder Ait Ammar/ Le Mers (Prov. Essaouira)		10.10.1980
	80.41:893	Melkgefäß mit Schnauze (berb. asarkoun), Rand bemalt	Afrika/Nordafrika/Marokko/--/Ida-ou-Gourd oder Ait Ammar/ Le Mers (Prov. Essaouira)		10.10.1980
	80.41:894	kleinere Wasserkanne (berb. arraref)	Afrika/Nordafrika/Marokko/--/Ait Ammar/Le Mers		10.10.1980
	80.41:895	großer Wasserkrug (berb. aloukal), mit zwei Henkeln	Afrika/Nordafrika/Marokko/--/Ida-ou-Gourd (?)		10.10.1980
	80.41:896	Kohlebecken mit hohen Fuß (berb. kanoun), bemalt	Afrika/Nordafrika/Marokko/--/Ida-ou-Gourd oder Ait Ammar/Le Mers		10.10.1980
	80.41:897	großer Wasser- und Ölkrug (arab. goulla), einhenklig	Afrika/Nordafrika/Marokko/--/Zaouia Cherif, Prov. Essaouira		10.10.1980
	80.41:898	großes Kohlebecken mit hohem Fuß (kanoun)	Afrika/Nordafrika/Marokko/--/Baygdad, Prov. Essaouira		10.10.1980
	80.41:899	1 Wasserkrug (arab. goulla)	Afrika/Nordafrika/Marokko/--/El Hajar/Oulad Haddou, Prov. Essaouira oder Safi (El Hajar = El Hadj ?)		10.10.1980
	80.41:900	Milchkrug (arab. mergouella)	Afrika/Nordafrika/Marokko/--/El Hajar/Oulad Haddou, Prov. Essaouira oder Safi (El Hajar = El Hadj ?)		10.10.1980
	80.41:901	Milchkrug, einhenklig, Ritzverzierung (arab. rouaba)	Afrika/Nordafrika/Marokko/--/Machad, Prov. Safi		10.10.1980
	80.41:902	großer Milchkrug (arab. rouaba)	Afrika/Nordafrika/Marokko/-/El Grinat/Oulad Hmied, Prov. Safi		10.10.1980
	80.41:903	größerer Kochtopf (arab. gedra)	Afrika/Nordafrika/Marokko/-/El Grinat/Oulad Hmied, Prov. Safi		10.10.1980
	80.41:904	Schmorschüssel (arab. tajine), unglasiert, außen Wellenritzverzierung	Afrika/Nordafrika/Marokko/-/El Grinat/Oulad Hmied, Prov. Safi		10.10.1980

Please note that many designations in this list have been identified as faulty, outdated or as racist abuse since the inventories' original conception.

Bild	Inventarnummer	Objektbezeichnung	Herkunft	Ethnie	Eingangsdatum
	80.41:905	Kohlebecken (arab. mejmar), mittlere Größe	Afrika/Nordafrika/Marokko/-/El Grinat/Oulad Hmied, Prov. Safi		10.10.1980
	80.41:906	kleiner Kochtopf (arab. gedra), Ritzverzierung	Afrika/Nordafrika/Marokko/-/El Grinat/Oulad Hmied, Prov. Safi		10.10.1980
	80.41:907	kleinere Melkschüssel oder Essschüssel mit Schnauze (arab. zlefa)	Afrika/Nordafrika/Marokko/-/El Grinat/Oulad Hmied, Prov. Safi		10.10.1980
	80.41:908	größere Wasserflasche (berreda), einhenklig, unglasiert, bemalt	Afrika/Nordafrika/Marokko/--/Tleta Kousati (?), Prov. Safi		10.10.1980
	80.41:909	großer Kochtopf (arab. hadima)	Afrika/Nordafrika/Marokko/--/Oulad Hamida/ Prov. Settat		10.10.1980
	80.41:910	Brotbackplatte (arab. ardä del hobs), unglasiert, 2 Griffe	Afrika/Nordafrika/Marokko/--/Oulad Hamida		10.10.1980
	80.41:911	Model für Brotbackplatte (arab. kalb)	Afrika/Nordafrika/Marokko/--/Oulad Hamida		10.10.1980
	80.41:912	große Brotbackplatte (arab. ferrah)	Afrika/Nordafrika/Marokko/--/Helsous Lebrej/Chemaia, Prov. Safi		10.10.1980
	80.41:913	größerer Wasserkrug (arab. hadima), ein Henkel	Afrika/Nordafrika/Marokko/--/Gouretal, Prov. Settat		10.10.1980
	80.41:914	großes Wasservorratsgefäß mit Deckel (arab. halia)	Afrika/Nordafrika/Marokko/--/Bled el Yssouf/ Lesouf, Prov. Settat		10.10.1980
	80.41:915	großer Kochtopf (arab. berma)	Afrika/Nordafrika/Marokko/--/Beni Slim (Salem), Prov. El Jadida		10.10.1980
	80.41:916	Eßnapf (arab. zlefa)	Afrika/Nordafrika/Marokko/--/Beni Slim (Salem), Prov. El Jadida		10.10.1980
	80.41:917	großes Kohlebecken (arab. mejmar)	Afrika/Nordafrika/Marokko/--/Beni Slim (Salem), Prov. El Jadida		10.10.1980
	80.41:918	Kohlebecken, bemalt (mejmar)	Afrika/Nordafrika/Marokko/--/Bougrifa (?)		10.10.1980
	80.41:919	größere Wasserflasche (berreda), einhenklig	Afrika/Nordafrika/Marokko/--/Oulad Brahim/ Seoul, Prov. Rabat		10.10.1980
	80.41:920	Schmor- oder Suppentopf mit Deckel (hamas del haria)	Afrika/Nordafrika/Marokko/--/Oulad Brahim/ Seoul, Prov. Rabat		10.10.1980
	80.41:921	großes Wasservorratsgefäß (arab. halia), einhenklig mit hohem Boden	Afrika/Nordafrika/Marokko/--/Zekkara Oulad Mohamed, Prov. El Jadida		10.10.1980
	80.41:922	große Brotbackplatte (ferrah)	Afrika/Nordafrika/Marokko/--/L'Agagcha/Tuine Gharbia, Prov. El Jadida		10.10.1980
	80.41:923	großes Kohlebecken (mejmar), hoher Fuß, Ritzverzierung, mit Siebeinsatz	Afrika/Nordafrika/Marokko/--/L'Agagcha/Tuine Gharbia, Prov. El Jadida		10.10.1980
	80.41:924	kleines Kohlebecken (mejmar), Ritzverzierungen und Fuß	Afrika/Nordafrika/Marokko/--/L'Agagcha/Tuine Gharbia, Prov. El		10.10.1980

Please note that many designations in this list have been identified as faulty, outdated or as racist abuse since the inventories' original conception.

Bild	Inventarnummer	Objektbezeichnung	Herkunft	Ethnie	Eingangsdatum
			Jadida		
	80.41:925	Wasserkrug (berreda)	Afrika/Nordafrika/Marokko/--/L'Agagcha/Tuine Gharbia, Prov. El Jadida		10.10.1980
	80.41:926	großer Wasserkrug (genboura), einhenklig	Afrika/Nordafrika/Marokko/--/L'Agagcha/Tuine Gharbia, Prov. El Jadida		10.10.1980
	80.41:927	Wasserflasche (berreda), 1 Henkel, bemalt	Afrika/Nordafrika/Marokko/--/La Geba/L' Agagcha/Tuine Gharbia		10.10.1980
	80.41:928	Miniaturkohlebecken (mejmar), innen rußgeschwärzt	Afrika/Nordafrika/Marokko/--/L' Agagcha/Tuine Gharbia		10.10.1980
	80.41:929	Miniaturkochtopf mit Deckel (gedra)	Afrika/Nordafrika/Marokko/--/L' Agagcha/Tuine Gharbia		10.10.1980
	80.41:930	Imkerräuchergefäß (arab. neweh den hal), Ton	Afrika/Nordafrika/Marokko/--/L' Agagcha/Tuine Gharbia		10.10.1980
	80.41:931	1 großes Wasservorratsgefäß (arab. halia)	Afrika/Nordafrika/Marokko/--/L' Agagcha/Tuine Gharbia		10.10.1980
	80.41:932	Bügelhenkelflasche, botijo-Typ (berreda)	Afrika/Nordafrika/Marokko/--/Oulad Bou Aziz, prov. El Jadida		10.10.1980
	80.41:933	1 kleine Handtrommel (tarija)	Afrika/Nordafrika/Marokko/--/Oulad Bou Aziz, prov. El Jadida		10.10.1980
	80.41:934	"botijo" in Hahnenform, bemalt	Afrika/Nordafrika/Marokko/--/Oulad Bou Aziz, prov. El Jadida		10.10.1980
	80.41:935	Dekor-tajine, Miniatur (Topf mit Deckel)	Afrika/Nordafrika/Marokko/Rabat-Salé-Zemmour-Zaer/Salé		10.10.1980
	80.41:936	kleine Kasserole (?), Miniatur, weiß glasiert, bemalt	Afrika/Nordafrika/Marokko/Rabat-Salé-Zemmour-Zaer/Salé		10.10.1980
	80.41:937	Große Dekorations-Vase (romania), zwei Henkel, Wellenrand, blau-weiß, glasiert	Afrika/Nordafrika/Marokko/Safi		10.10.1980
	80.41:938	Dekorations-Vase (romania), kleine Größe, mehrfarbig, glasiert, zweihenkelig	Afrika/Nordafrika/Marokko/Safi		10.10.1980
	80.41:939	Doppelhenkelvase (espaniola), mehrfarbig, glasiert	Afrika/Nordafrika/Marokko/Safi		10.10.1980
	80.41:940	Kerzenleuchter (haskan), mehrfarbig, glasiert, auch innen	Afrika/Nordafrika/Marokko/Safi		10.10.1980
	80.41:941	kleiner Kerzenleuchter, blau-weiß bemalt, glasiert	Afrika/Nordafrika/Marokko/Safi		10.10.1980
	80.41:942	1 kleine Handtrommel (tarija)	Afrika/Nordafrika/Marokko/Safi		10.10.1980
	80.41:943	Sparbüchse (arab. saraffa)	Afrika/Nordafrika/Marokko/Safi		10.10.1980
	80.41:944	kleiner Bierseidel, Gittermuster schwarz	Afrika/Nordafrika/Marokko/Safi		10.10.1980
	80.41:945	kleines Räuchergefäß (mbachara), mit	Afrika/Nordafrika/Marokko/Safi		10.10.1980

Please note that many designations in this list have been identified as faulty, outdated or as racist abuse since the inventories' original conception.

Bild	Inventarnummer	Objektbezeichnung	Herkunft	Ethnie	Eingangsdatum
		Deckel, mehrfarbig, glasiert			
	80.41:946	Kleines Räuchergefäß (mbachara), (geklebt), mit Deckel, grün-weiß, glasiert	Afrika/Nordafrika/Marokko/Safi		10.10.1980
	80.41:947	kleiner Wandteller mit Namen "Allah"	Afrika/Nordafrika/Marokko/Safi		10.10.1980
	80.41:948	1 kleine Handtrommel (tarija)	Afrika/Nordafrika/Marokko/Safi		10.10.1980
	80.41:949	kleine Flasche mit Kaolinbad (nach dem 1. Brand)	Afrika/Nordafrika/Marokko/Safi		10.10.1980
	80.41:950	kleine Flasche mit schwarzer Bemalung	Afrika/Nordafrika/Marokko/Safi		10.10.1980
	80.41:951	kleine Flasche mit blauer Bemalung	Afrika/Nordafrika/Marokko/Safi		10.10.1980
	80.41:952	kleine Flasche mit polychromer Bemalung	Afrika/Nordafrika/Marokko/Safi		10.10.1980
	80.41:953	kleine Flasche mit polychromer Bemalung	Afrika/Nordafrika/Marokko/Safi		10.10.1980
	80.41:954	kleine Flasche mit polychromer Bemalung	Afrika/Nordafrika/Marokko/Safi		10.10.1980
	80.41:955	kleine Flasche mit Glasurüberzug (Industrieglasur vor dem 2. Brand)	Afrika/Nordafrika/Marokko/Safi		10.10.1980
	80.41:956	kleine Flasche mit Glasurüberzug (Industrieglasur nach dem 2. Brand)	Afrika/Nordafrika/Marokko/Safi		10.10.1980
	80.41:957	kleine Flasche mit Glasurüberzug (Industrieglasur nach dem 2. Brand), andere Dekor (blau)	Afrika/Nordafrika/Marokko/Safi		10.10.1980
	80.41:958	kleine Flasche mit Glasurüberzug (Industrieglasur nach dem 2. Brand), andere Dekor (grün)	Afrika/Nordafrika/Marokko/Safi		10.10.1980
	80.41:959	Souvenir-Schuh (belia), nach dem Brand bemalt	Afrika/Nordafrika/Marokko/Safi		10.10.1980
	80.41:960	Besteckhalter/ Stütze aus Ton, grün bemalt	Afrika/Nordafrika/Marokko/Safi		10.10.1980
	80.41:961	Besteckhalter/ Stütze aus Ton, braun-schwarz bemalt	Afrika/Nordafrika/Marokko/Safi		10.10.1980
	80.41:962	Besteckhalter/ Stütze aus Ton, braun-grün bemalt	Afrika/Nordafrika/Marokko/Safi		10.10.1980
	80.41:963	Besteckhalter/ Stütze aus Ton, braun-grün-schwarz-gelb	Afrika/Nordafrika/Marokko/Safi		10.10.1980
	80.41:964	Besteckhalter/ Stütze aus Ton, blau bemalt	Afrika/Nordafrika/Marokko/Safi		10.10.1980
	80.41:965	Besteckhalter/ Stütze aus Ton, blau-weiß bemalt	Afrika/Nordafrika/Marokko/Safi		10.10.1980
	80.41:966	Besteckhalter/ Stütze aus Ton, polychrom	Afrika/Nordafrika/Marokko/Safi		10.10.1980

Please note that many designations in this list have been identified as faulty, outdated or as racist abuse since the inventories' original conception.

Bild	Inventarnummer	Objektbezeichnung	Herkunft	Ethnie	Eingangsdatum
	80.41:967	Schüsselscherben, Bodenscherbe, polychrom	Afrika/Nordafrika/Marokko/Safi		10.10.1980
	80.41:968	Randscherbe, grün, glasiert	Afrika/Nordafrika/Marokko/Safi		10.10.1980
	80.41:969	großer Randscherben, vermutlich von Vorratsgefäß (habia)	Afrika/Nordafrika/Marokko/Taza-Al Hoceïma-Taounate/Taza		10.10.1980
	80.41:970	Randscherben	Afrika/Nordafrika/Marokko/Taza-Al Hoceïma-Taounate/Taza		10.10.1980
	80.41:971	Randscherben mit Fingerdruckverzierung	Afrika/Nordafrika/Marokko/Taza-Al Hoceïma-Taounate/Taza		10.10.1980
	80.41:972	Randscherben, grün glasiert	Afrika/Nordafrika/Marokko/Taza-Al Hoceïma-Taounate/Taza		10.10.1980
	80.41:973	Bodenscherben, grün glasiert, mit Fuß	Afrika/Nordafrika/Marokko/Taza-Al Hoceïma-Taounate/Taza		10.10.1980
	80.41:974	kleines Henkelbruchstück, grün glasiert	Afrika/Nordafrika/Marokko/Taza-Al Hoceïma-Taounate/Taza		10.10.1980
	80.41:975	kleiner Bauchbruchstück mit Schraffur	Afrika/Nordafrika/Marokko/Taza-Al Hoceïma-Taounate/Taza		10.10.1980
	80.41:976	kleines Bauchbruchstück mit roter Engote	Afrika/Nordafrika/Marokko/Taza-Al Hoceïma-Taounate/Taza		10.10.1980
	80.41:977	Bauchbruchstück mit kleiner Wulstapplikation	Afrika/Nordafrika/Marokko/Taza-Al Hoceïma-Taounate/Taza		10.10.1980
	80.41:978	kleine Randscherbe	Afrika/Nordafrika/Marokko/Taza-Al Hoceïma-Taounate/Taza		10.10.1980
	80.41:979	Henkelbruchstück	Afrika/Nordafrika/Marokko/Taza-Al Hoceïma-Taounate/Taza		10.10.1980
	80.41:980	Bodenbruchstück mit Loch	Afrika/Nordafrika/Marokko/Taza-Al Hoceïma-Taounate/Taza		10.10.1980
	80.41:981	Deckelfragment	Afrika/Nordafrika/Marokko/Taza-Al Hoceïma-Taounate/Taza		10.10.1980
	80.41:982	Fliesenfragment/kleine Fliese, weiß glasiert	Afrika/Nordafrika/Marokko/Taza-Al Hoceïma-Taounate/Taza		10.10.1980
	80.41:983	birnenförmiges Wassergefäß (berb. tachilit)	Afrika/Nordafrika/Marokko/--/Kerouchen/Khenifra		10.10.1980
	80.41:984	Kochtopf (gdra), zwei Griffe	Afrika/Nordafrika/Marokko/--/Tirhza/ Al Hoceima		10.10.1980
	80.41:985	Wasserkrug/flasche (berb. agdour)	Afrika/Nordafrika/Marokko/--/Tachmirrou/ - Imi-n-Tanout, Prov. Marrakech		10.10.1980
	80.41:986	länglicher Wasserkrug/flasche, weiße Ringbemahlung	Afrika/Nordafrika/Marokko/--/Tagargoust/Taroudant, Prov. Agadir		10.10.1980
	80.41:987	Wasserflasche (berb. aloukal), einhenklig, schmaler Hals, braun bemalt	Afrika/Nordafrika/Marokko/--/Tamanaht		10.10.1980

Please note that many designations in this list have been identified as faulty, outdated or as racist abuse since the inventories' original conception.

Bild	Inventarnummer	Objektbezeichnung	Herkunft	Ethnie	Eingangsdatum
	80.41:988	Wasserflasche (berb. tagdourt), bemalt	Afrika/Nordafrika/Marokko/--/Moulay Brahim, Prov. Marrakech (?)		10.10.1980
	80.41:989	Wasserflasche (arab. berreda), bemalt	Afrika/Nordafrika/Marokko/--/Zawiya-ech-Cheikh, Prov. Khenifra		10.10.1980
	80.41:990	Kochtopf (gära) mit Deckel	Afrika/Nordafrika/Marokko/Rif		10.10.1980
	80.41:991	Kohlebecken (mejmar), zweihenklig	Afrika/Nordafrika/Marokko/--/Tahmast el Foki / Madiak		10.10.1980
	80.41:992	Bügelhenkelflasche (flacher und breiter als botijo), braun bemalt (berb. dakadatch ieri)	Afrika/Nordafrika/Marokko/--/Idardouchan, Imzouren, Prov. Al Hoceima (5.)		10.10.1980
	80.41:993	Kohlebecken (mejmar) mit Fuß	Afrika/Nordafrika/Marokko/--/Snousiyin, Prov. El Kelaa des Sraghna		10.10.1980
	80.41:994	großes Kohlebecken (mejmar), schwarzer Rand	Afrika/Nordafrika/Marokko/--/Oulad Ghanem, Oulad Abdallah, Prov. Kenitra		10.10.1980
	80.41:995	Kohlebecken (berb. kanoun), bemalt, Gebrauchsspuren	Afrika/Nordafrika/Marokko/Hoher Atlas;Afrika/Nordafrika/Marokko/--/Tamesla, Prov. Ouarzazate		10.10.1980
	80.41:996	Stülpdeckel zum Abdecken von Brot im Ofen (berb. tafarnout)	Afrika/Nordafrika/Marokko/--/Tamesla		10.10.1980
	80.41:997	Couscousplatte (arab. tolsil), braun glasiert	Afrika/Nordafrika/Marokko/-/Rabat		10.10.1980
	80.41:998	Butangasaufsatz, bemalt (mejmar butangas), mehrfarbig	Afrika/Nordafrika/Marokko/--/unbekannt		10.10.1980
	80.41:999	kleine Harira-Suppenschüssel (zlefa), bunt bemalt	Afrika/Nordafrika/Marokko/Fès-Boulmane/Fès (Provinz)/Fès (Stadt)		10.10.1980
	80.41:1000	1 großes Wasservorratsgefäß (arab. halia)	Afrika/Nordafrika/Marokko/--/Aouarach, Ait Isaq, Prov Khenifra		10.10.1980
	80.41:1001	großer Wasserkrug (gemboura)	Afrika/Nordafrika/Marokko/--/Machet, Prov. Safi		10.10.1980
	80.41:1002	Dekorations-tajine (tajine)	Afrika/Nordafrika/Marokko/--/Tafza, Ourika-Tal, Prov. Marrakech		10.10.1980
	80.41:1003	Schmortopf mit Deckel (tajine Nr. 2)	Afrika/Nordafrika/Marokko/--/Tiberguit / - Ait Baha, Prov. Agadir		10.10.1980
	80.41:1004	Töpferscheibe, Fußschubscheibe	Afrika/Nordafrika/Marokko/--/Tiberguit / - Ait Baha, Prov. Agadir		10.10.1980
	80.41:1005	1 Töpferscheibe (louleb)	Afrika/Nordafrika/Marokko/--/Beni Slim (Salem)/ Oulad Frej, Prov. El Jadida		10.10.1980
	80.41:1006	1 niedrige Töpferscheibe in einem	Afrika/Nordafrika/Marokko/--/Tagadirt		10.10.1980

Please note that many designations in this list have been identified as faulty, outdated or as racist abuse since the inventories' original conception.

Bild	Inventarnummer	Objektbezeichnung	Herkunft	Ethnie	Eingangsdatum
		Holzständer	(?) / Afaouzour, Prov. Tiznit		
	80.41:1007	niedrige Töpferscheibe in einem Holzständer	Afrika/Nordafrika/Marokko/--/Tabenaissat / Ait Baha, Prov. Agadir		10.10.1980
	80.41:1008	Töpferscheiben-Kopf vom niedrigen Scheibentyp	Afrika/Nordafrika/Marokko/--/Tabenaissat (?) / Ait Baha		10.10.1980
	80.41:1009	niedrige Schüsselscheibe mit "Schüssel" aus Ton (tassouereit) und Holzfuß (berb. akshout)	Afrika/Nordafrika/Marokko/--/Taharbilt/Fint, Prov. Ouarzazate		10.10.1980
	80.41:1010	1 Fußschubscheibe mit Querbalken als Tretinstrument, (berb. tassouereit)	Afrika/Nordafrika/Marokko/--/Timdghart, Prov. Tiznit		10.10.1980
	80.41:1011	1 Holzhammer zum Tonzerkleinern	Afrika/Nordafrika/Marokko/--/Tabenaissat/ Ait Baha, Prov. Agadir		10.10.1980
	80.41:1012	Töpferpaddel aus Holz	Afrika/Nordafrika/Marokko/--/Tabenaissat		10.10.1980
	80.41:1013	Glättestein ("Kiesel")	Afrika/Nordafrika/Marokko/--/Tabenaissat		10.10.1980
	80.41:1014	Töpferpaddel	Afrika/Nordafrika/Marokko/--/Tiberguit (?) / Ait Baha, Prov. Agadir		10.10.1980
	80.41:1015	Formschiene aus Bambus	Afrika/Nordafrika/Marokko/--/Tiberguit (?)		10.10.1980
	80.41:1016	Töpferpaddel (berb. hbatta)	Afrika/Nordafrika/Marokko/Ouarzazate /Oulad Haj		10.10.1980
	80.41:1017	1 Tonsieb aus Flechtwerk mit Schilf-Siebfläche (berb. tazagoust)	Afrika/Nordafrika/Marokko/Ouarzazate /Oulad Haj		10.10.1980
	80.41:1018	Töpferpaddel mit Griff (berb. tassougst)	Afrika/Nordafrika/Marokko/--/Ait Ouebit, Prov. Azilal		10.10.1980
	80.41:1019	1 Holzprügel zum Zerkleinern des Tones (berb. assakoun nouakal)	Afrika/Nordafrika/Marokko/--/Takouchdamt, Prov. Marrakech		10.10.1980
	80.41:1020	Formschiene aus Holz (berb. mechta)	Afrika/Nordafrika/Marokko/--/Oulad Bou Soultane, Prov. Taounate		10.10.1980
	80.41:1021	Malpinsel, Tonklumpen mit Maultierhaar	Afrika/Nordafrika/Marokko/--/Oulad Bou Soultane		10.10.1980
	80.41:1022	Malpinsel, Tonklumpen mit Maultierhaar	Afrika/Nordafrika/Marokko/--/Oulad Bou Soultane		10.10.1980
	80.41:1023	Butterfaß, Krugform, "doppelbäuchig", seitlich zwei Henkel, bemalt (berb. afkir)	Afrika/Nordafrika/Marokko/--/Karia Timouras, Bourdoud		10.10.1980
	80.41:1024	Kohlebecken (kanoun), bemalt	Afrika/Nordafrika/Marokko/--/Aghasdiss/Bhalil		10.10.1980
	80.41:1025	Kohlebecken (mejmar), mit Standfuß	Afrika/Nordafrika/Marokko/--/Agoulal, Prov. Chechaouen		10.10.1980
	80.41:1026	Brotbackplatte (mokla), zweihenklig	Afrika/Nordafrika/Marokko/--/Agoulal, Prov. Chechaouen		10.10.1980

Please note that many designations in this list have been identified as faulty, outdated or as racist abuse since the inventories' original conception.

Bild	Inventarnummer	Objektbezeichnung	Herkunft	Ethnie	Eingangsdatum
	80.41:1027	große Brotteigschüssel (berb. tahbit), Gebrauchsspuren, zwei Griffe	Afrika/Nordafrika/Marokko/--/Idardouchan, Prov. Al Hoceima		10.10.1980
	80.41:1028	größere Knetschüssel (gesaa = tazouda)	Afrika/Nordafrika/Marokko/--/Ain Bziz, Zerhoun, Prov. Meknès		10.10.1980
	80.41:1029	Brotbackplatte (arab. ferah)	Afrika/Nordafrika/Marokko/--/Ain Beda, El Menzel		10.10.1980
	80.41:1030	Brotteigschüssel (tafelount), Tülle, 2 Knäufe, rot bemalt	Afrika/Nordafrika/Marokko/--/Imougnet/ Ait Baa Amrane		10.10.1980
	80.41:1031	Wandteller, nach dem Brand bemalt, mehrfarbig	Afrika/Nordafrika/Marokko/Safi		10.10.1980
	80.41:1032	1 Suppenschale (zlefa)	Afrika/Nordafrika/Marokko/Safi		10.10.1980
	80.41:1033	Scherbe eines Wandtellers, zweimal gebrannt, mehrfarbig	Afrika/Nordafrika/Marokko/Safi/Safi		10.10.1980
	80.41:1034	Scherbe eines Wandtellers, zweimal gebrannt	Afrika/Nordafrika/Marokko/Safi/Safi		10.10.1980
	80.41:1035	Scherbe eines kleinen Wandtellers, zweimal gebrannt, mehrfarbig	Afrika/Nordafrika/Marokko/Safi/Safi		10.10.1980
	80.41:1036	Scherbe eines Wandtellers, zweimal gebrannt, mehrfarbig, Wellenrand	Afrika/Nordafrika/Marokko/Safi/Safi		10.10.1980
	80.41:1037	Scherbe eines Wandtellers mit Wellenrand, [gesehen: ohne Wellenrand]	Afrika/Nordafrika/Marokko/Safi/Safi		10.10.1980
	80.41:1038	Bodenscherbe eines Wandtellers, grün-weiß-schwarz	Afrika/Nordafrika/Marokko/Safi/Safi		10.10.1980
	80.41:1039	Bodenscherbe eines Wandtellers, grün-weiß-schwarz, glasiert	Afrika/Nordafrika/Marokko/Safi/Safi		10.10.1980
	80.41:1040	Bodenscherben eines Wandtellers, nach dem Brand mit Ölfarben bemalt	Afrika/Nordafrika/Marokko/Safi/Safi		10.10.1980
	80.41:1041	Randscherbe, braun-grüner Grund	Afrika/Nordafrika/Marokko/Safi/Safi		10.10.1980
	80.41:1042	Bodenscherbe einer Fußschale, grüner Grund	Afrika/Nordafrika/Marokko/Safi/Safi		10.10.1980
	80.41:1043	Bodenscherbe einer Fußschale, grüner Grund	Afrika/Nordafrika/Marokko/Safi/Safi		10.10.1980
	80.41:1044	Bodenscherbe einer Fußschale, grüner Grund	Afrika/Nordafrika/Marokko/Safi/Safi		10.10.1980
	80.41:1045	Randscherbe	Afrika/Nordafrika/Marokko/Safi/Safi		10.10.1980
	80.41:1046	Scherbe einer Vase, polychrom	Afrika/Nordafrika/Marokko/Safi/Safi		10.10.1980
	80.41:1047	Scherben einer Vase, polychrom	Afrika/Nordafrika/Marokko/Safi/Safi		10.10.1980
	80.41:1048	Randscherbe einer Vase, polychrom	Afrika/Nordafrika/Marokko/Safi/Safi		10.10.1980

Please note that many designations in this list have been identified as faulty, outdated or as racist abuse since the inventories' original conception.

Bild	Inventarnummer	Objektbezeichnung	Herkunft	Ethnie	Eingangsdatum
	80.41:1049	Scherbe einer Vase, polychrom	Afrika/Nordafrika/Marokko/Safi/Safi		10.10.1980
	80.41:1050	Scherben einer Vase, polychrom	Afrika/Nordafrika/Marokko/Safi/Safi		10.10.1980
	80.41:1051	Randscherbe einer Vase mit Wellenrand	Afrika/Nordafrika/Marokko/Safi/Safi		10.10.1980
	80.41:1052	Randscherben, Wellenrand, braungrundig	Afrika/Nordafrika/Marokko/Safi/Safi		10.10.1980
	80.41:1053	polychromer Scherben, Randscherbe	Afrika/Nordafrika/Marokko/Safi/Safi		10.10.1980
	80.41:1054	Polychrome Scherbe	Afrika/Nordafrika/Marokko/Safi/Safi		10.10.1980
	80.41:1055	Polychrome Scherbe mit Schraffurmuster	Afrika/Nordafrika/Marokko/Safi/Safi		10.10.1980
	80.41:1056	polychromer Scherben mit Punktmuster (plus Blüten und Ranken)	Afrika/Nordafrika/Marokko/Safi/Safi		10.10.1980
	80.41:1057	polychromer Scherben mit Punktmuster (plus Blüten und Ranken)	Afrika/Nordafrika/Marokko/Safi/Safi		10.10.1980
	80.41:1058	polychromer Scherben mit Punktmuster (plus Blüten und Ranken)	Afrika/Nordafrika/Marokko/Safi/Safi		10.10.1980
	80.41:1059	großer Randscherben	Afrika/Nordafrika/Marokko/Safi/Safi		10.10.1980
	80.41:1060	Scherbe, grüner Dekor	Afrika/Nordafrika/Marokko/Safi/Safi		10.10.1980
	80.41:1061	Scherbe polychrom	Afrika/Nordafrika/Marokko/Safi/Safi		10.10.1980
	80.41:1062	Randscherben, dunkler Grund, mehrfarbig bemalt	Afrika/Nordafrika/Marokko/Safi/Safi		10.10.1980
	80.41:1063	Scherbe, brauner Grund, grün-blau bemalt	Afrika/Nordafrika/Marokko/Safi/Safi		10.10.1980
	80.41:1064	Randscherbe, grüngrundig, mehrfarbig verziert, Glasur teilweise abgeplatzt	Afrika/Nordafrika/Marokko/Safi/Safi		10.10.1980
	80.41:1065	Bauchscherbe, mehrfarbig	Afrika/Nordafrika/Marokko/Safi/Safi		10.10.1980
	80.41:1066	Scherbe mit Henkel	Afrika/Nordafrika/Marokko/Safi/Safi		10.10.1980
	80.41:1067	[gesehen: Scherbe, mehrfarbig] Randscherbe einer Schale	Afrika/Nordafrika/Marokko/Safi/Safi		10.10.1980
	80.41:1068	Randscherbe einer Schale, blau-weiß-grün	Afrika/Nordafrika/Marokko/Safi/Safi		10.10.1980
	80.41:1069	Randscherbe einer Schale, blau auf weiß	Afrika/Nordafrika/Marokko/Safi/Safi		10.10.1980
	80.41:1070	Randscherbe, mehrfarbig	Afrika/Nordafrika/Marokko/Safi/Safi		10.10.1980
	80.41:1071	Bodenscherbe einer Schale, weiß, innen und außen bemalt	Afrika/Nordafrika/Marokko/Safi/Safi		10.10.1980
	80.41:1072	Bodenscherbe einer Schale, weiß mit roter Verzierung	Afrika/Nordafrika/Marokko/Safi/Safi		10.10.1980
	80.41:1073	Randscherbe eines Tellers, beidseitig bemalt	Afrika/Nordafrika/Marokko/Safi/Safi		10.10.1980

Please note that many designations in this list have been identified as faulty, outdated or as racist abuse since the inventories' original conception.

Bild	Inventarnummer	Objektbezeichnung	Herkunft	Ethnie	Eingangsdatum
	80.41:1074	Randscherben einer Vase, Wellenrand, grün-rot-schwarz	Afrika/Nordafrika/Marokko/Safi/Safi		10.10.1980
	80.41:1075	Fragment einer Flasche, blau-weiß, glasiert	Afrika/Nordafrika/Marokko/Safi/Safi		10.10.1980
	80.41:1076	Fragment einer kleinen Vase, mehrfarbig, glasiert	Afrika/Nordafrika/Marokko/Safi/Safi		10.10.1980
	80.41:1077	Bauchscherbe, Schraffurmuster, grün-schwarz	Afrika/Nordafrika/Marokko/Safi/Safi		10.10.1980
	80.41:1078	Bodenscherbe, schwarz-grünes Schraffurmuster	Afrika/Nordafrika/Marokko/Safi/Safi		10.10.1980
	80.41:1079	Bauchscherbe, schwarz-weiß	Afrika/Nordafrika/Marokko/Safi/Safi		10.10.1980
	80.41:1080	Randscherbe eines Bierseidels, brauner Grund, schwarze Gitternetzverzierung	Afrika/Nordafrika/Marokko/Safi/Safi		10.10.1980
	80.41:1081	Fragment eines Eierbechers, bemalt	Afrika/Nordafrika/Marokko/Safi/Safi		10.10.1980
	80.41:1082	Bauchscherbe, brauner Grund, polychrom	Afrika/Nordafrika/Marokko/Safi/Safi		10.10.1980
	80.41:1083	Scherbe mit Knubbenhenkel, brauner Grund, schwarz verziert	Afrika/Nordafrika/Marokko/Safi/Safi		10.10.1980
	80.41:1084	Bodenscherbe, nach dem Brand bemalt	Afrika/Nordafrika/Marokko/Safi/Safi		10.10.1980
	80.41:1085	Tellerscherbe, bemalt	Afrika/Nordafrika/Marokko/Safi/Safi		10.10.1980
	80.41:1086	Besteckhalter, mehrfarbig	Afrika/Nordafrika/Marokko/Safi/Safi		10.10.1980
	80.41:1087	Dosenfragment (kleine Dose), schwarz bemalt	Afrika/Nordafrika/Marokko/Safi/Safi		10.10.1980
	80.41:1088	Scherben, Schrühbrand mit Kaolinengobe	Afrika/Nordafrika/Marokko/Safi/Safi		10.10.1980
	80.41:1089	[gesehen: Bodenscherbe] Flasche, Schrühbrand mit blauer Bemalung	Afrika/Nordafrika/Marokko/Safi/Safi		10.10.1980
	80.41:1090	Bauchscherbe, Schrühbrand, mehrfarbig	Afrika/Nordafrika/Marokko/Safi/Safi		10.10.1980
	80.41:1091	Teller-Randscherben, Schrühbrand, Wellenrand, mehrfarbig bemalt	Afrika/Nordafrika/Marokko/Safi/Safi		10.10.1980
	80.41:1092	Randscherbe, Schrühbrand, mehrfarbig blau, Wellenrand	Afrika/Nordafrika/Marokko/Safi/Safi		10.10.1980
	80.41:1093	Teller-Scherben, Schrühbrand, mehrfarbig bemalt	Afrika/Nordafrika/Marokko/Safi/Safi		10.10.1980
	80.41:1094	Randscherben eines Tellers, Schrühbrand, mehrfarbig, Wellenrand	Afrika/Nordafrika/Marokko/Safi/Safi		10.10.1980
	80.41:1095	Scherben einer Vase, Schrühbrand, schwarz bemalt auf weißem Grund	Afrika/Nordafrika/Marokko/Safi/Safi		10.10.1980
	80.41:1096	Scherben von Irdenware mit Kamm-Ritzdekor	Afrika/Nordafrika/Marokko/Safi/Safi		10.10.1980

Please note that many designations in this list have been identified as faulty, outdated or as racist abuse since the inventories' original conception.

Bild	Inventarnummer	Objektbezeichnung	Herkunft	Ethnie	Eingangsdatum
	80.41:1097	Ziegelscherbe mit blauer Glasur	Afrika/Nordafrika/Marokko/Safi/Safi		10.10.1980
	80.41:1098	Dachziegelscherben mit grüner Glasur	Afrika/Nordafrika/Marokko/Safi/Safi		10.10.1980
	80.41:1099	Fliesenscherben mit grünlicher Glasur	Afrika/Nordafrika/Marokko/Safi/Safi		10.10.1980
	80.41:1100	Fußschale, Aschenbecher mit grüner Glasur	Afrika/Nordafrika/Marokko/Ouarzazate/Tamegroute		10.10.1980
	80.41:1101	Wasserkrug-Halsscherben mit Henkel	Afrika/Nordafrika/Marokko/Tiznit		10.10.1980
	80.41:1102	Halsscherben, bemalt	Afrika/Nordafrika/Marokko/Tiznit		10.10.1980
	80.41:1103	ein Scherben einer Brotbackplatte (?)	Afrika/Nordafrika/Marokko/Tiznit		10.10.1980
	80.41:1104	Scherben eines Wasserkruges (gembara) oder Vorratsgefäßes (halia)	Afrika/Nordafrika/Marokko/--/Demnat, Prov. Taounate		10.10.1980
	80.41:1105	Scherbe eines Wasserkruges (gembara) oder Vorratsgefäßes (halia), bemalt	Afrika/Nordafrika/Marokko/--/Demnat, Prov. Taounate		10.10.1980
	80.41:1106	Deckelknauf mit Bemalung	Afrika/Nordafrika/Marokko/Ouarzazate/Ouarzazate/Taouirt		10.10.1980
	80.41:1107	Dachziegelfragment, grün glasiert	Afrika/Nordafrika/Marokko/Hoher Atlas		10.10.1980
	80.41:1108	Kif- oder Haschischpfeife aus Ton	Afrika/Nordafrika/Marokko/--/Prov. Chechaouen		10.10.1980
	80.41:1109	Kif- oder Haschischpfeife aus Ton	Afrika/Nordafrika/Marokko/--/Prov. Chechaouen		10.10.1980
	80.41:1110	Steck-Öllampe (candil) [Aufsatz?]	Afrika/Nordafrika/Marokko/--/Tighamine, Prov. Marrakech		10.10.1980
	80.41:1111	Flasche mit Holzteerkonzentrat (katran)	Afrika/Nordafrika/Marokko/Meknès-Tafilalet/Meknès		10.10.1980
	80.41:1112	Mangastein zum Bemalen von Keramik nach Zerkleinerung, (beerb. thnogra)	Afrika/Nordafrika/Marokko/--/Ain Bziz, Zerhoun, Prov. Meknès		10.10.1980
	80.41:1113	1 Gesteinsprobe, Kupfer	Afrika/Nordafrika/Marokko/Hoher Atlas		10.10.1980
	80.41:1114	Gesteinsprobe, Blei	Afrika/Nordafrika/Marokko/Taroudannt/Aguerd-n'Oulili		10.10.1980
	80.41:1115	1 Gesteinsprobe, Blei	Afrika/Nordafrika/Marokko/Taroudannt/Aguerd-n'Oulili		10.10.1980
	80.41:1116	1 Gesteinsprobe (kobalt)	Afrika/Nordafrika/Marokko/Hoher Atlas		10.10.1980
	80.41:1117	1 bernsteinähnlicher Kunststoff, als "Bernstein" an der Paßstraße Tizin-Tichka angeboten	Afrika/Nordafrika/Marokko/--/Paßstraße Tizin-Tichka		10.10.1980
	80.41:1118	Tintenfäßchen aus Ton, unglasiert	Afrika/Nordafrika/Marokko/--/Agoulal, Prov. Chechaouen		10.10.1980
	80.41:1119	Bambus-"Feder" (Schreibgerät)	Afrika/Nordafrika/Marokko/--/Agoulal, Prov. Chechaouen		10.10.1980
	80.41:1120	1 Tonprobe (haraouch tiski)	Afrika/Nordafrika/Marokko/--/Agadir		10.10.1980

Please note that many designations in this list have been identified as faulty, outdated or as racist abuse since the inventories' original conception.

Bild	Inventarnummer	Objektbezeichnung	Herkunft	Ethnie	Eingangsdatum
			Iferda, Prov. Tiznit		
	80.41:1121	weißes Engobematerial (taouesa)	Afrika/Nordafrika/Marokko/--/Taremont, Agadir Iferda		10.10.1980
	80.41:1122	rotes Farbmaterial (azgou)	Afrika/Nordafrika/Marokko/--/Ifni, Agadir Iferda		10.10.1980
	80.41:1123	rotes Farbmaterial, Eisenoxid (azgou)	Afrika/Nordafrika/Marokko/--/Tachmirrou		10.10.1980
	80.41:1124	weißes Engobematerial (biada)	Afrika/Nordafrika/Marokko/--/Guezira, Prov. Khenifra		10.10.1980
	80.41:1125	Gesteinsproben (Quarz?) für Glasur	Afrika/Nordafrika/Marokko/-/Hart n' Amine bei Tineghir, Prov. Ouarzazate		10.10.1980
	80.41:1126	Tonprobe (izqui/goutat)	Afrika/Nordafrika/Marokko/-/Haroush Prov. Tiznit (Tizi Telou)		10.10.1980
	80.41:1127	Tonprobe 1	Afrika/Nordafrika/Marokko/--/Afaouzour, Prov. Tiznit		10.10.1980
	80.41:1128	Ton- und Gesteinsprobe	Afrika/Nordafrika/Marokko/--/Tamegroute, Prov. Ouarzazate		10.10.1980
	80.41:1129	Tonprobe (el harsh)	Afrika/Nordafrika/Marokko/--/Boughrart, Prov. Marrakech		10.10.1980
	80.41:1130	Tonprobe, roter und gemahlener Ton	Afrika/Nordafrika/Marokko/--/Beni Slim (Salem), Prov. El Jadida		10.10.1980
	80.41:1131	Tonprobe, magerer Ton (frour)	Afrika/Nordafrika/Marokko/--/L'Agagcha/Tuine Gharbia, Prov. El Jadida		10.10.1980
	80.41:1132	Tonprobe, roter Ton (tain)	Afrika/Nordafrika/Marokko/--/L'Agagcha/Tuine Gharbia, Prov. El Jadida		10.10.1980
	80.41:1133	weißes Engobematerial, terre blanche	Afrika/Nordafrika/Marokko/Safi, L'Agagcha		10.10.1980
	80.41:1134	Tonprobe	Afrika/Nordafrika/Marokko/--/Tabenaissat, Prov. Agadir		10.10.1980
	80.41:1135	Tonprobe (tadogga), präparierter Ton	Afrika/Nordafrika/Marokko/--/Guezira, Prov. Khenifra		10.10.1980
	80.41:1136	Tonprobe (asgoua) oder Eisenoxid	Afrika/Nordafrika/Marokko/--/Takouchdamt, Prov. Marrakech		10.10.1980
	80.41:1137	Tonprobe, Grundton (takroukrit)	Afrika/Nordafrika/Marokko/-/Id Reis, Prov. Tiznit		10.10.1980
	80.41:1138	Eisenoxid (azgui)	Afrika/Nordafrika/Marokko/--/Id Reis		10.10.1980
	80.41:1139	rotes Pulver (ramla hamra/ für Bleibeimischung)	Afrika/Nordafrika/Marokko/--/Imskrout, Prov. Ouarzazate		10.10.1980
	80.41:1140	roter Sand (ramla)	Afrika/Nordafrika/Marokko/--/Imskrout		10.10.1980

Please note that many designations in this list have been identified as racially outdated or as racist abuse since the inventories' original conception.

Bild	Inventarnummer	Objektbezeichnung	Herkunft	Ethnie	Eingangsdatum
	80.41:1141	Tonprobe (tine)	Afrika/Nordafrika/Marokko/--/Imskrout		10.10.1980
	80.41:1142	roter Sand (trab) zur Tonbeimischung	Afrika/Nordafrika/Marokko/--/Imskrout		10.10.1980
	80.41:1143	gemahlener Bleiglanz (kohal)	Afrika/Nordafrika/Marokko/--/Inesghane/ Ourzazate		10.10.1980
	80.41:1144	Tonprobe	Afrika/Nordafrika/Marokko/Meknès-Tafilalet/Meknès		10.10.1980
	80.41:1145	Tonscherben mit blauer Glasur	Afrika/Nordafrika/Marokko/Meknès-Tafilalet/Meknès		10.10.1980
	80.41:1146	Tonprobe (akli dari)	Afrika/Nordafrika/Marokko/Souss-Massa-Draâ/Agadir Ida ou Tanan/Anou Amrane		10.10.1980
	80.41:1147	Tonprobe (idqui)	Afrika/Nordafrika/Marokko/Souss-Massa-Draâ/Agadir Ida ou Tanan/Anou Amrane		10.10.1980
	80.41:1148	weißes Engobematerial (oumlil) [Pulver]	Afrika/Nordafrika/Marokko/Souss-Massa-Draâ/Agadir Ida ou Tanan/Anou Amrane		10.10.1980
	80.41:1149	Tonprobe (hamra)	Afrika/Nordafrika/Marokko/--/Bouiba/Zerhoun-Region, Prov. Meknès		10.10.1980
	80.41:1150	rotes Engobematerial (masous)	Afrika/Nordafrika/Marokko/--/Guezira, Prov. Khenifra		10.10.1980
	80.41:1151	Tonprobe (berb. dake, arab. trab)	Afrika/Nordafrika/Marokko/--/Tiberguit/Ait Baha		10.10.1980
	80.41:1152	Tonprobe (dake)	Afrika/Nordafrika/Marokko/--/Tiberguit		10.10.1980
	80.41:1153	Bleiglanz für Glasur (berb. tazoult, arab. kohel)	Afrika/Nordafrika/Marokko/--/Tiberguit		10.10.1980
	80.41:1154	Rußstein zur Glasurbeimischung (alus)	Afrika/Nordafrika/Marokko/--/Tiberguit		10.10.1980
	80.41:1155	roter Ton	Afrika/Nordafrika/Marokko/--/Amazraou, Prov. Ouarzazate		10.10.1980
	80.41:1156	weißer Ton oder Engobematerial	Afrika/Nordafrika/Marokko/--/Amazraou		10.10.1980
	80.41:1157	Tonprobe	Afrika/Nordafrika/Marokko/--/Afaouzour, Prov. Tiznit		10.10.1980
	80.41:1158	Tonprobe (idkei)	Afrika/Nordafrika/Marokko/--/Agounsane/Ourika, Prov. Marrakech		10.10.1980
	80.41:1159	Tonprobe (tadogga, traht)	Afrika/Nordafrika/Marokko/--/Bouiba/Zerhoun, Prov. Meknès		10.10.1980
	80.41:1160	Tonproben	Afrika/Nordafrika/Marokko/Safi/Safi		10.10.1980
	80.41:1161	Rotes Engobematerial	Afrika/Nordafrika/Marokko/--/Boudriss/Kabyla Rieta		10.10.1980
	80.41:1162	Weißes Engeobematerial (rtala)	Afrika/Nordafrika/Marokko/--/Boudriss/		10.10.1980

Please note that many designations in this list have been identified as faulty, outdated and as racist abuse since the inventories' original conception.

Bild	Inventarnummer	Objektbezeichnung	Herkunft	Ethnie	Eingangsdatum
			Kabyla Rieta		
	80.41:1163	Glättestein, Flußkiesel (hakak)	Afrika/Nordafrika/Marokko/--/Boudriss/ Kabyla Rieta		10.10.1980
	80.41:1164	Tonprobe (houmilil)	Afrika/Nordafrika/Marokko/--/Takouchdamt, Prov. Marrakech		10.10.1980
	80.41:1165	Kif-Pfeife (skef)	Afrika/Nordafrika/Marokko/--/Majgo (?), Prov. Chechaouen		10.10.1980
	80.41:1166	Kif-Pfeife (skef)	Afrika/Nordafrika/Marokko/--/Majgo (?), Prov. Chechaouen		10.10.1980
	80.41:1167	Kif-Pfeife (skef)	Afrika/Nordafrika/Marokko/--/Majgo (?), Prov. Chechaouen		10.10.1980
	80.41:1168	Kif-Pfeife (skef)	Afrika/Nordafrika/Marokko/--/Majgo (?), Prov. Chechaouen		10.10.1980
	80.41:1169	Glättegerät, Schneckenschale	Afrika/Nordafrika/Marokko/Rif		10.10.1980
	80.41:1170	Brenn- und Verpackungsmaterial	Afrika/Nordafrika/Marokko/--/Mittlerer Atlas		10.10.1980
	80.41:1171	Strick zum Verpacken/Verschnüren von Keramik	Afrika/Nordafrika/Marokko/--/Mittlerer Atlas		10.10.1980
	80.41:1172	kleiner broschierter Teppich	Afrika/Nordafrika/Marokko/--/Zemmour-Region, Khemisset		10.10.1980
	80.41:1173	1 Kopfbedeckung aus synthetischem Material	Afrika/Nordafrika/Marokko/--/Zemmour-Region, Khemisset		10.10.1980
	80.41:1174	1 Ledertasche mit aufgesetzten Münzen, Wasserträger/- Wasserverkäufer-Ausrüstung	Afrika/Nordafrika/Marokko/-/Casablanca		10.10.1980
	80.41:1175	1 Wasserbeutel aus Ziegenhaar mit Hahn und Trageriemen	Afrika/Nordafrika/Marokko/-/Marrakech		10.10.1980
	80.41:1176	Messingglocke des Wasserverkäufers	Afrika/Nordafrika/Marokko/-/Marrakech		10.10.1980
	80.41:1177	Messingschale zum Wasserausschenken	Afrika/Nordafrika/Marokko/-/Marrakech		10.10.1980
	80.41:1178	1 Paar "Gummisandalen" aus alten Autoreifen	Afrika/Nordafrika/Marokko/Taroudannt	<Afrika>/<Nordafrika>/Berber	10.10.1980
	80.41:1179	1 Rolle Süßholzrinde zum Zähnereinigen	Afrika/Nordafrika/Marokko		10.10.1980
	80.41:1180	1 Rolle Süßholzrinde zum Zähnereinigen	Afrika/Nordafrika/Marokko		10.10.1980
	80.41:1181	1 Brotstempel mit zwei Musterseiten	Afrika/Nordafrika/Marokko/--/Tetouan		10.10.1980
	80.41:1182	1 Brotstempel mit zwei Musterseiten	Afrika/Nordafrika/Marokko/--/Tetouan		10.10.1980

Please note that many designations in this list have been identified as faulty, outdated or as racist abuse since the inventories' original conception.

Bild	Inventarnummer	Objektbezeichnung	Herkunft	Ethnie	Eingangsdatum
	80.41:1183	1 Brotstempel mit zwei Musterseiten	Afrika/Nordafrika/Marokko/--/Tetouan		10.10.1980
	80.41:1184	1 Brotstempel mit zwei Musterseiten	Afrika/Nordafrika/Marokko/--/Tetouan		10.10.1980
	80.41:1185	1 Messinghämmerchen zum Zerkleinern von Zucker vom Zuckerhut für Teezeremonie	Afrika/Nordafrika/Marokko/-/Marrakech		10.10.1980
	80.41:1186	1 Zuckerhut, Handelspackung	Afrika/Nordafrika/Marokko/-/Marrakech		10.10.1980
	80.41:1187	1 großer Holzlöffel (mgrafa)	Afrika/Nordafrika/Marokko/-/Marrakech		10.10.1980
	80.41:1188	1 kleinerer Holzlöffel	Afrika/Nordafrika/Marokko/--/Küstenregion des Marokko		10.10.1980
	80.41:1189	1 Holzlöffel mit runder Kelle	Afrika/Nordafrika/Marokko		10.10.1980
	80.41:1190	1 Löffel mit runder Kelle aus Plastik (berb. taranjaut)	Afrika/Nordafrika/Marokko/Tiznit		10.10.1980
	80.41:1191	1 spitzovaler Eßlöffel mit Branddekor	Afrika/Nordafrika/Marokko	<Afrika>/<Nordafrika>/Berber	10.10.1980
	80.41:1192	1 spitzovaler Eßlöffel, ohne Dekor, braunes Holz	Afrika/Nordafrika/Marokko	<Afrika>/<Nordafrika>/Berber	10.10.1980
	80.41:1193	1 Butterstampfer (glassin) für senkrechtes Butterfaß (tagshoult)	Afrika/Nordafrika/Marokko/Taroudannt		10.10.1980
	80.41:1194	Couscous-Schale aus Holz (gasaa)	Afrika/Nordafrika/Marokko/Safi/Safi		10.10.1980
	80.41:1195	Couscous-Schale aus Holz mit roter Bemalung	Afrika/Nordafrika/Marokko/Safi/Safi		10.10.1980
	80.41:1196	Couscousschale aus Holz mit Randkehlungen	Afrika/Nordafrika/Marokko/--/Bou Soultane, Zemmour-Region		10.10.1980
	80.41:1197	1 Griffschale aus Holz	Afrika/Nordafrika/Marokko/--/Bou Soultane, Zemmour-Region		10.10.1980
	80.41:1198	1 großer Holzlöffel, Wanddekoration	Afrika/Nordafrika/Marokko/--/Bou Soultane, Zemmour-Region		10.10.1980
	80.41:1199	1 große, senkrecht stehende Holzhand	Afrika/Nordafrika/Marokko/--/Bou Soultane, Zemmour-Region		10.10.1980
	80.41:1200	tiefe Schüssel aus Holz mit Außendekor	Afrika/Nordafrika/Mauretanien		10.10.1980
	80.41:1201	1 großer Strohhut mit Wollquasten	Afrika/Nordafrika/Marokko/--/Prov. Chechaouen		10.10.1980
	80.41:1202	1 großer Strohhut mit schwarzen Wollquasten	Afrika/Nordafrika/Marokko/--/Prov. Chechaouen		10.10.1980
	80.41:1203	sehr großes Wasservorratsgefäß (gemboura), bemalt, zweihenklig	Afrika/Nordafrika/Marokko/--/Bourdoud/Karia des Timouras, Prov. Taounate		10.10.1980
	80.41:1204	großer Wasserkrug, unvollständig	Afrika/Nordafrika/Marokko/--/Bourdoud/Karia des Timouras, Prov.		10.10.1980

Please note that many designations in this list have been identified as faulty, outdated or as racist abuse since the inventories' original conception.

Bild	Inventarnummer	Objektbezeichnung	Herkunft	Ethnie	Eingangsdatum
			Taounate		
	80.41:1205	1 großer flacher Korb (berb. takanit)	Afrika/Nordafrika/Marokko/Taroudannt		10.10.1980
	80.41:1206	1 großer flacher Korb (berb. takanit) mit rotem Fleck im Zentrum	Afrika/Nordafrika/Marokko/Taroudannt		10.10.1980
	80.41:1207	1 Brotkorb mit spitzem Hutdeckel (asqil, asdi)	Afrika/Nordafrika/Marokko/--/Ifrane, Anti Atlas		10.10.1980
	80.41:1208	1 kleiner flacher Korb (tasgult)	Afrika/Nordafrika/Marokko/--/Ifrane, Anti Atlas		10.10.1980
	80.41:1209	1 kleiner flacher Korb (tasgult)	Afrika/Nordafrika/Marokko/--/Ifrane, Anti Atlas		10.10.1980
	80.41:1210	1 kleiner flacher Korb (takadirt)	Afrika/Nordafrika/Marokko/Souss-Massa-Draâ/Zagora		10.10.1980
	80.41:1211	1 kleiner Fußkorb mit Wollfadendekor	Afrika/Nordafrika/Marokko/--/Tagounite, Prov. Ouarzazate		10.10.1980
	80.41:1212	1 Körbchen mit Spiegel	Afrika/Nordafrika/Marokko/--/Tagounite, Prov. Ouarzazate		10.10.1980
	80.41:1213	1 kleiner Brotkorb mit Deckel	Afrika/Nordafrika/Marokko/--/Tagounite, Prov. Ouarzazate		10.10.1980
	80.41:1214	1 großer Siebkorb	Afrika/Nordafrika/Marokko/--/Prov. Ouarzazate		10.10.1980
	80.41:1215	1 kleiner Siebkorb	Afrika/Nordafrika/Marokko/--/Prov. Ouarzazate		10.10.1980
	80.41:1216	Rahmensieb	Afrika/Nordafrika/Marokko/Safi		10.10.1980
	80.41:1217	1 Tragekorb zum Einkaufen aus Palmblatt	Afrika/Nordafrika/Marokko/Oasenregion		10.10.1980
	80.41:1218	1 Doppeltragetasche für Maultier (shouari)	Afrika/Nordafrika/Marokko/Oasenregion		10.10.1980
	80.41:1219	1 Traggestell für Wasserkrug, (ismakan); Holz	Afrika/Nordafrika/Marokko/Souss-Massa-Draâ/Tiznit		10.10.1980
	80.41:1220	1 Traggestell für Wasserkrug, (ismakan)	Afrika/Nordafrika/Marokko/Souss-Massa-Draâ/Tiznit		10.10.1980
	80.41:1221	1 Ginsterbesen (ifsei) als Verpackungsmaterial	Afrika/Nordafrika/Marokko/--/Sargho-Gebiet		10.10.1980
	80.41:1222	1 großer Verpackungskorb für Keramik mit Deckel, aus Bambus	Afrika/Nordafrika/Marokko/Safi		10.10.1980

Please note that many designations in this list have been identified as faulty, outdated or racist abuse since the inventories' original conception.

Bild	Inventarnummer	Objektbezeichnung	Herkunft	Ethnie	Eingangsdatum
	80.41:1223	1 großer Verpackungskorb für Keramik mit Deckel, aus Bambus	Afrika/Nordafrika/Marokko/Safi		10.10.1980
	80.41:1224	1 Hakenpflug mit Streichbrettern ohne Pflugschar (berb. maharat)	Afrika/Nordafrika/Marokko/Fès-Boulmane/Fès (Provinz)		10.10.1980
	80.41:1225	1 Hakenpflugmodell	Afrika/Nordafrika/Marokko/Fès-Boulmane/Fès (Provinz)		10.10.1980
	80.41:1226	1 Hakenpflugmodell (maharak sarek)	Afrika/Nordafrika/Marokko/Fès-Boulmane/Fès (Provinz)		10.10.1980
	80.41:1227	1 Worfelschaufel (rouha)	Afrika/Nordafrika/Marokko/Fès-Boulmane/Fès (Provinz)		10.10.1980
	80.41:1228	Berberschloß (berb. kfel)	Afrika/Nordafrika/Marokko/Souss-Massa-Draâ/Tiznit/Tafraoute		10.10.1980
	80.41:1229	Berberschloß (berb. anslos, arab. kafal)	Afrika/Nordafrika/Marokko/Ouarzazate/Skoura		10.10.1980
	80.41:1230	1 Koranbrett (arab. luha)	Afrika/Nordafrika/Marokko/--/Marrakech		10.10.1980
	80.41:1231	1 Kornamulett ("Kornmulune")	Afrika/Nordafrika/Marokko		10.10.1980
	80.41:1232	1 Kornamulett ("Kornmulune")	Afrika/Nordafrika/Marokko		10.10.1980
	80.41:1233	1 Kornamulett ("Kornmulune")	Afrika/Nordafrika/Marokko		10.10.1980
	80.41:1234	1 Kornamulett ("Kornmulune")	Afrika/Nordafrika/Marokko		10.10.1980
	80.41:1235	1 Kornamulett ("Kornmulune")	Afrika/Nordafrika/Marokko		10.10.1980
	80.41:1236	1 Fadenkreuzamulett	Afrika/Nordafrika/Marokko/Rif		10.10.1980
	80.41:1237	1 Handamulett	Afrika/Nordafrika/Marokko/--/Sidi Bennour		10.10.1980
	80.41:1238	1 Handamulett, klein	Afrika/Nordafrika/Marokko/--/Sidi Bennour		10.10.1980
	80.41:1239	1 korbförmiges Amulett mit Wollfaden und Paillettendekor	Afrika/Nordafrika/Marokko/Oasenregion		10.10.1980
	80.41:1240	1 Amulett in Form eines Tieres mit Pailletten bedeckt	Afrika/Nordafrika/Marokko/Rif		10.10.1980
	80.41:1241	1 Fruchtkapsel	Afrika/Nordafrika/Marokko		10.10.1980
	80.41:1242	Spielzeug, Reckturner	Afrika/Nordafrika/Marokko		10.10.1980
	80.41:1243	1 Zigarettenpackung, Casa Sports	Afrika/Nordafrika/Marokko		10.10.1980
	80.41:1244	1 Streichholzschachtel, Allumaroc	Afrika/Nordafrika/Marokko		10.10.1980
	80.41:1245	1 Streichholzschachtel, Superchariot	Afrika/Nordafrika/Marokko		10.10.1980
	80.41:1246	1 Wollkamm (berb. enfasa) aus Eisen	Afrika/Nordafrika/Marokko/-/Tafraoute		10.10.1980
	80.41:1247	1 Wollkamm (arab. mskim)	Afrika/Nordafrika/Marokko/Souss-Massa-Draâ/Tiznit		10.10.1980

Please note that many designations in this list have been identified as faulty, outdated or as racist abuse since the inventories´ original conception.

Bild	Inventarnummer	Objektbezeichnung	Herkunft	Ethnie	Eingangsdatum
	80.41:1248	1 Wollheckel (arab. tasouf, berb. taskar)	Afrika/Nordafrika/Marokko/-/Tafraoute		10.10.1980
	80.41:1249	1 Spindel mit Faden und kleinem Spinnrocken	Afrika/Nordafrika/Marokko/-/El Marmouta/ El Kelaa des Sraghna		10.10.1980
	80.41:1250	1 Hufeisen für Maultiere (hitwa)	Afrika/Nordafrika/Marokko/Souss-Massa-Draâ/Tiznit/Id Rais		10.10.1980
	80.41:1251	1 Hufnagel, Handgeschmiedet	Afrika/Nordafrika/Marokko/Souss-Massa-Draâ/Tiznit/Id Rais		10.10.1980
	80.41:1252	1 Hufnagel, Handgeschmiedet	Afrika/Nordafrika/Marokko/Souss-Massa-Draâ/Tiznit/Id Rais		10.10.1980
	80.41:1253	1 Hufnagel, Handgeschmiedet	Afrika/Nordafrika/Marokko/Souss-Massa-Draâ/Tiznit/Id Rais		10.10.1980
	80.41:1254	1 Hufnagel, Handgeschmiedet	Afrika/Nordafrika/Marokko/Souss-Massa-Draâ/Tiznit/Id Rais		10.10.1980
	80.41:1255	1 Hufnagel, Handgeschmiedet	Afrika/Nordafrika/Marokko/Souss-Massa-Draâ/Tiznit/Id Rais		10.10.1980
	80.41:1256	1 Hufnagel, Handgeschmiedet	Afrika/Nordafrika/Marokko/Souss-Massa-Draâ/Tiznit/Id Rais		10.10.1980
	80.41:1257	1 Hufeisen (hitwa)	Afrika/Nordafrika/Marokko/Souss-Massa-Draâ/Tiznit/Id Rais		10.10.1980
	80.41:1258	1 Hufeisen für Pferde, gebraucht	Afrika/Nordafrika/Marokko/Souss-Massa-Draâ/Tiznit/Id Rais		10.10.1980
	80.41:1259	1 Beinfessel (algit) aus Eisen	Afrika/Nordafrika/Marokko/--/Talend, Ahl Sahel, Prov. Tiznit	<Afrika>/<Nordafrika>/Achrar	10.10.1980
	80.41:1260	1 Pferdegebiß mit Halfter (ijem)	Afrika/Nordafrika/Marokko/-/Douar Talend	<Afrika>/<Nordafrika>/Achrar	10.10.1980
	80.41:1261	1 Pflugschar, handgeschmiedet	Afrika/Nordafrika/Marokko/-/Douar Talend	<Afrika>/<Nordafrika>/Achrar	10.10.1980
	80.41:1262	1 Handsichel (azmoud)	Afrika/Nordafrika/Marokko/-/Douar Talend	<Afrika>/<Nordafrika>/Achrar	10.10.1980
	80.41:1263	1 Handsichel (azmaoud)	Afrika/Nordafrika/Marokko/-/Douar Talend	<Afrika>/<Nordafrika>/Achrar	10.10.1980
	80.41:1264	1 Handsichel (azmaoud), langgestreckt	Afrika/Nordafrika/Marokko/-/Douar Talend	<Afrika>/<Nordafrika>/Achrar	10.10.1980
	80.41:1265	1 lange Machete (al kaousou)	Afrika/Nordafrika/Marokko/-/Douar Talend	<Afrika>/<Nordafrika>/Achrar	10.10.1980
	80.41:1266	1 großes Messer (ajenoui)	Afrika/Nordafrika/Marokko/-/Douar Talend	<Afrika>/<Nordafrika>/Achrar	10.10.1980
	80.41:1267	1 Zelthäring aus Eisen (tagoust)	Afrika/Nordafrika/Marokko/-/Douar	<Afrika>/<Nordafrika>/Ac	10.10.1980

Please note that many designations in this list have been identified as faulty, outdated or as racist abuse since the inventories' original conception.

Bild	Inventarnummer	Objektbezeichnung	Herkunft	Ethnie	Eingangsdatum
			Talend	hrar	
	80.41:1268	1 Hacke (tagadimt)	Afrika/Nordafrika/Marokko/-/Douar Talend	<Afrika>/<Nordafrika>/Ac hrar	10.10.1980
	80.41:1269	1 Hacke (tagadimt)	Afrika/Nordafrika/Marokko/-/Douar Talend	<Afrika>/<Nordafrika>/Ac hrar	10.10.1980
	80.41:1270	1 Doppeldechsel zur Specksteinbearbeitung	Afrika/Nordafrika/Marokko/--/Afela-n-Ouzgrouz, Prov. Ouarzazate		10.10.1980
	80.41:1271	1 Doppeldechsel zur Specksteinbearbeitung	Afrika/Nordafrika/Marokko/--/Afela-n-Ouzgrouz, Prov. Ouarzazate		10.10.1980
	80.41:1272	1 Steinmeißel	Afrika/Nordafrika/Marokko/--/Afela-n-Ouzgrouz, Prov. Ouarzazate		10.10.1980
	80.41:1273	1 Drillbohrer für Speckstein	Afrika/Nordafrika/Marokko/--/Afela-n-Ouzgrouz, Prov. Ouarzazate		10.10.1980
	80.41:1274	1 großer Blasebalg (raboz)	Afrika/Nordafrika/Marokko/-/Marrakech		10.10.1980
	80.41:1275	Kif-Pfeifenstiel, geschnitzt aus Holz	Afrika/Nordafrika/Marokko/-/Marrakech		10.10.1980
	80.41:1276	Kif-Pfeifenstiel, geschnitzt aus Holz	Afrika/Nordafrika/Marokko/-/Marrakech		10.10.1980
	80.41:1277	1 Kif-Pfeifenstiel, geschnitzt aus Holz, anderer Dekor	Afrika/Nordafrika/Marokko/-/Marrakech		10.10.1980
	80.41:1278	1 Kif-Pfeifenstiel, geschnitzt aus Holz, anderer Dekor	Afrika/Nordafrika/Marokko/-/Marrakech		10.10.1980
	80.41:1279	1 Kif-Pfeifenstiel, geschnitzt aus Holz, anderer Dekor	Afrika/Nordafrika/Marokko/-/Marrakech		10.10.1980
	80.41:1280	Bambusflöte (laouat)	Afrika/Nordafrika/Marokko/--/Moulay Ibrahim bei Marrakech		10.10.1980
	80.41:1281	Bambusflöte (laouat)	Afrika/Nordafrika/Marokko/--/Moulay Ibrahim bei Marrakech		10.10.1980
	80.41:1282	Laute (gnabri) mit 3 Saiten, mit Holzsteg	Afrika/Nordafrika/Marokko/-/Marrakech		10.10.1980
	80.41:1283	1 Teleskop-Fanfare aus drei Teilen (nafar)	Afrika/Nordafrika/Marokko/Souss-Massa-Draâ/Zagora		10.10.1980
	80.41:1284	1 Stück Holz, Werkzeug (?)	Afrika/Nordafrika/Marokko/--/Tabenaissat, Prov. Agadir		10.10.1980
	80.41:1285	1 Specksteinprobe (azrou ou milil)	Afrika/Nordafrika/Marokko/-/Hoher Atlas, Ouzgrouz-Hochtal, Caidat Askaoun, Provinz Ouarzazate		10.10.1980
	80.41:1286	1 Specksteinprobe (azrou ou milil)	Afrika/Nordafrika/Marokko/-/Hoher Atlas, Ouzgrouz-Hochtal, Caidat Askaoun, Provinz Ouarzazate		10.10.1980
	80.41:1287	1 Specksteinprobe (azrou ou milil)	Afrika/Nordafrika/Marokko/-/Hoher		10.10.1980

Please note that many designations in this list have been identified as faulty, outdated or as racist abuse since the inventories, original conception.

Bild	Inventarnummer	Objektbezeichnung	Herkunft	Ethnie	Eingangsdatum
			Atlas, Ouzgrouz-Hochtal, Caidat Askaoun, Provinz Ouarzazate		
	80.41:1288	1 Specksteinprobe (azrou ou milil)	Afrika/Nordafrika/Marokko/-/Hoher Atlas, Ouzgrouz-Hochtal, Caidat Askaoun, Provinz Ouarzazate		10.10.1980
	80.41:1289	1 Specksteinprobe (azrou ou milil)	Afrika/Nordafrika/Marokko/-/Hoher Atlas, Ouzgrouz-Hochtal, Caidat Askaoun, Provinz Ouarzazate		10.10.1980
	80.41:1290	grob herausgehauenes Muster (Stein)	Afrika/Nordafrika/Marokko/--/Affela-n-Ouzgrouz		10.10.1980
	80.41:1291	grob herausgehauenes Muster, 2. Stufe (Stein)	Afrika/Nordafrika/Marokko/--/Affela-n-Ouzgrouz		10.10.1980
	80.41:1292	grob herausgehauenes Muster, 3. Stufe (Stein)	Afrika/Nordafrika/Marokko/--/Affela-n-Ouzgrouz		10.10.1980
	80.41:1293	grob herausgehauenes Muster, 4. Stufe (Stein)	Afrika/Nordafrika/Marokko/--/Affela-n-Ouzgrouz		10.10.1980
	80.41:1294	Steinfigur, grob herausgehauenes Muster, fertiges Modell, nicht gewachst	Afrika/Nordafrika/Marokko/--/Affela-n-Ouzgrouz		10.10.1980
	80.41:1295	Männerfigur mit Ohrringen (Steinfigur), gewachst und dekoriert mit Schraubenzieherdekor (nahsch)	Afrika/Nordafrika/Marokko/--/Affela-n-Ouzgrouz		10.10.1980
	80.41:1296	Männerfigur, ohne Ohrringe "Gorillatyp" (Stein)	Afrika/Nordafrika/Marokko/--/Affela-n-Ouzgrouz		10.10.1980
	80.41:1297	große Figur ohne Dekor, aber Verzierung (Stein)	Afrika/Nordafrika/Marokko/--/Affela-n-Ouzgrouz		10.10.1980
	80.41:1298	größere Figur mit Ohrringen und Dekor (dunkler Stein)	Afrika/Nordafrika/Marokko/--/Affela-n-Ouzgrouz		10.10.1980
	80.41:1299	Figur ohne Ohrringe und mit Dekor (Steinfigur)	Afrika/Nordafrika/Marokko/--/Affela-n-Ouzgrouz		10.10.1980
	80.41:1300	Figur mit stark abgewinkelten Armen (Stein)	Afrika/Nordafrika/Marokko/--/Affela-n-Ouzgrouz		10.10.1980
	80.41:1301	Figur mit stark abgewinkelten Armen (Steinfigur)	Afrika/Nordafrika/Marokko/--/Affela-n-Ouzgrouz		10.10.1980
	80.41:1302	Figur mit stark abgewinkelten Armen, mit einem Auge (Steinfigur)	Afrika/Nordafrika/Marokko/--/Affela-n-Ouzgrouz		10.10.1980
	80.41:1303	kleine Figur in "Horchhaltung" (Steinfigur)	Afrika/Nordafrika/Marokko/--/Affela-n-Ouzgrouz		10.10.1980
	80.41:1304	Trommler-Figur mit Ohrringen (Stein), fein gearbeitet	Afrika/Nordafrika/Marokko/--/Affela-n-Ouzgrouz		10.10.1980
	80.41:1305	sitzende Figur (Steinfigur)	Afrika/Nordafrika/Marokko/--/Affela-n-Ouzgrouz		10.10.1980
	80.41:1306	Figur mit Vogel am Ohr (Stein)	Afrika/Nordafrika/Marokko/--/Affela-n-		10.10.1980

Please note that many designations in this list have been identified as faulty, outdated or as racist abuse since the inventories' original conception.

Bild	Inventarnummer	Objektbezeichnung	Herkunft	Ethnie	Eingangsdatum
			Ouzgrouz		
	80.41:1307	Figur mit Vogel am Mund	Afrika/Nordafrika/Marokko/--/Affela-n-Ouzgrouz		10.10.1980
	80.41:1308	Figur mit Vogel an der Seite (Steinfigur)	Afrika/Nordafrika/Marokko/--/Affela-n-Ouzgrouz		10.10.1980
	80.41:1309	Figur mit Mörser, rötliches Gestein	Afrika/Nordafrika/Marokko/--/Affela-n-Ouzgrouz		10.10.1980
	80.41:1310	Figur mit Gewehr, rötliches Gestein	Afrika/Nordafrika/Marokko/--/Affela-n-Ouzgrouz		10.10.1980
	80.41:1311	große stehende Figur, Adorand (?) (Stein)	Afrika/Nordafrika/Marokko/--/Tanmangalt-n-Ouzgrouz		10.10.1980
	80.41:1312	Figur mit anderer Figur im Huckepack (Steinfigur)	Afrika/Nordafrika/Marokko/--/Tanmangalt-n-Ouzgrouz		10.10.1980
	80.41:1313	"Familie", Mann (mit Ohrringen) mit Kind auf dem Rücken und Frau (Stein)	Afrika/Nordafrika/Marokko/--/Aguelmous		10.10.1980
	80.41:1314	größeres Tier ("Löwe"?) mit zwei Figuren auf dem Rücken (Stein)	Afrika/Nordafrika/Marokko/--/Aguelmous		10.10.1980
	80.41:1315	Figur mit zwei anderen Figuren auf den Schultern (größere Steinfigur)	Afrika/Nordafrika/Marokko/--/Aguelmous		10.10.1980
	80.41:1316	Minarett ("koutoubia" in Marrakech) mit Kletterern, hoch, (Stein)	Afrika/Nordafrika/Marokko/--/Iberzizen-n-Ouzgrouz, Mohamed Ben Houssin		10.10.1980
	80.41:1317	Minarett ("koutoubia") (Stein)	Afrika/Nordafrika/Marokko/--/Taghougalt-n-Ouzgrouz		10.10.1980
	80.41:1318	Minarett ("koutoubia"), kleiner (als 1317) (Stein)	Afrika/Nordafrika/Marokko/--/Taghougalt-n-Ouzgrouz		10.10.1980
	80.41:1319	Reiterfigur (Stein)	Afrika/Nordafrika/Marokko/--/Taghougalt-n-Ouzgrouz		10.10.1980
	80.41:1320	Paar beim "Ringelreihen" (Steinfiguren)	Afrika/Nordafrika/Marokko/--/Taghougalt-n-Ouzgrouz		10.10.1980
	80.41:1321	Figur mit dickem Bauch (Steinfigur)	Afrika/Nordafrika/Marokko/--/Taghougalt-n-Ouzgrouz		10.10.1980
	80.41:1322	Menschenkopf, grob behauen (Steinfigur mit Standfuß)	Afrika/Nordafrika/Marokko/--/Tanmangalt-n-Ouzgrouz		10.10.1980
	80.41:1323	Menschenkopf, gewachst und dekoriert, dunkler Stein (Steinfigur mit Standfuß)	Afrika/Nordafrika/Marokko/--/Tanmangalt-n-Ouzgrouz		10.10.1980
	80.41:1324	Menschenkopf, dunkler Stein (Steinfigur mit Standfuß)	Afrika/Nordafrika/Marokko/--/Tanmangalt-n-Ouzgrouz		10.10.1980
	80.41:1325	Menschenkopf, heller Stein (mit Standfuß)	Afrika/Nordafrika/Marokko/--/Tanmangalt-n-Ouzgrouz		10.10.1980
	80.41:1326	Menschenkopf, bräunlich (Steinfigur mit Standfuß)	Afrika/Nordafrika/Marokko/--/Tanmangalt-n-Ouzgrouz		10.10.1980

Please note that many designations in this list have been identified as faulty, outdated or as racist abuse since the inventories' original conception.

Bild	Inventarnummer	Objektbezeichnung	Herkunft	Ethnie	Eingangsdatum
	80.41:1327	Menschenkopf, hell (Steinfigur)	Afrika/Nordafrika/Marokko/--/Tanmangalt-n-Ouzgrouz		10.10.1980
	80.41:1328	Menschenkopf, hell (Steinfigur mit Standfuß)	Afrika/Nordafrika/Marokko/--/Tanmangalt-n-Ouzgrouz		10.10.1980
	80.41:1329	Menschenkopf, Kopf "waagerecht" (Steinfigur mit Standfuß)	Afrika/Nordafrika/Marokko/--/Tanmangalt-n-Ouzgrouz		10.10.1980
	80.41:1330	Menschenkopf (Steinfigur mit Standfuß)	Afrika/Nordafrika/Marokko/--/Tanmangalt-n-Ouzgrouz		10.10.1980
	80.41:1331	Menschenkopf "negroider Typ" (Steinfigur mit Standfuß)	Afrika/Nordafrika/Marokko/--/Tanmangalt-n-Ouzgrouz		10.10.1980
	80.41:1332	1 Menschenkopf "Eierkopf"	Afrika/Nordafrika/Marokko/--/Tanmangalt-n-Ouzgrouz		10.10.1980
	80.41:1333	Menschenkopf, ohne Augen (Steinfigur mit Standfuß)	Afrika/Nordafrika/Marokko/--/Tanmangalt-n-Ouzgrouz		10.10.1980
	80.41:1334	Menschenkopf, "Spitzkopf" (größere Steinfigur mit Standfuß)	Afrika/Nordafrika/Marokko/--/Tanmangalt-n-Ouzgrouz		10.10.1980
	80.41:1335	Menschenkopf, "Spitzkinn" (größere Steinfigur mit Standfuß)	Afrika/Nordafrika/Marokko/--/Tanmangalt-n-Ouzgrouz		10.10.1980
	80.41:1336	Menschenkopf, "Breithals", hell, Stein	Afrika/Nordafrika/Marokko/--/Tanmangalt-n-Ouzgrouz		10.10.1980
	80.41:1337	Menschenkopf, dunkel (Stein)	Afrika/Nordafrika/Marokko/--/Tanmangalt-n-Ouzgrouz		10.10.1980
	80.41:1338	"Breitschädel" [menschliches Gesicht zum Aufstellen] (Steinfigur)	Afrika/Nordafrika/Marokko/--/Tanmangalt-n-Ouzgrouz		10.10.1980
	80.41:1339	"Breitmaul" [kleineres menschliches Gesicht mit Standfuß] (Steinfigur)	Afrika/Nordafrika/Marokko/--/Tanmangalt-n-Ouzgrouz		10.10.1980
	80.41:1340	"Hochhals" (Steinfigur mit Standfuß)	Afrika/Nordafrika/Marokko/--/Tanmangalt-n-Ouzgrouz		10.10.1980
	80.41:1341	Kopf mit "Segelfliegerohren" (größere Steinfigur mit Standfuß)	Afrika/Nordafrika/Marokko/--/Tanmangalt-n-Ouzgrouz		10.10.1980
	80.41:1342	"Dreieck"-Kopf (Steinfigur)	Afrika/Nordafrika/Marokko/--/Tanmangalt-n-Ouzgrouz		10.10.1980
	80.41:1343	"Dreieck"-Kopf (Steinfigur)	Afrika/Nordafrika/Marokko/--/Tanmangalt-n-Ouzgrouz		10.10.1980
	80.41:1344	Figur mit erhobenen Armen (Steinfiguren)	Afrika/Nordafrika/Marokko/--/Tanmangalt-n-Ouzgrouz		10.10.1980
	80.41:1345	Doppelkopf-Figur (Steinfigur mit Standfuß)	Afrika/Nordafrika/Marokko/--/Zerekten/Tizi-n-Tichka		10.10.1980
	80.41:1346	Doppelkopf (Steinfigur mit Standfuß)	Afrika/Nordafrika/Marokko/--/Zerekten/Tizi-n-Tichka		10.10.1980
	80.41:1347	Doppelkopf (übereinander, Steinfigur)	Afrika/Nordafrika/Marokko/--/Zerekten/Tizi-n-Tichka		10.10.1980

Please note that many designations in this list have been identified as faulty, outdated or as racist abuse since the inventories' original conception.

Bild	Inventarnummer	Objektbezeichnung	Herkunft	Ethnie	Eingangsdatum
	80.41:1348	Dreifachkopf (Steinfigur mit Standfuß)	Afrika/Nordafrika/Marokko/--/Zerekten/Tizi-n-Tichka		10.10.1980
	80.41:1349	Kopf mit Vogel auf dem Haupt (Steinfigur)	Afrika/Nordafrika/Marokko/--/Zerekten/Tizi-n-Tichka		10.10.1980
	80.41:1350	Vogel, sitzend, breiter Rücken (Steinfigur)	Afrika/Nordafrika/Marokko/--/Tanmangalt-n-Ouzgrouz		10.10.1980
	80.41:1351	Vogel, stehend, fast Profil (Steinfigur)	Afrika/Nordafrika/Marokko/--/Tanmangalt-n-Ouzgrouz		10.10.1980
	80.41:1352	größerer Vogel, stehend, Fächerschwanz (Stein)	Afrika/Nordafrika/Marokko/--/Tanmangalt-n-Ouzgrouz		10.10.1980
	80.41:1353	Vogel, stehend, fast Profil (Steinfigur)	Afrika/Nordafrika/Marokko/--/Tanmangalt-n-Ouzgrouz		10.10.1980
	80.41:1354	Vogel, Huhn (?) mit 2 Füßen	Afrika/Nordafrika/Marokko/--/Tanmangalt-n-Ouzgrouz		10.10.1980
	80.41:1355	Vogel, flach, Profil, mit gebogenem Schnabel (Steinfigur)	Afrika/Nordafrika/Marokko/--/Tanmangalt-n-Ouzgrouz		10.10.1980
	80.41:1356	Vogel, mit Krönchen (Steinfigur)	Afrika/Nordafrika/Marokko/--/Tanmangalt-n-Ouzgrouz		10.10.1980
	80.41:1357	Vogel, mit angesetzten Flügeln, (Tarondant) (Steinfigur)	Afrika/Nordafrika/Marokko/--/Tanmangalt-n-Ouzgrouz		10.10.1980
	80.41:1358	größerer Vogel, mit Krönchen und langem Schnabel, 8cm (Stein)	Afrika/Nordafrika/Marokko/--/Tanmangalt-n-Ouzgrouz		10.10.1980
	80.41:1359	Vogel, mit langem Schnabel, Egsonai? (Tarondant) (Stein)	Afrika/Nordafrika/Marokko/--/Irujdan Demnat		10.10.1980
	80.41:1360	Vogel, stehend, mit ausgebreiteten Flügeln	Afrika/Nordafrika/Marokko/--/Affela-n-Ouzgrouz		10.10.1980
	80.41:1361	Vogel mit flachem breiten Rücken (Steinfigur)	Afrika/Nordafrika/Marokko/--/Affela-n-Ouzgrouz		10.10.1980
	80.41:1362	Vogel mit rundem breiten Rücken (Steinfigur)	Afrika/Nordafrika/Marokko/--/Affela-n-Ouzgrouz		10.10.1980
	80.41:1363	Baum mit zwei Vögeln (Steinfigur)	Afrika/Nordafrika/Marokko/--/Affela-n-Ouzgrouz		10.10.1980
	80.41:1364	Vierbeiner, Raubtier (?) (Steinfigur), unfertig ?	Afrika/Nordafrika/Marokko/--/Affela-n-Ouzgrouz		10.10.1980
	80.41:1365	Dromedar, dunkel, mit erhobenem Kopf (Steinfigur)	Afrika/Nordafrika/Marokko/--/Affela-n-Ouzgrouz		10.10.1980
	80.41:1366	Dromedar, dunkel, mit erhobenem Kopf (Steinfigur)	Afrika/Nordafrika/Marokko/--/Marrakech		10.10.1980
	80.41:1367	Dromedar, dunkel, mit erhobenem Kopf (Steinfigur)	Afrika/Nordafrika/Marokko/--/Marrakech		10.10.1980
	80.41:1368	Dromedar, dunkel, mit erhobenem Kopf (Steinfigur)	Afrika/Nordafrika/Marokko/--/Marrakech		10.10.1980

Please note that many designations in this list have been identified as faulty, outdated or as racist abuse since the inventories´ original conception.

Bild	Inventarnummer	Objektbezeichnung	Herkunft	Ethnie	Eingangsdatum
	80.41:1369	Kamelstute, säugend (Stein)	Afrika/Nordafrika/Marokko/-/Marrakech		10.10.1980
	80.41:1370	größere Kamelstute, säugend, dunkel (Stein)	Afrika/Nordafrika/Marokko/-/Marrakech		10.10.1980
	80.41:1371	Kamelstute mit 2 Jungen (Steinfigur)	Afrika/Nordafrika/Marokko/-/Marrakech		10.10.1980
	80.41:1372	Maultier (Steinfigur)	Afrika/Nordafrika/Marokko/--/Taghougalt-n-Ouzgrouz		10.10.1980
	80.41:1373	Maultier (Steinfigur)	Afrika/Nordafrika/Marokko/--/Irujdan/Demnat		10.10.1980
	80.41:1374	größeres Maultier, hell (Stein)	Afrika/Nordafrika/Marokko/--/Irujdan/Demnat		10.10.1980
	80.41:1375	größeres Maultier (?) (Stein)	Afrika/Nordafrika/Marokko/--/Taghougalt-n-Ouzgrouz		10.10.1980
	80.41:1376	größerer Hirsch (?) (Stein)	Afrika/Nordafrika/Marokko/--/Taghougalt-n-Ouzgrouz		10.10.1980
	80.41:1377	Tier mit langer Schnauze	Afrika/Nordafrika/Marokko/--/Taghougalt-n-Ouzgrouz		10.10.1980
	80.41:1378	Raubtier (Steinfigur)	Afrika/Nordafrika/Marokko/--/Asseka-n-Ouzgrouz		10.10.1980
	80.41:1379	Wildschwein, hell, Schwanz abgebrochen (Steinfigur)	Afrika/Nordafrika/Marokko/--/Asseka-n-Ouzgrouz		10.10.1980
	80.41:1380	Wildschwein, hell (Steinfigur)	Afrika/Nordafrika/Marokko/--/Asseka-n-Ouzgrouz		10.10.1980
	80.41:1381	Wildschwein, hell (Steinfigur)	Afrika/Nordafrika/Marokko/--/Asseka-n-Ouzgrouz		10.10.1980
	80.41:1382	Wildschwein, nashornartig, bunt (Steinfigur)	Afrika/Nordafrika/Marokko/--/Asseka-n-Ouzgrouz		10.10.1980
	80.41:1383	Wildschwein (?), nashornartig, dunkel (Steinfigur)	Afrika/Nordafrika/Marokko/--/Asseka-n-Ouzgrouz		10.10.1980
	80.41:1384	Wildschwein, nashornartig, bunt (Steinfigur)	Afrika/Nordafrika/Marokko/--/Asseka-n-Ouzgrouz		10.10.1980
	80.41:1385	Wildschwein, hell (Steinfigur)	Afrika/Nordafrika/Marokko/--/Asseka-n-Ouzgrouz		10.10.1980
	80.41:1386	Wildschwein, hell, spitze Schnauze (Steinfigur)	Afrika/Nordafrika/Marokko/--/Asseka-n-Ouzgrouz		10.10.1980
	80.41:1387	Gruppe: 2 Wildschweine (Steinfigur)	Afrika/Nordafrika/Marokko/--/Asseka-n-Ouzgrouz		10.10.1980
	80.41:1388	Vierbeiner, langgestreckt, Wildschwein (?) (Stein)	Afrika/Nordafrika/Marokko/--/Asseka-n-Ouzgrouz		10.10.1980
	80.41:1389	Schildkröte (Stein)	Afrika/Nordafrika/Marokko/--/Asseka-n-Ouzgrouz		10.10.1980

Please note that many designations in this list have been identified as faulty, outdated or as racist abuse since the inventories' original conception.

Bild	Inventarnummer	Objektbezeichnung	Herkunft	Ethnie	Eingangsdatum
	80.41:1390	Eidechse, Schwanz abgebrochen (Stein)	Afrika/Nordafrika/Marokko/--/Asseka-n-Ouzgrouz		10.10.1980
	80.41:1391	Eidechse, Schwanz abgebrochen (?) (Stein)	Afrika/Nordafrika/Marokko/--/Asseka-n-Ouzgrouz		10.10.1980
	80.41:1392	Schlange (Steinfigur)	Afrika/Nordafrika/Marokko/--/Asseka-n-Ouzgrouz		10.10.1980
	80.41:1393	Schwein mit Kamel kopulierend	Afrika/Nordafrika/Marokko/--/Ourigane		10.10.1980
	80.41:1394	Schwein mit Kamel (säugend) kopulierend (Steinfigur)	Afrika/Nordafrika/Marokko/--/Tichka		10.10.1980
	80.41:1395	Mann mit Kamel (?) kopulierend (Steinfigur)	Afrika/Nordafrika/Marokko/--/Tichka		10.10.1980
	80.41:1396	Hund (?) mit Frau kopulierend (Steinfigur)	Afrika/Nordafrika/Marokko/--/Tichka		10.10.1980
	80.41:1397	Kelch, dunkel, Stein, Ritzverzierung	Afrika/Nordafrika/Marokko/--/Tichka		10.10.1980
	80.41:1398	kleiner Kelch mit Henkel	Afrika/Nordafrika/Marokko/--/Tanmangalt		10.10.1980
	80.41:1399	großer Mörser, Topf, einhenklig, Stein, Ritzverzierung	Afrika/Nordafrika/Marokko/--/Tanmangalt		10.10.1980
	80.41:1400	kleinerer Mörser, Pokal, einhenklig, hell, Stein, Ritzverzierung	Afrika/Nordafrika/Marokko/--/Tanmangalt		10.10.1980
	80.41:1401	1 einhenkeliger Mörser, Pokal mit Öllampe	Afrika/Nordafrika/Marokko/--/Tanmangalt		10.10.1980
	80.41:1402	einflammige Öllampe auf Ständer, Stein	Afrika/Nordafrika/Marokko/--/Tanmangalt		10.10.1980
	80.41:1403	größere vierflammige Öllampe auf Ständer, Stein, Ritzverzierung, Gebrauchsspuren	Afrika/Nordafrika/Marokko/--/Tanmangalt		10.10.1980
	80.41:1404	zweiflammige Öllampe, durchbrochener Ständer (Stein)	Afrika/Nordafrika/Marokko/--/Taghougalt		10.10.1980
	80.41:1405	zweiflammige Öllampe mit Fuß (Stein)	Afrika/Nordafrika/Marokko/--/Taghougalt		10.10.1980
	80.41:1406	zweiflammige Öllampe (Stein)	Afrika/Nordafrika/Marokko/--/Taghougalt		10.10.1980
	80.41:1407	einflammige Öllampe (Stein)	Afrika/Nordafrika/Marokko/--/Taghougalt		10.10.1980
	80.41:1408	einflammige Öllampe, gebraucht (Stein)	Afrika/Nordafrika/Marokko/--/Affela-n-Ouzgrouz		10.10.1980
	80.41:1409	einflammige Öllampe, gebraucht, klein (Stein)	Afrika/Nordafrika/Marokko/--/Taghougalt		10.10.1980
	80.41:1410	einflammige Öllampe, hell, Zickzackmuster (Stein)	Afrika/Nordafrika/Marokko/--/Taghougalt		10.10.1980
	80.41:1411	einflammige Öllampe, hell (Stein)	Afrika/Nordafrika/Marokko/--/Affela-n-		10.10.1980

Please note that many designations in this list have been identified as faulty, outdated or as racist abuse since the inventories' original conception.

Bild	Inventarnummer	Objektbezeichnung	Herkunft	Ethnie	Eingangsdatum
			Ouzgrouz		
	80.41:1412	einflammige Öllampe, hell, umlaufendes Randmuster (Stein)	Afrika/Nordafrika/Marokko/--/Affela-n-Ouzgrouz		10.10.1980
	80.41:1413	einflammige Öllampe, hell, Diagonalmuster (Stein)	Afrika/Nordafrika/Marokko/--/Tanmangalt		10.10.1980
	80.41:1414	einflammige Öllampe, hell, Wellenmuster (Stein)	Afrika/Nordafrika/Marokko/--/Tanmangalt		10.10.1980
	80.41:1415	einflammige Öllampe, dunkel (rötlicher Stein)	Afrika/Nordafrika/Marokko/--/Tanmangalt		10.10.1980
	80.41:1416	einflammige Öllampe, hell, gebraucht (Stein)	Afrika/Nordafrika/Marokko/--/Tandilt		10.10.1980
	80.41:1417	Stövchen/kleines Kohlebecken, Ritzverzierung (Stein)	Afrika/Nordafrika/Marokko/--/Tandilt		10.10.1980
	80.41:1418	zweiarmiger Kerzenhalter (Stein)	Afrika/Nordafrika/Marokko/--/Taghougalt		10.10.1980
	80.41:1419	einarmiger Kerzenhalter (Stein)	Afrika/Nordafrika/Marokko/--/Taghougalt		10.10.1980
	80.41:1420	einarmiger Kerzenhalter, dunkel (Stein)	Afrika/Nordafrika/Marokko/--/Taghougalt		10.10.1980
	80.41:1421	dreiarmiger Kerzenhalter, dunkel (Stein)	Afrika/Nordafrika/Marokko/--/Assaka		10.10.1980
	80.41:1422	zweiarmiger Kerzenhalter mit 2 Vögeln (Stein)	Afrika/Nordafrika/Marokko/--/Tilka		10.10.1980
	80.41:1423	dreiarmiger Kerzenhalter mit Vogel (Stein)	Afrika/Nordafrika/Marokko/--/Zerktene, Affela, Hassan ben Mohamed		10.10.1980
	80.41:1424	dreiarmiger Kerzenhalter mit vier Vögeln (Stein)	Afrika/Nordafrika/Marokko/--/Zerktene, Affela, Hassan ben Mohamed		10.10.1980
	80.41:1425	zweiarmiger Kerzenhalter mit menschlicher Figur (Stein)	Afrika/Nordafrika/Marokko/--/Affela, Blaid ben Mohamed		10.10.1980
	80.41:1426	Türmchen mit Schälchen, weiß (Stein)	Afrika/Nordafrika/Marokko/--/Oase Tafilalet (?)		10.10.1980
	80.41:1427	Türmchen mit Schälchen, dunkel, Stein	Afrika/Nordafrika/Marokko/-/Marrakech		10.10.1980
	80.41:1428	Türmchenoberteil, Aschenbecher (Stein)	Afrika/Nordafrika/Marokko/--/Oase-Tefildet (?)		10.10.1980
	80.41:1429	runder Aschenbecher, 4 Einkerbungen (Stein)	Afrika/Nordafrika/Marokko/--/Oase-Tefildet (?)		10.10.1980
	80.41:1430	runder Aschenbecher, 3 Einkerbungen (Stein)	Afrika/Nordafrika/Marokko/--/Tichka		10.10.1980
	80.41:1431	Schälchen, tortenstückförmig (Stein)	Afrika/Nordafrika/Marokko/--/Tichka		10.10.1980
	80.41:1432	rautenförmiger Aschenbecher (Stein)	Afrika/Nordafrika/Marokko/--/Tichka		10.10.1980
	80.41:1433	lanzenförmiges Schälchen, 1 Öse (Stein)	Afrika/Nordafrika/Marokko/--/Tichka		10.10.1980

Please note that many designations in this list have been identified as faulty, obsolete or as racist abuse since the inventories' original conception.

Bild	Inventarnummer	Objektbezeichnung	Herkunft	Ethnie	Eingangsdatum
	80.41:1434	lanzenförmiges Schälchen, mit einem Knauf (Stein)	Afrika/Nordafrika/Marokko/--/Tichka		10.10.1980
	80.41:1435	lanzenförmiges Schälchen mit Pfeilspitzenknauf (Stein)	Afrika/Nordafrika/Marokko/--/Tichka		10.10.1980
	80.41:1436	runder Ständer für einen Spiegel, Stein	Afrika/Nordafrika/Marokko/--/Tichka		10.10.1980
	80.41:1437	runde Platte mit 2 Ösen, Stein	Afrika/Nordafrika/Marokko/--/Tichka		10.10.1980
	80.41:1438	runder Platte mit 2 Ösen, dunkel, Sternverzierung, Stein	Afrika/Nordafrika/Marokko/--/Assaka		10.10.1980
	80.41:1439	ovale Platte mit 2 Tierköpfen, Stein	Afrika/Nordafrika/Marokko/--/Egronat, Tarondahrt [?]		10.10.1980
	80.41:1440	größere ovale Platte mit 2 Ösen, dunkel,	Afrika/Nordafrika/Marokko/--/Asseka, Zereken		10.10.1980
	80.41:1441	rautenförmige Platte mit Knauf (Stein)	Afrika/Nordafrika/Marokko/--/Asseka, Zereken		10.10.1980
	80.41:1442	2 Kugelgußformen (Stein), 2 Hälften, nicht passend	Afrika/Nordafrika/Marokko/--/Asseka, Zereken		10.10.1980
	80.41:1443	2 Kugelgußformen (Stein)	Afrika/Nordafrika/Marokko/--/Affela, Asseka		10.10.1980
	80.41:1444	Döschen mit Deckel (Stein), mit Vierfelderteilung	Afrika/Nordafrika/Marokko/--/Affela, Asseka		10.10.1980
	80.41:1445	Döschen mit Deckel (Stein), mit Raute	Afrika/Nordafrika/Marokko/--/Affela, Asseka		10.10.1980
	80.41:1446	Döschen, länglich, mit Rauten mit Deckel (Stein)	Afrika/Nordafrika/Marokko/--/Affela, Asseka		10.10.1980
	80.41:1447	Döschen mit Deckel (Stein), mit Lanzettform	Afrika/Nordafrika/Marokko/--/Affela, Asseka		10.10.1980
	80.41:1448	Döschen mit Deckel (Stein), mit Lanzettmuster	Afrika/Nordafrika/Marokko/--/Affela, Asseka		10.10.1980
	80.41:1449	Döschen mit Deckel (Stein), mit voller Lanzettform	Afrika/Nordafrika/Marokko/--/Affela, Asseka		10.10.1980
	80.41:1450	Döschen mit Deckel (Stein), mit 2 vollen Lanzettformen	Afrika/Nordafrika/Marokko/--/Affela, Asseka		10.10.1980
	80.41:1451	Döschen mit Deckel (Stein), mit Kreis	Afrika/Nordafrika/Marokko/--/Affela, Asseka		10.10.1980
	80.41:1452	Haschischpfeife, Steinkopf + Pfeifenstiel aus Holz	Afrika/Nordafrika/Marokko/--/Affela, Asseka		10.10.1980
	80.41:1453	Haschischpfeifenkopf (Stein)	Afrika/Nordafrika/Marokko/--/Affela, Asseka		10.10.1980
	80.41:1454	1 Haschischpfeifenkopf	Afrika/Nordafrika/Marokko/--/Affela, Asseka		10.10.1980

Please note that many designations in this list have been identified as faulty, outdated or as racist abuse since the inventories' original conception.

Bild	Inventarnummer	Objektbezeichnung	Herkunft	Ethnie	Eingangsdatum
	80.41:1455	Kamel, Kalkstein, Tarondonit, Ritzverzierung	Afrika/Nordafrika/Marokko/--/Affela, Asseka		10.10.1980
	80.41:1456	menschlicher Figur, Kalkstein Tarondonit (?)	Afrika/Nordafrika/Marokko/--/Affela, Asseka		10.10.1980
	80.41:1457	Frau mit Kind auf dem Rücken, Kalkstein	Afrika/Nordafrika/Marokko/--/Affela, Asseka		10.10.1980
	80.41:1458	Relief (Gazellen, menschliche Gesichter), Kalkstein	Afrika/Nordafrika/Marokko/--/Affela, Asseka		10.10.1980
	80.41:1459	sitzender Vogel, verschiedenfarbiger Achat	Afrika/Nordafrika/Marokko/--/Affela, Asseka		10.10.1980
	80.41:1460	1 sitzender Vogel, Ton	Afrika/Nordafrika/Marokko/--/Affela, Asseka		10.10.1980
	80.53:1	Erinnerungsmedaille an die 700-Jahrfeier v. Matrei	Europa/Österreich/Tirol/Osttirol/Matrei in Osttirol		29.10.1980
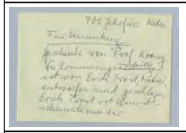	80.53:2	Veranstaltungsprospekt zur 700-Jahrfeier	Europa/Österreich/Tirol/Osttirol/Matrei in Osttirol		29.10.1980
	80.54:1	Eisernes Kreuz der Wehrmacht (W), 1. Klasse (?)	Europa/Deutschland		29.10.1980
	80.54:2	Kreuz mit Schwertern, 1914-1918 (Abzeichen)	Europa		29.10.1980
	80.54:3	Stahlhelm mit gekreuzten Schwertern und Lorbeerkranz schwarz, Verwundetenabzeichen 3. Klasse (?)	Europa/Deutschland		29.10.1980
	80.54:4	Uniformknopf mit Krone und Wappen	Europa		29.10.1980
	80.54:5	Uniformknopf mit Krone und Wappen	Europa		29.10.1980
	80.54:6	Abzeichen, zwei gekreuzte Schwerter in "Gold" auf Ehrenband	Europa/Deutschland		29.10.1980
	80.54:7	Ehrenabzeichen (EA): Für Verdienst im Kriege, an Sicherheitsnadel und Band, defekt	Europa/Deutschland		29.10.1980
	80.54:8	Abzeichen: Hakenkreuz mit Adler, auf schwarzem Band mit silbernen Streifen / dazu diverse andere Bänder, 1939	Europa/Deutschland		29.10.1980
	80.55:1	Spermwalzahn ("Raubwal")	Antarktika/Südliches Eismeer: Rossmeer		29.10.1980
	80.56:1	Taubentransportkasten, Holz	Europa/Deutschland/Berlin		28.10.1980
	80.56:2	Taubenlege-Rost aus Holz mit Scharnieren	Europa/Deutschland/Berlin		28.10.1980
	80.56:3	Tischlersäge, verstellbares Sägeblatt	Europa/Deutschland/Berlin		28.10.1980

Please note that many designations in this list have been identified as faulty, outdated or as racist abuse since the inventories' original conception.

Bild	Inventarnummer	Objektbezeichnung	Herkunft	Ethnie	Eingangsdatum
					
	80.56:4	Wäscheschlagpaddel	Europa/Deutschland/Berlin		28.10.1980
	80.56:5	Schürze mit Beutel für Wäscheklammern (mit Inhalt 30 Wäscheklammern)	Europa/Deutschland/Berlin		28.10.1980
	80.56:6	Wäscheleine	Europa/Deutschland/Berlin		28.10.1980
	80.57:1	großer Öllampenständer mit doppelzüngiger Öllampe (Kupfer verzinnt, teilweise Messing ?)	Asien/Zentralasien/Afghanistan		04.11.1980
	80.57:2	Schnabelkanne, Kupfer verzinnt	Asien/Zentralasien/Afghanistan		04.11.1980
	80.57:3	Rosenwasserflasche (Hals fehlt), Kupfer verzinnt	Asien/Zentralasien/Afghanistan		04.11.1980
	80.57:4	Rosenwasserflasche; Metall	Asien/Zentralasien/Afghanistan		04.11.1980
	80.57:5	Zierelement in Lotosblütenform, Kupfer verzinnt	Asien/Zentralasien/Afghanistan		04.11.1980
	80.57:6	Zierelement in Blütenform	Asien/Zentralasien/Afghanistan		04.11.1980
	80.57:7	großes Lauteninstrument (ohne Saiten)	Asien/Zentralasien/Afghanistan		04.11.1980
	80.57:8	Langhalslaute	Asien/Zentralasien/Afghanistan		04.11.1980
	80.57:9	bootförmige Laute	Asien/Zentralasien/Afghanistan		04.11.1980
	80.57:10	bootförmige Laute	Asien/Zentralasien/Afghanistan		04.11.1980
	80.57:11	Mittelstück eines Leuchters oder Kerzenständers; Metall	Asien/Zentralasien/Afghanistan		04.11.1980
	80.63:1	Eierkorb mit Deckel	Europa/Deutschland/Hessen/Schwalmstadt/Ziegenhain		14.11.1980
	80.64:1	Sommertagsstecken für Umzug zu Mittelfasten	Europa/Deutschland/Baden-Württemberg/Hemsbach		17.11.1980
	80.66:1	flacher Schild mit heraldischen Figuren, getrieben	Europa	<Eurasien>/<Europa>/Albaner	27.10.1980
	80.66:2	flacher Schild mit Punzmustern	Europa	<Eurasien>/<Europa>/Albaner	27.10.1980
	80.66:3	flacher Schild mit zwei heraldischen Reitern	Europa	<Eurasien>/<Europa>/Albaner	27.10.1980
	80.66:4	flacher Schild, Lautenspieler mit Vogel	Europa	<Eurasien>/<Europa>/Albaner	27.10.1980

Please note that many designations in this list have been identified as faulty, outdated or as racist abuse since the inventories' original conception.

Bild	Inventarnummer	Objektbezeichnung	Herkunft	Ethnie	Eingangsdatum
	80.66:5	ovales Schild mit Reiterfigur	Europa	<Eurasien>/<Europa>/Albaner	27.10.1980
	80.66:6	runder, gewölbter Schild mit diversen getriebenen Figuren und Köpfen, Affenkopf im "Buckel"	Europa	<Eurasien>/<Europa>/Albaner	27.10.1980
	80.66:7	rechteckige Platte mit Kriegerfigur	Europa	<Eurasien>/<Europa>/Albaner	27.10.1980
	80.66:8	sitzende weibliche Figur mit kronenartiger Kopfbedeckung	Europa	<Eurasien>/<Europa>/Albaner	27.10.1980
	80.67:1	"Wirtschaftswaage" Gehäuse gegossen	Europa/Deutschland		07.10.1980
	80.68:1	Mehrfach-Korallenkette	Europa/Rumänien/Kreis Maramures		18.11.1980
	80.68:2	kleines Album mit 12 Postkarten mit Schwarzfotografien rumänischer Volkstrachten, Trachtenalbum	Europa/Rumänien		18.11.1980
	80.69:1	Spitzen-Schal	Europa/Belgien (?);Europa/Deutschland (?)		26.11.1980
	80.70:1	silberne Armstulpe	Asien/Zentralasien/Afghanistan/Paktia	--/Paschtunen: Mangal	10.12.1980
	80.71:1	Kissenbezug, Seide mit Goldbrokat	Asien/Vorderasien/Irak		16.12.1980
	80.77:1	Ikone; Gottesmutter von Kazan (Kazauskaja), 19. Jh., auf Holz gemalt	Eurasien/Russische Föderation		02.12.1980
	80.77:2	Ikone mit Christuskopf; Christus als Allesbeherrscher (Pantokrator), Mitte 19. Jh.	Eurasien/Russische Föderation		02.12.1980
	80.77:3	Ikone; Ikone mit dem Bildnis des Hl.Nikolaus (Miahatius Nikolaus), leichte Beschädigungen, Rußland Mitte 19. Jh.	Eurasien/Russische Föderation		02.12.1980
	80.77:4	Festtagsikone (Osterikone) mit 12 Einzeldarstellungen und Auferstehungsbild im Zentrum	Eurasien/UdSSR	<Eurasien>/Russen	02.12.1980
	81.13:1	1 usbekisches Musikinstrument ("Gidzak") ?	Asien/Zentralasien/Usbekistan/Buchara/Buchara		30.01.1981
	81.14:1	1 Etrog-Dose aus Stroh für das Laubhüttenfest (Sukkoth)	Eurasien	--/Judentum	06.03.1981
	81.15:1	Papierbüschel ("Vappuviuhka / Vappuhuisku") zum 1. Mai-Feiertag zu Ehren der Äbtissin Valburg	Europa/Finnland		14.04.1981
	81.15:2	Papierbüschel ("Vappuviuhka/ Vappuhuisku") zum 1. Mai-Feiertag zu Ehren der Äbtissin Valburg	Europa/Finnland		14.04.1981

Please note that many designations in this list have been identified as faulty, outdated or as racist abuse since the inventories' original conception.

Bild	Inventarnummer	Objektbezeichnung	Herkunft	Ethnie	Eingangsdatum
	81.15:3	Lakka-Liqueur-Flasche (Multbeeren-Likör)	Europa/Finnland/-/Turku		14.04.1981
	81.15:4	Lakka-Liqueur-Flasche (Multbeeren-Likör), andere Form	Europa/Finnland/-/Turku		14.04.1981
	81.15:5	Tapio-Liqueur-Flasche	Europa/Finnland/-/Turku		14.04.1981
	81.15:6	Schleifstein (Kovasin) aus Vastilä, Kirchspiel Längelmäki von Niilo Jaakkola, Fa.Kovasinhiomo (s. beiliegende Erläuterungen)	Europa/Finnland/-/Längelmäki/Västilä		14.04.1981
	81.15:7	Aschenbecher aus Glas aus Riihimäki	Europa/Finnland/Etelä-Suomi/Riihimäki		14.04.1981
	81.15:8	Postkarte mit Glasbläser aus Riihimäki	Europa/Finnland/Etelä-Suomi/Riihimäki		14.04.1981
	81.15:9+a,b	Kerzenleuchter aus Holz, Weihnachtsleuchter der Künstlerin Kaija Aarikka (vgl. Prospekte, 81.15:9a, b)	Europa/Finnland		14.04.1981
	81.15:10	Set mit 12 roten handgemachten Weihnachtskerzen	Europa/Finnland		14.04.1981
	81.15:11	Set mit 12 weißen handgemachten Weihnachtskerzen	Europa/Finnland		14.04.1981
	81.15:12	Adventskalender in Form einer Kerze mit 24 Eintragungen, Juhava	Europa/Finnland		14.04.1981
	81.15:13	Weihnachts-Wichtelmann (Tonttu)	Europa/Finnland		14.04.1981
	81.15:14	Tischdekoration aus Papier: Weihnachtswichtelmann auf dem Julbock mit Geschenken	Europa/Finnland		14.04.1981
	81.15:15	Weihnachtspostkarte: Wichtelmänner beim Aufhängen der Weihnachtsdekoration	Europa/Finnland		14.04.1981
	81.15:16	Weihnachtspostkarte: Wichtelmänner beim Keksbacken	Europa/Finnland		14.04.1981
	81.15:17	Weihnachtspostkarte: Wichtelmann und Hase schauen ins Weihnachtszimmer	Europa/Finnland		14.04.1981
	81.15:18	Weihnachtspostkarte: Weihnachts-Winterlandschaft	Europa/Finnland		14.04.1981
	81.15:19	Weihnachtspostkarte: Weihnachts-Winterlandschaft	Europa/Finnland		14.04.1981
	81.15:20	Weihnachtspostkarte: Wichtelmänner im Weihnachtswald	Europa/Finnland		14.04.1981
	81.15:21	Weihnachtspostkarte: Wichtelmänner im Weihnachtswald	Europa/Finnland		14.04.1981
	81.15:22	Weihnachtspostkarte: Wichtelmänner	Europa/Finnland		14.04.1981

Please note that many designations in the list have been identified as faulty, outdated or as racist abuse since the inventories' original conception.

Bild	Inventarnummer	Objektbezeichnung	Herkunft	Ethnie	Eingangsdatum
		beim Bereiten des Weihnachtspunsches			
	81.15:23	Weihnachtspostkarte: Kinder mit Geschenk auf dem Schlitten	Europa/Finnland		14.04.1981
	81.15:24	Weihnachtspostkarte: 3 Hexen auf dem Besen	Europa/Finnland		14.04.1981
	81.15:25	Weihnachtspostkarte: Weihnachtsschlittengespann	Europa/Finnland		14.04.1981
	81.15:26	Weihnachtsplakat: Wichtelmänner in ihrem Blockhaus (vgl. Beschreibung beliegend)	Europa/Finnland		14.04.1981
	81.15:27+a	Troll von "fauni" mit Beschreibung (27a)	Europa/Finnland		14.04.1981
	81.15:28	Lappen-Püppchen der Fa. Lapin Paja (= Lappland-Schmiede)	Europa/Finnland		14.04.1981
	81.15:29	Reklame-Streichholz-Packung der Reederei Finnlines der Fähre Finnpartner	Europa/Finnland		14.04.1981
	81.15:30	große Streichholzschachtel "Soumi" mit Hölzern	Europa/Finnland		14.04.1981
	81.15:31	1 kleine Streichholzschachtel "Finn-Match", Jyväskyla	Europa/Finnland/-/Jyväskylä		14.04.1981
	81.15:32	1 Schlüsselanhänger mit Lederstreifen in der Form Finnlands	Europa/Finnland		14.04.1981
	81.15:33	1 Flaschenöffner der Fa. Asko	Europa/Finnland		14.04.1981
	81.15:34	1 Korkenzieher der Fa. Asko	Europa/Finnland		14.04.1981
	81.15:35	Packung mit Papierservietten und Serviettenringen entworfen von der Künstlerin Aarikka (vgl. 18.15:9)	Europa/Finnland		14.04.1981
	81.15:36	Packung mit Papierservietten, Fa. Marimekko	Europa/Finnland		14.04.1981
	81.15:37	Packung mit Papierservietten, Fa. Marimekko	Europa/Finnland		14.04.1981
	81.15:38	Bonbondose aus Blech der Fa. Merijal, Vulu, Finnland	Europa/Finnland/Nordösterbotten/Oulu		14.04.1981
	81.15:39	Plastiktüte mit Motiven aus Finnland	Europa/Finnland		14.04.1981
	81.15:40	Plastiktüte der Fa. Fazer-Schokoladen	Europa/Finnland		14.04.1981
	81.15:41	Wand-Blumenvase, Keramik	Asien/Vorderasien/Türkei/-/Kütari (?);Asien/Vorderasien/Türkei/Istanbul/Istanbul		14.04.1981
	81.17:1	1 Gänseei, mit geometrischen und pflanzlichen Mustern bemalt	Europa/Rumänien		06.05.1981

Please note that many designations in this list have been identified as faulty, outdated or as racist abuse since the inventories' original conception.

Bild	Inventarnummer	Objektbezeichnung	Herkunft	Ethnie	Eingangsdatum
	81.17:2	Hühnerei, mit geometrischen und pflanzlichen Mustern bemalt	Europa/Rumänien		06.05.1981
	81.17:3	Hühnerei, mit geometrischen und pflanzlichen Mustern bemalt	Europa/Rumänien		06.05.1981
	81.17:4	Hühnerei, mit geometrischen und pflanzlichen Mustern bemalt	Europa/Rumänien		06.05.1981
	81.17:5	Hühnerei, mit geometrischen und pflanzlichen Mustern bemalt	Europa/Rumänien		06.05.1981
	81.17:6	Hühnerei, mit geometrischen Mustern bemalt	Europa/Rumänien		06.05.1981
	81.17:7	1 Hühnerei, mit geometrischen Mustern bemalt 2 (Stelle ausgebrochen)	Europa/Rumänien		06.05.1981
	81.17:8	Hühnerei, brauner Untergrund mit Pflanzendekor	Europa/Rumänien		06.05.1981
	81.17:9	Hühnerei, brauner Untergrund mit Pflanzendekor	Europa/Rumänien		06.05.1981
	81.18:1	1 Paar Rentierfell-Stiefel (beide mit Kammgewebtem Band)	Europa	<Eurasien>/<Europa>/Samen	07.05.1981
	81.19:1	Jungmädchen-Kappe der Tekke-Turkmenen mit Schmuckaufsatz (gobbach) und Rückenschmuck [bestickt, mit Schmuckelementen wie Silber, Gold, Muschel und Kareolen]	Asien/Zentralasien	<Eurasien>/<Asien>/<Zentralasien>/Turkmenen: Tekke	02.06.1981
	81.19:2	"Kragen"-Knopf bzw. Brustplatte (nach Firouz: gol yaqeh), Silber vergoldet mit Karneolen, Tekke Turkmenen	Asien/Zentralasien	<Eurasien>/<Asien>/<Zentralasien>/Turkmenen: Tekke	02.06.1981
	81.19:3	Haar/ Schläfenschmuck-Gehänge [gefaßte Karneole und Glassteine, Galeriedraht- Filigran, Textilbänder genäht]	Asien/Zentralasien	<Eurasien>/<Asien>/<Zentralasien>/Turkmenen: Tekke	02.06.1981
	81.19:4	Haar/ Schläfenschmuck-Gehänge (Pedant zu :3) [gefaßte Karneole und Glassteine, Galeriedraht- Filigran, Textilbänder genäht]	Asien/Zentralasien	<Eurasien>/<Asien>/<Zentralasien>/Tekke-Turkmenen	02.06.1981
	81.27:1	1 Hand-Wringmaschine	Europa/Deutschland/Hamburg (?)		11.08.1981

Please note that many designations in the list have been identified as faulty, outdated or as racist abuse since the inventories' original conception.

Bild	Inventarnummer	Objektbezeichnung	Herkunft	Ethnie	Eingangsdatum
					
	81.28:1	1 Puppenbett-Eisengestell	Europa/Deutschland/Hamburg/Blankenese		12.08.1981
	81.29:1	1 Handbügeleisen, Kernbeheizung	Europa/Deutschland/Hamburg		12.08.1981
	81.30:1	1 Bronzebeil-Klingenspitze (abgebrochen)	Eurasien/unbekannt		12.08.1981
	81.31:1	Wasserfarben (?)-Gemälde mit glänzender Lasur, auf Gipsplatte gemalt, Aufschrift: Rozenburg, Den Haag, No. 138 (Niederlande)	Europa/Niederlande/Zuid-Holland/Den Haag		12.08.1981
	81.32:1	Wand-Hängeuhr, zum Aufziehen, mit Pendel und Schlüssel (3 Teile)	Europa/Deutschland/Hamburg		12.08.1981
	81.33:1	Hinweisschild für ehemaligen Aktenaufzug des Museums mit drei Rufknöpfen und floralen Verzierungen, punziert	Europa/Deutschland/Hamburg		12.08.1981
	81.33:2	Hinweisschild für ehemaligen Aktenaufzug des Museums mit drei Rufknöpfen	Europa/Deutschland/Hamburg		12.08.1981
	81.33:3	Hinweisschild für ehemaligen Aktenaufzug des Museums mit drei Rufknöpfen und floralen Verzierungen, punziert	Europa/Deutschland/Hamburg		12.08.1981
	81.33:4	Hinweisschild für Lastenaufzug des Museums Fa. Joh. Vollmer	Europa/Deutschland/Hamburg		12.08.1981
	81.33:5	Hinweisschild für Lastenaufzug des Museums, Fa. Joh. Vollmer	Europa/Deutschland/Hamburg		12.08.1981
	81.33:6	Hinweisschild für Lastenaufzug des Museums Fa. Joh. Vollmer	Europa/Deutschland/Hamburg		12.08.1981
	81.35:1	1 Postkarte: Gruß vom Krampus (mit Spruch)	Europa/Österreich/Tirol/Osttirol/Lienz; Europa/Österreich/Tirol/Osttirol/Matrei in Osttirol		25.09.1981
	81.35:2	1 Postkarte: Gruß vom Krampus (mit Spruch)	Europa/Österreich/Tirol/Osttirol/Matrei in Osttirol;Europa/Österreich/Tirol/Osttirol/Lienz		25.09.1981
	81.35:3	1 Postkarte: Gruß vom Krampus (mit Spruch)	Europa/Österreich/Tirol/Osttirol/Matrei in Osttirol;Europa/Österreich/Tirol/Osttiro		25.09.1981

Please note that many designations in this list have been identified as faulty, outdated or as racist abuse since the inventories' original conception.

Bild	Inventarnummer	Objektbezeichnung	Herkunft	Ethnie	Eingangsdatum
			l/Lienz		
	81.35:4	1 Postkarte: Gruß vom Krampus (mit Spruch)	Europa/Österreich/Tirol/Osttirol/Lienz; Europa/Österreich/Tirol/Osttirol/Matrei in Osttirol		25.09.1981
	81.35:5	1 Postkarte: Gruß vom Krampus (mit Spruch)	Europa/Österreich/Tirol/Osttirol/Lienz; Europa/Österreich/Tirol/Osttirol/Matrei in Osttirol		25.09.1981
	81.35:6	1 Postkarte: Gruß vom Krampus (mit Spruch)	Europa/Österreich/Tirol/Osttirol/Lienz; Europa/Österreich/Tirol/Osttirol/Matrei in Osttirol		25.09.1981
	81.35:7	1 Postkarte: Gruß vom Krampus (mit Spruch)	Europa/Österreich/Tirol/Osttirol/Lienz; Europa/Österreich/Tirol/Osttirol/Matrei in Osttirol		25.09.1981
	81.35:8	1 Postkarte: Gruß vom Krampus (mit Spruch)	Europa/Österreich/Tirol/Osttirol/Matrei in Osttirol;Europa/Österreich/Tirol/Osttirol/Lienz		25.09.1981
	81.35:9	1 Postkarte: Gruß vom Krampus (C´est Paris)	Europa/Österreich/Tirol/Osttirol/Lienz; Europa/Österreich/Tirol/Osttirol/Matrei in Osttirol		25.09.1981
	81.35:10	1 Postkarte: Gruß vom Krampus (C´est Paris)	Europa/Österreich/Tirol/Osttirol/Lienz; Europa/Österreich/Tirol/Osttirol/Matrei in Osttirol		25.09.1981
	81.35:11	1 Postkarte: Gruß vom Krampus (C´est Paris)	Europa/Österreich/Tirol/Osttirol/Lienz; Europa/Österreich/Tirol/Osttirol/Matrei in Osttirol		25.09.1981
	81.35:12	1 Postkarte: Gruß vom Krampus (C´est Paris)	Europa/Österreich/Tirol/Osttirol/Lienz; Europa/Österreich/Tirol/Osttirol/Matrei in Osttirol		25.09.1981
	81.35:13	1 Gutschein der Stadt Lauenburg a.d. Elbe mit Abbildung des Narrenkleides der Schifferbruderschaft	Europa/Deutschland/Schleswig-Holstein/Kreis Herzogtum Lauenburg/Lauenburg a.d. Elbe		25.09.1981
	81.36:1	1 Bügeleisen, Gußeisen	Europa/Deutschland/Hamburg/Finkenwerder		25.09.1981
	81.45:1	kompletter Briefmarkenbogen mit Ostereiermotiven (im Rahmen)	Europa/Ukraine	<Eurasien>/<Europa>/Huzulen	03.09.1981
	81.46:1	1 großer Schöpflöffel aus Holz, von Meister Valeriano Battista, S. Biagio	Europa/Italien/Latium/Provincia di Latina		07.09.1981
	81.46:2	Schlüsselanhänger/ Amulett aus Plastik ("Buckliger" mit Zylinder, Hufeisen, mano cornuto, corno)	Europa/Italien/Latium/Provincia di Latina/Terracina		07.09.1981
	81.47:1	1 Kavalleriesäbel ("Machete") mit	Europa/Deutschland		30.09.1981

Please note that many designations in this list have been identified as faulty, outdated or as racist abuse since the inventories´ original conception.

Bild	Inventarnummer	Objektbezeichnung	Herkunft	Ethnie	Eingangsdatum
		Elfenbeingriff der Fa. Luckhaus & Gunther aus Remscheid (Initialen L.&G. auf der Scheide)			
	81.47:2	1 Säbel mit Metallscheide, laut Signatur "Fabrica de Toledo" 1897, Spanien	Europa/Deutschland		30.09.1981
	81.48:1	Autoamulett mit a) Bildnis Jesu im Garten Gethsumane, b) Bildnis des Hl. Johannes, umgeben von Strahlenkranz	Europa/Griechenland/Attiki/Aegina		26.10.1981
	81.49:1	1 Schulanfängertüte aus Pappe mit Stoffverschluß	Europa/Deutschland/Hamburg		26.10.1981
	81.50:1	Ikone mit Darstellung "Maria im brennenden Dornbusch", mit den vier Evangelisten und Engeln, Rußland Ende 18. Jh.	Eurasien/Russische Föderation		27.10.1981
	81.50:2	Ikone mit Darstellung der Grablegung oder Beweinung Christi; Ende 17. Jh.	Europa/Griechenland		
	81.51:1	Teufelsmaske (diabet), hergestellt von J.Kupczak	Europa/Polen/Woiwodschaft Schlesien/Powiat Zywiecki		27.10.1981
	81.51:2	Maske, Jude (Zyd) mit Bart	Europa/Polen/Woiwodschaft Schlesien/Powiat Zywiecki		27.10.1981
	81.51:3	Maske, Holz[, Zigeuner (Cygan)]	Europa/Polen/Woiwodschaft Schlesien/Powiat Zywiecki		27.10.1981
	81.52:1	Diadem (Silber vergoldet mit Karneolen), Metallanhänger	Asien/Zentralasien/Afghanistan	<Eurasien>/<Asien>/<Zentralasien>/Tekke-Turkmenen	28.10.1981
	81.53:1	Schale, zinnglasiert	Europa/Spanien/Madrid		05.11.1981
	81.54:1	Halsbrustschmuck mit Fragereifen, früher ev. zunächst als Kopfputz auf Haube getragen [Silber feuervergoldet, gefaßter Karneol, Schmetterling-Wolf-Motiv]	Asien/Zentralasien	<Eurasien>/<Asien>/<Zentralasien>/Tekke-Turkmenen	22.11.1981
	81.55:1	Kopfputzschmuck für die Haube (böyrok), Silber vergoldet mit Karneolen	Asien/Zentralasien	<Eurasien>/<Asien>/<Zentralasien>/Tekke-Turkmenen	22.11.1981
	81.55:2	großer Brustschmuck, Silber vergoldet mit 13 Karneolen und Textilzusatz/Band zum Aufhängen	Asien/Zentralasien	<Eurasien>/<Asien>/<Zentralasien>/Tekke-Turkmenen	22.11.1981
	81.55:3	Textilschmuck (2 Stück) mit Silberapplikationen und abschließendem silbervergoldeten Schmuckstück, doppelt a) und b), [gepunzte silberne Halbkugeln, durchbrochene Schmuckplatte, Galeriedraht- Filigran]	Asien/Zentralasien	<Eurasien>/<Asien>/<Zentralasien>/Tekke-Turkmenen	22.11.1981
	81.55:4	großer Brustschmuck mit Amuletthülse, Silber vergoldet mit Karneolen oder	Asien/Zentralasien	<Eurasien>/<Asien>/<Zentralasien>/Tekke-	22.11.1981

Please note that many designations in this list have been identified as faulty, outdated or as racist abuse since the inventories' original conception.

Bild	Inventarnummer	Objektbezeichnung	Herkunft	Ethnie	Eingangsdatum
		Glassteinen, glöckchenbehangen		Turkmenen	
	81.55:5	Knaben- oder Mantelamulett, Silber vergoldet mit Karneolen und Glassteinen	Asien/Zentralasien	<Eurasien>/<Asien>/<Zentralasien>/Tekke-Turkmenen	22.11.1981
	81.76:1	mehrfarbiges Kinderhemd mit Amulettbesatz [Patchwork aus Baumwollstoffen, mit gepunzte Silberplättchen, Korallen, Muschelteilen, Perlmuttknöpfe, Kaurischnecken benäht]	Asien/Zentralasien/Afghanistan	<Eurasien>/<Asien>/<Zentralasien>/Turkmenen: Tekke (?);<Eurasien>/<Asien>/<Zentralasien>/Turkmenen: Jomud (?)	07.12.1981
	81.77:1	Schmuckkasten mit Intarsienauflagen (17.-18. Jh.)	Asien/Vorderasien/Iran/-/Isfahan (?);Asien/Vorderasien/Iran/-/Shiraz (?)		09.12.1981
	81.77:2	Seiden-Ikat-Mantel, 19. Jh; Futterstoff gestreift	Asien/Zentralasien/Usbekistan/-/Buchara	<Eurasien>/<Asien>/<Zentralasien>/Usbeken oder Tadschiken/ Sarten	09.12.1981
	81.77:3	Teppichtasche oder Schwellenteppich, 1920er [Torba (schmale Jurtentasche)]	Asien/Zentralasien/Afghanistan	<Eurasien>/<Asien>/<Zentralasien>/Tekke-Turkmenen	09.12.1981
	81.77:4	Teppichtasche (feine Arbeit)	Asien/Zentralasien	<Eurasien>/<Asien>/<Zentralasien>/Turkmenen: Salov	09.12.1981
	81.77:5	Satteltasche (Khordjin), Teppicharbeit	Asien/Zentralasien	<Eurasien>/<Asien>/<Zentralasien>/Turkmenen: Salor (?);<Eurasien>/<Asien>/<Zentralasien>/Turkmenen: Tekke (?)	09.12.1981
	81.77:6	Senneh-Kelim oder kurdischer Kelim, Ende 19. Jh.	Asien/Vorderasien/Iran/Kordestan oder Kermanschah/Saqqez oder Sonqor	<Eurasien>/<Asien>/<Vorderasien>/Kurden	09.12.1981
	81.77:7	"Reyhanli"-Kelim, Anf. 20. Jh.	Asien/Vorderasien/Türkei/Anatolien		09.12.1981
	81.78:1	1 großer Weihnachts-Strohstern, von Frau Laimi Mäki	Europa/Finnland		16.12.1981
	81.85:1	Osterpalmen aus Saulgau, Hersteller Paul Ratajcyalsn mit 2 Kronen und Doppelkreuz a´ 16 Eiern = 32 Eier, mit Blumenmotiven und Darstellung Herdensgeschichte	Europa/Deutschland/Baden-Württemberg/Bad Saulgau		20.11.1981
	81.85:2	Osterpalmen Saulgau, Hersteller Erich Köble, 1 Krone a´ 16 Eier, Kreuz, Dornenkrone	Europa/Deutschland/Baden-Württemberg/Bad Saulgau		20.11.1981

Please note that many designations in this list have been identified as faulty, outdated or as racist abuse since the inventories´ original conception.

Bild	Inventarnummer	Objektbezeichnung	Herkunft	Ethnie	Eingangsdatum
	81.85:3	Osterpalmenstecken mit Hobelspänen und 3 Eiern, bemalt	Europa/Österreich/Tirol/Innsbruck		20.11.1981
	81.85:4	Palmstecken umwickelt Krepp weiss, Kreuz - goldener Kreis Buchsbaum	Europa/Deutschland/Süddeutschland		20.11.1981
	81.85:5	Palmstecken Weide, Kätzchen. Ölzweig, Lebensbaum, Herdelsreut	Europa/Österreich/Tirol/Seefeld		20.11.1981
	81.85:6	Osterrose aus Oberfranken, symbol. 4 Jahreszeiten, Krepp, Wachholder, Weidenkätzchen	Europa/Deutschland/Bayern/Oberfranken		20.11.1981
	81.85:7	Osterrose aus Oberfranken, symbol. 4 Jahreszeiten, Krepp, Wachholder, Weidenkätzchen	Europa/Deutschland/Bayern/Oberfranken		20.11.1981
	81.85:8	Palmitos Glanzfolie, rot, bunt	Europa/Portugal		20.11.1981
	81.85:9	Palmitos Glanzfolie gold	Europa/Portugal		20.11.1981
	81.85:10	Palm- und Ölzweig	Europa/Portugal		20.11.1981
	81.85:11	Palmen (Palmstecken) weisse Papiermanschette mit Buchs und Weidenkätzchen	Europa/Deutschland/Bayern/Unterfranken/Bad Brückenau		20.11.1981
	81.85:12	Palmenkreuz aus Buchsbaum mit 6 roten Wachteleiern und Gebäckschwan	Europa/Niederlande		20.11.1981
	81.85:13	Palmstecken Papierblumen, rosa-weiß-gelb, Apfel, Buchs	Europa/Deutschland/-/Kloppenburg		20.11.1981
	81.85:14	Palmstecken kleine Papierblumen, lila, rot, weiß, gelb	Europa/Deutschland/-/Kloppenburg		20.11.1981
	81.85:15	Palmstecken Papierblumen, rot, weiss	Europa/Deutschland/-/Kloppenburg		20.11.1981
	81.85:16	Palmstecken Strohblumen, Ähren, Moos	Europa/Litauen		20.11.1981
	81.85:17 dop 1	Palmstecken Strohblumen weiss-grün	Europa/Litauen		20.11.1981
	81.85:18	Palmstecken Strohblumen Hafer, bunt	Europa/Litauen		20.11.1981
	81.85:19	Palmstecken Strohblumen Fuchsschwanzkrönchen grün	Europa/Litauen		20.11.1981
	81.85:20	Palmstecken Strohblumen Gerste	Europa/Litauen		20.11.1981
	81.85:21	Palmstecken Strohblumen klein, Fuchsschwanzgräser	Europa/Litauen		20.11.1981
	81.85:22	Palmstecken, rote und gelbe Strohblumen	Europa/Litauen		20.11.1981
	81.85:23	Palmtrauss, Weidenkätzchen und Wacholder	Eurasien;keine Angabe		20.11.1981
	81.85:24	Lebensrute (geflochtene Weide)	Europa/Tschechien;Europa/Slowakei;(?)		20.11.1981
	81.85:25	Lebensrute, kleiner	Europa/Slowakei;(?);Europa/Tschechi		20.11.1981

Please note that many designations in this list have been identified as faulty, outdated or as racist abuse since the inventories' original conception.

Bild	Inventarnummer	Objektbezeichnung	Herkunft	Ethnie	Eingangsdatum
			en		
	81.85:26	Schmackoster, 9 Weidenzweige geflochten, Lebensrute	Europa/Polen/Woiwodschaft Niederschlesien/Breslau		20.11.1981
	81.85:27	Sommerstecken, rote Rosen, Kreppapier, mit goldenem Mittelteil	Europa/Deutschland/-/Hirschberg		20.11.1981
	81.85:28	Sommerstecken, Krepprosen, bunt	Europa/Polen/Woiwodschaft Niederschlesien/Glogów		20.11.1981
	81.85:29	Sommerstecken, mit Krone und Buchs	Europa/Polen/Woiwodschaft Niederschlesien/Legnica		20.11.1981
	81.85:30	Sommerstecken, 4 Krepprosen bunt	Europa/Polen/Woiwodschaft Niederschlesien/Breslau		20.11.1981
	81.85:31	Sommerstecken, Kreuzform mit 3 Krepprosen und 6 Kratzeiern	Europa		20.11.1981
	81.85:32	Sommerstecken, Kreuzform mit 3 Krepprosen und 6 Kratzeiern	Europa/Polen/Schlesien		20.11.1981
	81.85:33	Sommerstecken, Kreuzform mit 3 Krepprosen und 6 Kratzeiern	Europa/Polen/Schlesien		20.11.1981
	81.85:34	Osterkranz aus Buchs mit 7 Ketten à 25 Eiern, bunt	Europa/Deutschland/Hessen		20.11.1981
	81.85:35	Palmenkreuz	Europa/Griechenland/Kendriki Makedonia/Thessaloniki		20.11.1981
	81.85:36	Kirchenkerze, Ostern	--/keine Angaben		20.11.1981
	81.85:37	Kerze mit rotem Christusmonogramm (Chi-Rho / Konstantinisches Kreuz / Pax-Zeichen)	Europa/Griechenland		20.11.1981
	81.85:38	Osterkerze verziert	Europa/Griechenland		20.11.1981
	81.85:39	Ostereier, Kratzei: Zwiebelschale gefärbt	Europa/Polen/Schlesien		20.11.1981
	81.85:40	Ostereier, Kratzei: Zwiebelschale gefärbt	Europa/Polen/Schlesien		20.11.1981
	81.85:41	Ostereier, Kratzei: Zwiebelschale gefärbt	Europa/Polen/Schlesien		20.11.1981
	81.85:42	Ostereier, Kratzei: Zwiebelschale gefärbt	Europa/Polen/Schlesien		20.11.1981
	81.85:43	Ostereier, Kratzei: Pflanzenreserve Zwiebelschale	Europa/Polen/Schlesien		20.11.1981
	81.85:44	Ostereier, Kratzei: schwarzgrunding, gekratzt, bemalt	Europa/Polen/Schlesien		20.11.1981
	81.85:45	Ostereierunruhe, 5 weisse Eier mit weißen Federn (Mobile)	Europa		20.11.1981
	81.85:46	Osterei mit Fasanenfedern, braun	Europa		20.11.1981
	81.85:47	Ostereier Binsenmark mit Bändern	Europa/Deutschland/Thüringen/Erfurt		20.11.1981
	81.85:48	Ostereier Binsenmark mit Bändern	Europa/Deutschland/Thüringen/Erfurt		20.11.1981

Please note that many designations in this list have been identified as faulty, outdated or as racist abuse since the inventories' original conception.

Bild	Inventarnummer	Objektbezeichnung	Herkunft	Ethnie	Eingangsdatum
	81.85:49	Ostereier Binsenmark mit Bändern	Europa/Deutschland/Thüringen/Erfurt		20.11.1981
	81.85:50	Ostereier Binsenmark und Stoff	Europa/Deutschland/Thüringen/Erfurt		20.11.1981
	81.85:51	Ostereier Binsenmark und Stoff	Europa/Deutschland/Thüringen/Erfurt		20.11.1981
	81.85:52	Ostereier Binsenmark und Stoff	Europa/Deutschland/Thüringen/Erfurt		20.11.1981
	81.85:53	Ostereier mit Wollfäden	Europa/Polen		20.11.1981
	81.85:54	Ostereier mit Wollfäden	Europa/Polen		20.11.1981
	81.85:55	Ostereier mit Wollfäden	Europa/Polen		20.11.1981
	81.85:56	Ostereier mir Wollfäden	Europa/Polen		20.11.1981
	81.85:57	Osterei bunt bemalt	Europa/Polen		20.11.1981
	81.85:58	Osterei bunt bemalt	Europa/Polen		20.11.1981
	81.85:59	Osterei bunt bemalt mit Längsbänderung, 2 fach	Europa/Polen		20.11.1981
	81.85:60	Osterei bunt bemalt mit Längsbänderung, 2 fach	Europa/Polen		20.11.1981
	81.85:61	Osterei bunt bemalt mit Längsbänderung, 2 fach	Europa/Polen		20.11.1981
	81.85:62	Osterei bunt bemalt mit 4fach Längsbänderung	Europa/Polen		20.11.1981
	81.85:63	Osterei bunt bemalt mit 4fach Längsbänderung	Europa/Polen		20.11.1981
	81.85:64	Osterei aus Holz, bunt bemalt	Europa/Polen		20.11.1981
	81.85:65	Osterei aus Holz, bunt bemalt	Europa/Polen		20.11.1981
	81.85:66	Osterei aus Holz, bunt bemalt	Europa/Polen		20.11.1981
	81.85:67	Osterei aus Holz, bunt bemalt	Europa/Polen		20.11.1981
	81.85:68	Osterei aus Holz, bunt bemalt	Europa/Polen		20.11.1981
	81.85:69	Osterei aus Holz, bunt bemalt	Europa/Polen		20.11.1981
	81.85:70	Osterei Scherenschnitt	Europa/Polen		20.11.1981
	81.85:71	Osterei Scherenschnitt	Europa/Polen		20.11.1981
	81.85:72	Osterei Scherenschnitt	Europa/Polen		20.11.1981
	81.85:73	Osterei Scherenschnitt	Europa/Polen		20.11.1981
	81.85:74	Osterei Scherenschnitt	Europa/Polen		20.11.1981
	81.85:75	Osterei Scherenschnitt	Europa/Polen		20.11.1981
	81.85:76	Osterei Scherenschnitt	Europa/Polen		20.11.1981
	81.85:77	Osterei Scherenschnitt	Europa/Polen		20.11.1981

Please note that many designations in this list have been identified as faulty, outdated or as racist abuse since the inventories' original conception.

Bild	Inventarnummer	Objektbezeichnung	Herkunft	Ethnie	Eingangsdatum
	81.85:78	Osterei Scherenschnitt	Europa/Polen		20.11.1981
	81.85:79	Osterei gekratzt	Europa/Polen/Woiwodschaft Oppeln/Opole		20.11.1981
	81.85:80	Osterei gekratzt	Europa/Polen/Woiwodschaft Oppeln/Opole		20.11.1981
	81.85:81	Osterei gekratzt	Europa/Polen/Woiwodschaft Oppeln/Opole		20.11.1981
	81.85:82	Osterei gekratzt	Europa/Polen/Woiwodschaft Oppeln/Opole		20.11.1981
	81.85:83	Osterei gekratzt	Europa/Polen/Woiwodschaft Oppeln/Opole		20.11.1981
	81.85:84	Osterei gekratzt	Europa/Polen/Woiwodschaft Oppeln/Opole		20.11.1981
	81.85:85	Osterei gekratzt	Europa/Polen/Woiwodschaft Oppeln/Opole		20.11.1981
	81.85:86	Osterei gekratzt	Europa/Polen/Woiwodschaft Oppeln/Opole		20.11.1981
	81.85:87	Osterei gekratzt	Europa/Polen/Woiwodschaft Oppeln/Opole		20.11.1981
	81.85:88	Osterei gekratzt	Europa/Polen/Woiwodschaft Oppeln/Opole		20.11.1981
	81.85:89	Osterei gekratzt	Europa/Polen/Woiwodschaft Oppeln/Opole		20.11.1981
	81.85:90	Osterei gekratzt	Europa/Polen/Woiwodschaft Oppeln/Opole		20.11.1981
	81.85:91	Osterei gekratzt	Europa/Polen/Woiwodschaft Oppeln/Opole		20.11.1981
	81.85:92	Osterei gekratzt	Europa/Polen/Woiwodschaft Oppeln/Opole		20.11.1981
	81.85:93	Osterei gekratzt	Europa/Polen/Woiwodschaft Oppeln/Opole		20.11.1981
	81.85:94	Osterei gekratzt	Europa/Polen/Woiwodschaft Oppeln/Opole		20.11.1981
	81.85:95	Osterei gekratzt	Europa/Polen/Woiwodschaft Oppeln/Opole		20.11.1981
	81.85:96	Osterei, gekratzt, grau auf rot	Europa/Polen/Woiwodschaft Oppeln/Opole		20.11.1981
	81.85:97	Osterei-Krug, Scherenschnitt	Europa/Polen		20.11.1981
	81.85:98	Osterei-Krug, Scherenschnitt	Europa/Polen		20.11.1981
	81.85:99	Osterei-Krug, Scherenschnitt	Europa/Polen		20.11.1981

Please note that many designations in this list have been identified as faulty, outdated or as racist abuse since the inventories' original conception.

Bild	Inventarnummer	Objektbezeichnung	Herkunft	Ethnie	Eingangsdatum
					
	81.85:100	Osterei-Krug, Scherenschnitt	Europa/Polen		20.11.1981
	81.85:101	Osterei-Krug, Scherenschnitt	Europa/Polen		20.11.1981
	81.85:102	Osterei bemalt, gelackt, mit Seidenband zum Aufhängen	Europa/Österreich/Tirol/Innsbruck		20.11.1981
	81.85:103	Osterei bemalt, gelackt, mit Seidenband zum Aufhängen	Europa/Österreich/Tirol/Innsbruck		20.11.1981
	81.85:104	Osterei bemalt, gelackt, mit Seidenband zum Aufhängen	Europa/Österreich/Tirol/Innsbruck		20.11.1981
	81.85:105	Osterei bemalt, gelackt, mit Seidenband zum Aufhängen	Europa/Österreich/Tirol/Innsbruck		20.11.1981
	81.85:106	Osterei bemalt, gelackt, mit Seidenband zum Aufhängen	Europa/Österreich/Tirol/Innsbruck		20.11.1981
	81.85:107	Osterei bemalt, gelackt, mit Seidenband zum Aufhängen	Europa/Österreich/Tirol/Innsbruck		20.11.1981
	81.85:108	Osterei bemalt, gelackt, mit Seidenband zum Aufhängen	Europa/Österreich/Tirol/Innsbruck		20.11.1981
	81.85:109	Osterei bemalt, gelackt, mit Seidenband zum Aufhängen	Europa/Österreich/Tirol/Innsbruck		20.11.1981
	81.85:110	Osterei bemalt, gelackt, mit Seidenband zum Aufhängen	Europa/Österreich/Tirol/Innsbruck		20.11.1981
	81.85:111	Osterei bemalt, gelackt, mit Wollfaden zum Aufhängen	Europa/Österreich/Tirol/Innsbruck		20.11.1981
	81.85:112	Osterei, bemalt matt, mit Seidenband zum Aufhängen	Europa/Österreich/Tirol/Innsbruck		20.11.1981
	81.85:113	Osterei, bemalt matt, mit Seidenband zum Aufhängen	Europa/Österreich/Tirol/Innsbruck		20.11.1981
	81.85:114	Osterei, bemalt matt, mit Seidenband zum Aufhängen	Europa/Österreich/Tirol/Innsbruck		20.11.1981
	81.85:115	Osterei, bemalt matt, mit Seidenband zum Aufhängen	Europa/Österreich/Tirol/Innsbruck		20.11.1981
	81.85:116	Osterei, bemalt matt, mit Seidenband	Europa/Österreich/Tirol/Innsbruck		20.11.1981

Please note that many designations in this list have been identified as faulty, outdated or as racist abuse since the inventories' original conception.

Bild	Inventarnummer	Objektbezeichnung	Herkunft	Ethnie	Eingangsdatum
		zum Aufhängen			
	81.85:117	Osterei, bemalt matt, mit Seidenband zum Aufhängen	Europa/Österreich/Tirol/Innsbruck		20.11.1981
	81.85:118	Osterei, bemalt matt, mit Seidenband zum Aufhängen	Europa/Österreich/Tirol/Innsbruck		20.11.1981
	81.85:119	Osterei, bemalt matt, mit Seidenband zum Aufhängen	Europa/Österreich/Tirol/Innsbruck		20.11.1981
	81.85:120	Osterei, bemalt matt, mit Seidenband zum Aufhängen	Europa/Österreich/Tirol/Innsbruck		20.11.1981
	81.85:121	Osterei, bemalt matt, mit Seidenband zum Aufhängen	Europa/Österreich/Tirol/Innsbruck		20.11.1981
	81.85:122	Osterei Pflanzenreserve, Naturfarbe rot	Kreta		20.11.1981
	81.85:123	Osterei Pflanzenreserve, Naturfarbe rot	Kreta		20.11.1981
	81.85:124	Osterei Pflanzenreserve, Naturfarbe rot	Kreta		20.11.1981
	81.85:125	Osterei Pflanzenreserve, Naturfarbe rot, Auferstehungsei, Bild aufgeklebt	Kreta		20.11.1981
	81.85:126	Osterei mit Strohapplikationen	Europa/Tschechien/Prag		20.11.1981
	81.85:127	Osterei mit Strohapplikationen	Europa/Tschechien/Prag		20.11.1981
	81.85:128	Osterei mit Strohapplikationen	Europa/Tschechien/Prag		20.11.1981
	81.85:129	Osterei mit Strohapplikationen	Europa/Tschechien/Prag		20.11.1981
	81.85:130	Osterei mit Strohapplikationen	Europa/Tschechien/Prag		20.11.1981
	81.85:131	Osterei mit Strohapplikationen	Europa/Tschechien/Prag		20.11.1981
	81.85:132	Osterei mit Strohapplikationen	Europa/Tschechien/Prag		20.11.1981
	81.85:133	Osterei mit Strohapplikationen	Europa/Tschechien/Prag		20.11.1981
	81.85:134	Osterei mit Strohapplikationen	Europa/Tschechien/Prag		20.11.1981
	81.85:135	Osterei mit Strohapplikationen	Europa/Tschechien/Prag		20.11.1981
	81.85:136	Osterei mit Strohapplikationen	Europa/Tschechien/Prag		20.11.1981
	81.85:137	Osterei mit Strohapplikationen	Europa/Tschechien/Prag		20.11.1981
	81.85:138	Osterei mit Strohapplikationen	Europa/Tschechien/Prag		20.11.1981
	81.85:139	Osterei, Batik lila	Europa/Tschechien/Prag		20.11.1981
	81.85:140	Osterei, Batik lila	Europa/Tschechien/Prag		20.11.1981
	81.85:141	Osterei, Batik lila	Europa/Tschechien/Prag		20.11.1981
	81.85:142	Osterei, Batik lila	Europa/Tschechien/Prag		20.11.1981
	81.85:143	Osterei Batik, Stecknadelauftrag rot	Europa/Slowakei;Europa/Tschechien		20.11.1981
	81.85:144	Osterei Batik, Stecknadelauftrag blau	Europa/Slowakei;Europa/Tschechien		20.11.1981

Please note that many designations in this list have been identified as faulty, outdated or as racist abuse since the inventories' original conception.

Bild	Inventarnummer	Objektbezeichnung	Herkunft	Ethnie	Eingangsdatum
	81.85:145	Osterei Batik, Stecknadelauftrag gelb	Europa/Slowakei;Europa/Tschechien		20.11.1981
	81.85:146	Osterei, bunte Blumen gemalt, gelackt	Europa/Slowakei;Europa/Tschechien		20.11.1981
	81.85:147	Osterei, bunte Blumen gemalt, gelackt	Europa/Tschechien;Europa/Slowakei		20.11.1981
	81.85:148	Osterei, bunte Blumen gemalt, gelackt	Europa/Slowakei;Europa/Tschechien		20.11.1981
	81.85:149	Osterei, bunte Blumen gemalt, gelackt	Europa/Slowakei;Europa/Tschechien		20.11.1981
	81.85:150	Osterei, bunte Blumen gemalt, gelackt	Europa/Tschechien;Europa/Slowakei		20.11.1981
	81.85:151	Osterei, bunte Blumen gemalt, gelackt	Europa/Slowakei;Europa/Tschechien		20.11.1981
	81.85:152	Osterei, bunte Blumen gemalt, gelackt, Gänseei	Europa/Slowakei;Europa/Tschechien		20.11.1981
	81.85:153	Osterei, bunte Blumen gemalt, gelackt, Gänseei	Europa/Tschechien;Europa/Slowakei		20.11.1981
	81.85:154	Osterei, Batik, grosser Stecknadelkopfauftrag, lila	Europa/Tschechien;Europa/Slowakei		20.11.1981
	81.85:155	Osterei, Batik, grosser Stecknadelkopfauftrag, lila	Europa/Slowakei;Europa/Tschechien		20.11.1981
	81.85:156	Osterei, Batik und Röhrchenauftrag, 5 Farben	Europa/Tschechien;Europa/Slowakei		20.11.1981
	81.85:157	Osterei, Batik und Röhrchenauftrag, 5 Farben	Europa/Tschechien;Europa/Slowakei		20.11.1981
	81.85:158	Osterei, Batik und Röhrchenauftrag, 5 Farben	Europa/Tschechien;Europa/Slowakei		20.11.1981
	81.85:159	Osterei, Batik und Röhrchenauftrag, 5 Farben	Europa/Tschechien;Europa/Slowakei		20.11.1981
	81.85:160	Osterei, Batik und Röhrchenauftrag, 5 Farben	Europa/Tschechien;Europa/Slowakei		20.11.1981
	81.85:161	Osterei, Batik und Röhrchenauftrag, 5 Farben	Europa/Tschechien;Europa/Slowakei		20.11.1981
	81.85:162	Osterei, Batik und Röhrchenauftrag, 5 Farben	Europa/Tschechien;Europa/Slowakei		20.11.1981
	81.85:163	Osterei, Batik und Röhrchenauftrag, 5 Farben	Europa/Slowakei;Europa/Tschechien		20.11.1981
	81.85:164	Osterei, Batik und Röhrchenauftrag, 5 Farben	Europa/Tschechien;Europa/Slowakei		20.11.1981
	81.85:165	Osterei, Batik und Röhrchenauftrag, 5 Farben	Europa/Tschechien;Europa/Slowakei		20.11.1981
	81.85:166	Osterei, Batik und Röhrchenauftrag, 5 Farben	Europa/Tschechien;Europa/Slowakei		20.11.1981
	81.85:167	Osterei, Batik und Röhrchenauftrag, 5	Europa/Tschechien;Europa/Slowakei		20.11.1981

Please note that many designations in this list have been identified as faulty, outdated or as racist abuse since the inventories' original conception.

Bild	Inventarnummer	Objektbezeichnung	Herkunft	Ethnie	Eingangsdatum
		Farben, mit grünem Band			
	81.85:168	Osterei, Batik und Röhrchenauftrag, 5 Farben	Europa/Tschechien;Europa/Slowakei		20.11.1981
	81.85:169	Osterei, Batik und Röhrchenauftrag, 5 Farben	Europa/Tschechien;Europa/Slowakei		20.11.1981
	81.85:170	Osterei, Batik und Röhrchenauftrag, 5 Farben	Europa/Slowakei;Europa/Tschechien		20.11.1981
	81.85:171	Osterei, Batik und Röhrchenauftrag, 5 Farben, mit gelbem Band	Europa/Slowakei;Europa/Tschechien		20.11.1981
	81.85:172	Osterei, Batik und Röhrchenauftrag, 5 Farben	Europa/Slowakei;Europa/Tschechien		20.11.1981
	81.85:173	Osterei, Batik und Röhrchenauftrag, 5 Farben	Europa/Slowakei;Europa/Tschechien		20.11.1981
	81.85:174	Osterei, Batik und Röhrchenauftrag, 5 Farben, Gänseei	Europa/Tschechien;Europa/Slowakei		20.11.1981
	81.85:175	Osterei, Batik und Röhrchenauftrag, 5 Farben, Gänseei	Europa/Tschechien;Europa/Slowakei		20.11.1981
	81.85:176	Osterei, Batik und Röhrchenauftrag, 5 Farben, Gänseei	Europa/Slowakei;Europa/Tschechien		20.11.1981
	81.85:177	Osterei, blaue Federzeichnung, mit blauem Band	Europa/Tschechien		20.11.1981
	81.85:178	Osterei, blaue Federzeichnung, blaues Band	Europa/Tschechien		20.11.1981
	81.85:179	Osterei, blaue Federzeichnung, mit blauem Band	Europa/Tschechien		20.11.1981
	81.85:180	Osterei, blaue Federzeichnung	Europa/Tschechien		20.11.1981
	81.85:181	Osterei, blaue Federzeichnung	Europa/Tschechien		20.11.1981
	81.85:182	Osterei, blaue Federzeichnung, silbernes Band	Europa/Tschechien		20.11.1981
	81.85:183	Osterei, blaue Federzeichnung, mit blauem Band	Europa/Tschechien		20.11.1981
	81.85:184	Osterei, blaue Federzeichnung, Kopie aus China, mit gelber Schnur	Asien/Ostasien/China		20.11.1981
	81.85:185	Osterei, blaue Federzeichnung, Kopie aus China, mit rotem Band	Asien/Ostasien/China		20.11.1981
	81.85:186	Osterei Binsenmark mit Samt	Europa/Tschechien;Europa/Slowakei		20.11.1981
	81.85:187	Osterei Binsenmark mit Samt	Europa/Slowakei;Europa/Tschechien		20.11.1981
	81.85:188	[Osterei Binsenmark mit Samt] (gesehen: Zeichenfeder)	Europa/Slowakei;Europa/Tschechien		20.11.1981

Please note that many designations in this list have been identified as faulty, outdated or as racist abuse since the inventories' original conception.

Bild	Inventarnummer	Objektbezeichnung	Herkunft	Ethnie	Eingangsdatum
	81.85:189	Osterei Binsenmark mit Samt	Europa/Slowakei;Europa/Tschechien		20.11.1981
	81.85:190	Osterei Binsenmark mit Samt	Europa/Tschechien;Europa/Slowakei		20.11.1981
	81.85:191	Osterei Binsenmark mit Samt	Europa/Slowakei;Europa/Tschechien		20.11.1981
	81.85:192	Osterei Kratz-Mal-Kratztechnik	Europa/Tschechien/Moravskoslezský kraj/Mankovice		20.11.1981
	81.85:193	Osterei Kratz-Mal-Kratztechnik	Europa/Tschechien/Moravskoslezský kraj/Mankovice		20.11.1981
	81.85:194	Osterei Kratz-Mal-Kratztechnik	Europa/Tschechien/Moravskoslezský kraj/Mankovice		20.11.1981
	81.85:195	Osterei Kratz-Mal-Kratztechnik	Europa/Tschechien/Moravskoslezský kraj/Mankovice		20.11.1981
	81.85:196	Osterei Kratz-Mal-Kratztechnik	Europa/Tschechien/Moravskoslezský kraj/Mankovice		20.11.1981
	81.85:197	Osterei Kratz-Mal-Kratztechnik	Europa/Tschechien/Moravskoslezský kraj/Mankovice		20.11.1981
	81.85:198	Osterei Kratz-Mal-Kratztechnik	Europa/Tschechien/Moravskoslezský kraj/Mankovice		20.11.1981
	81.85:199	Osterei Kratz-Mal-Kratztechnik	Europa/Tschechien/Moravskoslezský kraj/Mankovice		20.11.1981
	81.85:200	Osterei Kratz-Mal-Kratztechnik	Europa/Tschechien/Moravskoslezský kraj/Mankovice		20.11.1981
	81.85:201	Osterei Kratz-Mal-Kratztechnik	Europa/Tschechien/Moravskoslezský kraj/Mankovice		20.11.1981
	81.85:202	Osterei Kratz-Mal-Kratztechnik	Europa/Tschechien/Moravskoslezský kraj/Mankovice		20.11.1981
	81.85:203	Osterei Kratz-Mal-Kratztechnik	Europa/Tschechien/Moravskoslezský kraj/Mankovice		20.11.1981
	81.85:204	Osterei Kratz-Mal-Kratztechnik, Gänseei	Europa/Tschechien/Moravskoslezský kraj/Mankovice		20.11.1981
	81.85:205	Osterei, Kratztechnik	Europa/Tschechien;Europa/Slowakei		20.11.1981
	81.85:206	Osterei, Kratztechnik	Europa/Tschechien;Europa/Slowakei		20.11.1981
	81.85:207	Osterei, Kratztechnik	Europa/Tschechien;Europa/Slowakei		20.11.1981
	81.85:208	Osterei, Kratztechnik	Europa/Tschechien;Europa/Slowakei		20.11.1981
	81.85:209	Osterei, Kratztechnik	Europa/Tschechien;Europa/Slowakei		20.11.1981
	81.85:210	Osterei, Kratztechnik	Europa/Tschechien;Europa/Slowakei		20.11.1981
	81.85:211	Osterei, Kratztechnik	Europa/Slowakei;Europa/Tschechien		20.11.1981
	81.85:212	Osterei, Kratztechnik, Gänseei	Europa/Slowakei;Europa/Tschechien		20.11.1981
	81.85:213	Osterei, Kratztechnik, Gänseei	Europa/Tschechien;Europa/Slowakei		20.11.1981

Please note that many designations in this list have been identified as faulty, outdated or as racist abuse since the inventories' original conception.

Bild	Inventarnummer	Objektbezeichnung	Herkunft	Ethnie	Eingangsdatum
	81.85:214	Osterei, Kratztechnik, Gänseei	Europa/Tschechien;Europa/Slowakei		20.11.1981
	81.85:215	Osterei, Kratztechnik, Gänseei	Europa/Slowakei;Europa/Tschechien		20.11.1981
	81.85:216	Osterei, Kratztechnik, Gänseei	Europa/Slowakei;Europa/Tschechien		20.11.1981
	81.85:217	Osterei, Kratztechnik, Gänseei	Europa/Tschechien;Europa/Slowakei		20.11.1981
	81.85:218	Osterei Kratz-Mal-Schreibtechnik	Europa/Slowakei;Europa/Tschechien		20.11.1981
	81.85:219	Osterei, Batiktechnik, Maisstroh-Hühner	Europa/Tschechien;Europa/Slowakei		20.11.1981
	81.85:220	Osterei, Batiktechnik, Maisstroh-Hühner	Europa/Tschechien;Europa/Slowakei		20.11.1981
	81.85:221	Osterei, Batiktechnik, Maisstroh-Hühner	Europa/Tschechien;Europa/Slowakei		20.11.1981
	81.85:222	Osterei, Batiktechnik, Maisstroh-Hühner	Europa/Tschechien;Europa/Slowakei		20.11.1981
	81.85:223	Osterei, Kratztechnik, ohne Band, nicht ausgeblasen	Österreich/Burgenland/Güssing/Stinatz		20.11.1981
	81.85:224	Osterei, Kratztechnik, ohne Band, nicht ausgeblasen	Österreich/Burgenland/Güssing/Stinatz		20.11.1981
	81.85:225	Osterei, Kratztechnik, ohne Band	Österreich/Burgenland/Güssing/Stinatz		20.11.1981
	81.85:226	Osterei, Kratztechnik, ohne Band, nicht ausgeblasen	Österreich/Burgenland/Güssing/Stinatz		20.11.1981
	81.85:227	Osterei, Kratztechnik, ohne Band, nicht ausgeblasen	Österreich/Burgenland/Güssing/Stinatz		20.11.1981
	81.85:228	Osterei, Kratztechnik, ohne Band	Österreich/Burgenland/Güssing/Stinatz		20.11.1981
	81.85:229	Osterei, Kratztechnik, mit Wollfaden	Österreich/Burgenland/Güssing/Stinatz		20.11.1981
	81.85:230	Osterei, Kratztechnik, mit Wollfaden	Österreich/Burgenland/Güssing/Stinatz		20.11.1981
	81.85:231	Osterei, Kratztechnik, mit Wollfaden	Österreich/Burgenland/Güssing/Stinatz		20.11.1981
	81.85:232	Osterei, Kratztechnik mit Spruch - deutscher Schrift, ohne Band	Österreich/Burgenland/Güssing/Stinatz		20.11.1981
	81.85:233	Osterei , Batik-Maltechnik	Europa/Rumänien		20.11.1981
	81.85:234	Osterei , Batik-Maltechnik	Europa/Rumänien		20.11.1981
	81.85:235	Osterei , Batik-Maltechnik	Europa/Rumänien		20.11.1981
	81.85:236	Osterei , Batik-Maltechnik	Europa/Rumänien		20.11.1981
	81.85:237	Osterei , Batik-Maltechnik	Europa/Rumänien		20.11.1981
	81.85:238	Osterei , Batik-Maltechnik	Europa/Rumänien		20.11.1981
	81.85:239	Osterei, Batiktechnik alt, geometr. Muster	Europa/Rumänien		20.11.1981

Please note that many designations in this list have been identified as faulty, outdated or as racist abuse since the inventories' original conception.

Bild	Inventarnummer	Objektbezeichnung	Herkunft	Ethnie	Eingangsdatum
	81.85:240	Osterei, Abendmahldarstellung	Europa/Rumänien		20.11.1981
	81.85:241	Osterei, Perlapplikationen bunt	Europa/Rumänien		20.11.1981
	81.85:242	Osterei, Perlapplikationen bunt	Europa/Rumänien		20.11.1981
	81.85:243	Osterei, Perlapplikationen bunt	Europa/Rumänien		20.11.1981
	81.85:244	Osterei, Perlapplikationen bunt	Europa/Rumänien		20.11.1981
	81.85:245	Osterei, Batik-Maltechnik	Europa/Rumänien		20.11.1981
	81.85:246	Osterei, Batik-Maltechnik	Europa/Rumänien		20.11.1981
	81.85:247	Osterei, Batik-Maltechnik	Europa/Rumänien		20.11.1981
	81.85:248	Osterei, Batik-Maltechnik	Europa/Rumänien		20.11.1981
	81.85:249	Osterei, Batik-Maltechnik	Europa/Rumänien		20.11.1981
	81.85:250	Osterei, Batik-Maltechnik	Europa/Rumänien		20.11.1981
	81.85:251	Osterei Maltechnik bunt	Europa/Rumänien		20.11.1981
	81.85:252	Osterei Maltechnik gelb-weiss, mit grünem Band	Europa		20.11.1981
	81.85:253	Osterei Maltechnik gelb-weiss, grünes Band	Europa		20.11.1981
	81.85:254	Osterei Maltechnik orange-weiss, mit grünem Band	Europa		20.11.1981
	81.85:255	Osterei Maltechnik orange-weiss, mit grünem Band	Europa		20.11.1981
	81.85:256	Osterei, Perlapplikation	Europa/Österreich		20.11.1981
	81.85:257	Osterei, Perlapplikation	Europa/Österreich		20.11.1981
	81.85:258	Osterei, Perlapplikation	Europa/Österreich		20.11.1981
	81.85:259	Osterei: Maltechnik, lackiert, Stephansdom	Europa/Österreich/Wien		20.11.1981
	81.85:260	Osterei: Gänseei, geritzt [nicht ausgeblasen?]	Europa/Österreich/Wien		20.11.1981
	81.85:261	Osterei: bemaltes Holzei	Europa/Österreich/Salzburg/Salzburg		20.11.1981
	81.85:262	Osterei, Holz bemalt, rot, Anklang Petit Point	Europa/Österreich/Wien		20.11.1981
	81.85:263	Osterei, hellblau, klein	Europa/Österreich/Wien		20.11.1981
	81.85:264	Osterei, Lammform weiss mit Beinchen	Europa/Österreich/Wien		20.11.1981
	81.85:265	Osterei, Batiktechnik 3farbig	Schweiz/GR/Plessur/Chur		20.11.1981
	81.85:266	Osterei, Batiktechnik 3farbig	Schweiz/GR/Plessur/Chur		20.11.1981
	81.85:267	Osterei Bauernmalerei	Europa/Schweiz		20.11.1981

Please note that many designations in this have been identified as faulty, outdated or as racist abuse since the inventories' original conception.

Bild	Inventarnummer	Objektbezeichnung	Herkunft	Ethnie	Eingangsdatum
	81.85:268	Osterei Bauernmalerei, defekt	Europa/Schweiz		20.11.1981
	81.85:269	Osterei Bauernmalerei, Hahn	Europa/Schweiz		20.11.1981
	81.85:270	Osterei Bauernmalerei, Abendmahl	Europa/Schweiz		20.11.1981
	81.85:271	Osterei Bauernmalerei, Osterlamm	Europa/Schweiz		20.11.1981
	81.85:272	Osterei, Kratztechnik, Indigo mit weisser Rose	Europa/Schweiz		20.11.1981
	81.85:273	Osterei, Nussblatt braun mit Silberdistel	Europa/Schweiz		20.11.1981
	81.85:274	Osterei, Cochenille rot, Heckenrosenkranz	Europa/Schweiz		20.11.1981
	81.85:275	Osterei, Zwiebelschale hellbraun, Ehrenpreiskranz	Europa/Schweiz		20.11.1981
	81.85:276	Osterei, Kratztechnik rötlich	Europa/Schweiz/Aargau <Kanton>/Stuckishaus		20.11.1981
	81.85:277	Osterei, Zwiebelschale gekratzt, Insekt	Europa/Schweiz/Graubünden <Kanton>/Chur		20.11.1981
	81.85:278	Osterei: Kratztechnik, Zwiebelschale, Baum "gekritzt" [nicht ausgeblasen?]	Europa/Schweiz		20.11.1981
	81.85:279	Osterei, Kratztechnik, Zwiebelschale, Hahn	Europa/Schweiz		20.11.1981
	81.85:280	Osterei, geometrisches Muster, Spitzenmotiv	Europa/Schweiz		20.11.1981
	81.85:281	Osterei, Ätztechnik Zwiebelschale	Europa/Schweiz/Basel-Stadt <Kanton>/Basel		20.11.1981
	81.85:282	Osterei, Ätztechnik Zwiebelschale	Europa/Schweiz/Basel-Stadt <Kanton>/Basel		20.11.1981
	81.85:283	Osterei, Ätztechnik Zwiebelschale	Europa/Schweiz/Basel-Stadt <Kanton>/Basel		20.11.1981
	81.85:284	Osterei: Glas, mundgeblasen, geätzt	Europa/Schweiz/Basel-Stadt <Kanton>/Basel		20.11.1981
	81.85:285	Osterei: Glas, mundgeblasen, geätzt	Europa/Schweiz/Basel-Stadt <Kanton>/Basel		20.11.1981
	81.85:286	Osterei: Glas, mundgeblasen, geätzt	Europa/Schweiz/Basel-Stadt <Kanton>/Basel		20.11.1981
	81.85:287	Osterei, Glas, mundgeblasen, geätzt	Europa/Schweiz/Basel-Stadt <Kanton>/Basel		20.11.1981
	81.85:288	Osterei, Batik-Kratztechnik	Europa/Schweiz/Basel-Stadt <Kanton>/Basel		20.11.1981
	81.85:289	Osterei Scherenschnitt-Auflage rot-schwarz	Europa/Schweiz		20.11.1981
	81.85:290	Osterei, Bauernmalerei Blumen	Europa/Schweiz/-/Schlüpfen		20.11.1981

Please note that many designations in this list have been identified as faulty, outdated or as racist abuse since the inventories' original conception.

Bild	Inventarnummer	Objektbezeichnung	Herkunft	Ethnie	Eingangsdatum
	81.85:291	Osterei, Bauernmalerei auf weissem Ei	Europa/Schweiz/Graubünden <Kanton>/Flims		20.11.1981
	81.85:292	Osterei, Bauernmalerei auf weissem Ei	Europa/Schweiz/Graubünden <Kanton>/Flims		20.11.1981
	81.85:293	Osterei, Bauernmalerei auf weissem Ei	Europa/Schweiz/Graubünden <Kanton>/Flims		20.11.1981
	81.85:294	Osterei, Bauernmalerei auf weissem Ei	Europa/Schweiz/Graubünden <Kanton>/Flims		20.11.1981
	81.85:295	Osterei, Bauernmalerei auf weissem Ei	Europa/Schweiz/Graubünden <Kanton>/Flims		20.11.1981
	81.85:296	Osterei, Bauernmalerei auf weissem Ei	Europa/Schweiz/Graubünden <Kanton>/Flims		20.11.1981
	81.85:297	Osterei "beschlagen" mit Eisenapplikation: Hufeisen für Pferd und Ochsen, Meisterstück eines Schmiedes zum Beweis seiner Geschicklichkeit und Zartheit, Minnegabe	Europa/Österreich/Wien		20.11.1981
	81.85:298	Osterei, Ton in Ton bemalte Hühnereier	Europa/Ungarn/Borsod-Abaúj-Zemplén megye/Mezokövesd		20.11.1981
	81.85:299	Osterei, Ton in Ton bemalte Hühnereier	Europa/Ungarn/Borsod-Abaúj-Zemplén megye/Mezokövesd		20.11.1981
	81.85:300	Osterei, Ton in Ton bemalte Hühnereier	Europa/Ungarn/Borsod-Abaúj-Zemplén megye/Mezokövesd		20.11.1981
	81.85:301	Osterei, Ton in Ton bemalte Hühnereier	Europa/Ungarn/Borsod-Abaúj-Zemplén megye/Mezokövesd		20.11.1981
	81.85:302	Osterei, Ton in Ton bemalte Hühnereier	Europa/Ungarn/Borsod-Abaúj-Zemplén megye/Mezokövesd		20.11.1981
	81.85:303	Osterei, Ton in Ton bemalte Hühnereier	Europa/Ungarn/Borsod-Abaúj-Zemplén megye/Mezokövesd		20.11.1981
	81.85:304	Osterei: Ton in Ton bemalte Hühnereier	Europa/Ungarn/Borsod-Abaúj-Zemplén megye/Mezokövesd		20.11.1981
	81.85:305	Osterei, Ton in Ton bemalte Hühnereier	Europa/Ungarn/Borsod-Abaúj-Zemplén megye/Mezokövesd		20.11.1981
	81.85:306	Osterei, Ton in Ton bemalte Hühnereier	Europa/Ungarn/Borsod-Abaúj-Zemplén megye/Mezokövesd		20.11.1981
	81.85:307	Osterei, Gänseei	Europa/Ungarn/Borsod-Abaúj-Zemplén megye/Mezokövesd		20.11.1981
	81.85:308	Osterei, bunte Malerei und Stickereimotive	Europa/Ungarn/Borsod-Abaúj-Zemplén megye/Mezokövesd		20.11.1981
	81.85:309	Osterei, bunte Malerei und Stickereimotive	Europa/Ungarn/Borsod-Abaúj-Zemplén megye/Mezokövesd		20.11.1981
	81.85:310	Osterei, bunte Materei und	Europa/Ungarn/Borsod-Abaúj-		20.11.1981

Please note that many designations in this list have been identified as faulty, outdated or as racist abuse since the inventories´ original conception.

Bild	Inventarnummer	Objektbezeichnung	Herkunft	Ethnie	Eingangsdatum
		Stickereimotive	Zemplén megye/Mezokövesd		
	81.85:311	Osterei, bunte Malerei und Stickereimotive	Europa/Ungarn/Borsod-Abaúj-Zemplén megye/Mezokövesd		20.11.1981
	81.85:312	Osterei, bunte Malerei und Stickereimotive	Europa/Ungarn/Borsod-Abaúj-Zemplén megye/Mezokövesd		20.11.1981
	81.85:313	Osterei, bunte Malerei und Stickereimotive	Europa/Ungarn/Borsod-Abaúj-Zemplén megye/Mezokövesd		20.11.1981
	81.85:314	Osterei, bunte Malerei und Stickereimotive	Europa/Ungarn/Borsod-Abaúj-Zemplén megye/Mezokövesd		20.11.1981
	81.85:315	Osterei, bunte Malerei und Stickereimotive	Europa/Ungarn/Borsod-Abaúj-Zemplén megye/Mezokövesd		20.11.1981
	81.85:316	Osterei, bunte Malerei und Stickereimotive	Europa/Ungarn/Borsod-Abaúj-Zemplén megye/Mezokövesd		20.11.1981
	81.85:317	Osterei, bunte Malerei und Stickereimotive	Europa/Ungarn/Borsod-Abaúj-Zemplén megye/Mezokövesd		20.11.1981
	81.85:318	Osterei, bunte Malerei und Stickereimotive, Gänseei	Europa/Ungarn/Borsod-Abaúj-Zemplén megye/Mezokövesd		20.11.1981
	81.85:319	Osterei, gemalt und geschrieben mit Spruch	Europa/Ungarn/Baranya megye		20.11.1981
	81.85:320	Osterei, gemalt und geschrieben mit Spruch	Europa/Ungarn		20.11.1981
	81.85:321	Osterei, bemalt Blumenmuster	Europa/Ungarn/Bács-Kiskun megye/Kalocsa		20.11.1981
	81.85:322	Osterei, bemalt Blumenmuster	Europa/Ungarn/Bács-Kiskun megye/Kalocsa		20.11.1981
	81.85:323	Osterei, bemalt Blumenmuster	Europa/Ungarn/Bács-Kiskun megye/Kalocsa		20.11.1981
	81.85:324	Osterei Maltechnik, stilisiertes Blatt	Europa/Ungarn		20.11.1981
	81.85:325	Osterei Batik, 5 Farbgänge, rotgrundig	Europa/Ungarn/Südungarn		20.11.1981
	81.85:326	Osterei Batik, 5 Farbgänge, rotgrundig	Europa/Ungarn/Südungarn		20.11.1981
	81.85:327	Osterei Batik, 5 Farbgänge, rotgrundig	Europa/Ungarn/Südungarn		20.11.1981
	81.85:328	Osterei Batik, 5 Farbgänge, schwarzgrundig	Europa/Ungarn/Südungarn		20.11.1981
	81.85:329	Osterei Batik, 5 Farbgänge, rotgrundig, Gänseei	Europa/Ungarn/Südungarn		20.11.1981
	81.85:330	Osterei bemalt rot-blau, weissgrundig	Europa/Ungarn/Nógrád megye	--/Palóc	20.11.1981
	81.85:331	Osterei bemalt rot-blau, weissgrundig	--/Palóc		20.11.1981
	81.85:332	Osterei bemalt rot-blau, weissgrundig	--/Palóc		20.11.1981
	81.85:333	Osterei bemalt rot-blau, weissgrundig	--/Palóc		20.11.1981

Please note that many designations in this list have been identified as faulty, outdated or as racist abuse since the inventories' original conception.

Bild	Inventarnummer	Objektbezeichnung	Herkunft	Ethnie	Eingangsdatum
	81.85:334	Osterei bemalt rot-blau, weissgrundig	--/Palóc		20.11.1981
	81.85:335	Osterei bemalt rot-blau, weissgrundig	--/Palóc		20.11.1981
	81.85:336	Osterei bemalt rot-blau, weissgrundig	--/Palóc		20.11.1981
	81.85:337	Osterei, bemalt bunte Blume immer bräunlicher Naturgrund	Europa/Ungarn/-/Kalloc		20.11.1981
	81.85:338	Osterei, bemalt bunte Blume immer bräunlicher Naturgrund	Europa/Ungarn/-/Kalloc		20.11.1981
	81.85:339	Osterei, bemalt bunte Blume immer bräunlicher Naturgrund	Europa/Ungarn/-/Kalloc		20.11.1981
	81.85:340	Osterei, bemalt bunte Blumen immer bräunlicher Naturgrund	Europa/Ungarn/-/Kalloc		20.11.1981
	81.85:341	Osterei, bemalt bunte Blumen immer bräunlicher Naturgrund	Europa/Ungarn/-/Kalloc		20.11.1981
	81.85:342	Osterei, bemalt bunte Blumen immer bräunlicher Naturgrund	Europa/Ungarn/-/Kalloc		20.11.1981
	81.85:343	Osterei, bemalt bunte Blumen immer bräunlicher Naturgrund	Europa/Ungarn/-/Kalloc		20.11.1981
	81.85:344	Osterei Batiktechnik "Stecknadelkopf", braun	Europa/Deutschland/Hamburg		20.11.1981
	81.85:345	Osterei Batiktechnik "Stecknadelkopf", rot	Europa/Deutschland/Hamburg		20.11.1981
	81.85:346	Osterei Batiktechnik "Stecknadelkopf", blau	Europa/Deutschland/Hamburg		20.11.1981
	81.85:347	Osterei Batiktechnik "Stecknadelkopf", grün	Europa/Deutschland/Hamburg		20.11.1981
	81.85:348	Osterei bemalt	Europa/Deutschland/Hamburg		20.11.1981
	81.85:349	Osterei bemalt	Europa/Deutschland/Hamburg		20.11.1981
	81.85:350	Osterei bemalt	Europa/Deutschland/Hamburg		20.11.1981
	81.85:351	Osterei bemalt	Europa/Deutschland/Hamburg		20.11.1981
	81.85:352	Osterei, Kratztechnik, Zwiebelschale, Landschaft, MK 73	Europa/Deutschland/Hamburg		20.11.1981
	81.85:353	Osterei Rotei für Salzberg	Eurasien/Russische Föderation/Russland		20.11.1981
	81.85:354	Osterei Rotei für Salzberg	Eurasien/Russische Föderation/Russland		20.11.1981
	81.85:355	Osterei Rotei für Salzberg	Eurasien/Russische Föderation/Russland		20.11.1981
	81.85:356	Osterei Rotei für Salzberg	Eurasien/Russische Föderation/Russland		20.11.1981
	81.85:357	Osterei Rotei für Salzberg	Eurasien/Russische		20.11.1981

Please note that many designations in this list have been identified as faulty, outdated or as racist abuse since the inventories' original conception.

Bild	Inventarnummer	Objektbezeichnung	Herkunft	Ethnie	Eingangsdatum
			Föderation/Russland		
	81.85:358	Osterei Rotei für Salzberg	Eurasien/Russische Föderation/Russland		20.11.1981
	81.85:359	Osterei, Holzei bemalt, Motiv Kirche, Winten XB	Eurasien/Russische Föderation/Russland		20.11.1981
	81.85:360	Osterei, Holzei bemalt, Motiv Kirche	Eurasien/Russische Föderation/Russland		20.11.1981
	81.85:361	Osterei, Holzei bemalt, Engel am Grabe	Eurasien/Russische Föderation/Russland		20.11.1981
	81.85:362	Osterei, Holzei bemalt, Christus am Ölberg	Eurasien/Russische Föderation/Russland		20.11.1981
	81.85:363	Osterei, Batiktechnik, schwarzgrundig figürlich	Eurasien/Russische Föderation/Russland		20.11.1981
	81.85:364	Osterei, Batiktechnik, braungrundig, geometrisch	Eurasien/Russische Föderation/Russland		20.11.1981
	81.85:365	Osterei, Holz bemalt figürlich, werklich	Eurasien/Russische Föderation/Zentralrussland: Moskau/Moskau		20.11.1981
	81.85:366	Osterei, Holz bemalt figürlich, werklich, Russ. Kirche	Eurasien/Russische Föderation/Zentralrussland: Moskau/Moskau		20.11.1981
	81.85:367	Osterei, Holz bemalt, Blumenmotive	Europa		20.11.1981
	81.85:368	Osterei, Holz bemalt, Blumenmotive	Europa		20.11.1981
	81.85:369	Osterei, Holz bemalt, Blumenmotive	Europa		20.11.1981
	81.85:370	Osterei, Holz bemalt, Blumenmotive	Europa		20.11.1981
	81.85:371	Osterei, Holz bemalt, Blumenmotive	Europa		20.11.1981
	81.85:372	Osterei Holz bemalt bunt, klein	Eurasien/Russische Föderation/Russland		20.11.1981
	81.85:373	Osterei Holz bemalt bunt, klein	Eurasien/Russische Föderation/Russland		20.11.1981
	81.85:374	Osterei Holz bemalt bunt, klein	Eurasien/Russische Föderation/Russland		20.11.1981
	81.85:375	Osterei Holz bemalt bunt, gross	Eurasien/Russische Föderation/Russland		20.11.1981
	81.85:376	Osterei Holz bemalt bunt, gross	Eurasien/Russische Föderation/Russland		20.11.1981
	81.85:377	Osterei Holz bemalt bunt, gross	Eurasien/Russische Föderation/Russland		20.11.1981
	81.85:378	3 Ostereier, Holz bemalt wie Puppe in der Puppe, 2 innen	Eurasien/Russische Föderation/Russland		20.11.1981

Please note that many designations in this list have been identified as faulty, outdated or as racist abuse since the inventories' original conception.

Bild	Inventarnummer	Objektbezeichnung	Herkunft	Ethnie	Eingangsdatum
	81.85:379	Osterei, Holz bemalt, innen mit Holzente	Eurasien/Russische Föderation/Russland		20.11.1981
	81.85:380	Osterei, Holz bemalt "Matroschka"	Eurasien/Russische Föderation/Russland		20.11.1981
	81.85:381	Osterei, Holz bemalt "Matroschka"	Eurasien/Russische Föderation/Russland		20.11.1981
	81.85:382	Osterei, Holz grün	Eurasien;keine Angabe		20.11.1981
	81.85:383	Osterei, Holz bemalt rotgrundig, Blumen, schwarz umrandet, typisch	Eurasien/Russische Föderation/Russland		20.11.1981
	81.85:384	Osterei, Holz bemalt rotgrundig, Blumen, schwarz umrandet, typisch	Eurasien/Russische Föderation/Russland		20.11.1981
	81.85:385	Osterei, Holz bemalt rotgrundig, Blumen, schwarz umrandet, typisch	Eurasien/Russische Föderation/Russland		20.11.1981
	81.85:386	Osterei, Holz bemalt, Blumen, schwarz umrandet, typisch	Eurasien/Russische Föderation/Russland		20.11.1981
	81.85:387	Osterei, Holz bemalt, Blumen, schwarz umrandet, typisch, Holz gross, zum Öffnen ohne Inhalt	Eurasien/Russische Föderation/Russland		20.11.1981
	81.85:388	Osterei, Batiktechnik, Tjanting oder "Kristka" (Polen)	Amerika/Nordamerika/Kanada		20.11.1981
	81.85:389	Osterei, Batiktechnik, Tjanting oder "Kristka" (Polen)	Amerika/Nordamerika/Kanada		20.11.1981
	81.85:390	Osterei, Batiktechnik, Tjanting oder "Kristka" (Polen)	Amerika/Nordamerika/Kanada		20.11.1981
	81.85:391	Osterei, Batiktechnik, Tjanting oder "Kristka" (Polen)	Amerika/Nordamerika/Kanada		20.11.1981
	81.85:392	Osterei, Batiktechnik, Tjanting oder "Kristka" (Polen)	Amerika/Nordamerika/Kanada		20.11.1981
	81.85:393	Osterei, Batiktechnik, Tjanting oder "Kristka" (Polen)	Amerika/Nordamerika/Kanada		20.11.1981
	81.85:394	Osterei, Batiktechnik, Tjanting oder "Kristka" (Polen)	Amerika/Nordamerika/Kanada		20.11.1981
	81.85:395	Osterei, Batiktechnik, Tjanting oder "Kristka" (Polen)	Amerika/Nordamerika/Kanada		20.11.1981
	81.85:396	Osterei, Batiktechnik, Tjanting oder "Kristka" (Polen)	Amerika/Nordamerika/Kanada		20.11.1981
	81.85:397	Osterei, Batiktechnik, Tjanting oder "Kristka" (Polen)	Amerika/Nordamerika/Kanada		20.11.1981
	81.85:398	Osterei, Batiktechnik, Tjanting oder "Kristka" (Polen)	Amerika/Nordamerika/Kanada		20.11.1981
	81.85:399	Osterei, Batiktechnik, Tjanting oder "Kristka" (Polen)	Amerika/Nordamerika/Kanada		20.11.1981

Please note that many designations in this list have been identified as faulty, outdated or as racist abuse since the inventories' original conception.

Bild	Inventarnummer	Objektbezeichnung	Herkunft	Ethnie	Eingangsdatum
	81.85:400	Osterei, Batiktechnik, Tjanting oder "Kristka" (Polen)	Amerika/Nordamerika/Kanada		20.11.1981
	81.85:401	Osterei, Batiktechnik, Tjanting oder "Kristka" (Polen)	Amerika/Nordamerika/Kanada		20.11.1981
	81.85:402	Osterei, Batiktechnik, Tjanting oder "Kristka" (Polen)	Amerika/Nordamerika/Kanada		20.11.1981
	81.85:403	Osterei, Batiktechnik, Tjanting oder "Kristka" (Polen)	Amerika/Nordamerika/Kanada		20.11.1981
	81.85:404	Osterei, Mal-Batik-Mischtechnik, Muster der jungsteinzeitlichen Tripolje-Kultur	Amerika/Nordamerika/Kanada		20.11.1981
	81.85:405	Osterei, Mal-Batik-Mischtechnik, Muster der jungsteinzeitlichen Tripolje-Kultur	Amerika/Nordamerika/Kanada		20.11.1981
	81.85:406	Osterei, Mal-Batik-Mischtechnik, Muster der jungsteinzeitlichen Tripolje-Kultur	Amerika/Nordamerika/Kanada		20.11.1981
	81.85:407	Osterei, Mal-Batik-Mischtechnik, Muster der jungsteinzeitlichen Tripolje-Kultur	Amerika/Nordamerika/Kanada		20.11.1981
	81.85:408	Osterei, Holz geschnitzt Intarsien	Amerika/Nordamerika/Kanada		20.11.1981
	81.85:409	Osterei, Holz geschnitzt Intarsien	Amerika/Nordamerika/Kanada		20.11.1981
	81.85:410	Osterei, einfarbig für Werkkorb, grün	Europa/Ukraine/-/Krashansky		20.11.1981
	81.85:411	Osterei, einfarbig für Werkkorb, rot	Europa/Ukraine/-/Krashansky		20.11.1981
	81.85:412	Osterei, einfarbig für Werkkorb, gelb	Europa/Ukraine/-/Krashansky		20.11.1981
	81.85:413	Osterei, einfarbig für Werkkorb, hellgrün	Europa/Ukraine/-/Krashansky		20.11.1981
	81.85:414	Osterei, einfarbig für Werkkorb, braunrot	Europa/Ukraine/-/Krashansky		20.11.1981
	81.85:415	Osterei, einfarbig für Werkkorb, rot	Europa/Ukraine/-/Krashansky		20.11.1981
	81.85:416	Osterei, Reihenfolge Färbetechnik "Pysansky", weiss-fertig	Europa/Ukraine		20.11.1981
	81.85:417	Osterei, Reihenfolge Färbetechnik "Pysansky", weiss-fertig	Europa/Ukraine		20.11.1981
	81.85:418	Osterei, Reihenfolge Färbetechnik "Pysansky", weiss-fertig	Europa/Ukraine		20.11.1981
	81.85:419	Osterei, Reihenfolge Färbetechnik "Pysansky", weiss-fertig	Europa/Ukraine		20.11.1981
	81.85:420	Osterei, Reihenfolge Färbetechnik "Pysansky", weiss-fertig	Europa/Ukraine		20.11.1981
	81.85:421	Osterei, Reihenfolge Färbetechnik "Pysansky", weiss-fertig	Europa/Ukraine		20.11.1981
	81.85:422	Osterei, Reihenfolge Färbetechnik "Pysansky", weiss-fertig	Europa/Ukraine		20.11.1981
	81.85:423	Osterei, Reihenfolge Färbetechnik	Europa/Ukraine		20.11.1981

Please note that many designations in this list have been identified as faulty, outdated or as racist abuse since the inventories´ original conception.

Bild	Inventarnummer	Objektbezeichnung	Herkunft	Ethnie	Eingangsdatum
		"Pysansky", weiss-fertig			
	81.85:424	Osterei, ukrainische Pysanky, Nr. 1 Windmühle aus "Salzarpatja"	Europa/Ukraine		20.11.1981
	81.85:425	Osterei, ukrainische Pysanky, Nr. 2, Blume	Europa/Ukraine		20.11.1981
	81.85:426	Osterei, ukrainische Pysanky, Nr. 3, Störche	Europa/Ukraine		20.11.1981
	81.85:427	Osterei, ukrainische Pysanky, Nr. 4, Rosette,	Europa/Ukraine/Lwiw <oblast>	--/Lemken	20.11.1981
	81.85:428	Osterei, ukrainische Pysanky, Nr. 5, Kreuz,	Europa/Ukraine/Lwiw <oblast>	--/Boiken	20.11.1981
	81.85:429	Osterei, ukrainische Pysanky, Nr. 6, Sonnenblume	Europa/Ukraine		20.11.1981
	81.85:430	Osterei, ukrainische Pysanky, Nr. 8, Huzulen, Spitze d. ukrainischen Volkskunst, Kirche Nr. 8	Europa/Ukraine/Iwano-Frankiwsk <oblast>	<Eurasien>/<Europa>/Huzulen	20.11.1981
	81.85:431	Osterei, ukrainische Pysanky, Nr. 9, Fahne	Europa/Ukraine/Iwano-Frankiwsk <oblast>		20.11.1981
	81.85:432	Osterei, ukrainische Pysanky, Nr. 10, Kreuz	Europa/Ukraine/Iwano-Frankiwsk <oblast>		20.11.1981
	81.85:433	Osterei, ukrainische Pysanky, Nr. 12, Dreifaltigkeit	Europa/Ukraine/Iwano-Frankiwsk <oblast>		20.11.1981
	81.85:434	Osterei, ukrainische Pysanky, Nr. 14 Rentier	Europa/Ukraine/Iwano-Frankiwsk <oblast>		20.11.1981
	81.85:435	Osterei, ukrainische Pysanky, Nr. 16, Rehe	Europa/Ukraine/Iwano-Frankiwsk <oblast>		20.11.1981
	81.85:436	Osterei, ukrainische Pysanky, Nr. 17, Elch	Europa/Ukraine/Iwano-Frankiwsk <oblast>		20.11.1981
	81.85:437	Osterei, ukrainische Pysanky, Nr. 18, Fische	Europa/Ukraine/Iwano-Frankiwsk <oblast>		20.11.1981
	81.85:438	Osterei, ukrainische Pysanky, Nr. 19, Ewigkeit	Europa/Ukraine/Tscherniwzi <oblast>		20.11.1981
	81.85:439	Osterei, ukrainische Pysanky, Nr. 21, Windmühle	Europa/Ukraine/Tscherniwzi <oblast>		20.11.1981
	81.85:440	Osterei, ukrainische Pysanky, Nr. 22, Blume	Europa/Ukraine/Tscherniwzi <oblast>		20.11.1981
	81.85:441	Osterei, ukrainische Pysanky, Nr. 23, Locke m. Kämmchen	Europa/Ukraine/Iwano-Frankiwsk <oblast>		20.11.1981
	81.85:442	Osterei, ukrainische Pysanky, Nr. 24, Kreuz	Europa/Ukraine/Iwano-Frankiwsk <oblast>		20.11.1981
	81.85:443	Osterei, ukrainische Pysanky, Nr. 25, Kudsudn	Europa/Ukraine/Lwiw <oblast>		20.11.1981

Please note that many designations in this list have been identified as faulty, outdated or as racist abuse since the inventories' original conception.

Bild	Inventarnummer	Objektbezeichnung	Herkunft	Ethnie	Eingangsdatum
	81.85:444	Osterei, ukrainische Pysanky, Nr. 26, Blume, Herde aus dem Dorf Sokal	Europa/Ukraine/Lwiw <oblast>		20.11.1981
	81.85:445	Osterei, ukrainische Pysanky, Nr. 27, Schirmchen	Europa/Ukraine/Lwiw <oblast>		20.11.1981
	81.85:446	Osterei, ukrainische Pysanky, Nr. 28, Schnurrbärtchen	Europa/Ukraine/Lwiw <oblast>		20.11.1981
	81.85:447	Osterei, ukrainische Pysanky, Nr. 29, Stern mit Gesundheit	Europa/Ukraine/Lwiw <oblast>		20.11.1981
	81.85:448	Osterei, ukrainische Pysanky, Nr. 30, Eichblatt	Europa/Ukraine/Lwiw <oblast>		20.11.1981
	81.85:449	Osterei, ukrainische Pysanky, Nr. 32, Rosmarin	Europa/Ukraine/Wolynsk <oblast>		20.11.1981
	81.85:450	Osterei, ukrainische Pysanky, Nr. 33, Spinnen	Europa/Ukraine/Wolynsk <oblast>		20.11.1981
	81.85:451	Osterei, ukrainische Pysanky, Nr. 34, Ewigkeit	Europa/Ukraine/Wolynsk <oblast>		20.11.1981
	81.85:452	Osterei, ukrainische Pysanky, Nr. 37 - 46, Muster der sogen. Alt-Huzulischen Ukraine	Europa/Ukraine/Lwiw <oblast>/Lwiw <Stadt>		20.11.1981
	81.85:453	Osterei, ukrainische Pysanky, Nr. 37 - 46, Muster der sogen. Alt-Huzulischen Ukraine	Europa/Ukraine/Lwiw <oblast>/Lwiw <Stadt>		20.11.1981
	81.85:454	Osterei, ukrainische Pysanky, Nr. 37 - 46, Muster der sogen. Alt-Huzulischen Ukraine	Europa/Ukraine/Lwiw <oblast>/Lwiw <Stadt>		20.11.1981
	81.85:455	Osterei, ukrainische Pysanky, Nr. 37 - 46, Muster der sogen. Alt-Huzulischen Ukraine	Europa/Ukraine/Lwiw <oblast>/Lwiw <Stadt>		20.11.1981
	81.85:456	Osterei, ukrainische Pysanky, Nr. 37 - 46, Muster der sogen. Alt-Huzulischen Ukraine	Europa/Ukraine/Lwiw <oblast>/Lwiw <Stadt>		20.11.1981
	81.85:457	Osterei, ukrainische Pysanky, Nr. 37 - 46, Muster der sogen. Alt-Huzulischen Ukraine	Europa/Ukraine/Lwiw <oblast>/Lwiw <Stadt>		20.11.1981
	81.85:458	Osterei, ukrainische Pysanky, Nr. 37 - 46, Muster der sogen. Alt-Huzulischen Ukraine	Europa/Ukraine/Lwiw <oblast>/Lwiw <Stadt>		20.11.1981
	81.85:459	Osterei, ukrainische Pysanky, Nr. 37 - 46, Muster der sogen. Alt-Huzulischen Ukraine	Europa/Ukraine/Lwiw <oblast>/Lwiw <Stadt>		20.11.1981
	81.85:460	Osterei, ukrainische Pysanky, Nr. 37 - 46, Muster der sogen. Alt-Huzulischen Ukraine	Europa/Ukraine/Lwiw <oblast>/Lwiw <Stadt>		20.11.1981

Please note that many designations on this list have been identified as faulty, outdated or as racist abuse since the inventories´ original conception.

Bild	Inventarnummer	Objektbezeichnung	Herkunft	Ethnie	Eingangsdatum
	81.85:461	Osterei, ukrainische Pysanky, Nr. 37 - 46, Muster der sogen. Alt-Huzulischen Ukraine	Europa/Ukraine/Lwiw <oblast>/Lwiw <Stadt>		20.11.1981
	81.85:462	Osterei, ukrainische Pysanky, Nr. 47 - 52, Östl. Podolin, sehr alt, vorchristl. Zeit, ungefähr 50 Muster, Locke mit Schleife, Locke mir Kämmchen, Königin, Fürstin oder Enterich	Europa/Ukraine		20.11.1981
	81.85:463	Osterei, ukrainische Pysanky, Nr. 47 - 52, Östl. Podolin, sehr alt, vorchristl. Zeit, ungefähr 50 Muster, Locke mit Schleife, Locke mir Kämmchen, Königin, Fürstin oder Enterich	Europa/Ukraine		20.11.1981
	81.85:464	Osterei, ukrainische Pysanky, Nr. 47 - 52, Östl. Podolin, sehr alt, vorchristl. Zeit, ungefähr 50 Muster, Locke mit Schleife, Locke mir Kämmchen, Königin, Fürstin oder Enterich	Europa/Ukraine		20.11.1981
	81.85:465	Osterei, ukrainische Pysanky, Nr. 47 - 52, Östl. Podolin, sehr alt, vorchristl. Zeit, ungefähr 50 Muster, Locke mit Schleife, Locke mir Kämmchen, Königin, Fürstin oder Enterich	Europa/Ukraine		20.11.1981
	81.85:466	Osterei, ukrainische Pysanky, Nr. 47 - 52, Östl. Podolin, sehr alt, vorchristl. Zeit, ungefähr 50 Muster, Locke mit Schleife, Locke mir Kämmchen, Königin, Fürstin oder Enterich	Europa/Ukraine		20.11.1981
	81.85:467	Osterei, ukrainische Pysanky, Nr. 47 - 52, Östl. Podolin, sehr alt, vorchristl. Zeit, ungefähr 50 Muster, Locke mit Schleife, Locke mir Kämmchen, Königin, Fürstin oder Enterich	Europa/Ukraine		20.11.1981
	81.85:468	Osterei, ukrainische Pysanky, Nr. 53 - 58, Tripolje-Kultur, zurückdatiert bis Jungsteinzeit, älteste Pysanky Muster Nr. 56 gewundene Hörner, dieses Jahrhundert um Ternopil üblich	Europa/Ukraine/Ternopil <oblast>/Ternopil <Stadt>		20.11.1981
	81.85:469	Osterei, ukrainische Pysanky, Nr. 53 - 58, Tripolje-Kultur, zurückdatiert bis Jungsteinzeit, älteste Pysanky Muster Nr. 56 gewundene Hörner, dieses Jahrhundert um Ternopil üblich	Europa/Ukraine/Ternopil <oblast>/Ternopil <Stadt>		20.11.1981
	81.85:470	Osterei, ukrainische Pysanky, Nr. 53 - 58, Tripolje-Kultur, zurückdatiert bis Jungsteinzeit, älteste Pysanky Muster Nr.	Europa/Ukraine/Ternopil <oblast>/Ternopil <Stadt>		20.11.1981

Please note that many designations in this list may be identified as faulty, outdated or as racist abuse since the inventories' original conception.

Bild	Inventarnummer	Objektbezeichnung	Herkunft	Ethnie	Eingangsdatum
		56 gewundene Hörner, dieses Jahrhundert um Ternopil üblich			
	81.85:471	Osterei, ukrainische Pysanky, Nr. 53 - 58, Tripolje-Kultur, zurückdatiert bis Jungsteinzeit, älteste Pysanky Muster Nr. 56 gewundene Hörner, dieses Jahrhundert um Ternopil üblich	Europa/Ukraine/Ternopil <oblast>/Ternopil <Stadt>		20.11.1981
	81.85:472	Osterei, ukrainische Pysanky, Nr. 53 - 58, Tripolje-Kultur, zurückdatiert bis Jungsteinzeit, älteste Pysanky Muster Nr. 56 gewundene Hörner, dieses Jahrhundert um Ternopil üblich	Europa/Ukraine/Ternopil <oblast>/Ternopil <Stadt>		20.11.1981
	81.85:473	Osterei, ukrainische Pysanky, Nr. 53 - 58, Tripolje-Kultur, zurückdatiert bis Jungsteinzeit, älteste Pysanky Muster Nr. 56 gewundene Hörner, dieses Jahrhundert um Ternopil üblich	Europa/Ukraine/Ternopil <oblast>/Ternopil <Stadt>		20.11.1981
	81.85:474	Osterei, ukrainische Pysanky, Nr. 59 - 64, Blumen, gemüseanbau, deutlich: Pysanky spiegelt, Nr. 59 u. 64 Gürdachen	Europa/Ukraine/Winnyzja <oblast>		20.11.1981
	81.85:475	Osterei, ukrainische Pysanky, Nr. 59 - 64, Blumen, gemüseanbau, deutlich: Pysanky spiegelt, Nr. 59 u. 64 Gürdachen	Europa/Ukraine/Winnyzja <oblast>		20.11.1981
	81.85:476	Osterei, ukrainische Pysanky, Nr. 59 - 64, Blumen, gemüseanbau, deutlich: Pysanky spiegelt, Nr. 59 u. 64 Gürdachen	Europa/Ukraine/Winnyzja <oblast>		20.11.1981
	81.85:477	Osterei, ukrainische Pysanky, Nr. 59 - 64, Blumen, gemüseanbau, deutlich: Pysanky spiegelt, Nr. 59 u. 64 Gürdachen	Europa/Ukraine/Winnyzja <oblast>		20.11.1981
	81.85:478	Osterei, ukrainische Pysanky, Nr. 59 - 64, Blumen, gemüseanbau, deutlich: Pysanky spiegelt, Nr. 59 u. 64 Gürdachen	Europa/Ukraine/Winnyzja <oblast>		20.11.1981
	81.85:479	Osterei, ukrainische Pysanky, Nr. 59 - 64, Blumen, gemüseanbau, deutlich: Pysanky spiegelt, Nr. 59 u. 64 Gürdachen	Europa/Ukraine/Winnyzja <oblast>		20.11.1981
	81.85:480	Osterei, ukrainische Pysanky, Nr. 65, Apfelbäumchen	Europa/Ukraine/Odessa <oblast>/Odessa <Stadt>		20.11.1981
	81.85:481	Osterei, ukrainische Pysanky, Nr. 66, Wolfszähne	Europa/Ukraine/Odessa <oblast>/Odessa <Stadt>		20.11.1981

Please note that many designations in this list have been identified as faulty, outdated or as racist abuse since the inventories' original conception.

Bild	Inventarnummer	Objektbezeichnung	Herkunft	Ethnie	Eingangsdatum
	81.85:482	Osterei, ukrainische Pysanky, Nr. 67, Kosakenwiesen	Europa/Ukraine/Odessa <oblast>/Odessa <Stadt>		20.11.1981
	81.85:483	Osterei, ukrainische Pysanky, Nr. 68, 48 Teile mit Mohn	Europa/Ukraine/Cherson <oblast>/Cherson		20.11.1981
	81.85:484	Osterei, ukrainische Pysanky, Nr. 69, Schwalbenschwänzchen	Europa/Ukraine/Cherson <oblast>/Cherson		20.11.1981
	81.85:485	Osterei, ukrainische Pysanky, Nr. 70, Schwarzes Meer	Europa/Ukraine/Cherson <oblast>/Cherson		20.11.1981
	81.85:486	Osterei, ukrainische Pysanky, Nr. 71, Elstern	Europa/Ukraine/-/Kiew		20.11.1981
	81.85:487	Osterei, ukrainische Pysanky, Nr. 72, Dreiblatt	Europa/Ukraine/-/Kiew		20.11.1981
	81.85:488	Osterei, ukrainische Pysanky, Nr. 74, Blume	Europa/Ukraine/-/Kiew		20.11.1981
	81.85:489	Osterei, ukrainische Pysanky, Nr. 77, Blume	Europa/Ukraine/Tschernihiw <oblast>/Tschernihiw <Stadt>		20.11.1981
	81.85:490	Osterei, ukrainische Pysanky, Nr. 78, stehende Rose	Europa/Ukraine/Tschernihiw <oblast>/Tschernihiw <Stadt>		20.11.1981
	81.85:491	Osterei, ukrainische Pysanky, Nr. 79, Blume	Europa/Ukraine/Tschernihiw <oblast>/Tschernihiw <Stadt>		20.11.1981
	81.85:492	Osterei, ukrainische Pysanky, Nr. 80, Ewigkeit	Europa/Ukraine/Poltawa <oblast>		20.11.1981
	81.85:493	Osterei, ukrainische Pysanky, Nr. 81, stehende Rose	Europa/Ukraine/Poltawa <oblast>		20.11.1981
	81.85:494	Osterei, ukrainische Pysanky, Nr. 82, Elstern	Europa/Ukraine/Poltawa <oblast>		20.11.1981
	81.85:495	Osterei, ukrainische Pysanky, Nr. 83, Saporischuka, altes Zentr. d. Kosaken	Europa/Ukraine		20.11.1981
	81.85:496	Osterei, ukrainische Pysanky, Nr. 84, Malve	Europa/Ukraine		20.11.1981
	81.85:497	Osterei, ukrainische Pysanky, Nr. 85, Eichblatt	Europa/Ukraine		20.11.1981
	81.85:498	Osterei, ukrainische Pysanky, Nr. 86, Zigeuner Wege	Europa/Ukraine/-/Provinz Kabanj		20.11.1981
	81.85:499	Osterei, ukrainische Pysanky, Nr. 87, Sterne	Europa/Ukraine/-/Provinz Kabanj		20.11.1981
	81.85:500	Osterei, ukrainische Pysanky, Nr. 88, Alte Oma	Europa/Ukraine/-/Provinz Kabanj		20.11.1981
	81.85:501	Osterei, ukrainische Pysanky, Nr. 92, Dreiecke	Eurasien/Russland/Oblast Kursk/Kursk (?)		20.11.1981
	81.85:502	Osterei, ukrainische Pysanky, Nr. 93, Schmetterling	Eurasien/Russland/Oblast Kursk/Kursk (?)		20.11.1981

Please note that many designations in this list have been identified as faulty, outdated or as racist abuse since the inventories' original conception.

Bild	Inventarnummer	Objektbezeichnung	Herkunft	Ethnie	Eingangsdatum
	81.85:503	Osterei, ukrainische Pysanky, Nr. 94, Nachbarschaftshilfe Woronisch	Europa/Ukraine/Sumy <oblast>/Woronisch		20.11.1981
	81.85:504	Osterei, ukrainische Pysanky, Nr. 95, Immergrün	Europa/Ukraine/Sumy <oblast>/Woronisch		20.11.1981
	81.85:505	Osterei, ukrainische Pysanky, Pyssanky, ukrainische-Alt-Huzulen	Europa/Ukraine		20.11.1981
	81.85:506	Osterei, ukrainische Pysanky, Pyssanky, ukrainische-Alt-Huzulen	Europa/Ukraine		20.11.1981
	81.85:507	Osterei, ukrainische Pysanky, Pyssanky, ukrainische-Alt-Huzulen	Europa/Ukraine		20.11.1981
	81.85:508	Osterei, Holz bemalt	Eurasien/Russische Föderation/Nordwestrussland: Leningrad/Sankt Petersburg		20.11.1981
	81.85:509	Osterei, geschrieben-Batik, deutsche Schrift, grün	Europa/Deutschland/Hessen/Amöneburg/Mardorf		20.11.1981
	81.85:510	Osterei, geschrieben-Batik, Deutsche Schrift, rot	Europa/Deutschland/Hessen/Amöneburg/Mardorf		20.11.1981
	81.85:511	Osterei, geschrieben-Batik, Deutsche Schrift, rot	Europa/Deutschland/Hessen/Amöneburg/Mardorf		20.11.1981
	81.85:512	Osterei, geschrieben-Batik, Deutsche Schrift, rot	Europa/Deutschland/Hessen/Amöneburg/Mardorf		20.11.1981
	81.85:513	Osterei, geschrieben-Batik, Deutsche Schrift, blau	Europa/Deutschland/Hessen/Amöneburg/Mardorf		20.11.1981
	81.85:514	Osterei, geschrieben-Batik, Deutsche Schrift, grün, positiv	Europa/Deutschland/Hessen/Amöneburg/Mardorf		20.11.1981
	81.85:515	Osterei, geschrieben-Batik, Deutsche Schrift, weiss mit Wachs beschrieben, Negativ	Europa/Deutschland/Hessen/Amöneburg/Mardorf		20.11.1981
	81.85:516	Osterei, geschrieben-Batik, Deutsche Schrift, schwarz, Positiv	Europa/Deutschland/Hessen/Amöneburg/Mardorf		20.11.1981
	81.85:517	Osterei, geschrieben-Batik, Deutsche Schrift, weiss mit Wachs beschrieben, Negativ	Europa/Deutschland/Hessen/Amöneburg/Mardorf		20.11.1981
	81.85:518	Osterei, geschrieben-Batik, Deutsche Schrift, grün	Europa/Deutschland/Hessen/Amöneburg/Mardorf		20.11.1981
	81.85:519	Osterei, geschrieben-Batik, Deutsche Schrift, grün	Europa/Deutschland/Hessen/Amöneburg/Mardorf		20.11.1981
	81.85:520	Osterei, geschrieben-Batik, Deutsche Schrift, grün	Europa/Deutschland/Hessen/Amöneburg/Mardorf		20.11.1981
	81.85:521	Osterei, geschrieben-Batik, Deutsche Schrift, blau, 79	Europa/Deutschland/Hessen/Amöneburg/Mardorf		20.11.1981
	81.85:522	Osterei, geschrieben-Batik, Deutsche	Europa/Deutschland/Hessen/Amöneb		20.11.1981

Please note that many designations in this list have been identified as faulty, outdated or as racist abuse since the inventories´ original conception.

Bild	Inventarnummer	Objektbezeichnung	Herkunft	Ethnie	Eingangsdatum
		Schrift, braun	urg/Mardorf		
	81.85:523	Osterei, geschrieben-Batik, Deutsche Schrift, rot	Europa/Deutschland/Hessen/Amöneburg/Mardorf		20.11.1981
	81.85:524	Osterei, geschrieben-Batik, Deutsche Schrift, rot	Europa/Deutschland/Hessen/Amöneburg/Mardorf		20.11.1981
	81.85:525	Osterei, geschrieben-Batik, Deutsche Schrift, rot	Europa/Deutschland/Hessen/Amöneburg/Mardorf		20.11.1981
	81.85:526	Osterei, geschrieben-Batik, Deutsche Schrift, braun	Europa/Deutschland/Hessen/Amöneburg/Mardorf		20.11.1981
	81.85:527	Osterei, geschrieben-Batik, Deutsche Schrift, dunkelbraun	Europa/Deutschland/Hessen/Amöneburg/Mardorf		20.11.1981
	81.85:528	Osterei, geschrieben-Batik, Deutsche Schrift, schwarz	Europa/Deutschland/Hessen/Amöneburg/Mardorf		20.11.1981
	81.85:529	Osterei, geschrieben-Batik, Deutsche Schrift, grün	Europa/Deutschland/Hessen/Amöneburg/Mardorf		20.11.1981
	81.85:530	Osterei, geschrieben-Batik, Deutsche Schrift, blau	Europa/Deutschland/Hessen/Amöneburg/Mardorf		20.11.1981
	81.85:531	Osterei, geschrieben-Batik, Deutsche Schrift, blau	Europa/Deutschland/Hessen/Amöneburg/Mardorf		20.11.1981
	81.85:532	Osterei, geschrieben-Batik, Deutsche Schrift, blau	Europa/Deutschland/Hessen/Amöneburg/Mardorf		20.11.1981
	81.85:533	Osterei, geschrieben-Batik, Deutsche Schrift, rot	Europa/Deutschland/Hessen/Amöneburg/Mardorf		20.11.1981
	81.85:534	Osterei, geschrieben-Batik, Deutsche Schrift, grün	Europa/Deutschland/Hessen/Amöneburg/Mardorf		20.11.1981
	81.85:535	Osterei, geschrieben-Batik, Deutsche Schrift, grün	Europa/Deutschland/Hessen/Amöneburg/Mardorf		20.11.1981
	81.85:536	Osterei, geschrieben-Batik, Deutsche Schrift, grün	Europa/Deutschland/Hessen/Amöneburg/Mardorf		20.11.1981
	81.85:537	Osterei, geschrieben-Batik, Deutsche Schrift, rot	Europa/Deutschland/Hessen/Amöneburg/Mardorf		20.11.1981

Please note that many designations in this list have been identified as feudal, outdated or as racist abuse since the inventories' original conception.

Bild	Inventarnummer	Objektbezeichnung	Herkunft	Ethnie	Eingangsdatum
					
	81.85:538	Osterei, geschrieben-Batik, Deutsche Schrift, rot	Europa/Deutschland/Hessen/Amöneburg/Mardorf		20.11.1981
	81.85:539	Osterei, geschrieben-Batik, Deutsche Schrift, rot	Europa/Deutschland/Hessen/Amöneburg/Mardorf		20.11.1981
	81.85:540	Osterei, geschrieben-Batik, Deutsche Schrift, blau	Europa/Deutschland/Hessen/Amöneburg/Mardorf		20.11.1981
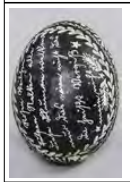	81.85:541	Osterei, geschrieben-Batik, Deutsche Schrift, schwarz	Europa/Deutschland/Hessen/Amöneburg/Erfurtshausen		20.11.1981
	81.85:542	Osterei, geschrieben-Batik, Deutsche Schrift, braun	Europa/Deutschland/Hessen/Amöneburg/Erfurtshausen		20.11.1981
	81.85:543	Osterei, geschrieben-Batik, Deutsche Schrift, hellila	Europa/Deutschland/Hessen/Amöneburg/Erfurtshausen		20.11.1981
	81.85:544	Osterei, Pflanzenfarben gemalt, Eier teilweise mit Pflanzenfarbe gefärbt, Sprüche deutsche Schrift, rosagrundig mit Mohn und Ähren	Europa/Deutschland/Hessen/Betziesdorf		20.11.1981
	81.85:545	Osterei, Pflanzenfarben gemalt, Eier	Europa/Deutschland/Hessen/Betziesd		20.11.1981

Please note that many designations in this list have been identified as faulty, outdated or as racist abuse since the inventories' original conception.

Bild	Inventarnummer	Objektbezeichnung	Herkunft	Ethnie	Eingangsdatum
		teilweise mit Pflanzenfarbe gefärbt, Sprüche deutsche Schrift, rosagrundig mit Pechnelken	orf		
	81.85:546	Osterei, Pflanzenfarben gemalt, Eier teilweise mit Pflanzenfarbe gefärbt, Sprüche deutsche Schrift, gelblichgrundig mit Mohn	Europa/Deutschland/Hessen/Betziesdorf		20.11.1981
	81.85:547	Osterei, Pflanzenfarben gemalt, Eier teilweise mit Pflanzenfarbe gefärbt, Sprüche deutsche Schrift, gelblichgrundig, Hirtentäschel	Europa/Deutschland/Hessen/Betziesdorf		20.11.1981
	81.85:548	Osterei, Pflanzenfarben gemalt, Eier teilweise mit Pflanzenfarbe gefärbt, Sprüche deutsche Schrift, weissgrundig, Baldrian	Europa/Deutschland/Hessen/Betziesdorf		20.11.1981
	81.85:549	Osterei, Pflanzenfarben gemalt, Eier teilweise mit Pflanzenfarbe gefärbt, Sprüche deutsche Schrift, weissgrundig, Löwenzahn	Europa/Deutschland/Hessen/Betziesdorf		20.11.1981
	81.85:550	Osterei, Pflanzenfarben gemalt, Eier teilweise mit Pflanzenfarbe gefärbt, Sprüche deutsche Schrift, gelblichgrundig, Spitzwegerich und Brennessel	Europa/Deutschland/Hessen/Betziesdorf		20.11.1981
	81.85:551	Osterei, Pflanzenfarben gemalt, Eier teilweise mit Pflanzenfarbe gefärbt, Sprüche deutsche Schrift, rötlichgrundig mit Heckenrose	Europa/Deutschland/Hessen/Betziesdorf		20.11.1981
	81.85:552	Osterei, Pflanzenfarben gemalt, Eier teilweise mit Pflanzenfarbe gefärbt, Sprüche deutsche Schrift, braun, Kamille	Europa/Deutschland/Hessen/Betziesdorf		20.11.1981
	81.85:553	Osterei, Pflanzenfarben, gemalt, Ei teilweise mit Pflanzenfarbe gefärbt, Sprüche deutsche Schrift, braun, Königskerze [nicht ausgeblasen?]	Europa/Deutschland/Hessen/Betziesdorf		20.11.1981
	81.85:554	Osterei, Pflanzenfarben, gemalt, Ei teilweise mit Pflanzenfarbe gefärbt, Sprüche deutsche Schrift, braun, Schlehe Blüte und Frucht [nicht ausgeblasen?]	Europa/Deutschland/Hessen/Betziesdorf		20.11.1981
	81.85:555	Osterei, Pflanzenfarben gemalt, Eier teilweise mit Pflanzenfarbe gefärbt, Sprüche deutsche Schrift, weissgrundig, Salbei	Europa/Deutschland/Hessen/Betziesdorf		20.11.1981
	81.85:556	Osterei, Binsenmark mit Stoff	Europa/Deutschland		20.11.1981
	81.85:557	Osterei, Binsenmark mit Stoff	Europa/Deutschland		20.11.1981

Please note that many designations in this list have been identified as faulty, outdated or as racist abuse since the inventories' original conception.

Bild	Inventarnummer	Objektbezeichnung	Herkunft	Ethnie	Eingangsdatum
	81.85:558	Osterei, Binsenmark mit Stoff	Europa/Deutschland		20.11.1981
	81.85:559	Osterei, Binsenmark mit Stoff	Europa/Deutschland		20.11.1981
	81.85:560	Eiervogel, Binsenmark mit Faltpappe	Europa/Deutschland		20.11.1981
	81.85:561	Osterei, Barockei, Wachsapplikation m. getöntem Grund, grünlich	Europa/Deutschland/Hessen/Endbach tal (?)		20.11.1981
	81.85:562	Osterei, Barockei, Wachsapplikation m. getöntem Grund, bläulich	Europa/Deutschland/Hessen/Endbach tal (?)		20.11.1981
	81.85:563	Osterei, Barockei, Wachsapplikation m. getöntem Grund, braun	Europa/Deutschland/Hessen/Endbach tal (?)		20.11.1981
	81.85:564	Osterei, Barockei, Wachsapplikation m. getöntem Grund, rot	Europa/Deutschland/Hessen/Endbach tal (?)		20.11.1981
	81.85:565	Osterei, Barockei, Wachsapplikation m. getöntem Grund, blau	Europa/Deutschland/Hessen/Endbach tal (?)		20.11.1981
	81.85:566	Osterei, Barockei, Wachsapplikation m. getöntem Grund, blau	Europa/Deutschland/Hessen/Endbach tal (?)		20.11.1981
	81.85:567	Osterei, Barockei, Wachsapplikation m. getöntem Grund, grün	Europa/Deutschland/Hessen/Endbach tal (?)		20.11.1981
	81.85:568	Osterei, Barockei, Wachsapplikation m. getöntem Grund, grün	Europa/Deutschland/Hessen/Endbach tal (?)		20.11.1981
	81.85:569	Osterei, Wachsapplikation bunt, weissgrundig	Europa/Deutschland/Hessen/Frankfurt am Main		20.11.1981
	81.85:570	Osterei, Wachsapplikation bunt, weissgrundig	Europa/Deutschland/Hessen/Frankfurt am Main		20.11.1981
	81.85:571	Osterei, Wachsapplikation bunt, weissgrundig	Europa/Deutschland/Hessen/Frankfurt am Main		20.11.1981
	81.85:572	Osterei, Wachsapplikation bunt, weissgrundig	Europa/Deutschland/Hessen/Frankfurt am Main		20.11.1981
	81.85:573	Osterei, Wachsapplikation bunt, weissgrundig	Europa/Deutschland/Hessen/Frankfurt am Main		20.11.1981
	81.85:574	Osterei, Wachsapplikation bunt, braungrundig, mit braunem Band	Europa/Deutschland/Hessen/Frankfurt am Main		20.11.1981
	81.85:575	Osterei, Wachsapplikation bunt, braungrundig	Europa/Deutschland/Hessen/Frankfurt am Main		20.11.1981
	81.85:576	Osterei, Wachsapplikation bunt, braungrundig, mit braunem Band	Europa/Deutschland/Hessen/Frankfurt am Main		20.11.1981
	81.85:577	Osterei, Wachsapplikation bunt, blaugrundig, mit blauem Band	Europa/Deutschland/Hessen/Frankfurt am Main		20.11.1981
	81.85:578	Osterei, Wachsapplikation bunt, lilagrundig, mit lilanem Band	Europa/Deutschland/Hessen/Frankfurt am Main		20.11.1981
	81.85:579	Osterei, Tusche bunt, weissgrundig, mit Sprüchen, Deutsche Schrift in Röhner	Europa/Deutschland/Bayern/Unterfranken/Bad Brückenau		20.11.1981

Please note that many designations in this list have been identified as faulty, outdated or as racist abuse since the inventories' original conception.

Bild	Inventarnummer	Objektbezeichnung	Herkunft	Ethnie	Eingangsdatum
		Mundart			
	81.85:580	Osterei, Tusche bunt, weissgrundig, mit Sprüchen, Deutsche Schrift in Röhne Mundart	Europa/Deutschland/Bayern/Unterfranken/Bad Brückenau		20.11.1981
	81.85:581	Osterei, Tusche bunt, weissgrundig, mit Sprüchen, Deutsche Schrift in Röhne Mundart	Europa/Deutschland/Bayern/Unterfranken/Bad Brückenau		20.11.1981
	81.85:582	Osterei, Batiktechnik, mehrfarbig mit Stecknadelkopf und zugeschnittenen Federn	Europa/Deutschland/Sachsen/-/Hoyerswerda	<Eurasien>/<Europa>/Sorben	20.11.1981
	81.85:583	Osterei, Batiktechnik, mehrfarbig mit Stecknadelkopf und zugeschnittenen Federn	Europa/Deutschland/Sachsen/-/Hoyerswerda	<Eurasien>/<Europa>/Sorben	20.11.1981
	81.85:584	Osterei, Batiktechnik, mehrfarbig mit Stecknadelkopf und zugeschnittenen Federn	Europa/Deutschland/Sachsen/-/Hoyerswerda	<Eurasien>/<Europa>/Sorben	20.11.1981
	81.85:585	Osterei, Batiktechnik, mehrfarbig mit Stecknadelkopf und zugeschnittenen Federn	Europa/Deutschland/Sachsen/-/Hoyerswerda	<Eurasien>/<Europa>/Sorben	20.11.1981
	81.85:586	Osterei, Batiktechnik, mehrfarbig mit Stecknadelkopf und zugeschnittenen Federn	Europa/Deutschland/Sachsen/-/Hoyerswerda	<Eurasien>/<Europa>/Sorben	20.11.1981
	81.85:587	Osterei, Batiktechnik, mehrfarbig mit Stecknadelkopf und zugeschnittenen Federn	Europa/Deutschland/Sachsen/-/Hoyerswerda	<Eurasien>/<Europa>/Sorben	20.11.1981
	81.85:588	Osterei, Batiktechnik, mehrfarbig mit Stecknadelkopf und zugeschnittenen Federn	Europa/Deutschland/Sachsen/-/Hoyerswerda	<Eurasien>/<Europa>/Sorben	20.11.1981
	81.85:589	Osterei, Batiktechnik, mehrfarbig mit Stecknadelkopf und zugeschnittenen Federn	Europa/Deutschland/Sachsen/-/Hoyerswerda	<Eurasien>/<Europa>/Sorben	20.11.1981
	81.85:590	Osterei, Batiktechnik, mehrfarbig mit Stecknadelkopf und zugeschnittenen Federn	Europa/Deutschland/Sachsen/-/Hoyerswerda	<Eurasien>/<Europa>/Sorben	20.11.1981
	81.85:591	Osterei, Batiktechnik, mehrfarbig mit Stecknadelkopf und zugeschnittenen Federn	Europa/Deutschland/Sachsen/-/Hoyerswerda	<Eurasien>/<Europa>/Sorben	20.11.1981
	81.85:592	Osterei, Batiktechnik, mehrfarbig mit Stecknadelkopf und zugeschnittenen Federn	Europa/Deutschland/Sachsen/-/Hoyerswerda	<Eurasien>/<Europa>/Sorben	20.11.1981
	81.85:593	Osterei, Batiktechnik, mehrfarbig mit Stecknadelkopf und zugeschnittenen Federn	Europa/Deutschland/Sachsen/-/Hoyerswerda	<Eurasien>/<Europa>/Sorben	20.11.1981
	81.85:594	Osterei, Batiktechnik, mehrfarbig mit	Europa/Deutschland/Sachsen/-	<Eurasien>/<Europa>/Sor	20.11.1981

Please note that many designations in this list have been identified as faulty, outdated or as racist abuse since the inventories' original conception.

Bild	Inventarnummer	Objektbezeichnung	Herkunft	Ethnie	Eingangsdatum
		Stecknadelkopf und zugeschnittenen Federn	/Hoyerswerda	ben	
	81.85:595	Osterei, Batiktechnik, mehrfarbig mit Stecknadelkopf und zugeschnittenen Federn	Europa/Deutschland/Sachsen/-/Hoyerswerda	<Eurasien>/<Europa>/Sorben	20.11.1981
	81.85:596	Osterei, Batiktechnik, mehrfarbig mit Stecknadelkopf und zugeschnittenen Federn	Europa/Deutschland/Sachsen/-/Hoyerswerda	<Eurasien>/<Europa>/Sorben	20.11.1981
	81.85:597	Osterei, Batiktechnik, mehrfarbig mit Stecknadelkopf und zugeschnittenen Federn	Europa/Deutschland/Sachsen/-/Hoyerswerda	<Eurasien>/<Europa>/Sorben	20.11.1981
	81.85:598	Osterei, Batiktechnik, mehrfarbig mit Stecknadelkopf und zugeschnittenen Federn	Europa/Deutschland/Sachsen/-/Hoyerswerda	<Eurasien>/<Europa>/Sorben	20.11.1981
	81.85:599	Osterei, Batiktechnik, mehrfarbig mit Stecknadelkopf und zugeschnittenen Federn	Europa/Deutschland/Sachsen/-/Hoyerswerda	<Eurasien>/<Europa>/Sorben	20.11.1981
	81.85:600	Osterei, Batiktechnik, mehrfarbig mit Stecknadelkopf und zugeschnittenen Federn	Europa/Deutschland/Sachsen/-/Hoyerswerda	<Eurasien>/<Europa>/Sorben	20.11.1981
	81.85:601	Osterei, Batiktechnik, mehrfarbig mit Stecknadelkopf und zugeschnittenen Federn	Europa/Deutschland/Sachsen/-/Hoyerswerda	<Eurasien>/<Europa>/Sorben	20.11.1981
	81.85:602	Osterei, Batiktechnik, mehrfarbig mit Stecknadelkopf und zugeschnittenen Federn	Europa/Deutschland/Sachsen/-/Hoyerswerda	<Eurasien>/<Europa>/Sorben	20.11.1981
	81.85:603	Osterei, Batiktechnik, mehrfarbig mit Stecknadelkopf und zugeschnittenen Federn	Europa/Deutschland/Sachsen/-/Hoyerswerda	<Eurasien>/<Europa>/Sorben	20.11.1981
	81.85:604	Osterei, Batiktechnik, mehrfarbig mit Stecknadelkopf und zugeschnittenen Federn	Europa/Deutschland/Sachsen/-/Hoyerswerda	<Eurasien>/<Europa>/Sorben	20.11.1981
	81.85:605	Osterei, Batiktechnik, mehrfarbig mit Stecknadelkopf und zugeschnittenen Federn	Europa/Deutschland/Sachsen/-/Hoyerswerda	<Eurasien>/<Europa>/Sorben	20.11.1981
	81.85:606	Osterei, Batiktechnik, mehrfarbig mit Stecknadelkopf und zugeschnittenen Federn	Europa/Deutschland/Sachsen/-/Hoyerswerda	<Eurasien>/<Europa>/Sorben	20.11.1981
	81.85:607	Osterei, Batiktechnik, mehrfarbig mit Stecknadelkopf und zugeschnittenen Federn	Europa/Deutschland/Sachsen/-/Hoyerswerda	<Eurasien>/<Europa>/Sorben	20.11.1981
	81.85:608	Osterei, Batiktechnik, mehrfarbig mit Stecknadelkopf und zugeschnittenen Federn	Europa/Deutschland/Sachsen/-/Hoyerswerda	<Eurasien>/<Europa>/Sorben	20.11.1981

Please note that many designations in this list have been identified as faulty, outdated or as racist abuse since the inventories' original conception.

Bild	Inventarnummer	Objektbezeichnung	Herkunft	Ethnie	Eingangsdatum
	81.85:609	Osterei, Kratztechnik, Darstellung Kirche	Europa/Deutschland/Sachsen/Hoyerswerda/Neida	<Eurasien>/<Europa>/Sorben	20.11.1981
	81.85:610	Osterei, Kratztechnik, zweifarbig	Europa/Deutschland/Sachsen/Hoyerswerda/Neida	<Eurasien>/<Europa>/Sorben	20.11.1981
	81.85:611	Osterei, Kratztechnik, einfarbig	Europa/Deutschland/Sachsen/Hoyerswerda/Neida	<Eurasien>/<Europa>/Sorben	20.11.1981
	81.85:612	Osterei, Kratztechnik, einfarbig	Europa/Deutschland/Sachsen/Hoyerswerda/Neida	<Eurasien>/<Europa>/Sorben	20.11.1981
	81.85:613	Osterei, Kratztechnik, einfarbig	Europa/Deutschland/Sachsen/Hoyerswerda/Neida	<Eurasien>/<Europa>/Sorben	20.11.1981
	81.85:614	Osterei, Kratztechnik, einfarbig	Europa/Deutschland/Sachsen/Hoyerswerda/Neida	<Eurasien>/<Europa>/Sorben	20.11.1981
	81.85:615	Osterei, Kratztechnik, einfarbig	Europa/Deutschland/Sachsen/Hoyerswerda/Neida	<Eurasien>/<Europa>/Sorben	20.11.1981
	81.85:616	Osterei, Kratztechnik	Europa/Deutschland/Sachsen/-/Hoyerswerda	<Eurasien>/<Europa>/Sorben	20.11.1981
	81.85:617	Osterei, Kratztechnik	Europa/Deutschland/Sachsen/-/Hoyerswerda	<Eurasien>/<Europa>/Sorben	20.11.1981
	81.85:618	Osterei, Kratztechnik	Europa/Deutschland/Sachsen/-/Hoyerswerda	<Eurasien>/<Europa>/Sorben	20.11.1981
	81.85:619	Osterei, Kratztechnik	Europa/Deutschland/Sachsen/-/Hoyerswerda	<Eurasien>/<Europa>/Sorben	20.11.1981
	81.85:620	Osterei, Kratztechnik	Europa/Deutschland/Sachsen/-/Hoyerswerda	<Eurasien>/<Europa>/Sorben	20.11.1981
	81.85:621	Osterei, Kratztechnik	Europa/Deutschland/Sachsen/-/Hoyerswerda	<Eurasien>/<Europa>/Sorben	20.11.1981
	81.85:622	Osterei, Ätztechnik	Europa/Deutschland/Brandenburg/Spree-Neiße/Drebkau	<Eurasien>/<Europa>/Sorben	20.11.1981
	81.85:623	Osterei, Ätztechnik, 22 + 23 "Frohe Ostern", sorbisch	Europa/Deutschland/Brandenburg/Spree-Neiße/Drebkau	<Eurasien>/<Europa>/Sorben	20.11.1981
	81.85:624	Osterei, Ätztechnik, "Ein Ei in der Hand ist mehr als eine versprochene Henne", sorbisch	Europa/Deutschland/Brandenburg/Spree-Neiße/Drebkau	<Eurasien>/<Europa>/Sorben	20.11.1981
	81.85:625	Osterei, Ätztechnik, nicht übersetzt	Europa/Deutschland/Brandenburg/Spree-Neiße/Drebkau	<Eurasien>/<Europa>/Sorben	20.11.1981
	81.85:626	Osterei, Wachsapplikation = Bossiertechnik, bunt weissgrundig	Europa/Deutschland/Brandenburg/Spree-Neiße/Drebkau	<Eurasien>/<Europa>/Sorben	20.11.1981
	81.85:626a	Osterei, Wachsapplikation = Bossiertechnik, bunt weissgrundig	Europa/Deutschland/Brandenburg/Spree-Neiße/Drebkau	<Eurasien>/<Europa>/Sorben	20.11.1981
	81.85:627	Osterei, Wachsapplikation = Bossiertechnik, bunt weissgrundig	Europa/Deutschland/Brandenburg/Spree-Neiße/Drebkau	<Eurasien>/<Europa>/Sorben	20.11.1981
	81.85:628	Osterei, Wachsapplikation =	Europa/Deutschland/Brandenburg/Spr	<Eurasien>/<Europa>/Sor	20.11.1981

Please note that many designations in this list have been identified as faulty, outdated or as racist abuse since the inventories' original conception.

Bild	Inventarnummer	Objektbezeichnung	Herkunft	Ethnie	Eingangsdatum
		Bossiertechnik, bunt weissgrundig	ee-Neiße/Drebkau	ben	
	81.85:629	Osterei, Wachsapplikation = Bossiertechnik, bunt weissgrundig	Europa/Deutschland/Brandenburg/Spree-Neiße/Drebkau	<Eurasien>/<Europa>/Sorben	20.11.1981
	81.85:630	Osterei, Wachsapplikation = Bossiertechnik, bunt, weissgrundig	Europa/Deutschland/Brandenburg/Spree-Neiße/Drebkau	<Eurasien>/<Europa>/Sorben	20.11.1981
	81.85:631	Osterei, Wachsapplikation = Bossiertechnik, bunt, weissgrundig, fehlt	Europa/Deutschland/Brandenburg/Spree-Neiße/Drebkau	<Eurasien>/<Europa>/Sorben	20.11.1981
	81.85:632	Osterei, Wachsapplikation = Bossiertechnik, bunt, weissgrundig, rot	Europa/Deutschland/Brandenburg/Spree-Neiße/Drebkau	<Eurasien>/<Europa>/Sorben	20.11.1981
	81.85:633	Osterei, Wachsapplikation = Bossiertechnik, grün	Europa/Deutschland/Brandenburg/Spree-Neiße/Drebkau		20.11.1981
	81.85:634	Osterei, Wachsapplikation = Bossiertechnik, lila-gundig mit schwarzer Wachsapplikation	Europa/Deutschland/Brandenburg/Spree-Neiße/Drebkau		20.11.1981
	81.85:635	Osterei, Ätztechnik	Europa/Deutschland/Sachsen/-/Hoyerswerda		20.11.1981
	81.85:636	Osterei, Ätztechnik, lila mit Spruch	Europa/Deutschland/Sachsen/-/Hoyerswerda		20.11.1981
	81.85:637	Osterei, Ätztechnik, blau	Europa/Deutschland/Sachsen/-/Hoyerswerda		20.11.1981
	81.85:638	Osterei, Ätztechnik, blau	Europa/Deutschland/Sachsen/-/Hoyerswerda		20.11.1981
	81.85:639	Osterei, Ätztechnik, rot	Europa/Deutschland/Sachsen/-/Hoyerswerda		20.11.1981
	81.85:640	Osterei, Ätztechnik, braun	Europa/Deutschland/Sachsen/-/Hoyerswerda		20.11.1981
	81.85:641	Osterei, Kratztechnik, lila	Europa/-/Weisswasser	<Eurasien>/<Europa>/Sorben	20.11.1981
	81.85:642	Osterei, Kratztechnik, rot	Europa/-/Weisswasser	<Eurasien>/<Europa>/Sorben	20.11.1981
	81.85:643	Osterei, Kratztechnik, hellblau	Europa/-/Weisswasser	<Eurasien>/<Europa>/Sorben	20.11.1981
	81.85:644	Osterei, Ätztechnik, grün	unbekannt		20.11.1981
	81.85:645	Osterei, Ätztechnik, grün	unbekannt		20.11.1981
	81.85:646	Osterei, Ätztechnik, grün	unbekannt		20.11.1981
	81.85:647	Osterei, Ätztechnik, dunkelrot	unbekannt		20.11.1981
	81.85:648	Osterei, Ätztechnik, dunkelrot	unbekannt		20.11.1981
	81.85:649	Osterei, Ätztechnik, lila	unbekannt		20.11.1981
	81.85:650	Osterei, Ätztechnik, lila	unbekannt		20.11.1981

Please note that many designations in this list have been identified as faulty, outdated or as racist abuse since the inventories' original conception.

Bild	Inventarnummer	Objektbezeichnung	Herkunft	Ethnie	Eingangsdatum
	81.85:651	Osterei, Kratztechnik	Eurasien/unbekannt		20.11.1981
	81.85:652	Osterei, Maltechnik, weisse und schwarze Tusche, verschiedenfarbiger Grund, asym. Tulpe, Hahn, Lebensbaum	Europa/Deutschland/Niedersachsen/Landkreis Lüchow-Dannenberg/Bussau		20.11.1981
	81.85:653	Osterei, Maltechnik, weisse und schwarze Tusche, verschiedenfarbiger Grund, asym. Tulpe, Hahn, Lebensbaum	Europa/Deutschland/Niedersachsen/Landkreis Lüchow-Dannenberg/Bussau		20.11.1981
	81.85:654	Osterei, Maltechnik, weisse und schwarze Tusche, verschiedenfarbiger Grund, asym. Tulpe, Hahn, Lebensbaum	Europa/Deutschland/Niedersachsen/Landkreis Lüchow-Dannenberg/Bussau		20.11.1981
	81.85:655	Osterei, Maltechnik, weisse und schwarze Tusche, verschiedenfarbiger Grund, asym. Tulpe, Hahn, Lebensbaum	Europa/Deutschland/Niedersachsen/Landkreis Lüchow-Dannenberg/Bussau		20.11.1981
	81.85:656	Osterei, Maltechnik, weisse und schwarze Tusche, verschiedenfarbiger Grund, asym. Tulpe, Hahn, Lebensbaum	Europa/Deutschland/Niedersachsen/Landkreis Lüchow-Dannenberg/Bussau		20.11.1981
	81.85:657	Osterei, Maltechnik, weisse und schwarze Tusche, verschiedenfarbiger Grund, asym. Tulpe, Hahn, Lebensbaum	Europa/Deutschland/Niedersachsen/Landkreis Lüchow-Dannenberg/Bussau		20.11.1981
	81.85:658	Osterei, Maltechnik, weisse und schwarze Tusche, verschiedenfarbiger Grund, asym. Tulpe, Hahn, Lebensbaum	Europa/Deutschland/Niedersachsen/Landkreis Lüchow-Dannenberg/Bussau		20.11.1981
	81.85:659	Osterei, Maltechnik, weisse und schwarze Tusche, verschiedenfarbiger Grund, asym. Tulpe, Hahn, Lebensbaum	Europa/Deutschland/Niedersachsen/Landkreis Lüchow-Dannenberg/Bussau		20.11.1981
	81.85:660	Osterei, Maltechnik, weisse und schwarze Tusche, verschiedenfarbiger Grund, asym. Tulpe, Hahn, Lebensbaum	Europa/Deutschland/Niedersachsen/Landkreis Lüchow-Dannenberg/Bussau		20.11.1981
	81.85:661	Osterei, Maltechnik, weisse und schwarze Tusche, verschiedenfarbiger Grund, asym. Tulpe, Hahn, Lebensbaum	Europa/Deutschland/Niedersachsen/Landkreis Lüchow-Dannenberg/Bussau		20.11.1981
	81.85:662	Osterei, Batiktechnik	unbekannt		20.11.1981
	81.85:663	Osterei, Batiktechnik	unbekannt		20.11.1981
	81.85:664	Osterei, Batiktechnik	Europa/Tschechien/Plzenský kraj/Klencí pod Cerchovem		20.11.1981
	81.85:665	Osterei, Batiktechnik	Europa/Tschechien/Plzenský kraj/Klencí pod Cerchovem		20.11.1981
	81.85:666	Osterei, Batiktechnik	Europa/Tschechien/Plzenský kraj/Klencí pod Cerchovem		20.11.1981
	81.85:667	Osterei, Batiktechnik	Europa/Tschechien/Plzenský kraj/Klencí pod Cerchovem		20.11.1981
	81.85:668	Osterei, Batiktechnik	Europa/Tschechien/Plzenský kraj/Klencí pod Cerchovem		20.11.1981

Please note that many designations in this list have been identified as faulty, outdated or as racist abuse since the inventories' original conception.

Bild	Inventarnummer	Objektbezeichnung	Herkunft	Ethnie	Eingangsdatum
	81.85:669	Osterei, Maltechnik, Passionsgeschichte	Europa/Deutschland/Baden-Württemberg/Bad Saulgau		20.11.1981
	81.85:670	Osterei, Maltechnik, Passionsgeschichte	Europa/Deutschland/Baden-Württemberg/Bad Saulgau		20.11.1981
	81.85:671	Osterei, Maltechnik, Passionsgeschichte	Europa/Deutschland/Baden-Württemberg/Bad Saulgau		20.11.1981
	81.85:672	Osterei, Maltechnik, Passionsgeschichte	Europa/Deutschland/Baden-Württemberg/Bad Saulgau		20.11.1981
	81.85:673	Osterei, Maltechnik, Passionsgeschichte	Europa/Deutschland/Baden-Württemberg/Bad Saulgau		20.11.1981
	81.85:674	Osterei, Maltechnik, Passionsgeschichte	Europa/Deutschland/Baden-Württemberg/Bad Saulgau		20.11.1981
	81.85:675	Osterei, Maltechnik, Passionsgeschichte	Europa/Deutschland/Baden-Württemberg/Bad Saulgau		20.11.1981
	81.85:676	Osterei, Maltechnik, Passionsgeschichte	Europa/Deutschland/Baden-Württemberg/Bad Saulgau		20.11.1981
	81.85:677	Osterei, Maltechnik gelackt, Blumenmotive	Europa/Deutschland/Baden-Württemberg/Bad Saulgau		20.11.1981
	81.85:678	Osterei, Maltechnik gelackt, Blumenmotive	Europa/Deutschland/Baden-Württemberg/Bad Saulgau		20.11.1981
	81.85:679	Osterei, Maltechnik gelackt, Blumenmotive	Europa/Deutschland/Baden-Württemberg/Bad Saulgau		20.11.1981
	81.85:680	Osterei, Maltechnik gelackt, Blumenmotive	Europa/Deutschland/Baden-Württemberg/Bad Saulgau		20.11.1981
	81.85:681	Osterei, Maltechnik gelackt, Blumenmotive	Europa/Deutschland/Baden-Württemberg/Bad Saulgau		20.11.1981
	81.85:682	Osterei, Maltechnik gelackt, Blumenmotive	Europa/Deutschland/Baden-Württemberg/Bad Saulgau		20.11.1981
	81.85:683	Osterei, Maltechnik, lackiert (Palmeneier)	Europa/Deutschland/Baden-Württemberg/Ried		20.11.1981
	81.85:684	Osterei, Maltechnik, lackiert (Palmeneier)	Europa/Deutschland/Baden-Württemberg/Ried		20.11.1981
	81.85:685	Osterei, Maltechnik, lackiert (Palmeneier)	Europa/Deutschland/Baden-Württemberg/Ried		20.11.1981
	81.85:686	Osterei, Maltechnik, lackiert (Palmeneier), IHS	Europa/Deutschland/Baden-Württemberg/Ried		20.11.1981
	81.85:687	Osterei, Maltechnik, lackiert, Osterlamm Palmenei, braun	Europa/Deutschland/Baden-Württemberg/Ebersbach-Musbach/Musbach		20.11.1981
	81.85:688	Osterei, Maltechnik, lackiert, grüngrundig, Osterlamm	Europa/Deutschland/Baden-Württemberg/Ebersbach-Musbach/Musbach		20.11.1981

Please note that many designations in this list have been identified as faulty, outdated or as racist abuse since the inventories' original conception.

Bild	Inventarnummer	Objektbezeichnung	Herkunft	Ethnie	Eingangsdatum
	81.85:689	Osterei, Maltechnik, lackiert, Einzug in Jerusalem	Europa/Deutschland/Baden-Württemberg/Ebersbach-Musbach/Musbach		20.11.1981
	81.85:690	Osterei, Zifferblatt und Windrosenei	Europa/Deutschland/Bayern/-/Nürnberg		20.11.1981
	81.85:691	Osterei, Zifferblatt und Windrosenei	Europa/Deutschland/Bayern/-/Nürnberg		20.11.1981
	81.85:692	Osterei, Zifferblatt und Windrosenei, orange-schwarz	Europa/Deutschland/Bayern/-/Nürnberg		20.11.1981
	81.85:693	Osterei, Holz, bemalt, Berchtesgadener Volkskunst, Ei im Ei, 4mal	Europa/Deutschland/Bayern/Oberbayern/Berchtesgaden		20.11.1981
	81.85:694	Osterei, Holz, bemalt, Berchtesgadener Volkskunst, zum öffnen, aber ohne weiteren Inhalt	Europa/Deutschland/Bayern/Oberbayern/Berchtesgaden		20.11.1981
	81.85:695	Osterei, Holz, bemalt, Berchtesgadener Volkskunst, zum öffnen, aber ohne weiteren Inhalt	Europa/Deutschland/Bayern/Oberbayern/Berchtesgaden		20.11.1981
	81.85:696	Osterei, Holz, bemalt, Berchtesgadener Volkskunst, zum öffnen, aber ohne weiteren Inhalt	Europa/Deutschland/Bayern/Oberbayern/Berchtesgaden		20.11.1981
	81.85:697	Osterei, Holz, bemalt, Berchtesgadener Volkskunst, klein, zum anhängen	Europa/Deutschland/Bayern/Oberbayern/Berchtesgaden		20.11.1981
	81.85:698	Osterei, Holz, bemalt, Berchtesgadener Volkskunst, klein, zum anhängen	Europa/Deutschland/Bayern/Oberbayern/Berchtesgaden		20.11.1981
	81.85:699	Osterei, Holz, bemalt, Berchtesgadener Volkskunst, klein, zum Anhängen	Europa/Deutschland/Bayern/Oberbayern/Berchtesgaden		20.11.1981
	81.85:700	Osterei, Holz, Naturfarbe, durchbrochen, Berchtesgadener Volkskunst	Europa/Deutschland/Bayern/-/Berchtesgaden (?)		20.11.1981
	81.85:701	Osterei, Glas lila mundgeblasen mit Osterlamm gemalt	Europa/Deutschland/Bayern/Oberbayern/Berchtesgaden		20.11.1981
	81.85:702	Osterei in Wachs getaucht m. runden-ovalen Ornamenten	Europa/Deutschland/Bayern/Oberbayern/Berchtesgaden		20.11.1981
	81.85:703	Osterei, Wachsei flach, bunt, bezogen	Europa/Deutschland/Bayern/Oberbayern/München		20.11.1981
	81.85:704	Osterei, Wachsei flach, bunt, bezogen, Ornamente	Europa/Deutschland/Bayern/Oberbayern/München		20.11.1981
	81.85:705	Osterei, Wachsei flach, bunt, bezogen, Hahn	Europa/Deutschland/Bayern/Oberbayern/München		20.11.1981
	81.85:706	Osterei, Wachsei flach, bunt, bezogen, Osterlamm	Europa/Deutschland/Bayern/Oberbayern/München		20.11.1981
	81.85:707	Osterei, flach, aus Tragant, bemalt	Europa/Deutschland/Bayern/Oberbayern/München		20.11.1981

Please note that many designations in this list have been identified as faulty, outdated or as racist abuse since the inventories' original conception.

Bild	Inventarnummer	Objektbezeichnung	Herkunft	Ethnie	Eingangsdatum
	81.85:708	Osterei, flach, aus Tragant, bemalt	Europa/Deutschland/Bayern/Oberbayern/München		20.11.1981
	81.85:709	Osterei, flach, aus Tragant, bemalt	Europa/Deutschland/Bayern/Oberbayern/München		20.11.1981
	81.85:710	Osterei, flach, aus Tragant, bemalt	Europa/Deutschland/Bayern/Oberbayern/München		20.11.1981
	81.85:711	Osterei, flach, aus Tragant, bemalt	Europa/Deutschland/Bayern/Oberbayern/München		20.11.1981
	81.85:712	Osterei, Holz, marmoriert, weissblau	Europa/Deutschland/Bayern/Oberbayern/München		20.11.1981
	81.85:713	Osterei, Holz, marmoriert, bunt	Europa/Deutschland/Bayern/Oberbayern/München		20.11.1981
	81.85:714	Osterei, einfarbig blau, durch Ameisensäure (auf Ameisenhaufen gelegt) blau	--/keine Angaben		20.11.1981
	81.85:715	Osterei, einfarbig rot, durch Ameisensäure (auf Ameisenhaufen gelegt) rot	--/keine Angaben		20.11.1981
	81.85:716	Osterei, einfarbig gelb, durch Ameisensäure (auf Ameisenhaufen gelegt) gelb	Europa		20.11.1981
	81.85:717	Osterei, Zwiebelschale, Pflanzenreserve	Eurasien;keine Angabe		20.11.1981
	81.85:718	Osterei, Zwiebelschale, Pflanzenreserve	keine Angabe;Eurasien		20.11.1981
	81.85:719	Osterei, Zwiebelschale, Pflanzenreserve	Eurasien;keine Angabe		20.11.1981
	81.85:720	Osterei, Zwiebelschale, Pflanzenreserve	Eurasien;keine Angabe		20.11.1981
	81.85:721	Osterei, Zwiebelschale, Pflanzenreserve	Eurasien;keine Angabe		20.11.1981
	81.85:722	Osterei, Spruchei, Stoff u. Gaze, mit aufgerolltem Spruch, Deutsche Schrift	--/keine Angaben		20.11.1981
	81.85:723	Osterei, einfarbig marmoriert. Um Osterlamm gebacken gruppiert	Europa/Deutschland/Bayern/Schwaben/Oberallgäu/Sonthofen		20.11.1981
	81.85:724	Osterei, einfarbig marmoriert. Um Osterlamm gebacken gruppiert	Europa/Deutschland/Bayern/Schwaben/Oberallgäu/Sonthofen		20.11.1981
	81.85:725	Osterei, einfarbig marmoriert. Um Osterlamm gebacken gruppiert	Europa/Deutschland/Bayern/Schwaben/Oberallgäu/Sonthofen		20.11.1981
	81.85:726	Osterei, einfarbig marmoriert. Um Osterlamm gebacken gruppiert	Europa/Deutschland/Bayern/Schwaben/Oberallgäu/Sonthofen		20.11.1981
	81.85:727	Osterei, einfarbig marmoriert. Um Osterlamm gebacken gruppiert	Europa/Deutschland/Bayern/Schwaben/Oberallgäu/Sonthofen		20.11.1981
	81.85:728	Osterei, einfarbig marmoriert. Um Osterlamm gebacken gruppiert	Europa/Deutschland/Bayern/Schwaben/Oberallgäu/Sonthofen		20.11.1981
	81.85:729	Osterei, einfarbig marmoriert. Um	Europa/Deutschland/Bayern/Schwabe		20.11.1981

Please note that many designations in this list have been identified as faulty, outdated or as racist abuse since the inventories' original conception.

Bild	Inventarnummer	Objektbezeichnung	Herkunft	Ethnie	Eingangsdatum
		Osterlamm gebacken gruppiert	n/Oberallgäu/Sonthofen		
	81.85:730	Osterei, einfarbig marmoriert. Um Osterlamm gebacken gruppiert	Europa/Deutschland/Bayern/Schwaben/Oberallgäu/Sonthofen		20.11.1981
	81.85:731	Osterei, einfarbig marmoriert. Um Osterlamm gebacken gruppiert	Europa/Deutschland/Bayern/Schwaben/Oberallgäu/Sonthofen		20.11.1981
	81.85:732	Osterei, einfarbig marmoriert. Um Osterlamm gebacken gruppiert	Europa/Deutschland/Bayern/Schwaben/Oberallgäu/Sonthofen		20.11.1981
	81.85:733	Osterei, einfarbig marmoriert. Um Osterlamm gebacken gruppiert	Europa/Deutschland/Bayern/Schwaben/Oberallgäu/Sonthofen		20.11.1981
	81.85:734	Osterei, einfarbig marmoriert. Um Osterlamm gebacken gruppiert	Europa/Deutschland/Bayern/Schwaben/Oberallgäu/Sonthofen		20.11.1981
	81.85:735	Osterei, einfarbig marmoriert. Um Osterlamm gebacken gruppiert	Europa/Deutschland/Bayern/Schwaben/Oberallgäu/Sonthofen		20.11.1981
	81.85:736	Osterei, einfarbig marmoriert. Um Osterlamm gebacken gruppiert	Europa/Deutschland/Bayern/Schwaben/Oberallgäu/Sonthofen		20.11.1981
	81.85:737	Osterei, einfarbig marmoriert. Um Osterlamm gebacken gruppiert	Europa/Deutschland/Bayern/Schwaben/Oberallgäu/Sonthofen		20.11.1981
	81.85:738	Osterei, einfarbig marmoriert. Um Osterlamm gebacken gruppiert	Europa/Deutschland/Bayern/Schwaben/Oberallgäu/Sonthofen		20.11.1981
	81.85:739	Osterei, einfarbig marmoriert. Um Osterlamm gebacken gruppiert	Europa/Deutschland/Bayern/Schwaben/Oberallgäu/Sonthofen		20.11.1981
	81.85:740	Osterei, einfarbig marmoriert. Um Osterlamm gebacken gruppiert	Europa/Deutschland/Bayern/Schwaben/Oberallgäu/Sonthofen		20.11.1981
	81.85:741	Osterei, einfarbig marmoriert. Um Osterlamm gebacken gruppiert	Europa/Deutschland/Bayern/Schwaben/Oberallgäu/Sonthofen		20.11.1981
	81.85:742	Osterei, einfarbig marmoriert. Um Osterlamm gebacken gruppiert	Europa/Deutschland/Bayern/Schwaben/Oberallgäu/Sonthofen		20.11.1981
	81.85:743	Osterei, einfarbig marmoriert. Um Osterlamm gebacken gruppiert	Europa/Deutschland/Bayern/Schwaben/Oberallgäu/Sonthofen		20.11.1981
	81.85:744	Osterei, einfarbig marmoriert. Um Osterlamm gebacken gruppiert	Europa/Deutschland/Bayern/Schwaben/Oberallgäu/Sonthofen		20.11.1981
	81.85:745	Osterei, einfarbig marmoriert. Um Osterlamm gebacken gruppiert	Europa/Deutschland/Bayern/Schwaben/Oberallgäu/Sonthofen		20.11.1981
	81.85:746	Osterei, einfarbig marmoriert. Um Osterlamm gebacken gruppiert	Europa/Deutschland/Bayern/Schwaben/Oberallgäu/Sonthofen		20.11.1981
	81.85:747	Osterei, einfarbig marmoriert. Um Osterlamm gebacken gruppiert	Europa/Deutschland/Bayern/Schwaben/Oberallgäu/Sonthofen		20.11.1981
	81.85:748	Osterei, einfarbig marmoriert. Um Osterlamm gebacken gruppiert	Europa/Deutschland/Bayern/Schwaben/Oberallgäu/Sonthofen		20.11.1981
	81.85:749	Osterei, einfarbig marmoriert. Um Osterlamm gebacken gruppiert	Europa/Deutschland/Bayern/Schwaben/Oberallgäu/Sonthofen		20.11.1981

Please note that many designations in this list have been identified as racially outdated or as racist abuse since the inventories' original conception.

Bild	Inventarnummer	Objektbezeichnung	Herkunft	Ethnie	Eingangsdatum
	81.85:750	Osterei, einfarbig marmoriert. Um Osterlamm gebacken gruppiert	Europa/Deutschland/Bayern/Schwaben/Oberallgäu/Sonthofen		20.11.1981
	81.85:751	Osterei, Aquarell, Kraniche, mit Schnur	Asien/Ostasien/China		20.11.1981
	81.85:752	Osterei, Aquarell, Landschaft mit Seidentroddel	Asien/Ostasien/China		20.11.1981
	81.85:753	Osterei, Aquarell, Pandabär	Asien/Ostasien/China		20.11.1981
	81.85:754	Osterei, Aquarell, Geisha	Asien/Ostasien/China		20.11.1981
	81.85:755	Osterei, Aquarell, mit Greifvogel	Asien/Ostasien/China		20.11.1981
	81.85:756	Osterei, Aquarell, Chrysanthemen mit Signatur	Asien/Ostasien/China		20.11.1981
	81.85:757	Osterei, typische Faltpapierarbeit mit farbigem Seidenband und Filz dekoriert, Orange	--/keine Angaben		20.11.1981
	81.85:758	Osterei, typische Faltpapierarbeit mit farbigem Seidenband und Filz dekoriert, blau	--/keine Angaben		20.11.1981
	81.85:759	Osterei, typische Faltpapierarbeit mit farbigem Seidenband und Filz dekoriert, rot	--/keine Angaben		20.11.1981
	81.85:760	Osterei, Elfenbeinarbeit Küken im Ei mit Holzständer	--/keine Angaben		20.11.1981
	81.85:761	Osterei, 2 Eier im Glaskasten: Ei im Ei, das grössere mit Durchbrucharbeit	--/keine Angaben		20.11.1981
	81.85:762	Osterei, weisser Stein, Blumen und Vogelmalerei, mit Ständer	Asien/Ostasien/China		20.11.1981
	81.85:763	Osterei, Hühnerei weiss, mit japanischen Tusche-Schriftzeichen und verschiedenfarbiger Troddel	Asien/Ostasien/Japan (?)		20.11.1981
	81.85:764	Osterei, ungefärbt mit japanischer Tusche-Schriftzeichen: "Viel Lachen bringt Glück."	Asien/Ostasien/Japan (?)		20.11.1981
	81.85:765	Osterei, ungefärbt mit japanischer Tusche-Schriftzeichen: "Liebe"	Asien/Ostasien/Japan (?)		20.11.1981
	81.85:766	Osterei, Feuervergoldet mit Glasflussverzierung rot	Asien/Südasien/Nepal		20.11.1981
	81.85:767	Osterei, Sternei geritzt und gefärbt mit Ständer aus Holz	Ozeanien/Südostasien/Malaysia		20.11.1981
	81.85:768	Osterei, Holz, farbig lackiert mit Blumen, Gold mit Chrysanthemen	Asien/Südasien/Indien oder Pakistan/Kaschmir		20.11.1981
	81.85:769	Osterei, Holz, farbig lackiert mit Blumen, Gold mit Chrysanthemen	Asien/Südasien/Indien oder Pakistan/Kaschmir		20.11.1981

Please note that many designations in this list have been identified as faulty, outdated or as racist abuse since the inventories' original conception.

Bild	Inventarnummer	Objektbezeichnung	Herkunft	Ethnie	Eingangsdatum
	81.85:770	Osterei, Holz, farbig lackiert mit Blumen, Blätter und Ornamente	Asien/Südasien/Indien oder Pakistan/Kaschmir		20.11.1981
	81.85:771	Osterei, Holz, farbig lackiert mit Blumen, Schwertlilien	Asien/Südasien/Indien oder Pakistan/Kaschmir		20.11.1981
	81.85:772	Osterei, Holz, farbig lackiert mit Blumen, Blaue Blume	Asien/Südasien/Indien oder Pakistan/Kaschmir		20.11.1981
	81.85:773	Osterei, Holz, rotgrundig lackiert mit Polospielern	Asien/Südasien/Indien oder Pakistan/Kaschmir		20.11.1981
	81.85:774	Osterei, Holz, rotgrundig lackiert mit Polospielern	Asien/Südasien/Indien oder Pakistan/Kaschmir		20.11.1981
	81.85:775	Osterei, Holz, schwarzgrundig, Reiter mit Pfeil und Bogen	Asien/Südasien/Indien oder Pakistan/Kaschmir		20.11.1981
	81.85:776	Osterei, Holz, mehrteiliges Puzzle	Asien/Ostasien/China		20.11.1981
	81.85:777	Osterei in Dosenform mit Malerei Liebeswerbung mit ovalem Füsschen	Europa/Großbritannien/England		20.11.1981
	81.85:778	Osterei, Porzellandöschen "Mini" mir Blumen bemalt	Europa/Großbritannien/England		20.11.1981
	81.85:779	Osterei, Eiform-Tonpfifen, blaugrundig mit Blumen von Yves Dousset (Bretone)	Europa/Frankreich		20.11.1981
	81.85:780	Osterei, Eiform-Tonpfifen, gelbgrundig mit Blumen von Yves Dousset (Bretone)	Europa/Frankreich		20.11.1981
	81.85:781	Zuckerei mit buntfarbiger Zuckerverzierung	Europa/-/Südfrankreich		20.11.1981
	81.85:782	Peddigrohrflecht-Osterei, Orange	unbekannt		20.11.1981
	81.85:783	Peddigrohrflecht-Osterei, naturfarbig	unbekannt		20.11.1981
	81.85:784	Osterei Batiktechnik Positiv-Negativ, rotgrundig mit weisser Märchenfigur	Europa/Ungarn;Europa/Ukraine;(?)		20.11.1981
	81.85:785	Osterei Batiktechnik, Negativ mit grüner Wachsauflage	Europa/Ungarn;(?);Europa/Ukraine		20.11.1981
	81.85:786	Osterei, Pappmaché, gross, mit Lackbemalung	Amerika/Nordamerika/Mexiko		20.11.1981
	81.85:787	Osterei, Keramik, gross, mit Grautonbemalung Pflanzen u. Vögel	Amerika/Nordamerika/Mexiko/-/Tonala		20.11.1981
	81.85:788	Osterei, Keramikei, Brauntöne mit Blumen	Amerika/Nordamerika/Mexiko/-/Tonala		20.11.1981
	81.85:789	Osterei, Keramik, klein, weissgrundig glasiert und gebrannt mit Blumen	Amerika/Nordamerika/Mexiko		20.11.1981
	81.85:790	Osterei, Dose gross aus Holz mit Lackmalerei, schwarz-orange-gold	Asien/Südasien/Pakistan		20.11.1981
	81.85:791	Osterei, Holz, Lackmalerei, blau	Asien/Südasien/Pakistan		20.11.1981

Please note that many designations in this list have been identified as faulty, outdated or as racist abuse since the inventories' original conception.

Bild	Inventarnummer	Objektbezeichnung	Herkunft	Ethnie	Eingangsdatum
	81.85:792	Osterei, Holz, Lackmalerei, grün	Asien/Südasien/Pakistan		20.11.1981
	81.85:793	Osterei, Holz, Lackmalerei, schwarz mit bunten Blumen	Asien/Südasien/Pakistan		20.11.1981
	81.85:794	Osterei, Holz, Lackmalerei, bunt	Asien/Südasien/Pakistan		20.11.1981
	81.85:795	Osterei, Holz mit buntem Lack bemalt	Afrika/Nordafrika/Marokko/Safi/Safi		20.11.1981
	81.85:796	Osterei, Speckstein, klein, einfarbig	Afrika/Ostafrika/Kenia/-/(?) Kampala		20.11.1981
	81.85:797	Osterei, Speckstein, lila gefärbt und geritzt	Afrika/Ostafrika/Kenia		20.11.1981
	81.85:798	Osterei, Batik mir Zwiebelschale gefärbt und geometrisches Muster und Schriftzeichen	Europa/Jugoslawien	<Eurasien>/<Europa>/Serben	20.11.1981
	81.85:799	Osterei, Muranoglas blau-bunt	Europa/Italien		20.11.1981
	81.85:800	Osterei, Muranoglas, gelb-bunt	Europa/Italien		20.11.1981
	81.85:801	Osterei, Keramik schwarz-weiß	Europa/Österreich/Oberösterreich/Gmunden <Bezirk>/Hallstatt		20.11.1981
	81.85:802	Osterei, Amarant-Glas, klein, rötlich mit Kupfer u Schnur	Europa/Schweiz		20.11.1981
	81.85:803	großes Osterei, Glas, unten offen, blau, zum Hinstellen	Europa/Schweden/Småland/Kalmar län/Boda glasbruk		20.11.1981
	81.85:804	Osterei, Glas mit Farbschlieren	Europa/Malta		20.11.1981
	81.85:805	Osterei, Keramik, 2 durch Bast verbunden, Dosenform braun geringelt	Europa/Dänemark/Region Hovedstaden/Bornholm		20.11.1981
	81.85:806	Osterei, Keramik, 2 durch Bast verbunden, Dosenform beige-braun geringelt, kleiner	Europa/Dänemark/Region Hovedstaden/Bornholm		20.11.1981
	81.85:807	Osterei, Alabaster gelb-marmoriert	Schweiz/GR/Plessur/Chur		20.11.1981
	81.85:808	Osterei, Alabaster rot-marmoriert	Schweiz/GR/Plessur/Chur		20.11.1981
	81.85:809	Osterei, Alabaster grün-marmoriert	Schweiz/GR/Plessur/Chur		20.11.1981
	81.85:810	Osterei, Alabaster gelb-marmoriert	Schweiz/GR/Plessur/Chur		20.11.1981
	81.85:811	Osterei, Alabaster lila- blau-marmoriert	Schweiz/GR/Plessur/Chur		20.11.1981
	81.85:812	Osterei, Christbaumkugel mundgeblasen, Glas handbemalt, Milchglas, gold-blau-orange	Europa/Österreich		20.11.1981
	81.85:813	Osterei, Christbaumkugel mundgeblasen, Glas handbemalt, Milchglas, gold-grün-orange	Europa/Österreich		20.11.1981
	81.85:814	Osterei, Christbaumkugel mundgeblasen, Glas handbemalt, Gold verspiegelt	Europa/Österreich		20.11.1981

Please note that many designations in this list have been identified as faulty, outdated or as racist abuse since the inventories' original conception.

Bild	Inventarnummer	Objektbezeichnung	Herkunft	Ethnie	Eingangsdatum
	81.85:815	Osterei, Christbaumkugel mundgeblasen, Glas handbemalt, Silber verspiegelt	Europa/Österreich		20.11.1981
	81.85:816	Osterei, Christbaumkugel mundgeblasen, Glas handbemalt, dunkelrot-gelb-blau-weiss bemalt	Europa/Österreich		20.11.1981
	81.85:817	Osterei, Christbaumkugel mundgeblasen, Glas handbemalt, gelb-blau-weiss	Europa/Österreich		20.11.1981
	81.85:818	Osterei, Glas mundgeblasen, Christbaumschmuck, durchsichtig, grün-weiss bemalt	Europa/Deutschland/Bayern		20.11.1981
	81.85:819	Osterei, Glas mundgeblasen, Christbaumschmuck, durchsichtig, Blaue Blume	Europa/Deutschland/Bayern		20.11.1981
	81.85:820	Osterei, Glas mundgeblasen, Christbaumschmuck, durchsichtig, Rote Rose	Europa/Deutschland/Bayern		20.11.1981
	81.85:821	Osterei: Christbaumkugel mundgeblasen, Glas, durchsichtig, geätzt	Europa/Deutschland/Bayern		20.11.1981
	81.85:822	Osterei, Sgraffitto	Europa/Deutschland/Bayern/-/Kaufbeuren		20.11.1981
	81.85:823	Osterei, Sgraffitto	Europa/Deutschland/Bayern/-/Kaufbeuren		20.11.1981
	81.85:824	Osterei, Sgraffitto	Europa/Deutschland/Bayern/-/Kaufbeuren		20.11.1981
	81.85:825	Osterei, Sgraffitto	Europa/Deutschland/Bayern/-/Kaufbeuren		20.11.1981
	81.85:826	Osterei, Sgraffitto	Europa/Deutschland/Bayern/-/Kaufbeuren		20.11.1981
	81.85:827	Osterei, Sgraffitto	Europa/Deutschland/Bayern/-/Kaufbeuren		20.11.1981
	81.85:828	Osterei, Sgraffitto	Europa/Deutschland/Bayern/-/Kaufbeuren		20.11.1981
	81.85:829	Osterei, Sgraffitto	Europa/Deutschland/Bayern/-/Kaufbeuren		20.11.1981
	81.85:830	Osterei, Gänseei marmoriert	Europa/Deutschland/Bayern/Oberbayern/Glonn		20.11.1981
	81.85:831	Osterei, Ölmalerei, lackiert, Landschaft mit bootfahrendem Jüngling	unbekannt		20.11.1981
	81.85:832	Osterei, Ölmalerei, lackiert, Landschaft mit Jüngling und Mädchen	unbekannt		20.11.1981
	81.85:833	Osterei, Ölmalerei, lackiert, Landschaft, sitzen auf der Bank	unbekannt		20.11.1981

Please note that many designations in this list have been identified as faulty, outdated or as racist abuse since the inventories' original conception.

Bild	Inventarnummer	Objektbezeichnung	Herkunft	Ethnie	Eingangsdatum
	81.85:834	Osterei, Ölmalerei, lackiert, blühende Bäume, Hochzeit	unbekannt		20.11.1981
	81.85:835	Osterei, offen mit Schiff	Europa/Deutschland/Hamburg		20.11.1981
	81.85:836	Osterei, Malerei, Gesicht und Wollhaare	Europa/Deutschland/Hamburg		20.11.1981
	81.85:837	Osterei, Holzei zum Öffnen mit Püppchen	Europa/Deutschland/Hamburg		20.11.1981
	81.85:838	Osterei, geöffnet mit Samt bezogen, innen: Hasenlandschaft aus Flitter und Porzellan	Amerika/Nordamerika/USA		20.11.1981
	81.85:839	Osterei aus Zucker, weissgrundig, bunt verziert mit Blumen, innen: Hasen und Fliegenpilz	Amerika/Nordamerika/USA		20.11.1981
	81.85:840	Osterei, Batik marmoriert	Europa/Deutschland/Schleswig-Holstein/Kreis Stormarn/Ahrensburg		20.11.1981
	81.85:841	Osterei, Batik marmoriert	Europa/Deutschland/Schleswig-Holstein/Kreis Stormarn/Ahrensburg		20.11.1981
	81.85:842	Osterei, Batik marmoriert	Europa/Deutschland/Schleswig-Holstein/Kreis Stormarn/Ahrensburg		20.11.1981
	81.85:843	Osterei, Batik marmoriert	Europa/Deutschland/Schleswig-Holstein/Kreis Stormarn/Ahrensburg		20.11.1981
	81.85:844	Osterei, Batik marmoriert	Europa/Deutschland/Schleswig-Holstein/Kreis Stormarn/Ahrensburg		20.11.1981
	81.85:845	Osterei, Batik marmoriert	Europa/Deutschland/Schleswig-Holstein/Kreis Stormarn/Ahrensburg		20.11.1981
	81.85:846	Osterei, Batik marmoriert	Europa/Deutschland/Schleswig-Holstein/Kreis Stormarn/Ahrensburg		20.11.1981
	81.85:847	Osterei, Batik marmoriert	Europa/Deutschland/Schleswig-Holstein/Kreis Stormarn/Ahrensburg		20.11.1981
	81.85:848	Osterei, Batik marmoriert	Europa/Deutschland/Schleswig-Holstein/Kreis Stormarn/Ahrensburg		20.11.1981
	81.85:849	Osterei, Batik marmoriert	Europa/Deutschland/Schleswig-Holstein/Kreis Stormarn/Ahrensburg		20.11.1981
	81.85:850	Osterei, Batik marmoriert	Europa/Deutschland/Schleswig-Holstein/Kreis Stormarn/Ahrensburg		20.11.1981
	81.85:851	Osterei, Batik marmoriert	Europa/Deutschland/Schleswig-Holstein/Kreis Stormarn/Ahrensburg		20.11.1981
	81.85:852	Osterei, Glasei, mundgeblasen, geschliffen und geätzt	Europa/Deutschland/Süddeutschland		20.11.1981
	81.85:853	Osterei, mundgeblasen, einfarbig gelb	Europa/Deutschland/Süddeutschland		20.11.1981
	81.85:854	Osterei, mundgeblasen, einfarbig rot	Europa/Deutschland/Süddeutschland		20.11.1981
	81.85:855	Osterei, mundgeblasen, einfarbig weiss-durchsichtig	Europa/Deutschland/Süddeutschland		20.11.1981

Please note that many designations in this list have been identified as faulty, outdated or as racist abuse since the inventories' original conception.

Bild	Inventarnummer	Objektbezeichnung	Herkunft	Ethnie	Eingangsdatum
	81.85:856	Osterei, Malerei farbig, Ministrant mit Palmen	Europa/Deutschland/Bayern/Oberbayern/München		20.11.1981
	81.85:857	Osterei, bunt bemalt mit Schleifen, Seidenband, verschiedene Motive	Europa/Deutschland/Bayern/Oberbayern/München		20.11.1981
	81.85:858	Osterei, bunt bemalt mit Schleifen, Seidenband, verschiedene Motive	Europa/Deutschland/Bayern/Oberbayern/München		20.11.1981
	81.85:859	Osterei, bunt bemalt mit Schleifen, Seidenband, verschiedene Motive	Europa/Deutschland/Bayern/Oberbayern/München		20.11.1981
	81.85:860	Osterei, bunt bemalt mit Schleifen, Seidenband, verschiedene Motive	Europa/Deutschland/Bayern/Oberbayern/München		20.11.1981
	81.85:861	Osterei, bunt bemalt mit Schleifen, Seidenband, verschiedene Motive	Europa/Deutschland/Bayern/Oberbayern/München		20.11.1981
	81.85:862	Osterei, Bauernmalerei	Europa/Deutschland/Bayern/Oberbayern/München		20.11.1981
	81.85:863	Osterei, Kunststoff, bemalt weiss, braungrundig	Schweiz/GR/Plessur/Chur		20.11.1981
	81.85:864	Osterei, Kunststoff, bemalt weiss, rotgrundig	Schweiz/GR/Plessur/Chur		20.11.1981
	81.85:865	Osterei, Kunststoff, bemalt weiss, grüngrundig	Schweiz/GR/Plessur/Chur		20.11.1981
	81.85:866	Osterei, Kunstoff a. gelben Band mit künstlichem Buchs, gelb	--/keine Angaben		20.11.1981
	81.85:867	Osterei, Kunstoff a. gelben Band mit künstlichem Buchs, orange	--/keine Angaben		20.11.1981
	81.85:868	Osterei, Kunstoff a. gelben Band mit künstlichem Buchs, grün	--/keine Angaben		20.11.1981
	81.85:869	Osterei, Kunstoff a. gelben Band mit künstlichem Buchs, rot	--/keine Angaben		20.11.1981
	81.85:870	Osterei, Malerei, grüngrundig mit gold	--/keine Angaben		20.11.1981
	81.85:871	Osterei, Malerei, braun, Bauernmalerei	--/keine Angaben		20.11.1981
	81.85:872	Osterei, Malerei, Schmetterling, blau	--/keine Angaben		20.11.1981
	81.85:873	Osterei, Malerei, Vogel in grün	--/keine Angaben		20.11.1981
	81.85:874	Osterei, Malerei, Vogel erikafarben	--/keine Angaben		20.11.1981
	81.85:875	Osterei mit Scherenschnitt schwarz, Löwenzahn	Europa/Deutschland/Hessen;Europa/Deutschland/Hessen/Offenbach am Main/Bürgel		20.11.1981
	81.85:876	Osterei mit Scherenschnitt schwarz, Buschwindröschen	Europa/Deutschland/Hessen/Offenbach am Main/Bürgel;Europa/Deutschland/Hessen		20.11.1981
	81.85:877	Osterei mit Scherenschnitt schwarz,	Europa/Deutschland/Hessen;Europa/		20.11.1981

Please note that many designations in this list have been identified as faulty, outdated or as racist abuse since the inventories' original conception.

Bild	Inventarnummer	Objektbezeichnung	Herkunft	Ethnie	Eingangsdatum
		Wein	Deutschland/Hessen/Offenbach am Main/Bürgel		
	81.85:878	Osterei mit Scherenschnitt schwarz, Schneeglöckchen	Europa/Deutschland/Hessen/Offenbach am Main/Bürgel;Europa/Deutschland/Hessen		20.11.1981
	81.85:879	Osterei, einfarbig mit verschiedenen Spitzen verziert	Europa/Schweiz/St. Gallen <Kanton>/St. Gallen		20.11.1981
	81.85:880	Osterei, einfarbig mit verschiedenen Spitzen verziert	Europa/Schweiz/St. Gallen <Kanton>/St. Gallen		20.11.1981
	81.85:881	Osterei, einfarbig mit verschiedenen Spitzen verziert	Europa/Schweiz/St. Gallen <Kanton>/St. Gallen		20.11.1981
	81.85:882	Osterei, einfarbig mit verschiedenen Spitzen verziert	Europa/Schweiz/St. Gallen <Kanton>/St. Gallen		20.11.1981
	81.85:883	Osterei, einfarbig mit verschiedenen Spitzen verziert	Europa/Schweiz/St. Gallen <Kanton>/St. Gallen		20.11.1981
	81.85:884	Osterei, einfarbig mit verschiedenen Spitzen verziert	Europa/Schweiz/St. Gallen <Kanton>/St. Gallen		20.11.1981
	81.85:885	Osterei, einfarbig mit verschiedenen Spitzen verziert	Europa/Schweiz/St. Gallen <Kanton>/St. Gallen		20.11.1981
	81.85:886	Osterei, bemalt und gelackt, Blaumeise und Spruch: Der Schlüssel ist stärker als das Schloß	Europa/Deutschland/Niedersachsen/Landkreis Celle/Unterlüß		20.11.1981
	81.85:887	Osterei, bemalt und gelackt, Salamander und Spruch: Auch wir sind nicht schlechter als alle Leute	Europa/Deutschland/Niedersachsen/Landkreis Celle/Unterlüß		20.11.1981
	81.85:888	Osterei, bemalt und gelackt, Brombeeren und Spruch: Ein jeglicher Vogel singt mit seiner Stimme	Europa/Deutschland/Niedersachsen/Landkreis Celle/Unterlüß		20.11.1981
	81.85:889	Osterei, bemalt und gelackt, Kuckuckslichtnelke und Spruch: Bist du satt und betrunken dann sei Dank	Europa/Deutschland/Niedersachsen/Landkreis Celle/Unterlüß		20.11.1981
	81.85:890	Osterei, bemalt und gelackt, Waldohreule und Spruch: Fröhliches Osterfest	Europa/Deutschland/Niedersachsen/Landkreis Celle/Unterlüß		20.11.1981
	81.85:891	Osterei, bemalt und gelackt, Grünfink und Spruch: Schlecht ist es, Karten zu spielen, wenn man den Trumpf nicht kennt	Europa/Deutschland/Niedersachsen/Landkreis Celle/Unterlüß		20.11.1981
	81.85:892	Osterei, bemalt und gelackt, Seidenschwanz und Spruch: Flucht ist nicht ehrenvoll aber gesund	Europa/Deutschland/Niedersachsen/Landkreis Celle/Unterlüß		20.11.1981
	81.85:893	Osterei, bemalt und gelackt, Weidenkätzchen und Spruch: Im eigenen Sumpf kann auch der Frosch singen	Europa/Deutschland/Niedersachsen/Landkreis Celle/Unterlüß		20.11.1981

Please note that many designations in the list have been identified as faulty, outdated or as racist abuse since the inventories' original conception.

Bild	Inventarnummer	Objektbezeichnung	Herkunft	Ethnie	Eingangsdatum
	81.85:894	Osterei, Braune Eier, schwarz-weiss bemalt, geometrisches Muster	Europa/Deutschland/Hessen/Kirchheim		20.11.1981
	81.85:895	Osterei, Braune Eier, schwarz-weiss bemalt, geometrisches Muster	Europa/Deutschland/Hessen/Kirchheim		20.11.1981
	81.85:896	Osterei, Braune Eier, schwarz-weiss bemalt, geometrisches Muster	Europa/Deutschland/Hessen/Kirchheim		20.11.1981
	81.85:897	Osterei, Braune Eier, schwarz-weiss bemalt, geometrisches Muster	Europa/Deutschland/Hessen/Kirchheim		20.11.1981
	81.85:898	Osterei, Braune Eier, schwarz-weiss bemalt, geometrisches Muster	Europa/Deutschland/Hessen/Kirchheim		20.11.1981
	81.85:899	Osterei, Braune Eier, schwarz-weiss bemalt, geometrisches Muster	Europa/Deutschland/Hessen/Kirchheim		20.11.1981
	81.85:900	Osterei gefärbt mit Krawattenseide, eingebunden, Muster übertragen	Europa/Deutschland/Schleswig-Holstein/Kreis Pinneberg/Rellingen		20.11.1981
	81.85:901	Osterei gefärbt mit Krawattenseide, eingebunden, Muster übertragen	Europa/Deutschland/Schleswig-Holstein/Kreis Pinneberg/Rellingen		20.11.1981
	81.85:902	Osterei mit Gardine umwickelt und gefärbt, blau	Europa/Deutschland/Hessen/Braunfels		20.11.1981
	81.85:903	Osterei, Ton mit Pflanzen eingeritzt und weiss gefärbt	Europa/Deutschland/Hessen/Betziesdorf		20.11.1981
	81.85:904	Osterei, Überraschungsei, Lappen mit verschiedenen Farben und Nährmittel bestückt, Ei einwickeln und kochen	--/keine Angaben		20.11.1981
	81.85:905	Osterei, Überraschungsei, Lappen mit verschiedenen Farben und Nährmittel bestückt, Ei einwickeln und kochen	--/keine Angaben		20.11.1981
	81.85:906	Osterei, Überraschungsei, Lappen mit verschiedenen Farben und Nährmittel bestückt, Ei einwickeln und kochen	--/keine Angaben		20.11.1981
	81.85:907	Osterei, Wachsapplikation auf farbigem Grund, rot, Osterlamm	Europa/Deutschland/Bayern/Oberbayern/Dollnstein		20.11.1981
	81.85:908	Osterei, Wachsapplikation auf farbigem Grund, krähender Hahn, blau	Europa/Deutschland/Bayern/Oberbayern/Dollnstein		20.11.1981
	81.85:909	Osterei, Wachsapplikation auf farbigem Grund, Arma Christi, blau	Europa/Deutschland/Bayern/Oberbayern/Dollnstein		20.11.1981
	81.85:910	Osterei, Wachsapplikation auf farbigem Grund, Kelch mit Traube weiss, Alleluja	Europa/Deutschland/Bayern/Oberbayern/Dollnstein		20.11.1981
	81.85:911	Osterei, Wachsapplikation auf farbigem Grund, Weinlaub und Trauben, weiss	Europa/Deutschland/Bayern/Oberbayern/Dollnstein		20.11.1981
	81.85:912	Osterei, Kerze rot mit Ähren	Europa/Deutschland/Bayern/Oberbayern/Dollnstein		20.11.1981
	81.85:913	Osterei mit Scherenschnitt, Zwergrose	Europa/Deutschland/Hessen/Offenbac		20.11.1981

Please note that many designations in this list have been identified as faulty, outdated or as racist abuse since the inventories' original conception.

Bild	Inventarnummer	Objektbezeichnung	Herkunft	Ethnie	Eingangsdatum
			h am Main/Bürgel;Europa/Deutschland/Hessen		
	81.85:914	Osterei, rot mit Spitzen	Europa/Schweiz/St. Gallen <Kanton>/St. Gallen		20.11.1981
	81.85:915	Osterei, lila weiss bemalt	Österreich/Tirol/Innsbruck-Stadt/Innsbruck/Igls		20.11.1981
	81.85:916	Osterei mit Kunststoffbändern beklebt, orange-blau	Österreich/Tirol/Innsbruck-Stadt/Innsbruck/Igls		20.11.1981
	81.85:917	Osterei, Wachsapplikation blau auf hellem Grund	Europa/Deutschland/Berlin		20.11.1981
	81.85:918	Osterei, weiss, bemalt mit Gesichtern	Europa/Deutschland/Niedersachsen/L<Eurasien>/<Europa>/Friandkreis Wittmund/Langeoog	esen	20.11.1981
	81.85:919	Osterei, geätzt lila	Europa/Deutschland/Hamburg		20.11.1981
	81.85:920	Osterei, geätzt rot	Europa/Deutschland/Hamburg		20.11.1981
	81.85:921	Osterei, Batik rotgrundig	unbekannt		20.11.1981
	81.85:922	Osterei, Batik grünlich	unbekannt		20.11.1981
	81.85:923	Osterei, Blecheier bemalt mit Märchenbilder z. öffnen, Sterntaler	Europa/Deutschland/Sachsen/Chemnitz		20.11.1981
	81.85:924	Osterei, Blecheier bemalt mit Märchenbilder z. öffnen, Hans im Glück	Europa/Deutschland/Sachsen/Chemnitz		20.11.1981
	81.85:925	Osterei, Blecheier bemalt mit Märchenbilder z. öffnen, 7 Raben	Europa/Deutschland/Sachsen/Chemnitz		20.11.1981
	81.85:926	Osterei, Blecheier bemalt mit Märchenbilder z. öffnen, Aschenputtel	Europa/Deutschland/Sachsen/Chemnitz		20.11.1981
	81.85:927	Osterei, Blecheier bemalt mit Märchenbilder z. öffnen, Aschenputtel	Europa/Deutschland/Sachsen/Chemnitz		20.11.1981
	81.85:928	Osterei, Blecheier bemalt mit Märchenbilder z. öffnen, Aschenputtel	Europa/Deutschland/Sachsen/Chemnitz		20.11.1981
	81.85:929	Osterei, Blecheier bemalt mit Märchenbilder z. öffnen, Hasenschule	Europa/Deutschland/Sachsen/Chemnitz		20.11.1981
	81.85:930	Osterei, Technik unbekannt, Muster auf rotem Grund	Europa		20.11.1981
	81.85:931	Osterei, Technik unbekannt, braun	Europa		20.11.1981
	81.85:932	Osterei mit Tusche bemalt, grün, mit Schnur	Europa		20.11.1981
	81.85:933	Osterei bemalt und gelackt, Mohn, Margeriten und Vergissmeinnicht	Europa/Deutschland/Niedersachsen/-/Schellerten		20.11.1981
	81.85:934	Osterei bemalt und gelackt, blau, Margeriten, Astern	Europa		20.11.1981

Please note that many designations in this list have been identified as faulty, outdated or as racist abuse since the inventories' original conception.

Bild	Inventarnummer	Objektbezeichnung	Herkunft	Ethnie	Eingangsdatum
	81.85:935	Osterei bemalt und gelackt, gelb, Sonnenblumen	Europa		20.11.1981
	81.85:936	Osterei bemalt und gelackt, schwarz, Margeriten und verschiedene Blumen	Europa		20.11.1981
	81.85:937	Osterei bemalt und gelackt, rot, Mohn	Europa		20.11.1981
	81.85:938	Osterei gemalt, Vergissmeinnicht mit Seidenband	Europa		20.11.1981
	81.85:939	Osterei gemalt, Schneeheide (Glockenheide)	Europa		20.11.1981
	81.85:940	Osterei gemalt, Gänseblümchen	Europa		20.11.1981
	81.85:941	Osterei, bemalt schwarzgrundig, stilisierte Blumen	Europa/Deutschland/Hamburg		20.11.1981
	81.85:942	Osterei, bemalt schwarzgrundig, stilisierte Blumen	Europa/Deutschland/Hamburg		20.11.1981
	81.85:943	Osterei, bemalt schwarzgrundig, stilisierte Blumen	Europa/Deutschland/Hamburg		20.11.1981
	81.85:944	Osterei, Holzeier bemalt, Blumenmotive	Europa/Deutschland/Hamburg		20.11.1981
	81.85:945	Osterei, Holzeier bemalt, Blumenmotive	Europa/Deutschland/Hamburg		20.11.1981
	81.85:946	Osterei, Rotei mit Band	Europa/Deutschland/Hamburg (?)		20.11.1981
	81.85:947	Osterei, Rotei mit Band	Europa/Deutschland/Hamburg (?)		20.11.1981
	81.85:948	Osterei, einfarbig lila	Europa/Deutschland/hist. Provinzen/Ostpreußen		20.11.1981
	81.85:949	Osterei, grün, rot, gelb	Europa/Deutschland/hist. Provinzen/Ostpreußen		20.11.1981
	81.85:950	Osterei, einfarbig braun, Zwiebelschale	Europa/Deutschland/hist. Provinzen/Ostpreußen		20.11.1981
	81.85:951	Osterei, einfarbig braun, Zwiebelschale	Europa/Deutschland/hist. Provinzen/Ostpreußen		20.11.1981
	81.85:952	Osterei, Holz Natur gemasert	Europa/Deutschland/hist. Provinzen/Ostpreußen		20.11.1981
	81.85:953	Osterei, Holz Natur gemasert	Europa/Deutschland/hist. Provinzen/Ostpreußen		20.11.1981
	81.85:954	gestrichen, Leihgabe			20.11.1981
	81.85:955	gestrichen, Leihgabe			20.11.1981
	81.85:956	Osterei mit Pflanzenfarben gefärbt, Kornsaat	Europa/Deutschland/hist. Provinzen/Ostpreußen		20.11.1981
	81.85:957	Osterei mit Pflanzenfarben gefärbt, Kornsaat	Europa/Deutschland/hist. Provinzen/Ostpreußen		20.11.1981
	81.85:958	Osterei mit Pflanzenfarben gefärbt,	Europa/Deutschland/hist.		20.11.1981

Please note that many designations in this list have been identified as faulty, outdated or as racist abuse since the inventories' original conception.

Bild	Inventarnummer	Objektbezeichnung	Herkunft	Ethnie	Eingangsdatum
		Kornsaat	Provinzen/Ostpreußen		
	81.85:959	Osterei mit Pflanzenfarben gefärbt, Kornsaat	Europa/Deutschland/hist. Provinzen/Ostpreußen		20.11.1981
	81.85:960	Osterei mit Pflanzenfarben gefärbt, Kornsaat	Europa/Deutschland/hist. Provinzen/Ostpreußen		20.11.1981
	81.85:961	Osterei mit Pflanzenfarben gefärbt, Blauholz aus der Apotheke	Europa/Deutschland/hist. Provinzen/Ostpreußen		20.11.1981
	81.85:962	Osterei mit Pflanzenfarben gefärbt, Blauholz aus der Apotheke	Europa/Deutschland/hist. Provinzen/Ostpreußen		20.11.1981
	81.85:963	Osterei mit Pflanzenfarben gefärbt, Blauholz aus der Apotheke	Europa/Deutschland/hist. Provinzen/Ostpreußen		20.11.1981
	81.85:964	Osterei mit Pflanzenfarben gefärbt, Blauholz aus der Apotheke	Europa/Deutschland/hist. Provinzen/Ostpreußen		20.11.1981
	81.85:965	Osterei mit Pflanzenfarben gefärbt, Kronblume	Europa/Deutschland/hist. Provinzen/Ostpreußen		20.11.1981
	81.85:966	Osterei mit Pflanzenfarben gefärbt, Rotkohl	Europa/Deutschland/hist. Provinzen/Ostpreußen		20.11.1981
	81.85:967	Osterei mit Pflanzenfarben gefärbt, Rittersporn	Europa/Deutschland/hist. Provinzen/Ostpreußen		20.11.1981
	81.85:968	Osterei mit Pflanzenfarben gefärbt, rötlich, Rote Rübe = Rote Beete	Europa/Deutschland/hist. Provinzen/Ostpreußen		20.11.1981
	81.85:969	Osterei mit Pflanzenfarben gefärbt, Tomatenblatt	Europa/Deutschland/hist. Provinzen/Ostpreußen		20.11.1981
	81.85:970	Osterei mit Pflanzenfarben gefärbt, Tomatenblatt	Europa/Deutschland/hist. Provinzen/Ostpreußen		20.11.1981
	81.85:971	Osterei mit Pflanzenfarben gefärbt, Tagetes mit Alaun	Europa/Deutschland/hist. Provinzen/Ostpreußen		20.11.1981
	81.85:972	Osterei mit Pflanzenfarben gefärbt, Tagetes	Europa/Deutschland/hist. Provinzen/Ostpreußen		20.11.1981
	81.85:973	Osterei mit Pflanzenfarben gefärbt, Tagetes	Europa/Deutschland/hist. Provinzen/Ostpreußen		20.11.1981
	81.85:974	Osterei mit Pflanzenfarben gefärbt, Johanniskraut und Alaun, lange	Europa/Deutschland/hist. Provinzen/Ostpreußen		20.11.1981
	81.85:975	Osterei mit Pflanzenfarben gefärbt, Alaun und Johanniskraut, kurz	Europa/Deutschland/hist. Provinzen/Ostpreußen		20.11.1981
	81.85:976	Osterei mit Pflanzenfarben gefärbt, Kaffee	Europa/Deutschland/hist. Provinzen/Ostpreußen		20.11.1981
	81.85:977	Osterei mit Pflanzenfarben gefärbt, Rainfarn	Europa/Deutschland/hist. Provinzen/Ostpreußen		20.11.1981
	81.85:978	Osterei mit Pflanzenfarben gefärbt, Nussblatt (Walnuss)	Europa/Deutschland/hist. Provinzen/Ostpreußen		20.11.1981
	81.85:979	Osterei mit Pflanzenfarben gefärbt,	Europa/Deutschland/hist.		20.11.1981

Please note that many designations in this list have been identified as faulty, outdated or as racist abuse since the inventories' original conception.

Bild	Inventarnummer	Objektbezeichnung	Herkunft	Ethnie	Eingangsdatum
		Nussblatt (Walnuss)	Provinzen/Ostpreußen		
	81.85:980	Osterei mit Pflanzenfarben gefärbt, Cochenillelaus aus der Apotheke	Europa/Deutschland/hist. Provinzen/Ostpreußen		20.11.1981
	81.85:981	Osterei mit Pflanzenfarben gefärbt, Cochenillelaus aus der Apotheke	Europa/Deutschland/hist. Provinzen/Ostpreußen		20.11.1981
	81.85:982	Osterei mit Pflanzenfarben gefärbt, Cochenillelaus aus der Apotheke	Europa/Deutschland/hist. Provinzen/Ostpreußen		20.11.1981
	81.85:983	Osterei mit Pflanzenfarben gefärbt, Zwiebelschale	Europa/Deutschland/hist. Provinzen/Ostpreußen		20.11.1981
	81.85:984	Osterei mit Pflanzenfarben gefärbt, Zwiebelschale	Europa/Deutschland/hist. Provinzen/Ostpreußen		20.11.1981
	81.85:985	Osterei mit Pflanzenfarben gefärbt, Zwiebelschale	Europa/Deutschland/hist. Provinzen/Ostpreußen		20.11.1981
	81.85:986	Osterei, Pappe zum öffnen, ganz gross, mir buntem Papier beklebt	--/keine Angaben		20.11.1981
	81.85:987	Osterei, Pappe zum öffnen, ganz gross, mit buntem Papier beklebt, etwas kleiner, Hühner	--/keine Angaben		20.11.1981
	81.85:988	Osterei, Pappe zum öffnen, ganz gross, mir buntem Papier beklebt, etwas kleiner als 987, Kätzchen	--/keine Angaben		20.11.1981
	81.85:989	Osterei, Pappe zum öffnen, ganz gross, mir buntem Papier beklebt, Hasen	--/keine Angaben		20.11.1981
	81.85:990	Osterei, Pappe zum öffnen, klein mit Silberpapier	--/keine Angaben		20.11.1981
	81.85:991	Osterei, grüngrundig mit Nährmitteln: Nudeln, Reis und Erbsen, gelackt	Europa/Deutschland/Hamburg		20.11.1981
	81.85:992	Osterei, grüngrundig mit Nährmitteln: Nudeln, Reis und Erbsen, gelackt , mit Schnur	Europa/Deutschland/Hamburg		20.11.1981
	81.85:993	Osterei, grüngrundig mit Nährmitteln: Nudeln, Reis und Erbsen, gelackt , mit Schnur	Europa/Deutschland/Hamburg		20.11.1981
	81.85:994	Osterkranz, schwarzgrundig, 8 Eier	Europa/Deutschland/Hamburg		20.11.1981
	81.85:995	Osterkranz, schwarzgrundig, 8 Eier	Europa/Deutschland/Hamburg		20.11.1981
	81.85:996	Osterkranz, schwarzgrundig, 8 Eier	Europa/Deutschland/Hamburg		20.11.1981
	81.85:997	Osterkranz, schwarzgrundig, 8 Eier	Europa/Deutschland/Hamburg		20.11.1981
	81.85:998	Osterkranz, schwarzgrundig, 8 Eier	Europa/Deutschland/Hamburg		20.11.1981
	81.85:999	Osterkranz, schwarzgrundig, 8 Eier	Europa/Deutschland/Hamburg		20.11.1981
	81.85:1000	Osterkranz, schwarzgrundig, 8 Eier	Europa/Deutschland/Hamburg		20.11.1981

Please note that many designations in this list have been identified as faulty, outdated or as racist abuse since the inventories' original conception.

Bild	Inventarnummer	Objektbezeichnung	Herkunft	Ethnie	Eingangsdatum
	81.85:1001	Osterkranz, schwarzgrundig, 8 Eier	Europa/Deutschland/Hamburg		20.11.1981
	81.85:1002	Gänseei, nicht ausgepustet	--/keine Angaben		20.11.1981
	81.85:1003	Ostervogel, Gold mit weißem Faltpapier	Europa/Deutschland/Niedersachsen/Landkreis Celle/Celle		20.11.1981
	81.85:1004	Osterei, gekratzt als Kuckuckspfeife, rot	Europa/Deutschland/Hamburg		20.11.1981
	81.85:1005	Osterei als Kiepe am Maisstrohhasen	Europa/Tschechien/Prag		20.11.1981
	81.85:1006	kleine Holzglocke, blau-weiss bemalt	Europa/Deutschland/Sachsen/Seiffen		20.11.1981
	81.85:1007	kleine Holzglocke, rot	Europa/Deutschland/Sachsen/Seiffen		20.11.1981
	81.85:1008	Holzglocke, grün	Europa/Deutschland/Sachsen/Seiffen		20.11.1981
	81.85:1009	kleine Holzglocke, lila-grün-gelb	Europa/Deutschland/Sachsen/Seiffen		20.11.1981
	81.85:1010	kleine Holzglocke, bunt	Europa/Deutschland/Sachsen/Seiffen		20.11.1981
	81.85:1011	Holzglocke, gelb-blau	Europa/Deutschland/Sachsen/Seiffen		20.11.1981
	81.85:1012	sehr kleiner Holzhase	Europa/Deutschland/Sachsen/Seiffen		20.11.1981
	81.85:1013	sehr kleiner Holzhase	Europa/Deutschland/Sachsen/Seiffen		20.11.1981
	81.85:1014	Osterhase mit Farbtopf, bemalt, Holz	Europa/Deutschland		20.11.1981
	81.85:1015	Osterhase mit Karre, Holz, bemalt	Europa/Deutschland		20.11.1981
	81.85:1016	Osterlamm, Holz bemalt, steht auf Bibel mit Fahne	Europa/Deutschland/Bayern/-/Berchtesgaden		20.11.1981
	81.85:1017	Türmchen, innen Kreuzigungsszene	Europa/Deutschland/Bayern/-/Berchtesgaden		20.11.1981
	81.85:1018	Klapper, Holz bunt	Europa/Deutschland/Bayern/-/Berchtesgaden		20.11.1981
	81.85:1019	Rassel, Holz, gross, naturbelassen	Europa/Deutschland/Hessen		20.11.1981
	81.85:1020	Kirre, Holz, braun gebeizt; Ratsche, Karfreitag	Europa/Deutschland/Bayern/Unterfranken/Oberleitersbach/Breitenbach		20.11.1981
	81.85:1021	Kirre (Gerät? Musikinstrument?), Holz naturbelassen, Handarbeit altes Eichenholz	Europa/Deutschland/Bayern/Unterfranken/Bad Brückenau		20.11.1981
	81.85:1022	Klapper, naturbelassenes Holz, für die Karwoche, altes Eichenholz	Europa/Deutschland/Bayern/Unterfranken/Bad Brückenau		20.11.1981
	81.85:1023	Klapper, Holz, roter Stil	Europa/Tschechien;Europa/Slowakei		20.11.1981
	81.85:1024	Wachsmodel Osterlammotiv bunt	Europa/Deutschland/Süddeutschland		20.11.1981
	81.85:1025	Wachsmodel, grösser, bunt	Europa/Deutschland/Süddeutschland		20.11.1981
	81.85:1026	Wachsmodel, "Fimo", rot, Osterlamm mit Fahne	Europa/Deutschland/Süddeutschland		20.11.1981
	81.85:1027	Wachsmodel, "Fimo", rot,	Europa/Deutschland/Süddeutschland		20.11.1981

Please note that many designations in this list have been identified as racially outdated or as racist abuse since the inventories' original conception.

Bild	Inventarnummer	Objektbezeichnung	Herkunft	Ethnie	Eingangsdatum
		Kreuzigungsszene			
	81.85:1028	Wachsmodel, "Fimo", Osterlamm	Europa/Deutschland/Hessen/Frankfurt am Main		20.11.1981
	81.85:1029	Model Osterlamm, Material unbekannt	Europa/Deutschland/Hessen/Lauterbach		20.11.1981
	81.85:1030	Tonform für Schokolade Lamm, gross	Europa/Deutschland/Bayern/-/Nürnberg		20.11.1981
	81.85:1031	Tonmodell für Schokolade Lamm, klein	Europa/Deutschland/Bayern/-/Nürnberg		20.11.1981
	81.85:1032	Tonmmodell für Hasen, außen mi Inschrift	Europa/Deutschland/Bayern/-/Nürnberg		20.11.1981
	81.85:1033	Abdruck von Reg. Nr. 1030 aus Kunstharz	Europa/Deutschland/Hamburg		20.11.1981
	81.85:1034	Abdruck von Reg. Nr. 1032 aus Kunstharz, Form eines Hasens	Europa/Deutschland/Hamburg		20.11.1981
	81.85:1035	Modell auf Brettchen "Osterwasser schöpfen"	Europa/Deutschland/Niedersachsen/Braunschweig		20.11.1981
	81.85:1036	Modell der "Osterrute schlagen im Bett" (Holzbett, zwei Puppen, Ausstattung)	Europa/Deutschland/Niedersachsen/Braunschweig		20.11.1981
	81.85:1037	Gebildbrot rund, kreuzweise eingeschnitten	Europa/-/Sudetengau		20.11.1981
	81.85:1038	[gesehen: Modell] Gebildbrot, gedrehte längliche Form	Europa/Tschechien		20.11.1981
	81.85:1039	Gebildbrot, Sonnensymbol	Europa/-/Sudetengau		20.11.1981
	81.85:1040	Gebildbrot, kleiner Hase	Europa/-/Sudetengau		20.11.1981
	81.85:1041	Gebildbrot, Hühnchen	Europa/-/Sudetengau		20.11.1981
	81.85:1042	Gebildbrot, Lämmchen	Europa/-/Sudetengau		20.11.1981
	81.85:1043	Gebildbrot überall üblich, gebacken in Blechform Hase mit Osterei	Europa/Deutschland		20.11.1981
	81.85:1044	[gesehen kleine Fahne] Gebildbrot, Osterlamm klein mit Fahne	Europa/Deutschland		20.11.1981
	81.85:1045	Gebildbrot, Kücken, geknotet	Europa/Deutschland		20.11.1981
	81.85:1046	Gebildbrot, Schwan, klein	Europa/Deutschland		20.11.1981
	81.85:1047	Gebildbrot, Sonnenrad geflichten	Europa/Deutschland		20.11.1981
	81.85:1048	Gebildbrot, Zopf mit XP	Europa/Deutschland		20.11.1981
	81.85:1049	Gebildbrot, Hase mit buntgetupftem Ei	Europa/Deutschland		20.11.1981
	81.85:1050	Gebildbrot, Männlein mit Rosinengesicht und Ei im Arm	Europa/Deutschland		20.11.1981
	81.85:1051	Gebildbrot, Kranz mit Ei, klein	Europa/Deutschland		20.11.1981

Please note that many designations in this list have been identified as faulty, outdated or as racist abuse since the inventories' original conception.

Bild	Inventarnummer	Objektbezeichnung	Herkunft	Ethnie	Eingangsdatum
	81.85:1052	Gebildbrot, Vogelnest	Europa/-/Witzenhausen		20.11.1981
	81.85:1053	Gebildbrot, Vogel, gross mit Mohn	Europa/-/Witzenhausen		20.11.1981
	81.85:1054	Gebildbrot, Vogel klein	Europa/Deutschland/Hessen/-/Witzenhausen		20.11.1981
	81.85:1055	Fastenbrezel	Europa/Deutschland/Baden-Württemberg/Bad Saulgau		20.11.1981
	81.85:1056	Eselesring	Europa/Deutschland/Baden-Württemberg/Bad Saulgau		20.11.1981
	81.85:1057	Eselesring	Europa/Deutschland/Niedersachsen/Landkreis Celle/Celle		20.11.1981
	81.85:1058	Eiermann	Europa/Deutschland/Sachsen		20.11.1981
	81.85:1059	Dornenkrone, symbolisiert d. Mandelsplitter	Europa/Tschechien;Europa/Slowakei		20.11.1981
	81.85:1060	Vogelnest mit Ähren, Fruchtbarkeitssymbol	Europa/Polen		20.11.1981
	81.85:1061	Vogelnest, mit Rose	Europa/Polen		20.11.1981
	81.85:1062	Vogelnest, Osterlamm, klein	Europa/Polen		20.11.1981
	81.85:1063	Brezel, klein	Europa/Polen/Schlesien		20.11.1981
	81.85:1064	Brezel, klein	Europa/Polen/Schlesien		20.11.1981
	81.85:1065	Schnecke klein	Europa/Polen/Schlesien		20.11.1981
	81.85:1066	Schnecke klein	Europa/Polen/Schlesien		20.11.1981
	81.85:1067	Gebäckpfeife	Europa/Polen/Schlesien		20.11.1981
	81.85:1068	Gebäckpfeife	Europa/Polen/Schlesien		20.11.1981
	81.85:1069	Osterlamm Springerle, Form 1915	Europa/Deutschland/Hamburg		20.11.1981
	81.85:1070	Patenbrot, Mohnzopf mit 4 Symbolen: Schnecken und Zöpfe	Europa/Deutschland/Sachsen/-/Hoyerswerda	<Eurasien>/<Europa>/Sorben	20.11.1981
	81.85:1071	Laugenbrezel mit bunten Seidenbändern	Europa/Österreich/Tirol/Innsbruck		20.11.1981
	81.85:1072	Laugenbrezel mit bunten Seidenbändern	Europa/Österreich/Tirol/Innsbruck		20.11.1981
	81.85:1073	Laugenbrezel mit bunten Seidenbändern	Europa/Österreich/Tirol/Innsbruck		20.11.1981
	81.85:1074	Laugenbrezel mit bunten Seidenbändern	Europa/Österreich/Tirol/Innsbruck		20.11.1981
	81.85:1075	Laugenbrezel mit bunten Seidenbändern	Europa/Österreich/Tirol/Innsbruck		20.11.1981
	81.85:1076	Laugenbrezel mit bunten Seidenbändern	Europa/Österreich/Tirol/Innsbruck		20.11.1981
	81.85:1077	Laugenbrezel mit bunten Seidenbändern	Europa/Österreich/Tirol/Innsbruck		20.11.1981
	81.85:1078	Laugenbrezel mit bunten Seidenbändern	Europa/Österreich/Tirol/Innsbruck		20.11.1981

Please note that many designations in this list have been identified as faulty, outdated or as racist abuse since the inventories' original conception.

Bild	Inventarnummer	Objektbezeichnung	Herkunft	Ethnie	Eingangsdatum
	81.85:1079	Brezel für den Eierkorb, grün bestreut	Europa/Deutschland/Bayern/Unterfranken/Ostheim vor der Rhön (?)		20.11.1981
	81.85:1080	Storch für den Eierkorb	Europa/Deutschland/Bayern/Unterfranken/Ostheim vor der Rhön (?)		20.11.1981
	81.85:1081	Storch eierlegend, auch grün	Europa/Deutschland/Bayern/Unterfranken/Ostheim vor der Rhön (?)		20.11.1981
	81.85:1082	"Geigeweck", Patenbrot Stollenform mit Symbolen	Europa/Deutschland/Bayern/Unterfranken/Wildflecken/Oberbach		20.11.1981
	81.85:1083	Hase eierlegend, ebenfalls Patenbrot	Europa/Deutschland/Bayern/Unterfranken/Wildflecken/Oberbach		20.11.1981
	81.85:1084	Henne geknotet	Europa/Deutschland/Hessen		20.11.1981
	81.85:1085	Brezel	Europa/Deutschland/Hessen		20.11.1981
	81.85:1086	Brezel	Europa/Deutschland/Hessen		20.11.1981
	81.85:1087	Brezel, Ornament	Europa/Deutschland/Hessen		20.11.1981
	81.85:1088	Brezel, gewunden	Europa/Deutschland/Hessen		20.11.1981
	81.85:1089	Brezel, Gottestrufersymbol	Europa/Deutschland/Hessen		20.11.1981
	81.85:1090	zerstört, Kulitsch Ostergebäck rund mit Talgverzierung und Buchskranz, Nonnen	Europa/Deutschland/Nordrhein-Westfalen/Emmerich am Rhein		20.11.1981
	81.85:1091	Babka, Osterkuchen	Europa/Deutschland/Nordrhein-Westfalen/Emmerich am Rhein		20.11.1981
	81.85:1092	Russische Pas ´cha, Süssspeise aus Quark, Eier und Sahne, Holzform	Europa/Lettland/Riga		20.11.1981
	81.85:1093	Vogel mit eingebackenem Ei	Europa/Niederlande/Zuid-Holland/Delft		20.11.1981
	81.85:1094	Osterkranz mit Rotei	Europa/Griechenland		20.11.1981
	81.85:1095	Ostergebäck mit Rotei	Europa/Griechenland		20.11.1981
	81.85:1096	Ostergebäck Symbole, Welche ?, gewundene Stangen	Europa/Griechenland/Dytiki Ellada/Patras		20.11.1981
	81.85:1097	Ostergebäck Symbole, Welche ?, gewundene Stangen	Europa/Griechenland/Dytiki Ellada/Patras		20.11.1981
	81.85:1098	Vogel geknotet	Europa/Griechenland/Dytiki Ellada/Patras		20.11.1981
	81.85:1099	Schweinsohr	Europa/Griechenland/Dytiki Ellada/Patras		20.11.1981
	81.85:1100	Ostergebäck, S-form	Europa/Griechenland/Dytiki Ellada/Patras		20.11.1981
	81.85:1101	Brezel	Europa/Griechenland/Dytiki Ellada/Patras		20.11.1981
	81.85:1102	Schnecke	Europa/Griechenland/Dytiki		20.11.1981

Please note that many designations in this list have been identified as faulty, outdated or as racist abuse since the inventories´ original conception.

Bild	Inventarnummer	Objektbezeichnung	Herkunft	Ethnie	Eingangsdatum
			Ellada/Patras		
	81.85:1103	Ring	Europa/Griechenland/Dytiki Ellada/Patras		20.11.1981
	81.85:1104	Ring	Europa/Griechenland/Dytiki Ellada/Patras		20.11.1981
	81.85:1105	Ring, gedreht	Europa/Griechenland/Dytiki Ellada/Patras		20.11.1981
	81.85:1106	Sonnenrad	Europa/Griechenland/Dytiki Ellada/Patras		20.11.1981
	81.85:1107	Hase, Springerle	Europa/Deutschland/Nordrhein-Westfalen/Essen		20.11.1981
	81.85:1108	Tragant mit 1 Hasen braun und buntem Eierkorb	Europa/Deutschland/Nordrhein-Westfalen/Essen		20.11.1981
	81.85:1109	kaputt, Zuckerhase rot mit Kiepe und 1 weissen Ei	Europa/Deutschland/Bayern/Schwaben/Oberallgäu/Sonthofen;Europa/Deutschland/Süddeutschland		20.11.1981
	81.85:1110	Schokoladenhase in Goldpapier mit blauem Ei	--/keine Angaben		20.11.1981
	81.85:1111	Hase aus Pappmaché sitzend mit abnehmbaren Kopf	Europa/Deutschland		20.11.1981
	81.85:1112	Kuchenform als Herz mit IHS, aus Ton gebrannt	Europa/Österreich/-/Golling (?)		20.11.1981
	81.85:1113	Eisenform Osterlamm 2teilig	Europa/Deutschland/Hessen/Marburg		20.11.1981
	81.85:1114	Übersichtskarte aus der Ukraine	Europa/Ukraine		20.11.1981
	81.85:1115	Ratsche mit Brandmalerei	Europa/Slowakei;Europa/Tschechien		20.11.1981
	81.85:1116	Ratsche, ohne Verzierung	Europa/Deutschland/Niedersachsen/Landkreis Wittmund/Langeoog		20.11.1981
	81.85:1117	1 Bund Schwanenfedern blau, rosa, gelb	Europa/Schweden		20.11.1981
	81.85:1118	Holzhahn aus Birke, leicht bearbeitet, gross	Europa/Schweden		20.11.1981
	81.85:1119	Holzhahn, leicht bearbeitet, klein mit bunten Federn	Europa/Schweden		20.11.1981
	81.85:1120	1 Hexe aus Stroh, Osterhexe	Europa/Schweden		20.11.1981
	81.85:1121	1 Hexe aus Stroh, Osterhexe	Europa/Schweden		20.11.1981
	81.85:1122	5 gelbe Kücken, gehäkelt	Europa/Schweden/Småland/Kalmar län/Kalmar		20.11.1981
	81.85:1123	Maisstrohpuppe mit Lebensrute	Europa/Slowakei;Europa/Tschechien		20.11.1981
	81.85:1124	Maisstrohpuppe mit Lebensrute	Europa/Tschechien;Europa/Slowakei		20.11.1981

Please note that many designations in this list have been identified as faulty, outdated or as racist abuse since the inventories' original conception.

Bild	Inventarnummer	Objektbezeichnung	Herkunft	Ethnie	Eingangsdatum
	81.85:1125	Maisstrohpuppe mit Lebensrute	Europa/Slowakei;Europa/Tschechien		20.11.1981
	81.85:1126	Strohkörbchen, geflochten	Europa/Österreich/Burgenland		20.11.1981
	81.85:1127	Strohkreuz gedreht gelochten	Europa/Österreich/Burgenland		20.11.1981
	81.85:1128	Zinnfiguren bunt, Ostern betreffend, 16 Teile	Europa/Deutschland/Baden-Württemberg/Ravensburg		20.11.1981
	81.85:1129	Weihwasserkrügl mit Korken	Europa/Deutschland/Bayern/Schwaben/Allgäu		20.11.1981
	81.85:1130	Keramikteller, gelb, für Eier	Europa		20.11.1981
	81.85:1131	Arma Christi (Passionswerkzeuge) in der Flasche, hergestellt etwa 1890	Europa/Österreich		20.11.1981
	81.85:1132	Kredenzlöffel, Lackarbeit	Eurasien/Russische Föderation/Russland		20.11.1981
	81.85:1133	Kredenzlöffel, Lackarbeit, kleiner [als 1132]	Eurasien/Russische Föderation/Russland		20.11.1981
	81.85:1134	Kerbschnitzteller, rund	Europa/Ukraine		20.11.1981
	81.85:1135	Ovales Körbchen aus Rohr geflochten	Europa/Ukraine		20.11.1981
	81.85:1136	Weihkorb mit Henkel (mit Moos)	--/keine Angaben		20.11.1981
	81.85:1137	Ende Räucher-Dauerwurst für den Weihkorb	--/keine Angaben		20.11.1981
	81.85:1138	Vogelnest mit diversen Vogeleiern	--/keine Angaben		20.11.1981

Please note that many designations in this list have been identified as faulty, outdated or as racist abuse since the inventories' original conception.

Bild	Inventarnummer	Objektbezeichnung	Herkunft	Ethnie	Eingangsdatum
	81.85:1139	großer Schilfkorb, oval mit Henkeln	Europa/Deutschland/Bayern/Schwaben/Oberallgäu/Sonthofen		20.11.1981
	81.85:1140	Decke, Leinen für den Schilfkorb mit Häkelspitze in irischer Technik	Europa/Deutschland/Bayern/Schwaben/Oberallgäu/Sonthofen		20.11.1981
	81.85:1141	Weidenkorb rund, dunkelbraun mit Henkeln	Schweiz/GR/Plessur/Chur		20.11.1981
	81.85:1142	Schwinge aus Fichtenwurzeln, geschält, alte Technik des Hannoveraner Wendlande	Europa/Deutschland/Niedersachsen/Landkreis Lüchow-Dannenberg/Trebel/Dünsche		20.11.1981
	81.85:1143	Körbchen für Brot, rechteckig flach	Europa/Deutschland/Hessen		20.11.1981
	81.85:1144	Weidenkörbchen oval mit Henkeln, aussen rot und grün, Typisch für Hessen	Europa/Deutschland/Hessen		20.11.1981
	81.85:1145	ovales Brett für Patenbrot der Sorben	Europa/Deutschland/-/Hennburg (?)	<Eurasien>/<Europa>/Sorben	20.11.1981
	81.85:1146	hölzerner Eierständer, rechteckig für 10 Eier	Europa/Deutschland/Hamburg		20.11.1981
	81.85:1147	Eierständer, Holz in Eiform für 12 Eier	Europa/Deutschland/Hamburg		20.11.1981
	81.85:1148	Kitzel, rund, Stoff gepolstert, rot und grün, auf den Kopf zu legen, um die Körbe tragen zu können	Europa/Deutschland/Hessen/Amöneburg/Erfurtshausen		20.11.1981
	81.85:1149	Stülpchen der Schwaben, zur evangelischen Tracht gehörend	Europa/Deutschland/Hessen/Amöneburg/Erfurtshausen		20.11.1981
	81.85:1150	Trachtenteil bunt rechteckig mit Glasperlen, alt	Europa/Deutschland/Hessen;Europa/Deutschland/Hessen/Amöneburg/Erfurtshausen		20.11.1981
	81.85:1151	Trachtenteil bunt rechteckig ohne Perlen, alt	Europa/Deutschland/Hessen/Amöneburg/Erfurtshausen;Europa/Deutschland/Hessen		20.11.1981
	81.85:1152	Zickelstrumpf gestrickt weiss mit Muster bunt, alt	Europa/Deutschland/Hessen/Amöneburg/Erfurtshausen;Europa/Deutschland/Hessen		20.11.1981
	81.85:1153	Trachtenschürze rot, gestrickt mit Glasperlen und Monogramm, alt	Europa/Deutschland/Hessen;Europa/Deutschland/Hessen/Amöneburg/Erfurtshausen		20.11.1981
	81.85:1154	Taschentuch mit Herzmotiv und Monogramm in rot	Europa/Deutschland/Hessen;Europa/Deutschland/Hessen/Amöneburg/Erfurtshausen		20.11.1981
	81.85:1155	Schleife für Pferdeschwanz, weisse	Europa/Deutschland/Brandenburg/Spr	<Eurasien>/<Europa>/Sor	20.11.1981

Please note that many designations in this list have been identified as faulty, outdated or as racist abuse since the inventories' original conception.

Bild	Inventarnummer	Objektbezeichnung	Herkunft	Ethnie	Eingangsdatum
		Seide, mit schwarz, handgestickt, für den Osterritt	ee-Neiße/Drebkau	ben	
	81.85:1156	Schleife für Pferdeschwanz, weisse Seide, bunt orange-grün bestickt, handgestickt, für den Osterritt	Europa/Deutschland/Brandenburg/Spree-Neiße/Drebkau	<Eurasien>/<Europa>/Sorben	20.11.1981
	81.85:1157	Trachtenhaube original, grün Kreuzstich	Europa/Deutschland/Sachsen/Elsterheide/Bluno		20.11.1981
	81.85:1158	Trachtenhaube original, rot-grün Kreuzstich	Europa/Deutschland/Sachsen/Elsterheide/Bluno		20.11.1981
	81.85:1159	kleine Decke, Blaudruck, Motiv Osterreiter	Europa/Deutschland/Sachsen/Pulsnitz	<Eurasien>/<Europa>/Sorben	20.11.1981
	81.85:1160	kleine Decke, Blaudruck, Ostereier und Blumenmotive	Europa/Deutschland/Sachsen/Pulsnitz	<Eurasien>/<Europa>/Sorben	20.11.1981
	81.85:1161	Tüchlein mit grün gesticktem Kleeblattmotiv	Europa/Polen/Schlesien		20.11.1981
	81.85:1162	Leinensäckchen zum Sommersingen	Europa/Polen/Schlesien		20.11.1981
	81.85:1163	Weihkorbdecke, Motiv Osterlamm, schwarz Kreuzstich, Originalmuster 17. Jahrh. Museum Amsterdam	--/keine Angaben		20.11.1981
	81.85:1164	Weihkorbdecke, schwarz-rot gestickt, Motiv Nonnenkloster Mistra	Europa/Griechenland		20.11.1981
	81.85:1165	Schürzenteil, alt, Richelieustick, weiss	Europa/Tschechien;Europa/Slowakei		20.11.1981
	81.85:1166	Bandweberei, bestickt	Europa/Litauen		20.11.1981
	81.85:1167	kleineres Tuch, litauisches Originalmuster, gewebt grau-weiss	Europa/Litauen		20.11.1981
	81.85:1168	Decke, schwarz-weiss-rot gewebt, mit Fransen, Orig. Ungarn	Europa/Ungarn		20.11.1981
	81.85:1169	Decke, blau-rote Stickerei, orig. Ungarn	Europa/Deutschland/Berlin		20.11.1981
	81.85:1170	Decke, rot, Ton in Ton [Grundfarbe beige, rot bestickt]	Europa/Deutschland/Berlin		20.11.1981
	81.85:1171	Stickereimotiv für Altardecke, Osterlamm, Ähre, Weintraube, Rot-Kreuzstrich	--/keine Angaben		20.11.1981
	81.85:1172	Stickereimotiv für Altardecke, Osterlamm mit Lebensbaum	--/keine Angaben		20.11.1981
	81.85:1173	Stickereimotiv für Altardecke, Osterlamm und IHS-Motive	--/keine Angaben		20.11.1981
	81.85:1174	Tüchlein, bunt, Kreuzstich, Motiv Osterlamm, Lebensbaum	Europa/Deutschland/Bayern/Schwaben/Oberallgäu/Sonthofen		20.11.1981
	81.85:1175	Altardeckchen, gehäkelt, Motiv Schweiz	Europa/Deutschland/Hamburg		20.11.1981
	81.85:1176	Altardecke in Kreuzstickerei, Motiv aus dem Misox Stift Disentis, Slg. Pater	Europa/Schweiz		20.11.1981

Please note that many designations in this list have been identified as faulty, outdated or as racist abuse since the inventories' original conception.

Bild	Inventarnummer	Objektbezeichnung	Herkunft	Ethnie	Eingangsdatum
		Notker-Custi			
	81.85:1177	Tüchlein klein, Kreuzstich rot, Osterlamm und IHS	Europa/Schweiz		20.11.1981
	81.85:1178	Weihkorbdecke mit Herzmotiv rot-schwarz-IHS, Kreuzstich	Europa/Schweiz		20.11.1981
	81.85:1179	Decke Kreuzstich, schwarz, Arma Christi	Europa/Österreich/Oberösterreich/Linz		20.11.1981
	81.85:1180	Weihkorbdecke mit 4 Marienmonogrammen, durch Klöppelspitze zusammengesetzt	Europa/Österreich/Kärnten		20.11.1981
	81.85:1181	Weihkorbdecke mit IHS Monogramm, rote Wolle, Kreuzstich	Europa/Österreich/Tirol/Innsbruck		20.11.1981
	81.85:1182	Weihkorbdecke, Kreuzstich bunt, Motiv Ukraine	Europa		20.11.1981
	81.85:1183	Ikonentuch bunt gebändert, Ukraine Originalstickerei	Europa/Ukraine		20.11.1981
	81.85:1184	Weihkorbdecke, schwarz-bunt, Kreuzstich	Europa/Ukraine		20.11.1981
	81.85:1185	Weihkorbdecke, schwarz-bunt, Kreuzstich	Europa/Ukraine		20.11.1981
	81.85:1186	Original-Ikonentuch, gross, mit geklöppeltem Rand	Eurasien/Russische Föderation/-/Moskau		20.11.1981
	81.85:1187	Original-Ikonentuch, gross, mit geklöppeltem Rand, Kreuzstich schwarz-rot-gelb-grün	Eurasien/Russische Föderation/-/Moskau		20.11.1981
	81.85:1188	Werkzeuge zum Ostereier verzieren, Feder zum Schreiben (2), kleine und grosse Stecknadelköpfe auf Halter, zugeschnittene Gänsefeder quadratisch und dreieckig, grosse und kleine "Kristka", kl. Holzstäbchen mit Metallspitze	Europa		20.11.1981
	81.85:1189	2 Fahnen für Osterlamm und 1 Glöckchen in Säckchen	Europa		20.11.1981
	81.85:1190	Hahn geknotet	Europa/Deutschland/Hessen		20.11.1981
	82.1:1	1 Bleigießlöffel für Sylvester	Europa/Deutschland/Hamburg		4.12.82
	82.1:2	1 Ratgeberheftchen "Die Geheimnisse des Bleigießens"	Europa/Deutschland/Hamburg		4.12.82

Please note that many designations in this inventory have been identified as faulty, outdated or as racist abuse since the inventories' original conception.

Bild	Inventarnummer	Objektbezeichnung	Herkunft	Ethnie	Eingangsdatum
	82.1:3	1 Bleigußprobe, 2 Teile	Europa/Deutschland/Hamburg		4.12.82
	82.1:4	1 Bleigießlöffel (vgl. 82.1:1)	Europa/Deutschland/Hamburg		4.12.82
	82.1:5	[Gesehen: Anleitungsheftchen zum Bleigissen und zwei kleine Spruchzettel] 1 Ratgeberheftchen (wie oben)	Europa/Deutschland/Hamburg		4.12.82
	82.2:1	1 Christbaum-Ständer, Gußeisen	--/Wilhelmshaven		5.1.82
	82.12:1	1 bestickte Mädchenbluse	Asien/Vorderasien/Türkei/Istanbul		26.4.82
	82.12:2	1 Mokka-Aufbrühkännchen aus Aluminium	Asien/Vorderasien/Türkei/Istanbul		26.4.82
	82.12:3	1 Büchsenöffner	Asien/Vorderasien/Türkei		26.4.82
	82.12:4	1 Kopftuch aus Kunststoff, mit gestanzten Alu-Blättchen	Asien/Vorderasien/Türkei		26.4.82
	82.12:5	1 Schul-Rechenheft	Asien/Vorderasien/Türkei/Ankara		26.4.82
	82.12:6	1 Schul-Rechenheft	Asien/Vorderasien/Türkei/Ankara		26.4.82
	82.12:7	1 Mathematik-Schulbuch, 1. Klasse (türkisch)	Asien/Vorderasien/Türkei/Ankara		26.4.82
	82.12:8	1 Geschichtenheft, Aga Keloglan	Asien/Vorderasien/Türkei/Ankara		26.4.82
	82.12:9	1 Geschichtenheft, Lassi (nach am. Fernsehserie)	Asien/Vorderasien/Türkei/Ankara		26.4.82
	82.12:10	1 Geschichtenheft, Heidi (nach Schweizer Vorbild)	Asien/Vorderasien/Türkei/Ankara		26.4.82
	82.12:11	1 Malheft (amerikan. und türkische Vorbilder)	Asien/Vorderasien/Türkei/Ankara		26.4.82
	82.12:12	1 Legendenheft, türkisch	Asien/Vorderasien/Türkei		26.4.82
	82.12:13	1 Kinder-Puzzle	Asien/Vorderasien/Türkei		26.4.82
	82.12:14	1 Frauen-Pumphose, moderner Stoff	Asien/Vorderasien/Türkei		26.4.82
	82.12:15	1 Mokka-Aufbrühkännchen aus Aluminium	Asien/Vorderasien/Türkei		26.4.82
	82.12:16	Wandteppich, Mekke (Mekka)-Kaaba-Motiv	Asien/Vorderasien/Türkei/Istanbul		26.4.82
	82.12:17	1 kleiner Wandteller, mit arabischem Monogramm	Asien/Vorderasien/Türkei/Anatolien: Kütahya Ili/Kütahya		26.4.82
	82.12:18	1 Spiel, Typ "Mensch ärger dich nicht"	Asien/Vorderasien/Türkei		26.4.82

Please note that many designations in this list have been identified as faulty, outdated or as racist abuse since the inventories' original conception.

Bild	Inventarnummer	Objektbezeichnung	Herkunft	Ethnie	Eingangsdatum
	82.12:19	1 Plastikteller, Fa, Beyazay	Asien/Vorderasien/Türkei		26.4.82
	82.12:20	1 Plastikteller, Fa, Beyazay	Asien/Vorderasien/Türkei		26.4.82
	82.12:21	1 Plastikteller, Fa, Beyazay	Asien/Vorderasien/Türkei		26.4.82
	82.12:22	1 Plastikteller, Fa, Beyazay	Asien/Vorderasien/Türkei		26.4.82
	82.12:23	1 Plastikteller, Fa, Beyazay	Asien/Vorderasien/Türkei		26.4.82
	82.12:24	[gesehen: Modell einer Weberin am Webstuhl mit Kind, eindeutiger Inv.-Nr.-Auftrag] 1 Plastikteller, Fa, Beyazay	Asien/Vorderasien/Türkei		26.4.82
	82.12:25	1 Kupferwandteller mit Ata Türk	Asien/Vorderasien/Türkei		26.4.82
	82.12:26	1 Kopftuch aus Kunststoff	Asien/Vorderasien/Türkei		26.4.82
	82.12:27	1 Abreißklender von 1982	Asien/Vorderasien/Türkei		26.4.82
	82.12:28	1 Teetablett, "Rostfrei", türk. Fabrikat	Asien/Vorderasien/Türkei		26.4.82
	82.12:29	[gesehen: Box aus Pappe mit Glasdeckel] Teeglas mit Untersetzer und Teelöffel	Asien/Vorderasien/Türkei		26.4.82
	82.12:30	[gesehen: Box aus Pappe mit Glasdeckel] Teeglas mit Untersetzer und Teelöffel	Asien/Vorderasien/Türkei		26.4.82
	82.12:31	1 Teeglas mit Untersetzer und Teelöffel	Asien/Vorderasien/Türkei		26.4.82
	82.12:32	1 Teeglas mit Untersetzer und Teelöffel	Asien/Vorderasien/Türkei		26.4.82
	82.12:33	1 Teeglas mit Untersetzer und Teelöffel	Asien/Vorderasien/Türkei		26.4.82
	82.12:34	1 Teeglas mit Untersetzer und Teelöffel	Asien/Vorderasien/Türkei		26.4.82
	82.12:35	1 Einkaufstasche aus Kunststoff	Asien/Vorderasien/Türkei		26.4.82
	82.12:36	1 Federtasche für Schüler	Asien/Vorderasien/Türkei		26.4.82
	82.12:37	1 Plastikkasten mit 6 Messern, 6 Gabeln, 6 Eßlöffeln Fa. Gonca, "Rostfrei"	Asien/Vorderasien/Türkei		26.4.82
	82.12:38	1 Geografie-Schulbuch, ca. 8. Klasse	Asien/Vorderasien/Türkei		26.4.82
	82.12:39	1 Geschichte-Schulbuch, ca. 8. Klasse	Asien/Vorderasien/Türkei/Istanbul		26.4.82
	82.12:40	Ata-Türk-Wandbild (Druck)	Asien/Vorderasien/Türkei		26.4.82
	82.12:41	1 Schul-Rechenheft	Asien/Vorderasien/Türkei		26.4.82
	82.12:42	1 Schul-Schreibheft	Asien/Vorderasien/Türkei		26.4.82
	82.12:43	1 Schul-Schreibheft	Asien/Vorderasien/Türkei		26.4.82
	82.12:44	1 Schul-Schreibheft	Asien/Vorderasien/Türkei		26.4.82
	82.12:45	1 Lesefibel (ABC)	Asien/Vorderasien/Türkei		26.4.82
	82.12:46	1 Lesefibel mit Einlagebogen	Asien/Vorderasien/Türkei		26.4.82

Please note that many designations in this list have been identified as faulty, outdated or as racist abuse since the inventories' original conception.

Bild	Inventarnummer	Objektbezeichnung	Herkunft	Ethnie	Eingangsdatum
	82.12:47	1 Lesefibel	Asien/Vorderasien/Türkei		26.4.82
	82.12:48	1 große Ata-Türk.Postkarte	Asien/Vorderasien/Türkei		26.4.82
	82.12:49	1 kleine türkische Fahne	Asien/Vorderasien/Türkei		26.4.82
	82.12:50	1 Schul-Uniform mit Kragen	Asien/Vorderasien/Türkei		26.4.82
	82.20:1	1 Kohle-Bügeleisen	Europa/Schweden		07.01.1982
	82.21:1	Nabelklemme der Barockzeit (Kopie), mit Beschreibung und Schachtel, in Storchform aus Metall	--/keine Angaben;unbekannt		07.01.1982
	82.22:1	1 Weihnachts-Tischdecke, Jute, bedruckt	Europa/Finnland		12.1., 18.2.82
	82.22:2	1 Weihnachts-Servietten-Set (20 Stück)	Europa/Finnland		12.1., 18.2.82
	82.22:3	1 Zwergenfigur aus Pappe	Europa/Finnland		12.1., 18.2.82
	82.22:4	1 Zwergenfigur aus Pappe	Europa/Finnland		12.1., 18.2.82
	82.22:5	1 Set mit kleinen Glückwunschkarten (aufgezogen)	Europa/Finnland		12.1., 18.2.82
	82.22:6	1 Set mit kleinen Papierfähnchen	Europa/Finnland		12.1., 18.2.82
	82.22:7	1 Plakat, finnische Winterlandschaft	Europa/Finnland		12.1., 18.2.82
	82.22:8	1 dicke blaue Kerze, Finnland (Suomi)	Europa/Finnland		12.1., 18.2.82

Please note that many designations in this list have been identified as faulty, outdated or as racist abuse since the inventories' original conception.

Bild	Inventarnummer	Objektbezeichnung	Herkunft	Ethnie	Eingangsdatum
					
	82.22:9	1 Streichholz-Set, Finnpartner	Europa/Finnland		12.1., 18.2.82
	82.22:10	Streichholz-Set mit finnischen Briefmarken	Europa/Finnland		12.1., 18.2.82
	82.22:11	1 Streichholz-Set, Tue Urheilut	Europa/Finnland		12.1., 18.2.82
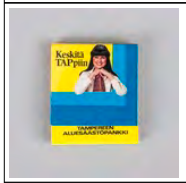	82.22:12	1 Streichholz-Set (TAP)	Europa/Finnland		12.1., 18.2.82
	82.22:13	1 Streichholz-Set (Silja Line)	Europa/Finnland		12.1., 18.2.82
	82.22:14	1 Streichholz-Set mit Briefmarke	Europa/Finnland		12.1., 18.2.82
	82.22:15	1 Streichholzschachtel mit finnischem Schiff	Europa/Finnland		12.1., 18.2.82
	82.22:16	1 Streichholzschachtel mit Symbol	Europa/Finnland		12.1., 18.2.82

Please note that many designations in this list have been identified as faulty, outdated or as racist abuse since the inventories' original conception.

Bild	Inventarnummer	Objektbezeichnung	Herkunft	Ethnie	Eingangsdatum
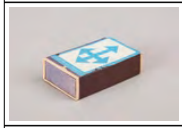					
	82.22:17	1 Zahnstocher-Set, Holzzahnstocher in Plastikhülle	Europa/Finnland		12.1., 18.2.82
	82.22:18	1 Flasche Vodka mit Originalverpackung	Europa/Finnland		12.1., 18.2.82
	82.22:19	1 Flasche Vodka (Oy Alko Ab)	Europa/Finnland		12.1., 18.2.82
	82.22:20	1 Flasche Vodka (Oy Alko Ab) ("Flachmann")	Europa/Finnland		12.1., 18.2.82
	82.22:21	1 Likörflasche, Beeren-Likör von Oxycoccus Quadri Petolus	Europa/Finnland		12.1., 18.2.82
	82.22:22	1 Likörflasche, Beeren-Likör von Rubus Arcticus	Europa/Finnland		12.1., 18.2.82
	82.22:23	1 alte Kölnisch-Wasser-Flaschenform (Tekno)	Europa/Finnland		12.1., 18.2.82

Please note that many designations in this list have been identified as faulty, outdated or as racist abuse since the inventories' original conception.

Bild	Inventarnummer	Objektbezeichnung	Herkunft	Ethnie	Eingangsdatum
	82.22:24	1 Bier-Reklamedose (mit Rasselsteinen)	Europa/Finnland		12.1., 18.2.82
	82.22:25	1 Marmeladen-Glas, Multbeermarmelade (von Rubus Chamaemorus)	Europa/Finnland		12.1., 18.2.82
	82.22:26	1 Himbeer-Marmeladen-Glas (von Rubus Arcticus)	Europa/Finnland		12.1., 18.2.82
	82.22:27	1 Schmelzkäse-Schachtel	Europa/Finnland		12.1., 18.2.82
	82.22:28	1 Matte aus zusammengerollten Plastiktüten, M.Mäkinen	Europa/Finnland/-/Kuhmoinen		12.1., 18.2.82
	82.22:29	1 Plastiktüte mit Nikolausmotiv (A&O)	Europa/Österreich		12.1., 18.2.82
	82.22:30	1 Huhn auf dem Korb, Porzellan oder Steingut, (zweiteilig)	Europa/Portugal		12.1., 18.2.82
	82.23:1	1 Astrologischer Kalender	Europa/Deutschland		11.05.1982
	82.23:2	1 Pendel	Europa/Deutschland		11.05.1982
	82.24:1	1 besticktes Frauengewand, bäuerliche Arbeit	Asien/Vorderasien/Jemen		23.02.1982
	82.24:2	Fußreifen, versilbert	Asien/Vorderasien/Jemen		23.2.82
	82.25:1	Handhaken aus Eisen zum Transport diverser Landungsgüter	Europa/Deutschland/Hamburg		01.02.1982
	82.25:2	"Zuckerklatsche" aus Eisen, zum Heranholen von Säcken	Europa/Deutschland/Hamburg		01.02.1982
	82.25:3	Sackgreife	Europa/Deutschland/Hamburg		01.02.1982
	82.25:4	Sackgreife aus Holz mit doppeltem Metallhaken, auf dem Griff eingeritzt: "NORNE"	Europa/Deutschland/Hamburg		01.02.1982

Please note that many designations in this list have been identified as faulty, outdated or as racist abuse since the inventories' original conception.

Bild	Inventarnummer	Objektbezeichnung	Herkunft	Ethnie	Eingangsdatum
	82.25:5	Sackgreife mit Stoffüberzug	Europa/Deutschland/Hamburg		01.02.1982
	82.25:6	Sackmesser, zum Aufschneiden von Säcken, mit Holzgriff	Europa/Deutschland/Hamburg		01.02.1982
	82.25:7	1 Sacknadel	Europa/Deutschland/Hamburg		01.02.1982
	82.25:8	1 Nackenschutz (Tragekappe)	Europa/Deutschland/Hamburg		01.02.1982
	82.25:9	1 Jutebeutel für das gesamte Besteck, auch Probebeutel	Europa/Deutschland/Hamburg		01.02.1982
	82.25:10	1 Buch mit Verhaltenkodex im Hafen (Warschau, Hamburg 1961)	Europa/Deutschland/Hamburg		01.02.1982
	82.25:11	Hafenarbeiter-Stammkarte der Stauerei Carl Tiedemann von Peter Bünning	Europa/Deutschland/Hamburg		01.02.1982
	82.25:12	Einteilungskarte für Sonn-und Feiertage für Peter Bünning (Arbeitseinsätze)	Europa/Deutschland/Hamburg		01.02.1982
	82.26:1	Holzstuhl mit Schnitzerei	Asien/Südasien/Pakistan/-/Swat-Valley		24.02.1982
	82.27:1	1 große vasenförmige Strohdekoration	Europa/Polen		05.03.1982
	82.27:2	1 herzförmige Dose mit Strohapplikation	Europa/Polen		5.3.82
	82.28:1	Amulett, mano cornuto, Plastik (orange) (Schlüsselanhänger)	Europa/Malta		06.04.1982
	82.28:2	1 Satz von 6 Abziehbildern (Art Deco)	Europa/Malta		06.04.1982
	82.29:1	1 großer Hochzeitskessel (tendzera), verzinnt	Europa/Deutschland/Hamburg	<Eurasien>/Zigeuner	12.03. + 06.04.1982
	82.29:2	[gesehen: Zubehör] 1 großes Destilliergerät (Kazana), bestehend aus	Europa/Deutschland/Hamburg	<Eurasien>/Zigeuner	12.03. + 06.04.1982

Please note that many designations in this list have been identified as faulty, outdated or as racist abuse since the inventories' original conception.

Bild	Inventarnummer	Objektbezeichnung	Herkunft	Ethnie	Eingangsdatum
		großem Kessel, Deckelaufsatz, Rohrbrücke, Holzfaß mit Einsatz, Hahn und Abfluß, (Größe für ca. 80 Liter Schnaps) und Feuerring			
	82.29:3	1 Hochzeitskessel (Kacun) ca. 80 l, unverzinnt (rom.: kacuna)	Europa/Deutschland/Hamburg	<Eurasien>/Zigeuner	12.03. + 06.04.1982
	82.29:4	1 Hochzeitskessel (Kacun) ca. 60 l, verzinnt (rom.: kacuna)	Europa/Deutschland/Hamburg	<Eurasien>/Zigeuner	12.03. + 06.04.1982
	82.29:5	1 Hochzeitskessel (Kacun) ca. 40 l, verzinnt (rom.: kacuna)	Europa/Deutschland/Hamburg	<Eurasien>/Zigeuner	12.03. + 06.04.1982
	82.29:6	1 Hochzeitskessel (Kacun) ca. 20 l, unverzinnt (rom.: kacuna)	Europa/Montenegro;Europa/Deutschland/Hamburg	<Eurasien>/Zigeuner	12.03. + 06.04.1982
	82.29:7	1 Hochzeitskessel (Kacun) ca. 10 l, unverzinnt (rom.: kacuna)	Europa/Deutschland/Hamburg	<Eurasien>/Zigeuner	12.03. + 06.04.1982
	82.29:8	Hochzeitskessel (Kacun) ca. 5 l, unverzinnt (rom.: kacuna)	Europa/Deutschland/Hamburg	<Eurasien>/Zigeuner	12.03. + 06.04.1982
	82.29:9	1 Kessel (Typ Pinjata), unverzinnt, ca. 30 l	Europa/Deutschland/Hamburg	<Eurasien>/Zigeuner	12.03. + 06.04.1982
	82.29:10	Kessel (Typ Pinjata), unverzinnt, ca. 20 l (auch Beransko Kajvi genannt)	Europa/Deutschland/Hamburg	<Eurasien>/Zigeuner	12.03. + 06.04.1982
	82.29:11 dop 1	1 Kessel (Typ Pinjata), verzinnt, ca. 10 l (auch Beransko Kajvi genannt)	Europa/Deutschland/Hamburg	<Eurasien>/Zigeuner	12.03. + 06.04.1982
	82.29:11 dop 2	1 Kessel (Typ Pinjata), verzinnt, ca. 10 l (auch Beransko Kajvi genannt)			
	82.29:12	1 große Wein- oder Wasserkanne für Hochzeiten (Dugum-Serbokratisch, Dugumo = romani)	Europa/Deutschland/Hamburg	<Eurasien>/Zigeuner	12.03. + 06.04.1982

Please note that many designations in the list have been identified as faulty, outdated or as racist abuse since the inventories' original conception.

Bild	Inventarnummer	Objektbezeichnung	Herkunft	Ethnie	Eingangsdatum
					
	82.29:13	1 rundbodiger Kessel (Dubrovacka-Romindza), verzinnt	Europa/Deutschland/Hamburg	<Eurasien>/Zigeuner	12.03. + 06.04.1982
	82.29:14	1 eimerförmiger Kessel (Nisicko) verzinnt	Europa/Deutschland/Hamburg	<Eurasien>/Zigeuner	12.03. + 06.04.1982
	82.29:15	große Pfanne (Tigan), unverzinnt	Europa/Deutschland/Hamburg	<Eurasien>/Zigeuner	12.03. + 06.04.1982
	82.29:16	Pfanne (kleiner als 82.29:15) (Tigan), unverzinnt	Europa/Deutschland/Hamburg	<Eurasien>/Zigeuner	12.03. + 06.04.1982
	82.29:17	kleine Pfanne (Tigan), verzinnt	Europa/Deutschland/Hamburg	<Eurasien>/Zigeuner	12.03. + 06.04.1982
	82.29:18	1 kleine Pfanne (Tigan), unverzinnt	Europa/Deutschland/Hamburg	<Eurasien>/Zigeuner	12.03. + 06.04.1982
	82.29:19	1 kleine Pfanne (Tigan), unverzinnt	Europa/Deutschland/Hamburg	<Eurasien>/Zigeuner	12.03. + 06.04.1982
	82.29:20	1 kleine Pfanne (Tigan), unverzinnt	Europa/Deutschland/Hamburg	<Eurasien>/Zigeuner	12.03. + 06.04.1982
	82.29:21	1 Pistole, hergestellt von Ibrahim Adzovic´ Dekorationsstück	Europa/Deutschland/Hamburg	<Eurasien>/Zigeuner	12.03. + 06.04.1982
	82.30:1	Rattenfalle	Asien/Zentralasien/Afghanistan/Kabul/Kabul		8.4.82
	82.30:2	1 Mausefalle (Mc Gill I)	Europa/Italien/Sardinien/Provincia di Cagliari/Quartucciu		8.4.82
	82.30:3	1 Mausefalle (Mc Gill II)	Afrika/Nordafrika/Sudan/-/Abkanarti		8.4.82
	82.30:4	1 Mausefalle	Europa/Schweden/Småland/Gnosjö		8.4.82

Please note that many designations in this list have been identified as faulty, outdated or as racist abuse since the inventories´ original conception.

Bild	Inventarnummer	Objektbezeichnung	Herkunft	Ethnie	Eingangsdatum
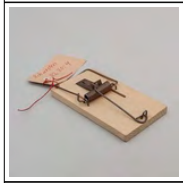					
	82.31:1	1 großes marmoriertes Gänse-Osterei	Europa/Deutschland/Bayern/Oberbayern/Glonn		12.3.82
	82.31:2	1 kleines marmoriertes Holzei	Europa/Deutschland/Bayern/Oberbayern/Glonn		12.3.82
	82.31:3	1 kleines marmoriertes Holzei	Europa/Deutschland/Bayern/Oberbayern/Glonn		12.3.82
	82.31:4	1 kleines marmoriertes Holzei	Europa/Deutschland/Bayern/Oberbayern/Glonn		12.3.82
	82.31:5	1 kleines marmoriertes Holzei	Europa/Deutschland/Bayern/Oberbayern/Glonn		12.3.82
	82.31:6	1 kleines marmoriertes Holzei	Europa/Deutschland/Bayern/Oberbayern/Glonn		12.3.82
	82.32:1	1 farbiger Kalender mit tschechoslowakischen Trachten 1980	Europa/Tschechien;Europa/Slowakei		8.4.82
	82.32:2	1 farbiger Kalender mit ethnographischen Motiven ("Die Truhe") 1980	Europa		8.4.82
	82.32:3	1 farbiger Kalender mit ethnographischen Motiven " Die Truhe" 1981	Europa		8.4.82
	82.33:1	1 sorbische Puppe, Mädchen in Festtagstracht	Europa/Deutschland/Sachsen/-/Hoyerswerda	<Eurasien>/<Europa>/Sorben	15.4.82
	82.33:2	sorbische Puppe, Mädchen in gewöhnlicher Sonntagstracht	Europa/Deutschland/Sachsen/-/Hoyerswerda	<Eurasien>/<Europa>/Sorben	15.4.82
	82.34:1	Kratz-Ei, schwarz, mehrfarbig unterlegt	Europa/Deutschland/Bayern		22.4.82
	82.34:2	Kratz-Ei, schwarz, mehrfarbig unterlegt	Europa/Deutschland/Bayern		22.4.82
	82.34:3	Kratz-Ei, schwarz, mehrfarbig unterlegt	Europa/Deutschland/Bayern		22.4.82
	82.34:4	Kratz-Ei, schwarz, mehrfarbig unterlegt	Europa/Deutschland/Bayern		22.4.82
	82.34:5	Kratz-Ei, schwarz, mehrfarbig unterlegt	Europa/Deutschland/Bayern		22.4.82
	82.34:6	Kratz-Ei, schwarz, mehrfarbig unterlegt	Europa/Deutschland/Bayern		22.4.82
	82.34:7	Kratz-Ei, braungrundig, H.F.	Europa/Deutschland/Bayern	<Eurasien>/<Europa>/Schlesier	22.4.82

Please note that many designations in this list have been identified as faulty, outdated or as racist abuse since the inventories' original conception.

Bild	Inventarnummer	Objektbezeichnung	Herkunft	Ethnie	Eingangsdatum
	82.34:8	1 Kratz-Ei, hellbraun, H.F.	Europa/Polen/Schlesien;Europa/Deutschland/Bayern		22.4.82
	82.34:9	Kratz-Ei, rotbraun	Europa/Deutschland/Bayern		22.4.82
	82.34:10	1 Kratz-Ei, lila	Europa/Polen/Schlesien;Europa/Deutschland/Bayern		22.4.82
	82.34:11	Kratz-Ei, olivgrün, mit rotem Band	Europa/Deutschland/Bayern	<Eurasien>/<Europa>/Schlesier	22.4.82
	82.34:12	Kratz-Ei, rot, mit rotem Bändchen	Europa/Deutschland/Bayern	<Eurasien>/<Europa>/Schlesier	22.4.82
	82.34:13	Batik-Ei, blaurot (lila)	Europa/Deutschland/Bayern	<Eurasien>/<Europa>/Schlesier	22.4.82
	82.34:14	1 Batik-Ei, lila	Europa/Deutschland/Bayern;Europa/Polen/Schlesien		22.4.82
	82.34:15	1 Batik-Ei, blau	Europa/Deutschland/Bayern;Europa/Polen/Schlesien		22.4.82
	82.35:1	1 Samtgewand mit Goldbrokatapplikationsstickerei	Asien/Vorderasien/Iran		22.4.82
	82.36:1	1 Hase mit Küken	Europa/Deutschland/Sachsen/Seiffen		23.4.82
	82.36:2	1 kleines Küken	Europa/Deutschland/Sachsen/Seiffen		23.4.82
	82.36:3	1 kleines Küken	Europa/Deutschland/Sachsen/Seiffen		23.4.82
	82.36:4	1 kleines Küken	Europa/Deutschland/Sachsen/Seiffen		23.4.82
	82.36:5	1 kleines Küken	Europa/Deutschland/Sachsen/Seiffen		23.4.82
	82.36:6	1 singender Vogel	Europa/Deutschland/Sachsen/Seiffen		23.4.82
	82.36:7	1 "Lebensrute"	Europa/Tschechien/Karlovarský kraj/Karlovy Vary		23.4.82
	82.36:8	1 Osterkarte, Knabe beim Rutenflechten	Europa/Slowakei;Europa/Tschechien		23.4.82
	82.36:9	1 Postkarte mit Batikostereiern und Ratsche	Europa/Slowakei;Europa/Tschechien		23.4.82
	82.36:10	1 Spindel, Astgabel	Europa/Tschechien;Europa/Slowakei		23.4.82

Please note that many designations in this list have been identified as faulty, outdated or as racist abuse since the inventories' original conception.

Bild	Inventarnummer	Objektbezeichnung	Herkunft	Ethnie	Eingangsdatum
					
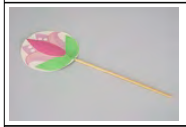	82.36:11	1 Blume zur Maifeier	Europa/Tschechien/Karlovarský kraj/Karlovy Vary		23.4.82
	82.36:12	1 Plakat, Kunst aus dem 17. Jh., Prado (12.-17. Jh.)	Europa/Spanien/Madrid		23.4.82
	82.36:13	Plakat, Cuenca, Casas Colgantes	Europa/Spanien		23.4.82
	82.36:14	Plakat, Semana Santa	Europa/Spanien/-/Malaga		23.4.82
	82.36:15	Plakat, Semana Santa	Europa/Spanien/-/Malaga		23.4.82
	82.36:16	1 Plakat, Semana Santa	Europa/Spanien/-/Malaga		23.4.82
	82.36:17	1 kl. Kranz/ Nest mit einem Vogel aus Salzteig/ 1Gelvedbrot	Europa/Tschechien/Karlovarský kraj/Karlovy Vary		23.4.82
	82.37:1	kleines Faß, Böttcherarbeit	Europa/Deutschland/Hamburg		23.4.82
	82.37:2	1 Schöpfkelle für die Küche, emailliert	Europa/Polen/Woiwodschaft Niederschlesien		23.4.82
	82.38:1	Perchtenmaske, Dekoration (um 1935)	Europa/Österreich/Tirol/Fügen		26.4.82
	82.38:2	Gamsbockgehörn auf Holzplatte	Europa/Österreich		26.4.82
	82.38:3	Gamsbockgehörn, montiert auf Holzbrettchen	Europa/Österreich		26.4.82
	82.39:1	bemaltes Gänse-Osterei	Europa/Tschechien		7.5.82
	82.39:2	bemaltes Gänse-Osterei	Europa/Tschechien		7.5.82
	82.39:3	bemaltes Gänse-Osterei	Europa/Tschechien		7.5.82
	82.40:1	Paar Reitstiefel mit Spannern	Europa/Deutschland/Nordrhein-Westfalen/Aachen		13.5.82
	82.62:1	männliche Figur (adam) aus Holz	Asien/Vorderasien/Türkei		4.8.82
	82.62:2	Schneeschaufel (kar küregü) aus Holz	Asien/Vorderasien/Türkei		4.8.82
	82.62:3	Brotschieber (Kürek) aus Holz [Miniatur/Spielzeug]	Asien/Vorderasien/Türkei		4.8.82
	82.62:4	Brotschieber (Kürek) aus Holz mit längerem Stil [Miniatur/Spielzeug]	Asien/Vorderasien/Türkei		4.8.82
	82.62:5	Kleine Teigknetschüssel aus Holz	Asien/Vorderasien/Türkei		4.8.82
	82.62:6	Holzsäge (Kerestisi) aus Holz, klein	Asien/Vorderasien/Türkei		4.8.82

Please note that many designations in this list have been identified as faulty, outdated or as racist abuse since the inventories' original conception.

Bild	Inventarnummer	Objektbezeichnung	Herkunft	Ethnie	Eingangsdatum
	82.62:7	Toiletten-Deodorant für pariser Amtsstuben	Europa/Frankreich		4.8.82
	82.62:8	Papiertüte mit Fenchel (Fonoll), Katalanisch	Europa/Spanien/Katalonien/Barcelona /Barcelona		4.8.82
	82.63:1	Postkarte, Zigeunerwagen Campement de Bohe´miens	Europa/Frankreich/Bouches-du-Rhône/Saintes-Maries-de-la-Mer		5.8.82
	82.63:2	Postkarte, Zigeunerwagen Campement de Bohe´miens, anderes Motiv	Europa/Frankreich/Bouches-du-Rhône/Saintes-Maries-de-la-Mer		5.8.82
	82.63:3	Postkarte, Place de la Croix	Europa/Frankreich/Bouches-du-Rhône/Saintes-Maries-de-la-Mer		5.8.82
	82.63:4	Postkarte, Koloriert von Kindern; Karte der Pfingstmission Korbmacher (vannier)	Europa/Frankreich/Bouches-du-Rhône/Saintes-Maries-de-la-Mer		5.8.82
	82.63:5	Postkarte, "Bonne Route Pour l´-Anuée Nouvelle	Europa/Frankreich/Bouches-du-Rhône/Saintes-Maries-de-la-Mer		5.8.82
	82.63:6	Postkarte, Zigeunerlager, Koloriert	Europa/Frankreich/Bouches-du-Rhône/Saintes-Maries-de-la-Mer		5.8.82
	82.63:7	Postkarte, Une Nouvelle Peutecote, Karte der Pfingstmission	Europa/Frankreich/Bouches-du-Rhône/Saintes-Maries-de-la-Mer		5.8.82
	82.63:8	Postkarte			5.8.82
	82.63:9	Postkarte, Wahrsagerin	Europa/Frankreich/Bouches-du-Rhône/Saintes-Maries-de-la-Mer		5.8.82
	82.63:10	Postkarte, Wallfahrtskirche und Zigeunerwagen	Europa/Frankreich/Bouches-du-Rhône/Saintes-Maries-de-la-Mer		5.8.82
	82.63:11	Postkarte, alter Zigeunerwagen	Europa/Frankreich/Bouches-du-Rhône/Saintes-Maries-de-la-Mer		5.8.82
	82.63:12	Postkarte, alte Zigeunerin (Gitane), tanzend	Europa/Frankreich/Bouches-du-Rhône/Saintes-Maries-de-la-Mer		5.8.82
	82.63:13	Postkarte, Lageplan von Saintes-Maries und Umgebung	Europa/Frankreich/Bouches-du-Rhône/Saintes-Maries-de-la-Mer		5.8.82
	82.63:14	Postkarte, Karte mit Spruch bezüglich der Hl. Sara	Europa/Frankreich/Bouches-du-Rhône/Saintes-Maries-de-la-Mer		5.8.82
	82.63:15	Postkarte, Lage der Wallfahrtskirche	Europa/Frankreich/Bouches-du-Rhône/Saintes-Maries-de-la-Mer		5.8.82
	82.63:16	Postkarte, Inneres der Kirche	Europa/Frankreich/Bouches-du-Rhône/Saintes-Maries-de-la-Mer		5.8.82
	82.63:17	Postkarte, Inneres der Kirche, Senken der Reliquenscheibe (Descente des Chasses)	Europa/Frankreich/Bouches-du-Rhône/Saintes-Maries-de-la-Mer		5.8.82
	82.63:18	Postkarte, Reliquenschreine der beiden Marien	Europa/Frankreich/Bouches-du-Rhône/Saintes-Maries-de-la-Mer		5.8.82

Please note that many designations in this list have been identified as faulty, outdated or as racist abuse since the inventories´ original conception.

Bild	Inventarnummer	Objektbezeichnung	Herkunft	Ethnie	Eingangsdatum
	82.63:19	Postkarte, Prozession der beiden Marien zum Meer	Europa/Frankreich/Bouches-du-Rhône/Saintes-Maries-de-la-Mer		5.8.82
	82.63:20	Postkarte, Prozession der beiden Marien zum Meer, Detail	Europa/Frankreich/Bouches-du-Rhône/Saintes-Maries-de-la-Mer		5.8.82
	82.63:21	Postkarte, Prozession der beiden Marien zum Meer, Detail	Europa/Frankreich/Bouches-du-Rhône/Saintes-Maries-de-la-Mer		5.8.82
	82.63:22	Postkarte, Prozession der beiden Marien zum Meer, Detail, im Meer	Europa/Frankreich/Bouches-du-Rhône/Saintes-Maries-de-la-Mer		5.8.82
	82.63:23	Postkarte, beide Marien, Statuen in der Kirche	Europa/Frankreich/Bouches-du-Rhône/Saintes-Maries-de-la-Mer		5.8.82
	82.63:24	Postkarte, beide Marien, Statuen in der Kirche	Europa/Frankreich/Bouches-du-Rhône/Saintes-Maries-de-la-Mer		5.8.82
	82.63:25	Postkarte, Aufkleber der beiden Marien	Europa/Frankreich/Bouches-du-Rhône/Saintes-Maries-de-la-Mer		5.8.82
	82.63:26	[gesehen: Plakat] Postkarte, Sainte Sarah in der Krypta	Europa/Frankreich/Bouches-du-Rhône/Saintes-Maries-de-la-Mer		5.8.82
	82.63:27	Postkarte, Sainte Sarah in der Krypta mit Bildern behängt	Europa/Frankreich/Bouches-du-Rhône/Saintes-Maries-de-la-Mer		5.8.82
	82.63:28	Postkarte, Sarah im Meer (Prozession)	Europa/Frankreich/Bouches-du-Rhône/Saintes-Maries-de-la-Mer		5.8.82
	82.63:29	Postkarte, Camargue-"Wildpferde"	Europa/Frankreich/Bouches-du-Rhône/Saintes-Maries-de-la-Mer		5.8.82
	82.63:30	Postkarte, Stiertreiben	Europa/Frankreich/Bouches-du-Rhône/Saintes-Maries-de-la-Mer		5.8.82
	82.63:31	Postkarte, "Typisches Haus"	Europa/Frankreich/Bouches-du-Rhône/Saintes-Maries-de-la-Mer		5.8.82
	82.63:32	Postkarte, Camargue-Reiter	Europa/Frankreich/Bouches-du-Rhône/Saintes-Maries-de-la-Mer		5.8.82
	82.63:33	Postkarte, Camargue-Schönheiten	Europa/Frankreich/Bouches-du-Rhône/Saintes-Maries-de-la-Mer		5.8.82
	82.63:34	Postkarte, Abendstimmung in der Camargue	Europa/Frankreich/Bouches-du-Rhône/Saintes-Maries-de-la-Mer		5.8.82
	82.63:35	Anhänger/ Andenken-Medaille der beiden Marien	Europa/Frankreich/Bouches-du-Rhône/Saintes-Maries-de-la-Mer		5.8.82
	82.63:36	Pilgerzettel mit Liedern zur Wallfahrt am 24/25. Mai	Europa/Frankreich/Bouches-du-Rhône/Saintes-Maries-de-la-Mer		5.8.82
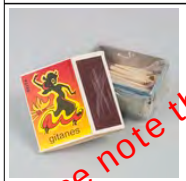	82.63:37	große Streichholzdose mit Gitanes-Motiv	Europa/Frankreich/Bouches-du-Rhône/Saintes-Maries-de-la-Mer		5.8.82

Please note that many designations in this list have been identified as faulty, outdated or as racist abuse since the inventories' original conception.

Bild	Inventarnummer	Objektbezeichnung	Herkunft	Ethnie	Eingangsdatum
	82.63:38	Gitanes-Zigaretten-Reklame-Schild aus Schaufenster	Europa/Frankreich/-/Béziers		5.8.82
	82.63:39	Gitanes-Zigarettenschachtel	Europa/Frankreich/-/Béziers		5.8.82
	82.63:40	Madonna von Lourdes in beleuchteter Grotte mit eingebauter Spieluhr (Erscheinung der Hl. Bernadette)	Europa/Frankreich/Hautes-Pyrénées/Lourdes		5.8.82
	82.63:41	Wandteller aus Plastik mit der Erscheinung der Madonna von Lourdes	Europa/Frankreich/Hautes-Pyrénées/Lourdes		5.8.82
	82.63:42	Madonna von Lourdes, Plastik, (Notre Dame de Lourdes) zum Mitnehmen von Wasser aus der heiligen Quelle	Europa/Frankreich/Hautes-Pyrénées/Lourdes		5.8.82
	82.63:43	Pilgerkerze mit bedrucktem Wachsauffangbehälter	Europa/Frankreich/Hautes-Pyrénées/Lourdes		5.8.82
	82.63:44	Porzellanbecher (?) mit Darstellung der Madonna von Lourdes und Wallfahrtskirche	Europa/Frankreich/Hautes-Pyrénées/Lourdes		5.8.82
	82.63:45	Anhänger in Herzform mit Darstellung der Erscheinung der Madonna von Lourdes	Europa/Frankreich/Hautes-Pyrénées/Lourdes		5.8.82
	82.63:46	Anstecknadel mit Anhänger, dargestellt: Erscheinung der Madonna und Wallfahrtskirche	Europa/Frankreich/Hautes-Pyrénées/Lourdes		5.8.82
	82.63:47	Schlüsselanhänger mit Medaille mit Darstellung der Madonna und Wallfahrtskirche	Europa/Frankreich/Hautes-Pyrénées/Lourdes		5.8.82

Please note that many designations in this list have been identified as faulty, outdated or as racist abuse since the inventories' original conception.

Bild	Inventarnummer	Objektbezeichnung	Herkunft	Ethnie	Eingangsdatum
	82.63:48	Plakat: Semaine Culturelle tzigane, Straßbourg 18-24.4	Europa/Frankreich/Hautes-Pyrénées/Lourdes		5.8.82
	82.63:49	Plakat: Semaine Culturelle tzigane, Straßbourg 18-24.4, anderes Motiv	Europa/Frankreich/Hautes-Pyrénées/Lourdes		5.8.82
	82.63:50	Plakat: Semaine Culturelle tzigane, Straßbourg 18-24.4, Symphonie Tzigane avec La Romanderie	Europa/Frankreich/Hautes-Pyrénées/Lourdes		5.8.82
	82.63:51	Ölgemälde, Zigeunerlager in Spanien mit alten Wagen, auf Leinwand	Europa/Spanien/Katalonien/Barcelona/Barcelona		5.8.82
	82.63:52	Blechkanne (hoja de lata)	Europa/Spanien/Andalusien/Jaén <Provinz>/Arjonilla		5.8.82
	82.63:53	Stierkämpfer-Portrait: Francisco Vega de los Reyes "Gitanillo de Triana"	Europa/Spanien		5.8.82
	82.63:54	Stierkämpfer-Portrait: Fernando Gómez Gareica "El Callo"	Europa/Spanien		5.8.82
	82.63:55	Stierkämpfer-Portrait: Ignacio Rafael Garcia Escudero "Albaicin"	Europa/Spanien		5.8.82
	82.63:56	Stierkämpfer-Portrait: Joaquin Rodiguez Ostega "Cagancho"	Europa/Spanien		5.8.82
	82.63:57	Postkarte mit Flamencotänzerin und zwei Gitanos	Europa/Spanien		5.8.82
	82.63:58a-n	Mappe mit Sammlung von (13) Drucken "La Espanolada", Illustrationen von Agular More, Texte von Rafael Manzano	Europa/Spanien		5.8.82
	82.63:59	Plakat, Corpus en Sevilla (Fronleichnam)	Europa/Spanien		5.8.82
	82.63:60	Plakat: Juan de Mairena, Homenaje a Antonio Machado	Europa/Spanien		5.8.82
	82.63:61	1 Plakat: Baile Flamenco, Carmen Amaya	Europa/Spanien		5.8.82
	82.63:62	Plakat: Festival de Cante y Baile, La Faraona	Europa/Spanien		5.8.82
	82.63:63	Plakat: Cran Festival de Canta y Baile	Europa/Spanien		5.8.82

Please note that many designations in this list have been identified as faulty, outdated or as racist abuse since the inventories' original conception.

Bild	Inventarnummer	Objektbezeichnung	Herkunft	Ethnie	Eingangsdatum
	82.63:64	Plakat: Homenaja a Tia Juana del Pipa	Europa/Spanien		5.8.82
	82.63:65	1 Plakat: Feria Talb	Europa/Spanien/-/Salamanca		5.8.82
	82.63:66	1 Kalender, Banco des Astuvias, Ceramica Asturiana	Europa/Spanien		5.8.82
	82.63:67	1 Kalender, Caja de Ahorros de Galicia, Os Obleios	Europa/Spanien		5.8.82
	82.63:68	1 Henkelkorb	Europa/Spanien/Murcia/-/Montforte del Cid	<Eurasien>/Zigeuner	5.8.82
	82.63:69	1 Henkelkorb	Europa/Spanien/Murcia/-/Montforte del Cid	<Eurasien>/Zigeuner	5.8.82
	82.63:70	1 Henkelkorb	Europa/Spanien/Murcia/-/Montforte del Cid	<Eurasien>/Zigeuner	5.8.82
	82.63:71	1 Henkelkorb	Europa/Spanien/Murcia/-/Montforte del Cid	<Eurasien>/Zigeuner	5.8.82
	82.63:72	1 Henkelkorb, Weide (mimbre)	Europa/Spanien/Kastilien-La Mancha/Cuenca/Cuenca		5.8.82
	82.63:73	1 großer Henkelkorb, ungeschälte Weide (mimbre) und Rohr (cana)	Europa/Spanien/Andalusien/Granada <Provinz>/Guadix	<Eurasien>/Zigeuner	5.8.82
	82.63:74	1 kleiner Henkelkorb, Espartogras und Rohr (cana)	Europa/Spanien/Andalusien/Granada <Provinz>/Guadix	<Eurasien>/Zigeuner	5.8.82
	82.63:75	1 Henkelkorb, spanische Arbeit	Europa/Spanien;Europa/Spanien/Andalusien/Jaén <Provinz>/Los Villares		5.8.82
	82.63:76	großer Zweihenkelkorb, spanische Arbeit	Europa/Spanien/Andalusien/Jaén <Provinz>/Los Villares		5.8.82
	82.63:77	1 großer Wäschekorb	Europa/Spanien/Kastilien-La Mancha/Cuenca/Priego	<Eurasien>/Zigeuner	5.8.82

Please note that many designations in the list have been identified as faulty, outdated or as racist abuse since the inventories' original conception.

Bild	Inventarnummer	Objektbezeichnung	Herkunft	Ethnie	Eingangsdatum
					
	82.63:78	1 kleiner Wäschekorb	Europa/Spanien/Kastilien-La Mancha/Cuenca/Priego	<Eurasien>/Zigeuner	5.8.82
	82.63:79	großer Korb mit zwei Henkeln, ungeschälte Weide	Europa/Spanien/Andalusien/Jaén <Provinz>/Los Villares	<Eurasien>/Zigeuner	5.8.82
	82.63:80	1 Satz von 6 holzgeschnitzten Spielzeug-Stühlchen oder Dekorations-Set	Europa/Spanien/Murcia/-/Montforte del Cid	<Eurasien>/Zigeuner	5.8.82
	82.63:81	1 Satz von 6 aus schwarzem Blech gefertigten Stühlchen mit Tisch	Europa/Spanien/Murcia/-/Montforte del Cid	<Eurasien>/Zigeuner	5.8.82
	82.63:82	1 Satz von 6 Weißblech-Stühlchen mit Tisch	Europa/Spanien/Murcia/-/Montforte del Cid	<Eurasien>/Zigeuner	5.8.82
	82.63:83	1 Zuggeschirr-Sattel	Europa/Spanien/Murcia/-/Montforte del Cid	<Eurasien>/Zigeuner	5.8.82
	82.63:84	1 Zuggeschirr-Kummet	Europa/Spanien/Murcia/-/Montforte del Cid	<Eurasien>/Zigeuner	5.8.82
	82.63:85	1 Zuggeschirr-Kummet aus Holz	Europa/Spanien/Murcia/-/Montforte del Cid	<Eurasien>/Zigeuner	5.8.82
	82.63:86	Kummet-Polster	Europa/Spanien/Murcia/-/Montforte del Cid	<Eurasien>/Zigeuner	5.8.82
	82.63:87	1 Trense aus Leder	Europa/Spanien/Murcia/-/Montforte del Cid	<Eurasien>/Zigeuner	5.8.82
	82.63:88	1 Bauch- bzw. Brustgurt für Zuggeschirr	Europa/Spanien/Murcia/-/Montforte del Cid	<Eurasien>/Zigeuner	5.8.82
	82.63:89	1 Kette des Zuggeschirrs	Europa/Spanien/Murcia/-/Montforte del Cid	<Eurasien>/Zigeuner	5.8.82
	82.63:90	Kalebasse zum Wasser trinken	Europa/Spanien	<Eurasien>/Zigeuner	5.8.82
	82.63:91	1 doppelhenkliges Kupfergefäß	Europa/Spanien/Andalusien/Granada <Provinz>/Granada	<Eurasien>/Zigeuner	5.8.82
	82.63:92	1 Schokoladentopf (chocolatera)	Europa/Spanien/Andalusien/Granada <Provinz>/Granada	<Eurasien>/Zigeuner	5.8.82

Please note that many designations in this list have been identified as faulty, outdated or as racist abuse since the inventories' original conception.

Bild	Inventarnummer	Objektbezeichnung	Herkunft	Ethnie	Eingangsdatum
					
	82.63:93	1 Wasserkrug aus Kupfer (cántaro)	Europa/Spanien/Andalusien/Granada <Provinz>/Granada	<Eurasien>/Zigeuner	5.8.82
	82.63:94	1 Wanddekoration, Maschinenarbeit (gepreßter Messingteller)	Europa/Spanien/Andalusien/Granada <Provinz>/Granada	<Eurasien>/Zigeuner	5.8.82
	82.63:95	1 Flamenco-Tänzerin (Puppe)	Europa/Spanien/Andalusien/Sevilla <Provinz>/Sevilla <Stadt>	<Eurasien>/Zigeuner	5.8.82
	82.63:96	1 Paar Kastagnetten aus Holz, Marca Lucero Tena	Europa/Spanien		5.8.82
	82.63:97	1 Fächer	Europa/Spanien		5.8.82
	82.63:98	[gesehen: 1 Vogelfalle aus Eisen] 1 Vogelfalb aus Eisen (cepo o costilla)	Europa/Spanien/Andalusien/Jaén <Provinz>/Jaén		5.8.82
	82.63:99	[gesehen: 1 Vogelfalle aus Eisen] 1 Vogelfalb aus Eisen (cepo o costilla)	Europa/Spanien/Andalusien/Jaén <Provinz>/Jaén		5.8.82
	82.63:100	1 Trense, Pferdegebiß aus Eisen, Schmiedearbeit	Europa/Spanien/Andalusien/Sevilla <Provinz>/Sevilla <Stadt>		5.8.82
	82.63:101	1 Eisenspore, Schmiedearbeit	Europa/Spanien/Andalusien/Sevilla <Provinz>/Sevilla <Stadt>		5.8.82
	82.63:102	1 Postkarte: Keramikverkäufer mit Esel, (botigero)	Europa/Spanien		5.8.82
	82.63:103	1 Postkarte, mit Dame auf dem Esel	Europa/Spanien		5.8.82
	82.63:104	1 Postkarte ("Espana tipica")	Europa/Spanien		5.8.82
	82.63:105	1 Postkarte, ("Vacaciones es Espana")	Europa/Spanien		5.8.82

Please note that many designations in this list have been identified as faulty, outdated or as racist abuse since the inventories' original conception.

Bild	Inventarnummer	Objektbezeichnung	Herkunft	Ethnie	Eingangsdatum
					
	82.63:106	1 Lederpeitsche mit Holzgriff	Europa/Spanien (?)		5.8.82
	82.63:107	1 Löffelhalter mit 6 Holzlöffeln	--/Villannera de la Vera;Europa/Spanien		5.8.82
	82.63:108	1 Tonflöte mit 7 Grifflöchern (G.P.)	--/Villafranca de los Caballeros (?);Europa/Spanien		5.8.82
	82.63:109	[gesehen: eine Miniaturkrippe in verkorkter Glashaube]1 Spielzeug-Gitarre	Europa/Spanien (?)		5.8.82
	82.63:110	1 Miniaturkrippe im Glassturz	Europa/Spanien/Madrid/Madrid/Madrid		5.8.82
	82.63:111	1 Statue der Ste. Sara aus Gips (?)	Europa/Frankreich/Bouches-du-Rhône/Saintes-Maries-de-la-Mer		5.8.82
	82.63:112	1 Gipsplastik der heiligen Marien Sts. Marie Jacobé et Salomé im Schiff	Europa/Frankreich/Bouches-du-Rhône/Saintes-Maries-de-la-Mer		5.8.82
	82.63:113	Souvenirbehälter der Heiligen Marien mit "Schneegestöber"	Europa/Frankreich/Bouches-du-Rhône/Saintes-Maries-de-la-Mer		5.8.82
	82.63:114	Pilgermuschel-Ensemble mit Bildnis der Hl. Sara	Europa/Frankreich/Bouches-du-Rhône/Saintes-Maries-de-la-Mer		5.8.82
	82.63:115	Pilgermuschel-Ensemble mit Bildnis eines traditionellen Zigeunerwagens	Europa/Frankreich/Bouches-du-Rhône/Saintes-Maries-de-la-Mer		5.8.82
	82.63:116	Porzellanteller mit Abziehbild, romantisierende Zigeunerszene von Wohnwagen, Procelaine du Centre, Frankreich	Europa/Frankreich/Bouches-du-Rhône/Saintes-Maries-de-la-Mer		5.8.82
	82.63:117	Porzellanteller, mit Zigeunerwagenbild von van Gogh	Europa/Frankreich/Bouches-du-Rhône/Saintes-Maries-de-la-Mer		5.8.82
	82.63:118	Porzellanteller mit Zigeunerwagen und Reiter, "Fine Porcelaine, France	Europa/Frankreich/Bouches-du-Rhône/Saintes-Maries-de-la-Mer		5.8.82

Please note that many designations in this list have been identified as faulty, outdated or as racist abuse since the inventories´ original conception.

Bild	Inventarnummer	Objektbezeichnung	Herkunft	Ethnie	Eingangsdatum
	82.63:119	Porzellanteller mit Bildnis der beiden Marien	Europa/Frankreich/Bouches-du-Rhône/Saintes-Maries-de-la-Mer		5.8.82
	82.63:120	große Tasse [Schale] (bol) mit Motiv von Saintes-Maries-de-la-Mer, Véritable Porcelaine, Sofafils, Limoges, Frankreich	Europa/Frankreich/Bouches-du-Rhône/Saintes-Maries-de-la-Mer		5.8.82
	82.63:121	große Tasse [Schale] (bol) mit Motiv von Saintes-Maries-de-la-Mer, Véritable Porcelaine, Sofafils, Limoges, Frankreich	Europa/Frankreich/Bouches-du-Rhône/Saintes-Maries-de-la-Mer		5.8.82
	82.63:122	große (?) Tasse [Schale] (bol) mit Motiv von Saintes-Maries-de-la-Mer, Véritable Porcelaine, Sofafils, Limoges, Frankreich (kleiner)	Europa/Frankreich/Bouches-du-Rhône/Saintes-Maries-de-la-Mer		5.8.82
	82.63:123	große (?) Tasse [Schale] (bol) mit Motiv von Saintes-Maries-de-la-Mer, Véritable Porcelaine, Sofafils, Limoges, Frankreich (wie 122)	Europa/Frankreich/Bouches-du-Rhône/Saintes-Maries-de-la-Mer		5.8.82
	82.63:124	1 Plakat von Saintes-Maries-de-la-Mer, Wallfahrtsprogramm zum 24./25. und 26.Mai	Europa/Frankreich/Bouches-du-Rhône/Saintes-Maries-de-la-Mer		5.8.82
	82.63:125	1 kleines Säckchen mit Lavendelkraut (Lavande et Lavandin)	Europa/Frankreich/Bouches-du-Rhône/Saintes-Maries-de-la-Mer		5.8.82
	82.63:126	kleiner Weinbrandkrug (cantaro de aguadiente), Töpferei	Europa/Spanien/Kastilien-La Mancha/Cuenca/Priego		5.8.82
	82.63:127	Bettwärmeflasche in Faßform, Töpferei	Europa/Spanien/Kastilien-La Mancha/Cuenca/Priego		5.8.82
	82.63:128	Feldflasche (cantimplora), Töpferei	Europa/Spanien/Kastilien-La Mancha/Cuenca/Priego		5.8.82
	82.63:129	Siegelhorn aus Ton, Töpferei	Europa/Spanien/Kastilien-La Mancha/Cuenca/Priego		5.8.82
	82.64:1	Steckamboß aus Eisen (na kovana za kosa)	--/Shuto Orizari bei Skopje;Europa/Mazedonien		18.10.82
	82.64:2	Dechsel aus Eisen (tesleza) mit Stiel aus Holz	--/Suto Orizari bei Skopje;Europa/Mazedonien		18.10.82
	82.64:3	Zieheisen (Kolinos)	Europa/Mazedonien;--/Suto Orizari bei Skopje		18.10.82

Please note that many designations in this list have been identified as faulty, outdated or as racist abuse since the inventories' original conception.

Bild	Inventarnummer	Objektbezeichnung	Herkunft	Ethnie	Eingangsdatum
	82.64:4	Machete (ternores), mit länglichen Ritzungen verziert	Europa/Mazedonien;--/Suto Orizari bei Skopje		18.10.82
	82.64:5	Hufeisen für Ochsen (?) aus Eisen	--/Suto Orizari bei Skopje;Europa/Mazedonien		18.10.82
	82.64:6	Holzbohrer aus Eisen (swerda za derero), blau-schwarz lackiert	Europa/Mazedonien;--/Suto Orizari bei Skopje		18.10.82
	82.64:7	Hammerkopf (zapot kivane na stoka), ohne Stiel	Europa/Mazedonien;--/Suto Orizari bei Skopje		18.10.82
	82.64:8	Punze aus Eisen (sekae) oder Meißel	--/Suto Orizari bei Skopje;Europa/Mazedonien		18.10.82
	82.64:9	Pferdehufeisen (nalze za zakom)	Europa/Mazedonien;--/Kumanova		18.10.82
	82.64:10	Hälfte eines Ochenhufeisens	Europa/Mazedonien;--/Staro Nagoricane		18.10.82
	82.64:11	Kuhglocke (soono) aus Messing, oval	Europa/Mazedonien/-/Tetovo		18.10.82
	82.64:12	Kuhglocke (soono) aus Messing, anderer Typ	Europa/Mazedonien/-/Tetovo		18.10.82
	82.64:13	Kuhglocke (soono) aus Messing, gleicher Typ, klein	Europa/Mazedonien/-/Tetovo		18.10.82
	82.64:14	Kuhglocke (soono) aus Messing, Glöckchen	Europa/Mazedonien/-/Tetovo		18.10.82
	82.64:15	Kuhglocke (soono) aus Messing, Glöckchen	Europa/Mazedonien/-/Tetovo		18.10.82
	82.64:16	Kuhglocke (soono) aus Messing, Glöckchen	Europa/Mazedonien/-/Tetovo		18.10.82
	82.64:17	Schelle aus Messing	--/Tetoro		18.10.82
	82.64:18	Löffel	Europa/Mazedonien;--/Tetoro		18.10.82
	82.64:19	Mehlsieb	Europa/Kosovo/Prizren	<Eurasien>/<Europa>/Albaner;<Eurasien>/Roma	18.10.82
	82.64:20	Tambourin mit Schellen und Bemalung	Europa/Mazedonien/Skopje	<Eurasien>/Zigeuner	18.10.82
	82.64:21	Amulettkette mit handförmigen Anhängern aus Perlen	Europa/Kosovo/Prizren	<Eurasien>/Roma;<Eurasien>/<Europa>/Albaner	18.10.82
	82.64:22	Brusttuch zum Stillen (mlojsa)	Europa/Kosovo/Zhur	<Eurasien>/<Europa>/Albaner	18.10.82
	82.64:23	Brusttuch zum Stillen (mlojsa), anderer Typ	Europa/Kosovo/Zhur	<Eurasien>/<Europa>/Albaner	18.10.82

Please note that many designations in this list have been identified as faulty, outdated or as racist abuse since the inventories´ original conception.

Bild	Inventarnummer	Objektbezeichnung	Herkunft	Ethnie	Eingangsdatum
	82.64:24	1 Paar bestickte Wollstrümpfe (cerap)	Europa/Kosovo/Zhur	<Eurasien>/<Europa>/Albaner	18.10.82
	82.64:25	bedrucktes Tuch mit der Kaaba von Mekka, Wanddekoration	Europa/Mazedonien	<Eurasien>/<Europa>/Albaner	18.10.82
	82.64:26	Stickereimustertuch mit zugehörigen Wollproben (Zigeunerin)	Europa/Mazedonien/-/Kumanovo		18.10.82
	82.64:27	Stickereimustertuch, ohne Wollproben, lautenspielende Zigeunerin	Europa/Mazedonien/-/Kumanovo		18.10.82
	82.64:28	Stickereimustertuch, ohne Wollproben, tanzende Zigeunerin	Europa/Mazedonien/-/Kumanovo		18.10.82
	82.64:29	Seil aus Hanf	Europa/Mazedonien	<Eurasien>/Zigeuner	18.10.82
	82.64:30	Seil aus Hanf, grün eingefärbt	Europa/Mazedonien	<Eurasien>/Zigeuner	18.10.82
	82.64:31	Besen	Europa/Serbien/-/Belgrad	<Eurasien>/Zigeuner	18.10.82
	82.64:32	Gottesmutter von Tschenstochan, (Ikone aus Plastik)	Europa/Polen;Europa/-/Tschenstochau		18.10.82
	82.64:33	Gerahmter Druck: "Schutzengel"	Europa/Polen;Europa/-/Tschenstochau		18.10.82
	82.64:34	Handspindel aus Holz	Europa/Polen		18.10.82
	82.64:35	Tischdecke aus Plastik	Europa/Polen/Woiwodschaft Masowien/Warschau		18.10.82
	82.64:36	kleiner einhenkliger Tontopf, braun-grün, bleiglasiert	Europa/Rumänien	<Eurasien>/Zigeuner	18.10.82
	82.64:37	kleiner einhenkliger Tontopf, braun, bleiglasiert	Europa/Rumänien	<Eurasien>/Roma	18.10.82
	82.64:38	Gefäßflöte	Europa/Rumänien		18.10.82
	82.64:39	Wickelkind (Fatschenkind), Gebäck mit Plastikkopf	Europa/Ungarn		18.10.82
	82.64:40	Plakat aus dem KZ Auschwitz-Birkenau	Europa/Polen		18.10.82
	82.64:41	Plakat von Zigeunerausstellung in Tarnow	Europa/Polen		18.10.82
	82.64:42	Plakat von Zigeunerausstellung in Tarnow, anderes Motiv	Europa/Polen		18.10.82
	82.64:43	Webstuhlkamm zum Trennen der Kettfäden	Europa/Polen		18.10.82
	82.64:44	Auf dem Besen reitende "Hexe", Maisblattarbeit	Europa/Tschechien;Europa/Slowakei		18.10.82

Please note that many designations in this list have been identified as faulty, outdated or as racist abuse since the inventories' original conception.

Bild	Inventarnummer	Objektbezeichnung	Herkunft	Ethnie	Eingangsdatum
	82.64:45	Plastiktasche	Europa/Mazedonien/Skopje		18.10.82
	82.64:46	Großer Wickelrock, "Gold"-broschiert, Bestandteil einer Zigeuner (Rom) Tanzgruppen-Tracht	Europa/Serbien/-/Nis	<Eurasien>/Zigeuner	18.10.82
	82.64:47	Weste gleichen Typs [gold bstickt]	Europa/Serbien/-/Nis	<Eurasien>/Zigeuner	18.10.82
	82.64:48	Bluse, Tuch golddurchwirkt, gleiche Tracht	Europa/Serbien	<Eurasien>/Zigeuner	18.10.82
	82.64:49	1 Rattenfalle (capcana de Sololan)	Europa/Rumänien/-/Peris	<Eurasien>/Roma	18.10.82
	82.64:50	1 Rattenfalle (capcana de Sololan) aus Holz	Europa/Rumänien/-/Peris	<Eurasien>/Roma	18.10.82
	82.64:51	1 Mausefalle (capcana peutru soareci)	Europa/Rumänien		18.10.82
	82.64:52	1 Holzmörser (piulita pentru usturoi) = (Gavlik-Gemüse), (mit Stößel)	Europa/Rumänien		18.10.82
	82.64:53	1 Fleischklopfer (ciocan de Snitel)	Europa/Rumänien		18.10.82
	82.64:54	1 Holzbrett mit Griff, (tocador)	Europa/Rumänien/-/Peris		18.10.82
	82.64:55	1 Serie von 10 Holzlöffeln mit Stempelverzierung (lingura)	Europa/Rumänien/-/Bukarest		18.10.82
	82.64:56	1 Serie von 6 kleinen Holzlöffeln (lingura)	Europa/Rumänien/-/Peris		18.10.82
	82.64:57	1 "Gemüsebeil" aus Holz (Satir de vinete)	Europa/Rumänien/-/Peris		18.10.82
	82.64:58	1 "Teigpaddel" aus Holz (lopecika)	Europa/Rumänien/-/Peris		18.10.82
	82.64:59	1 Serie von 20 hölzernen Wäscheklammern (stalige rufe)	Europa/Rumänien/-/Peris		18.10.82
	82.64:60	1 Stickereirahmen (gherghef) mit heller Kissenhülle und Sticknadel	Europa/Rumänien/-/Peris		18.10.82
	82.64:61	1 Kleiderbügel (umeras)	Europa/Rumänien/-/Peris		18.10.82
	82.64:62	1 Kleiderbügel (umeras) mit Hosenstange	Europa/Rumänien/-/Peris		18.10.82
	82.64:63	1 Mamaliga-Teigrolle (facilete de mamliga)	Europa/Rumänien/-/Peris		18.10.82
	82.64:64	1 große Brotteigrolle (facilete pentru	Europa/Rumänien/-/Peris		18.10.82

Please note that many designations in this list have been identified as faulty, outdated or as racist abuse since the inventories' original conception.

Bild	Inventarnummer	Objektbezeichnung	Herkunft	Ethnie	Eingangsdatum
		piine)			
	82.64:65	1 Rattenfalle aus Eisen (capanca de sobolan)	Europa/Rumänien/-/Slatina	<Eurasien>/Zigeuner	18.10.82
	82.64:66	Holzbohrer aus Eisen (burghiu)	Europa/Rumänien/-/Slatina		18.10.82
	82.64:67	Sichel (secera) aus Eisen, mit Griff aus Holz	Europa/Rumänien/-/Slatina		18.10.82
	82.64:68	Pferdestriegel aus Eisen (tasala)	Europa/Rumänien/-/Slatina		18.10.82
	82.64:69	Mamaliga-Enthülser von Mais (curatätvara de porumb) aus Eisen	Europa/Rumänien/-/Slatina		18.10.82
	82.64:70	Holzmörser in Muldenform (gavan), bemalt	Europa/Rumänien/-/Slatina		18.10.82
	82.64:71	1 Stößel (pisalag)	Europa/Rumänien/-/Slatina		18.10.82
	82.64:72	1 großer Holzlöffel (lingurdi)	Europa/Rumänien/-/Slatina		18.10.82
	82.64:73	Holzlöffel (lingura)	Europa/Rumänien/-/Slatina		18.10.82
	82.64:74	1 Spindel (fus)	Europa/Rumänien/-/Slatina		18.10.82
	82.64:75	1 Fußschale gedrechselt	Europa/Rumänien	<Eurasien>/Zigeuner	18.10.82
	82.64:76	1 Kinder-"Tröte" (trompeta)	Europa/Rumänien/-/Oravita		18.10.82
	82.64:77	1 Springball, Kinderspielzeug (minge)	Europa/Rumänien/-/Oravita		18.10.82
	82.64:78	1 Handbesen (matura)	Europa/Rumänien	<Eurasien>/Zigeuner	18.10.82
	82.64:79	1 siebenbürgerischer Hut (pälaire)	Europa/Rumänien/Kreis Sibiu/Sibiu		18.10.82
	82.64:80	1 Tonföte in Widderform	Europa/Rumänien/Kreis Sibiu/Sibiu		18.10.82
	82.64:81	1 Kinderschubkarre	Europa/Ungarn/Békés megye/Gyula		18.10.82
	82.64:82	1 Kinderspielzeug, Schmetterling	Europa/Ungarn/Békés megye/Gyula		18.10.82
	82.64:83	Ratsche aus Holz, eingebrannte Gravur (Kreise, florale Muster)	Europa/Ungarn/Békés megye/Gyula		18.10.82
	82.64:84	1 Puppenwagen	Europa/Ungarn/Békés megye/Gyula		18.10.82
	82.64:85	1 Federbusch als Küchenpinsel	Europa/Ungarn/Békés megye/Gyula	<Eurasien>/Zigeuner	18.10.82

Please note that many designations in this list have been identified as faulty, outdated or as racist abuse since the inventories' original conception.

Bild	Inventarnummer	Objektbezeichnung	Herkunft	Ethnie	Eingangsdatum
	82.64:86	1 Hängebord, bemalt, für Löffel etc.	Europa/Ungarn/Békés megye/Gyula		18.10.82
	82.64:87	Wanddekoration mit Holzgeräten für die Küche (nicht funktionstüchtig)	Europa/Ungarn/Békés megye/Gyula		18.10.82
	82.64:88	1 Kochlöffel, bemalt	Europa/Ungarn/Békés megye/Gyula		18.10.82
	82.64:89	1 Kochlöffel, bemalt	Europa/Ungarn/Békés megye/Gyula		18.10.82
	82.64:90	1 großer Kochlöffel (fakanalak) aus Gödöllö	Europa/Ungarn/Pest megye/Gödöllö		18.10.82
	82.64:91	1 Kochlöffel, Gödöllö	Europa/Ungarn/Pest megye/Gödöllö		18.10.82
	82.64:92	1 Kochlöffel, Gödöllö	Europa/Ungarn/Pest megye/Gödöllö		18.10.82
	82.64:93	1 Kochlöffel, Gödöllö	Europa/Ungarn/Pest megye/Gödöllö		18.10.82
	82.64:94	1 Kochlöffel, Gödöllö	Europa/Ungarn/Pest megye/Gödöllö		18.10.82
	82.64:95	1 Kochlöffel, Gödöllö, kleiner Löffel	Europa/Ungarn/Pest megye/Gödöllö		18.10.82
	82.64:96	1 Kochlöffel, Gödöllö, kleiner Holzlöffel	Europa/Ungarn/Pest megye/Gödöllö		18.10.82
	82.64:97	1 großer Sieblöffel	Europa/Ungarn/Heves megye/Poroszló	<Eurasien>/Zigeuner	18.10.82
	82.64:98	1 großer Kochlöffel	Europa/Ungarn/Heves megye/Poroszló	<Eurasien>/Zigeuner	18.10.82
	82.64:99	1 Teppichklopfer	Europa/Ungarn/Pest megye/Gödöllö		18.10.82
	82.64:100	1 halber Baumstamm	Europa/Ungarn/Békés megye/Gyula		18.10.82
	82.64:101	1 angefangene Mulde	Europa/Ungarn/Békés megye/Békéscsaba;Europa/Ungarn		18.10.82
	82.64:102	1 halbfertige Mulde	Europa/Ungarn/Békés megye/Békéscsaba;Europa/Ungarn		18.10.82
	82.64:103	1 fertige Mulde	Europa/Ungarn;Europa/Ungarn/Békés megye/Békéscsaba		18.10.82
	82.65:1	Turkmenischer Rückenschmuck ("Herz") aus Silber	Asien/Zentralasien	<Eurasien>/<Asien>/<Zentralasien>/Turkmenen	07.12.1981
	82.65:2	Turkmenisches Kinderamulett, auf Gewebe genäht	Asien/Zentralasien	<Eurasien>/<Asien>/<Zentralasien>/Turkmenen	07.12.1981
	82.66:1	Filzmantel (baalaposh- "Tshapan" aus Khanabad)	Asien/Zentralasien/Afghanistan/Badachshan		30.10.82
	82.66:2	Bestickte Lederweste (jaakaat-e-Karakul)	Asien/Zentralasien/Afghanistan/Kabul		30.10.82

Please note that many designations in this list have been identified as faulty, outdated or as racist abuse since the inventories' original conception.

Bild	Inventarnummer	Objektbezeichnung	Herkunft	Ethnie	Eingangsdatum
	82.66:3	Oberhemd, blau, mit Stickereibesatz	Asien/Zentralasien/Afghanistan/Kandahar		30.10.82
	82.66:4	Oberhemd, weiß, mit Stickereibesatz	Asien/Zentralasien/Afghanistan/Kandahar		30.10.82
	82.66:5	Paar Schuhe aus Dromedarleder (lut); Halbstiefel aus Khanabad/Badakhshan	Asien/Zentralasien/--/Khanabad/Badachshan		30.10.82
	82.66:6	Paar Sandalen (shapli): Ledersandalen mit Gummisohle aus Khost/Paktia	Asien/Zentralasien/Afghanistan/Paktia		30.10.82
	82.66:7	Pashtunen-Messer (Kaard), Federstahl (?) mit Scheide aus Holz und Messing	Asien/Zentralasien/Afghanistan/-/Khost		30.10.82
	82.66:8	Strichzeichnung, Afghanen mit Gewehr	Asien/Zentralasien/Afghanistan/Kabul		30.10.82
	82.66:9	Strichzeichnung, Lastenträger	Asien/Zentralasien/Afghanistan/Kabul		30.10.82
	82.67:1	Druck: Zigeunerlager in der Provence, Südfrankreich von Vincent van Gogh	Europa;Europa/-/Südfrankreich (?)		25.11.82
	82.67:2	1 Druck: Zigeunerlager in der Provence, Südfrankreich von Vincent van Gogh	Europa/-/Südfrankreich (?);Europa		25.11.82
	82.68:1	Untersetzer mit Karagöz und Hadschiwad	Asien/Vorderasien/Türkei		25.11.82
	82.68:2	Glasuntersetzer mit Karagöz	Asien/Vorderasien/Türkei		25.11.82
	82.68:3	Glasuntersetzer mit Hadschiwad	Asien/Vorderasien/Türkei		25.11.82
	82.68:4	Untersetzer, gerahmte Fliese mit Karagöz	Asien/Vorderasien/Türkei		25.11.82
	82.68:5	Untersetzer, gerahmte Fliese mit Hadschiwad	Asien/Vorderasien/Türkei		25.11.82
	82.68:6	altes großes Brotbrett	Europa/Deutschland/Hamburg		25.11.82
	82.68:7	Teppichklopfer aus Peddigrohr	Europa/Deutschland/Hamburg		25.11.82
	82.69:1	Diadem, Silber vergoldet mit Karneolen [Feuervergoldung, gepunzte Silberplättchen]	Asien/Zentralasien	<Eurasien>/<Asien>/<Zentralasien>/Tekke-Turkmenen	11.11.1982
	82.69:2	reich bestickte Frauenfellweste, ca. 40 Jahre alt	--/Leszped;Europa/Rumänien	--/Szeklen	11.11.1982
	82.69:3	reich bestickte Fellweste (Keptár) eines Jünglings, ca. 40 Jahre alt	Europa/Rumänien;--/Leszped	--/Szeklen	11.11.1982
	82.69:4	reich bestickte Frauenbluse	Europa/Rumänien;--/Lujzi-Kalagor	--/Szeklen	11.11.1982
	82.70:1	Reflektor in Herzform, an Kleidung zu tragen	Europa/Finnland		25.11.82

Please note that many designations in this list have been identified as faulty, outdated or as racist abuse since the inventories' original conception.

Bild	Inventarnummer	Objektbezeichnung	Herkunft	Ethnie	Eingangsdatum
					
	82.70:2	Reflektor in Kleeblattform, an Kleidung zu tragen	Europa/Finnland		25.11.82
	82.70:3	Weihnachtsschmuck zum Aufhängen	Europa/Finnland		25.11.82
	82.70:4	Geschenkanhänger: Frohe Weihnachten	Europa/Finnland		25.11.82
	82.71:1	Tintenfäßchen aus Glas	Europa/Großbritannien/England		25.11.82
	82.71:2	Plakat, Tanzensemble Mazowsze aus Polen	Europa/Deutschland/Hamburg		25.11.82
	82.88:1	Schild mit Ziselierung und Ätzverzierung und Silbertauschierung	Asien/Vorderasien/Iran		4.12.82
	82.88:2	Speer mit Knochenspitze, einfach gezahnt	Asien/Nordasien/-/Sibirien/Ost-Sibirien		4.12.82
	82.88:3	Speer mit mehrfach gezahnter Knochenspitze	Asien/Nordasien/-/Sibirien/Ost-Sibirien		4.12.82
	82.88:4	Sensenblatt	Europa/Deutschland/Hamburg (?)		4.12.82
	82.88:5	Holzmaske	Tirol (?)		4.12.82
	82.88:6	Album: Sonderausstellung Handwerkszeug europäischer Völker im Hamburgischen Museum für Völkerkunde	Europa/Deutschland/Hamburg		4.12.82
	82.88:7	Album: Postkarten und Fotos aus der Türkei, Ägypten, Griechenland	Eurasien		4.12.82
	82.89:1	Mosaikfurnierschachtel mit Silberblechauflage, um 1930 (Miniaturen)	Asien/Vorderasien/Iran		08.12.82

Please note that many designations in this list have been identified as faulty, outdated or as racist abuse since the inventories' original conception.

Bild	Inventarnummer	Objektbezeichnung	Herkunft	Ethnie	Eingangsdatum
	82.89:2	Schlachtermesser mit geätzter und ziselierter Verzierung, 19. Jh.	Asien/Vorderasien/Iran		08.12.82
	82.89:3	Fußreif, Silber mit Filigranarbeit, vermutlich Juden in Jemen, 19. Jh.	Asien/Vorderasien/Jemen	--/Judentum	08.12.82
	82.89:4 dop 1	Kaffeekanne, Messing verzinnt, 19. Jh.	Asien/Vorderasien/Iran/-/Shiraz		08.12.82
	82.89:5	Kaftan, sehr reich bestickt	Eurasien/Europa / Vorderasien	<Eurasien>/<Asien>/<Vorderasien>/Kurden (?)	08.12.82
	82.89:6	Kappe mit Brokatstickerei und Spiegelmuster, Ende 19. Jh.	Asien/Zentralasien/Afghanistan	--/Paschtunen (?)	08.12.82
	82.89:7	Ersari-Torba broschiert (mit Rückenteil), um 1900	Asien/Zentralasien/Afghanistan	<Eurasien>/<Asien>/<Zentralasien>/Turkmenen: Ersari	08.12.82
	82.89:8	Teppichtasche, Kizil-Tschoval, gewebt mit eingeknüpften feinen Teppichstreifen, 19. Jh. [Frosch-Gül]	Asien/Zentralasien	<Eurasien>/<Asien>/<Zentralasien>/Tekke-Turkmenen	08.12.82
	82.89:9	Teppichtasche, Tschowal, altes Stück, 19. Jh.	Asien/Zentralasien	<Eurasien>/<Asien>/<Zentralasien>/Turkmenen: Jomud	08.12.82
	82.90:1	Tablett aus Blech mit Lackmalerei	Eurasien/Russische Föderation/Russland		14.12.82
	82.91:1	Stroh-Unruhe, finnisches Himmeli, traditioneller Weihnachtsschmuck über den Eßtisch	Europa/Finnland/Etelä-Suomi/Iittala		14.12.82
	82.91:2	1 finnischer "Kalevala"- Schmuck, Halskette mit Schachtel	Europa/Finnland		14.12.82
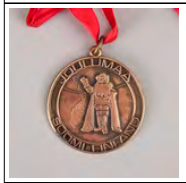	82.91:3	Plakette mit rotem Band, zugunsten von "Jouluma" (=Weihnachtsband)	Europa/-/Nord-Finnland		14.12.82
	82.91:4	Flasche für Sanddornlikör der Firma "Oy Suomen Marjat AG" (Finnische Beeren AG)	Europa/Finnland;--/Kokkola		14.12.82

Please note that many designations in this list have been identified as faulty, outdated or as racist abuse since the inventories' original conception.

Bild	Inventarnummer	Objektbezeichnung	Herkunft	Ethnie	Eingangsdatum
	82.91:5	1 Blumentopf mit Untersatz, Fa. Arabia	Europa/Finnland		14.12.82
	82.92:1	1 Espartograsschuh, geflochten	Europa/Spanien (?)		16.12.82
	83.10:1	1 stabförmiger Amboß (dopo) aus Eisen	Europa/Deutschland;Europa/Montenegro		16.3.83
	83.10:2	1 gewickelter Kesselschmiede-Amboß (dopo Kazanjensko)	Europa/Montenegro;Europa/Deutschland		16.3.83
	83.10:3	[gesehe 1 Eisenkrampe] 3 Eisenkrampen zur Befestigung von 2. [d. h. 83.10:2]	Europa/Montenegro;Europa/Deutschland		16.3.83
	83.10:4	Schmiedezange (rom. klastro, serlo-kroat. (sic!) Kliesta)	Europa/Deutschland;Europa/Montenegro		16.3.83
	83.10:5	Hammer (rom. chokano; serbo-Kroat. cekic)	Europa/Montenegro;Europa/Deutschland		16.3.83
	83.10:6	Blechschere (rom)	Europa/Montenegro;Europa/Deutschland		16.3.83
	83.11:1	1 Frauenrock aus durchsichtigem Kunststoff mit Bortenbesatz	Europa/Rumänien/Kreis Sibiu/Sibiu		11.4.83
	83.11:2	1 Schürze aus durchsichtigem Kunststoff mit Bortenbesatz	Europa/Rumänien/Kreis Sibiu/Sibiu		11.4.83
	83.11:3	1 Bluse aus buntem Stoff mit Bortenbesatz	Europa/Rumänien/Kreis Sibiu/Sibiu		11.4.83
	83.11:4	1 Jacke aus verschiedenen Stoff- und Tüllstreifen zusammengesetzt und mit Blumen bestickt	Europa/Rumänien/Kreis Sibiu/Sibiu		11.4.83
	83.11:5	1 Männerhose (?) aus silbrigem Flitterstoff und Bortenbesatz	Europa/Rumänien/Kreis Sibiu/Sibiu		11.4.83
	83.12:1	Davidsstern als Zimmerschmuck mit Ständer (Messing?)	Europa/Deutschland/Hamburg		20.4.83
	83.12:2	Papphut	Europa/Spanien/-/Málaga		
	83.13:1	1 "Rummelpott" (zambomba) für Weihnachten aus Málaga, Spanien (1982)	Europa/Spanien/Andalusien/Málaga <Provinz>/Málaga		11.4.83
	83.13:2	1 Papphut, Sylvesterschmuck, Málaga 1982/83	Europa/Spanien/Andalusien/Málaga <Provinz>/Málaga		11.4.83

Please note that many designations in this list have been identified as faulty, outdated or as racist abuse since the inventories' original conception.

Bild	Inventarnummer	Objektbezeichnung	Herkunft	Ethnie	Eingangsdatum
					
	83.13:3	1 Augenmaske, Málaga 1982/83	Europa/Spanien/Andalusien/Málaga <Provinz>/Málaga		11.4.83
	83.13:4	1 Schnuller mit "Tröte", Málaga 1982/83	Europa/Spanien/Andalusien/Málaga <Provinz>/Málaga		11.4.83
	83.13:5	1 Springball mit Gummi, Málaga 1982/83	Europa/Spanien/Andalusien/Málaga <Provinz>/Málaga		11.4.83
	83.14:1	Fußteller	Europa/Frankreich		21.4.83
	83.14:2	Fußtasse (Bol)	Europa/Frankreich		21.4.83
	83.14:3	1 Schaumlöffel	Europa/Deutschland/Hamburg		21.4.83
	83.14:4	1 Päckchen mit 7 Streichholzschachteln der Monopolgesellschaft "Welthölzer" (Vertrag im Frühjahr 1983 ausgelaufen)	Europa/Deutschland (?)		21.4.83
	83.14:5	1 Paar Miniaturholzschuhe mit Silberglimmer und Blattschmuck	Europa/Deutschland/Hamburg		21.4.83
	83.14:6	1 Karlsbader Becher (Becherovka)	Europa/Tschechien/Karlovarský kraj/Karlovy Vary		21.4.83
	83.14:7	1 Holzfigur, Souvenir	Eurasien/UdSSR		21.4.83
	83.15:1	breite Armstulpe, Silber vergoldet mit Karneolen	Asien/Zentralasien	<Eurasien>/<Asien>/<Zentralasien>/Turkmenen: Tekke	19.01.1983
	83.15:2	breite Armstulpe, Silber vergoldet mit Karneolen	Asien/Zentralasien	<Eurasien>/<Asien>/<Zentralasien>/Turkmenen: Tekke	19.01.1983
	83.16:1	kirchliche Plastik, vermutlich eines kirchlichen Würdenträgers, Holz mit bröckelnder Bemalung, Oberdeutsche (?)	Europa/Deutschland (?)		19.5.83
	83.17:1	gerahmter Druck mit Bildnis einer Zigeunerin	Europa/Deutschland/Hamburg/Rissen		09.06.1983
	83.17:2	gerahmter Druck anderes Motiv	Europa/Deutschland/Hamburg/Rissen		09.06.1983

Please note that many designations in this list have been identified as faulty, outdated or as racist abuse since the inventories' original conception.

Bild	Inventarnummer	Objektbezeichnung	Herkunft	Ethnie	Eingangsdatum
	83.30:1	1 Teetisch aus Kupfer mit Dekoration (sinja)	Europa/-/Südosteuropa		27.05.1983
	83.30:2	1 große Backglocke aus Eisenblech (rom. trepulja)	Europa/-/Südosteuropa		27.05.1983
	83.30:3	1 große Hochzeitstasche aus Kupfer (rom. amajlija) in Amulettform mit Dekoration zum Einsammeln von Geld von Hochzeitsgästen	Europa/-/Südosteuropa		27.05.1983
	83.30:4	1 Destilliergerät, Modell (karzanica), alte Form	Europa/-/Südosteuropa		27.05.1983
	83.30:5	1 kleiner Kupferkessel, verzinnt	Europa/-/Südosteuropa		27.05.1983
	83.30:6	1 kleiner Kupferkessel, verzinnt	Europa/-/Südosteuropa		27.05.1983
	83.30:7	1 kleine Pfanne, verzinnt (terno con = junger Mond)	Europa/-/Südosteuropa		27.05.1983
	83.30:8	1 Halbmond mit Stern aus Kupfer (altes Symbol, kultisch) (cerain = Stern)	Europa/-/Südosteuropa		27.05.1983
	83.30:9	1 kleines Tablett aus Kupfer (rom. tabla)	Europa/-/Südosteuropa		27.05.1983
	83.30:10	1 Kaffeetigel, Kännchen (dzezva) mit Messinggriff (punzierte Kreise und florale Ausstanzungen)	Europa/-/Südosteuropa		27.05.1983
	83.30:11	1 Teetassenuntersatz aus Kupfer	Europa/-/Südosteuropa		27.05.1983
	83.30:12	1 Teetassenuntersatz aus Kupfer	Europa/-/Südosteuropa		27.05.1983
	83.30:13	1 Teetassenuntersatz aus Kupfer	Europa/-/Südosteuropa		27.05.1983
	83.30:14	1 Teetassenuntersatz aus Kupfer	Europa/-/Südosteuropa		27.05.1983
	83.30:15	1 Teetassenuntersatz aus Kupfer	Europa/-/Südosteuropa		27.05.1983
	83.30:16	1 Teetassenuntersatz aus Kupfer	Europa/-/Südosteuropa		27.05.1983
	83.30:17	1 bunte Kette von Frau Adzovic, mit farbigen Millefiori-Perlen	Europa/-/Südosteuropa		27.05.1983

Please note that many designations in this list have been identified as faulty, outdated or as racist abuse since the inventories' original conception.

Bild	Inventarnummer	Objektbezeichnung	Herkunft	Ethnie	Eingangsdatum
	83.30:18	1 Glasperlenkette	Europa/-/Südosteuropa		27.05.1983
	83.30:19	1 Glasperlenkette mit "Geleefrüchten"-Perlen	Europa/-/Südosteuropa		27.05.1983
	83.30:20	großer Kelim-Teppich, Jugoslawien, angeblich von Frau Adzovic mit ihrer Mutter hergestellt um 1960	Europa/-/Südosteuropa	<Eurasiens/Roma	27.05.1983
	83.30:21	1 Messingtablett mit Kupfer- und Silbertauschierung	Europa/-/Südosteuropa		27.05.1983
	83.31:1	1 Maske einer Jüdin (zydowka) (Sammler Nr. 1)	Europa/Polen/Woiwodschaft Schlesien/Powiat Zywiecki		20.06.1983
	83.31:2	Hemd, kariert, mehrere Stoffe zusammengesetzt	Europa/Polen/Woiwodschaft Schlesien/Powiat Zywiecki		20.06.1983
	83.31:3	1 Rock	Europa/Polen/Woiwodschaft Schlesien/Powiat Zywiecki		20.06.1983
	83.31:4	1 Butterfaß mit Stampfer	Europa/Polen/Woiwodschaft Schlesien/Powiat Zywiecki		20.06.1983
	83.31:5	1 Gürtelrock	Europa/Polen/Woiwodschaft Schlesien/Powiat Zywiecki		20.06.1983
	83.31:6	1 reichdekorierte Jacke des Anführers (chief), auch Gypsy (cygan) genannt, (Sammler Nr. 2)	Europa/Polen/Woiwodschaft Schlesien/Powiat Zywiecki		20.06.1983
	83.31:7	1 Gumistock	Europa/Polen/Woiwodschaft Schlesien/Powiat Zywiecki		20.06.1983
	83.31:8	1 Hut mit Fransenschmuck	Europa/Polen/Woiwodschaft Schlesien/Powiat Zywiecki		20.06.1983
	83.31:9	1 Hose	Europa/Polen/Woiwodschaft Schlesien/Powiat Zywiecki		20.06.1983
	83.31:10	1 Zylinderhut des Bräutigam (pan mlody) (Sammler Nr. 3)	Europa/Polen/Woiwodschaft Schlesien/Powiat Zywiecki		20.06.1983
	83.31:11	Hemd (gestreiftes Herrenhemd, Kostüm?)	Europa/Polen/Woiwodschaft Schlesien/Powiat Zywiecki		20.06.1983

Please note that many designations in this list have been identified as faulty, outdated or as racist abuse since the inventories' original conception.

Bild	Inventarnummer	Objektbezeichnung	Herkunft	Ethnie	Eingangsdatum
					
	83.31:12	1 Frack	Europa/Polen/Woiwodschaft Schlesien/Powiat Zywiecki		20.06.1983
	83.31:13	1 Spazierstock mit Knauf (Würdezeichen?)	Europa/Polen/Woiwodschaft Schlesien/Powiat Zywiecki		20.06.1983
	83.31:14	1 Maske eines Seilers (poln. sznurkarz) (Sammler Nr. 4)	Europa/Polen/Woiwodschaft Schlesien/Powiat Zywiecki		20.06.1983
	83.31:15	Jacke (Kostüm mit Fransen)	Europa/Polen/Woiwodschaft Schlesien/Powiat Zywiecki		20.06.1983
	83.31:16	Hose, mit Stoffbändern benäht (Kostüm?)	Europa/Polen/Woiwodschaft Schlesien/Powiat Zywiecki		20.06.1983
	83.31:17	1 Gummistock (nicht zum Schlagen, nur zur Zierde)	Europa/Polen/Woiwodschaft Schlesien/Powiat Zywiecki		20.06.1983
	83.31:18	1 Maske eines Zigeuners (poln. cygan) (Sammler Nr. 5)	Europa/Polen/Woiwodschaft Schlesien/Powiat Zywiecki		20.06.1983
	83.31:19	1 Hose	Europa/Polen/Woiwodschaft Schlesien/Powiat Zywiecki		20.06.1983
	83.31:20	1 Weste	Europa/Polen/Woiwodschaft Schlesien/Powiat Zywiecki		20.06.1983
	83.31:21	Hemd	Europa/Polen/Woiwodschaft Schlesien/Powiat Zywiecki		20.06.1983
	83.31:22	1 Holzhammer (gehört nicht immer zu dem Kostüm)	Europa/Polen/Woiwodschaft Schlesien/Powiat Zywiecki		20.06.1983
	83.31:23	1 Perücke einer Zigeunerin (cyganka) (Sammler Nr. 6)	Europa/Polen/Woiwodschaft Schlesien/Powiat Zywiecki		20.06.1983
	83.31:24	1 Büstenhalter mit Füllung	Europa/Polen/Woiwodschaft Schlesien/Powiat Zywiecki		20.06.1983
	83.31:25	Rock	Europa/Polen/Woiwodschaft Schlesien/Powiat Zywiecki		20.06.1983
	83.31:26	Bluse	Europa/Polen/Woiwodschaft		20.06.1983

Please note that many designations in this list have been identified as racially outdated or as racist abuse since the inventories' original conception.

Bild	Inventarnummer	Objektbezeichnung	Herkunft	Ethnie	Eingangsdatum
			Schlesien/Powiat Zywiecki		
	83.31:27	1 Maske eines reichen Juden (poln. Zyd) mit großem Zylinder (Sammler Nr. 7)	Europa/Polen/Woiwodschaft Schlesien/Powiat Zywiecki		20.06.1983
	83.31:28	1 Mantel mit Kaninchenfellen	Europa/Polen/Woiwodschaft Schlesien/Powiat Zywiecki		20.06.1983
	83.31:29	1 Paar Gummistiefel	Europa/Polen/Woiwodschaft Schlesien/Powiat Zywiecki		20.06.1983
	83.31:30	1 großer Stock, lang und schwarz	Europa/Polen/Woiwodschaft Schlesien/Powiat Zywiecki		20.06.1983
	83.31:31	Strick, als Gürtel benutzt	Europa/Polen/Woiwodschaft Schlesien/Powiat Zywiecki		20.06.1983
	83.31:32	1 "Rucksack" (hump)	Europa/Polen/Woiwodschaft Schlesien/Powiat Zywiecki		20.06.1983
	83.31:33	große Tasche (Fellbesatz, Jute)	Europa/Polen/Woiwodschaft Schlesien/Powiat Zywiecki		20.06.1983
	83.31:34	ausgestopftes Kaninchen	Europa/Polen/Woiwodschaft Schlesien/Powiat Zywiecki		20.06.1983
	83.31:35	ausgestopftes Kaninchen	Europa/Polen/Woiwodschaft Schlesien/Powiat Zywiecki		20.06.1983
	83.31:36	1 Maske eines Teufels (Sammler Nr. 8)	Europa/Polen/Woiwodschaft Schlesien/Powiat Zywiecki		20.06.1983
	83.31:37	Kostüm mit Schwanz (Münzbehang und Stroh)	Europa/Polen/Woiwodschaft Schlesien/Powiat Zywiecki		20.06.1983
	83.31:38	hölzerne Teufelsgabel	Europa/Polen/Woiwodschaft Schlesien/Powiat Zywiecki		20.06.1983
	83.31:39	1 Bärenkopf (poln. Niedzwiedz) Sammler Nr. 9)	Europa/Polen/Woiwodschaft Schlesien/Powiat Zywiecki		20.06.1983
	83.31:40	Felljacke	Europa/Polen/Woiwodschaft Schlesien/Powiat Zywiecki		20.06.1983
	83.31:41	Fellhose	Europa/Polen/Woiwodschaft Schlesien/Powiat Zywiecki		20.06.1983
	83.31:42	1 Schornsteinfegerhut (poln. Kominiarz) (Sammler Nr. 10)	Europa/Polen/Woiwodschaft Schlesien/Powiat Zywiecki		20.06.1983
	83.31:43	1 Jacke	Europa/Polen/Woiwodschaft Schlesien/Powiat Zywiecki		20.06.1983
	83.31:44	1 Schornsteinfegerkugel	Europa/Polen/Woiwodschaft Schlesien/Powiat Zywiecki		20.06.1983
	83.31:45	1 Schornsteinfegerdraht	Europa/Polen/Woiwodschaft Schlesien/Powiat Zywiecki		20.06.1983
	83.31:46	1 Todmaske mit Hut (poln. smiero) (Sammler Nr. 11)	Europa/Polen/Woiwodschaft Schlesien/Powiat Zywiecki		20.06.1983
	83.31:47	1 Hose	Europa/Polen/Woiwodschaft		20.06.1983

Please note that many designations in this list have been identified as racially outdated or as racist abuse since the inventories' original conception.

Bild	Inventarnummer	Objektbezeichnung	Herkunft	Ethnie	Eingangsdatum
			Schlesien/Powiat Zywiecki		
	83.31:48	Frottéhemd	Europa/Polen/Woiwodschaft Schlesien/Powiat Zywiecki		20.06.1983
	83.31:49	1 hölzerne Sense	Europa/Polen/Woiwodschaft Schlesien/Powiat Zywiecki		20.06.1983
	83.31:50	Felljacke eines Helfers (poln. pacholki) (Sammler Nr. 12)	Europa/Polen/Woiwodschaft Schlesien/Powiat Zywiecki		20.06.1983
	83.31:51	1 Hemd	Europa/Polen/Woiwodschaft Schlesien/Powiat Zywiecki		20.06.1983
	83.31:52	1 Peitsche	Europa/Polen/Woiwodschaft Schlesien/Powiat Zywiecki		20.06.1983
	83.31:53	1 großer Hut mit Papierrüschen	Europa/Polen/Woiwodschaft Schlesien/Powiat Zywiecki		20.06.1983
	83.31:54	Felljacke eines Helfers (Sammler Nr. 13)	Europa/Polen/Woiwodschaft Schlesien/Powiat Zywiecki		20.06.1983
	83.31:55	1 Hemd	Europa/Polen/Woiwodschaft Schlesien/Powiat Zywiecki		20.06.1983
	83.31:56	1 Peitsche	Europa/Polen/Woiwodschaft Schlesien/Powiat Zywiecki		20.06.1983
	83.31:57	1 großer Hut mit Papierrüschen	Europa/Polen/Woiwodschaft Schlesien/Powiat Zywiecki		20.06.1983
	83.31:58	1 Umhang eines "Pferdes" (lajkonik) (Sammler Nr. 14)	Europa/Polen/Woiwodschaft Schlesien/Powiat Zywiecki		20.06.1983
	83.31:59	1 riesiger Hut mit Papierrüschen	Europa/Polen/Woiwodschaft Schlesien/Powiat Zywiecki		20.06.1983
	83.31:60	1 Pferdegestell mit Glocken	Europa/Polen/Woiwodschaft Schlesien/Powiat Zywiecki		20.06.1983
	83.31:61	Umhang eines "Pferdes" (poln. Lajkonik) (Sammler Nr. 16) [orangefarbiger Umhang, Blütenmuster, grüne Fransen]	Europa/Polen/Woiwodschaft Schlesien/Powiat Zywiecki		20.06.1983
	83.31:62	1 riesiger Hut mit Papierrüschen	Europa/Polen/Woiwodschaft Schlesien/Powiat Zywiecki		20.06.1983
	83.31:63	1 Pferdegestell mit Glocken	Europa/Polen/Woiwodschaft Schlesien/Powiat Zywiecki		20.06.1983
	83.31:64	Brautgewand (poln. "Panna Mloda") Sammler Nr. 16)	Europa/Polen/Woiwodschaft Schlesien/Powiat Zywiecki		20.06.1983
	83.31:65	1 Schleier	Europa/Polen/Woiwodschaft Schlesien/Powiat Zywiecki		20.06.1983
	83.31:66	1 Brautstrauß	Europa/Polen/Woiwodschaft Schlesien/Powiat Zywiecki		20.06.1983
	83.31:67	1 Tasche;weißes Leder	Europa/Polen/Woiwodschaft Schlesien/Powiat Zywiecki		20.06.1983

Please note that many designations in this list have been identified as faulty, outdated or as racist abuse since the inventories' original conception.

Bild	Inventarnummer	Objektbezeichnung	Herkunft	Ethnie	Eingangsdatum
					
	83.31:68	1 Büstenhalter mit Füllung	Europa/Polen/Woiwodschaft Schlesien/Powiat Zywiecki		20.06.1983
	83.31:69	Hinterglasmalerei, Heilige Barbara	Europa/Polen/Woiwodschaft Schlesien/Powiat Zywiecki		20.06.1983
	83.31:70	Hinterglasmalerei, mit Bildnis des Papstes Johannes Paul II, Karol Woytyla und der Jungfrau Maria von Tschenschstocha	Europa/Polen/Woiwodschaft Schlesien/Powiat Zywiecki		20.06.1983
	83.31:71	Hinterglasmalerei, mit "Räubern" (poln. zbojnicy) in der Tatra am Lagerfeuer	Europa/Polen/Woiwodschaft Schlesien/Powiat Zywiecki		20.06.1983
	83.31:72	(Kl-1) Gebirgsbewohner (Gorale) mit Stern als "Sternsinger"	Europa/Polen/Woiwodschaft Kleinpolen/Krakau		20.06.1983
	83.31:73	(Kl-2) Gebirgsbewohner mit Ziegenmaske	Europa/Polen/Woiwodschaft Kleinpolen/Krakau		20.06.1983
	83.31:74	(Kl-3) Todfigur mit Sense	Europa/Polen/Woiwodschaft Kleinpolen/Krakau		20.06.1983
	83.31:75	(Kl-4) Jude mit Talmud unter dem Arm, Fuchspelzkappe und langem traditionellen Mantel	Europa/Polen/Woiwodschaft Kleinpolen/Krakau		20.06.1983
	83.31:76	(Kl-5) Teufelsfigur mit Gabel und Kette	Europa/Polen/Woiwodschaft Kleinpolen/Krakau		20.06.1983
	83.31:77	(Kl-6) Figur eines Königs, wahrscheinlich Herodes	Europa/Polen/Woiwodschaft Kleinpolen/Krakau		20.06.1983
	83.31:78	(20) Figur eines Engels	Europa/Polen/Woiwodschaft Kleinpolen/Krakau		20.06.1983
	83.31:79	(21) Bergbewohner mit Stern	Europa/Polen/Woiwodschaft Kleinpolen/Krakau		20.06.1983
	83.31:80	(22) Bergbewohner mit Ziegenmaske	Europa/Polen/Woiwodschaft Kleinpolen/Krakau		20.06.1983
	83.31:81	(23) Bergbewohner mit Kontrabaß	Europa/Polen/Woiwodschaft Kleinpolen/Krakau		20.06.1983

Please note that many designations in this list have been identified as faulty, outdated or as racist abuse since the inventories' original conception.

Bild	Inventarnummer	Objektbezeichnung	Herkunft	Ethnie	Eingangsdatum
					
	83.31:82	(24) Bergbewohner mit Dudelsack	Europa/Polen/Woiwodschaft Kleinpolen/Krakau		20.06.1983
	83.31:83	(25) Bergbewohner mit Violine	Europa/Polen/Woiwodschaft Kleinpolen/Krakau		20.06.1983
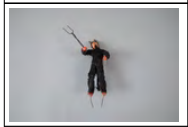	83.31:84	(27) Teufelsfigur mit Gabel und Kette	Europa/Polen/Woiwodschaft Kleinpolen/Krakau		20.06.1983
	83.31:85	(28) Figur eines Juden mit Talmud unter dem Arm	Europa/Polen/Woiwodschaft Kleinpolen/Krakau		20.06.1983
	83.31:86	(G-1) Figur eines Zigeuners (cygan) mit Bär an der Kette Bärenführer (ursari); bis in die 30er Jahre in Polen und Litauen bekannt	Europa/Polen		20.06.1983
	83.31:87	[(C-1) Lebkuchenherz mit der Aufschrift "Zywieckie Gody 1983" (= Zywiec Folklore Festival 1983); wird Ende Januar im Zusammenhang mit den Maskenaufzügen (s. Slg. 83.31:1-68) jungen Männern von ihrer Liebsten geschenkt]	Europa/Polen/Woiwodschaft Schlesien/Powiat Zywiecki		20.06.1983
	83.31:88	(K 41) 1 Entwurf für Wanddekoration	Europa/Polen		20.06.1983
	83.31:89	(K 42) 1 Entwurf für Wanddekoration	Europa/Polen		20.06.1983
	83.35:1	Trachtenpuppe, finnische Zigeuner	Europa/Finnland	<Eurasien>/Roma	10.04.1983
	83.35:2	1 Johannesevangelium, finnisch-romanés	Europa/Finnland		10.04.1983
	83.35:3	1 Gesangbuch, finnisch-romanés	Europa/Finnland		10.04.1983
	83.38:1	1 Hornlöffel mit Schriftzeichen, Island	Europa/Island		09.09.1983
	83.39:1	1 Buch "Satan Superstar"	Europa/Deutschland		1979?
	83.39:2	Postkarte	Europa/Deutschland		1979?
	83.39:3	Buchhülle (Hexensabbat)	Europa/Deutschland		1979?

Please note that many designations in this list have been identified as faulty, outdated or as racist abuse since the inventories' original conception.

Bild	Inventarnummer	Objektbezeichnung	Herkunft	Ethnie	Eingangsdatum
	83.39:4	Zeitschrift (Pop Horror)	Europa/Deutschland		1979?
	83.39:6	[kein Eintrag im Inventarbuch]	Europa/Deutschland		1979?
	83.39:7	Bild (Hänsel und Gretel)	Europa/Deutschland		1979?
	83.39:8	Schokoladenverpackung Trumpf	Europa/Deutschland		1979?
	83.39:9	Schokoladenverpackung Stockmann	Europa/Deutschland		1979?
	83.39:10	Knusperhäuschen	Europa/Deutschland		1979?
	83.39:11	Teufelsmaske (Plastik)	Europa/Deutschland		1979?
	83.39:12	Märchenmotiv	Europa/Deutschland		1979?
	83.39:13	(1 Aktenordner, leer)	Europa/Deutschland		1979?
	83.39:14	(1 Aktenordner, voll)	Europa/Deutschland		1979?
	83.39:15	Packung mit Dotterblumen	Europa/Deutschland		1979?
	83.39:16	Tierheil-Räucherpulver	Europa/Deutschland		1979?
	83.39:17	Tierheil- Räucherung	Europa/Deutschland		1979?
	83.39:18	Teufelsdreck, Diewelsdreck, Asant, Stinkasant	Europa/Deutschland		1979?
	83.39:19	Auflage für Verdampfungsmittel und Gebrauchsanweisung	Europa/Deutschland		1979?
	83.39:20	Medizin (zincum valerianicum D. 6)	Europa/Deutschland		1979?
	83.39:21	Medizin (Mondwechsel)	Europa/Deutschland		1979?
	83.39:22	Teufelsdreck, Diewelsdreck, Asant, Stinkasant	Europa/Deutschland		1979?
	83.39:23	Eisenkraut- Pulver	Europa/Deutschland		1979?
	83.39:24	Myrrhe	Europa/Deutschland		1979?
	83.39:25	Weihrauch	Europa/Deutschland		1979?

Please note that many designations in this list have been identified as faulty, outdated or as racist abuse since the inventories' original conception.

Bild	Inventarnummer	Objektbezeichnung	Herkunft	Ethnie	Eingangsdatum
	83.39:26	Amulett	Eurasien		1979
	83.39:27	Jigenwurzel	Europa/Deutschland		1979?
	83.39:28	Räuchermittel	Europa/Deutschland		1979?
	83.39:29	Feinrichstoff (Teufelsdreck)	Europa/Deutschland		1979?
	83.39:30	Medizin	Europa/Deutschland		1979?
	83.39:31	Teufelsdreck, Diewelsdreck, Asant, Stinkasant	Europa/Deutschland		1979?
	83.39:32	Teufelsdreck, Diewelsdreck, Asant, Stinkasant	Europa/Deutschland		1979?
	83.39:33	Dose mit persischem Galbanumharz	Europa/Deutschland		1979?
	83.39:34	Drachenblut	Europa/Deutschland		1979?
	83.39:35	Medizin (Zincum valerianicum D. 6)	Europa/Deutschland		1979?
	83.39:36	Echtes Asphaltharz	Europa/Deutschland		1979?
	83.39:37	Arabia- Amberpulver in Pappdose	Europa/Deutschland		1979?
	83.39:38	Dose mit Stinkasant	Europa/Deutschland		1979?
	83.39:39	Hexenanis	Europa/Deutschland		1979?
	83.39:40	"Acera- Kraut"	Europa/Deutschland		1979?
	83.39:41	"Aglan- Wurzel"	Europa/Deutschland		1979?
	83.39:42	Spanische Fliege	Europa/Deutschland		1979?
	83.39:43	Hexenrauchpulver, Baldrianswurzel	Europa/Deutschland		1979?
	83.39:44	Medizin (Mephitis put.)	Europa/Deutschland		1979?
	83.39:45	Medizin (Zincum valerianicum D. 6)	Europa/Deutschland		1979?

Please note that many designations in this list have been identified as faulty, outdated or as racist abuse since the inventories' original conception.

Bild	Inventarnummer	Objektbezeichnung	Herkunft	Ethnie	Eingangsdatum
	83.39:46	Hexenkraut	Europa/Deutschland		1979?
	83.39:47	Teufelsbocksbart, Allermannharnisch, Siegwurz, Siegmarwurzel, Johanniwurzel, Mantelwurz, Wiederkehrwurzel, Wilder Alraun(weitere Begriffe Apo 2;5.3 S.4)	Europa/Deutschland		1979?
	83.39:48	Anzahl Blutsteine	Europa/Deutschland		
	83.39:49	2 versteinerte Seeigel	Europa/Deutschland		1979?
	83.39:50	[kein Eintrag im Inventarbuch]	Europa/Deutschland		1979?
	83.39:51	Donnerkeil	Europa/Deutschland		1979?
	83.39:52	Elefantenläuse (Bohnenart)	Europa/Deutschland		1979?
	83.39:53	Eidechse, Skink, Stenzmarin	Europa/Deutschland		1979?
	83.39:54	Puppe mit Nadeln	Europa/Deutschland		1979?
	83.39:55	Astzweig	Europa/Deutschland		1979?
	83.39:56	Astzweig, klein	Europa/Deutschland		1979?
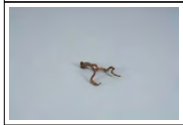	83.39:57	Astzweig, dünn (Alraune)	Europa/Deutschland		1979?
	83.39:58	Zwei Hamburger Hexenkissen	Europa/Deutschland		1979?
	83.39:59	Bettfederkränze	Europa/Deutschland		1979?
	83.39:60	[kein Eintrag im Inventarbuch]	Europa/Deutschland		1979?
	83.39:61	[kein Eintrag im Inventarbuch]	Europa/Deutschland		1979?
	83.39:62	Amulett (Hufeisen)	Europa/Deutschland		1979?
	83.39:63	Kleinraubtierschwanz	Europa/Deutschland		1979?

Please note that many designations in this list have been identified as faulty, outdated or as racist abuse since the inventories' original conception.

Bild	Inventarnummer	Objektbezeichnung	Herkunft	Ethnie	Eingangsdatum
	83.39:64	Amulett (schwarzes Holz)	Europa/Deutschland		1979?
	83.39:65	Bild (Hänsel und Gretel)	Europa/Deutschland		1979?
	83.39:66	Buchhülle Hexenhammer	Europa/Deutschland		1979?
	83.39:67	Soliskraut	Europa/Deutschland		1979?
	83.39:68	Buch (Hexenwahn und Aberglaube)	Europa/Deutschland		1979?
	83.39:69	Buch (Hexen) (Biedermann)	Europa/Deutschland		1979?
	83.39:70	Buch (Der moderne Okkultismus)	Europa/Deutschland		1979?
	83.39:71	Buch (Das 6. u. 7. Mosis) Geisterkunst	Europa/Deutschland		1979?
	83.39:72	Buch (Aberglaube u. Hexenwahn) (Anhofer)	Europa/Deutschland		1979?
	83.39:73	Buch (Hexen, Hebammen u. Krankenschwestern)	Europa/Deutschland		1979?
	83.39:74	Buch Kruse (Hexen unter uns) Neue Ausgabe	Europa/Deutschland		1979?
	83.39:75	Buch (Medizinischer Okkultismus)	Europa/Deutschland		1979?
	83.39:76	Buch Hannes (Hexenwahn und Hexenprozesse)	Europa/Deutschland		1979?
	83.39:77	Buch (Hexen unter uns) Alte Ausgabe mit Abbildung von Mann, der das Buch liest (vermtl. aus der Ausstellung)	Europa/Deutschland		1979?
	83.39:78	Buch Kruse (Hexenwahn in der Gegenwart) alt	Europa/Deutschland		1979?
	83.39:79	Buch 10. 11. 12. Mosis	Europa/Deutschland		1979?
	83.39:80	Buch Das Teufelsbuch und des Teufels Bibel	Europa/Deutschland		1979?
	83.39:81	Buch 6. 7. Buch Mosis (Alte Ausgabe)?	Europa/Deutschland		1979?
	83.39:82	Buch Schäfer: Der kriminelle Aberglaube in der Gegenwart	Europa/Deutschland		1979?
	83.39:83	Buch: The Haritage of a Heresy (Sebald)	Europa/Deutschland		1979?
	83.40:1	1 Goldschmiedekasten aus Persien mit drei Waagen, zwei Zirkeln, einer Feile, drei Greifwerkzeugen, zwei ineinander schraubbare Punzen mit Maßskala, 5 Originalgewichten und 7 ergänzten	Asien/Vorderasien/Iran		06.10.1983
	83.59:1	1 große Brennprobe in Tassenform	Europa/Spanien/Katalonien/Tarragona		22.06.1983

Please note that many designations in this list have been identified as faulty, outdated or as racist abuse since the inventories' original conception.

Bild	Inventarnummer	Objektbezeichnung	Herkunft	Ethnie	Eingangsdatum
			/Benissanet		
	83.59:2	große Einbau-Brennhilfe	Europa/Spanien/Katalonien/Tarragona /Benissanet		22.06.1983
	83.59:3	1 kleine Brennhilfe aus Ton	Europa/Spanien/Katalonien/Tarragona /Benissanet		22.06.1983
	83.59:4	1 Okarine aus Ton, Spanien	Europa/Spanien		22.06.1983
	83.59:5	1 Gefäßflöte, Spanien	Europa/Spanien		22.06.1983
	83.59:6	1 Tonflöte in Trompetenform, Spanien	Europa/Spanien		22.06.1983
	83.59:7	1 Tonflöte in Form eines Polizisten, Spanien	Europa/Spanien		22.06.1983
	83.59:8	1 Tonflöte in Form eines Guardia Civil, Spanien	Europa/Spanien		22.06.1983
	83.59:9	1 Tonflöte in Form eines Geistlichen, Spanien	Europa/Spanien		22.06.1983
	83.59:10	1 Tonflöte in Form einer Nonne, Spanien	Europa/Spanien		22.06.1983
	83.60:1	1 Augenamulett aus Glas gegen den "Bösen Blilck", Türkei	Asien/Vorderasien/Türkei		10.08.1983
	83.61:1	1 Halskette mit Amulettplättchen, von Zigeunern in Jugoslawien erworben	Europa/Serbien		12.08.1083
	83.62:1	1 Hornspiegel, aus verschiedenen [5] Teilen zusammengesetzt, Deutschland	Europa/Deutschland		19.10.1983
	83.63:1	1 Stirndiadem mit Glassteinen, Paschtunen (?), Afghanistan	Asien/Zentralasien/Afghanistan		24.08.1983
	83.64:1	1 Kupferkranz mit Messing- und Perlendekor, hergestellt von Ibrahim Adzovic, Rom-Zigeuner aus Jugoslawien (Montenegro)	Europa/Montenegro		24.10.1983
	83.65:1	Portrait des Geigers Charlos Weiß, Kaltnadel-Radierung, Nr. 27/100, von Herbert Grunwaldt, 1954	Europa/Deutschland/Hamburg		15.11.1983
	83.65:2	Portrait, Zigeunermädchen Mati, Nr. 53/100, von Herbert Grunwaldt, 1954	Europa/Deutschland/Hamburg		15.11.1983
	83.65:3	Portrait, Zigeunermädchen Deilein, Nr. 7/100, von Herbert Grunwaldt, 1954	Europa/Deutschland/Hamburg		15.11.1983
	83.65:4	Portrait, Zigeunermädchen Sophie, Nr. 8/100, von Herbert Grunwaldt, 1952	Europa/Deutschland/Hamburg		15.11.1983
	83.65:5	Portrait, Männerkopf, von Herbert Grunwaldt, 1952	Europa/Deutschland/Hamburg		15.11.1983
	83.65:6	Portrait, Zigeunermädchen mit Puppe,	Europa/Deutschland/Hamburg		15.11.1983

Please note that many designations in this list have been identified as faulty, outdated or as racist abuse since the inventories' original conception.

Bild	Inventarnummer	Objektbezeichnung	Herkunft	Ethnie	Eingangsdatum
		Nr. 34/100, von Herbert Grunwaldt, 1983			
	83.65:7	Zigeuner-Wohnwagenplatz in Hamburg-Wilhelmsburg, nördliche Elbbrücken, Anfang 50er Jahre, Nr. 9/100 (Herbert Grunwaldt)	Europa/Deutschland/Hamburg		15.11.1983
	83.65:8	Wohnwagen der Sippe Weiß, Hamburg-Wilhelmsburg, (Blumas Wagen) (von Herbert Grunwaldt)	Europa/Deutschland/Hamburg		15.11.1983
	83.66:1	1 Slivowitz-Flasche mit Lederüberzug (Bosanska Slivovka), von Familie Kovacic Krapina in Kroatien um 1950 geschenkt	Europa/Kroatien		15.11.1983
	83.67:1	1 Kissenbezug mit Seiden-Plattstickerei, Polen, ca. 1930-40	Europa/Polen		15.11.1983
	83.68:1	1 Weberei-Schiffchen, Norddeutschland	Europa/Deutschland/Norddeutschland		15.11.1983
	83.69:1	1 Hermelin-Sommerfell, Finnland	Europa/Finnland		21.11.1983
	83.69:2	1 Schlüsselanhänger aus Birkenrinde an Band, Finnland	Europa/Finnland		21.11.1983
	83.69:3	1 Reiselbeer-Likörflasche (Lingonlikör), Lapponia, Finnland	Europa/Finnland		21.11.1983
	83.69:4	1 Osterkarte, Finnland	Europa/Finnland		21.11.1983
	83.69:5	1 Osterkarte, Finnland	Europa/Finnland		21.11.1983

Please note that many designations in this list have been identified as faulty, outdated or as racist abuse since the inventories' original conception.

Bild	Inventarnummer	Objektbezeichnung	Herkunft	Ethnie	Eingangsdatum
					
	83.69:6	1 Osterkarte, Finnland	Europa/Finnland		21.11.1983
	83.69:7	1 Käsedose (Pont l'Evêque), Transport von Milchkrügen, Frankreich	Europa/Frankreich		21.11.1983
	83.69:8	1 Reiseandenken mit Ziehmechanismus aus der Stadt Savonlinna, Finnland	Europa/Finnland		21.11.1983
	83.70:1	1 Doppelmedaille im Etui, mit der Maria von Kevelaer (Niederrhein) und mit dem Christopheros mit Jesuskind	Europa/Deutschland/Nordrhein-Westfalen/Kleve/Kevelaer		21.11.1983
	83.70:2	1 Standfigürchen, Gottesmutter von Kevelaer, Niederrhein	Europa/Deutschland/Nordrhein-Westfalen/Kleve/Kevelaer		21.11.1983
	83.70:3	1 Andenkenlied/Andachtsbild	Europa/Deutschland/Nordrhein-Westfalen/Kleve/Kevelaer		21.11.1983
	83.70:4	1 Andachtsbild "Maria Kevelaer"	Europa/Deutschland/Nordrhein-Westfalen/Kleve/Kevelaer		21.11.1983
	83.70:5	1 Postkarte von Kevelaer, diverse Ansichten	Europa/Deutschland/Nordrhein-Westfalen/Kleve/Kevelaer		21.11.1983
	83.70:6	1 Postkarte von Kevelaer, Kreuzgang an der Pax-Christi-Kapelle	Europa/Deutschland/Nordrhein-Westfalen/Kleve/Kevelaer		21.11.1983
	83.70:7	1 Postkarte von Kevelaer, Gnadenkapelle von Kevelaer	Europa/Deutschland/Nordrhein-Westfalen/Kleve/Kevelaer		21.11.1983
	83.70:8	1 Fähnchen zum Andenken aus Kevelaer	Europa/Deutschland/Nordrhein-		21.11.1983

Please note that many designations in this list have been identified as racist, outdated or as racist abuse since the inventories' original conception.

Bild	Inventarnummer	Objektbezeichnung	Herkunft	Ethnie	Eingangsdatum
			Westfalen/Kleve/Kevelaer		
	83.71:1	Menschen-Schädel, Europa	Europa		22.11.1983
	83.71:2	Peitsche mit Knocheneinlagen, Burjaten (?), Sibirien	Eurasien/Russische Föderation/Sibirien	<Eurasien>/<Asien>/<Zentralasien>/Mongolen/Burjaten (?)	22.11.1983
	83.71:3	großer Kupferstich, Het Aalmoesseniers-Weezzhuis, Amsterdam, 18. Jahrhundert	Europa/Niederlande/-/Amsterdam		22.11.1983
	83.71:4	Schriftfragment auf Leder, Arabien	Asien/Vorderasien		22.11.1983
	83.71:5	1 Tabakspfeife, Drechselarbeit, Jugoslawien (?)	Europa/Jugoslawien		22.11.1983
	83.71:6	1 Anhänger in Form eines Sonnenemblems, Gelbguß, Italien (?)	Europa/Italien		22.11.1983
	83.71:7	1 Zigarettenspitze, Deutschland	Europa/Deutschland		22.11.1983
	83.71:8	1 Zettel, Auszug aus einer Chronik über Chri$ststollen, Niederdeutsch, Hamburg	Europa/Deutschland/Hamburg		22.11.1983
	83.72:1	1 Plissérock mit Plattstickerei, schwarz	Europa/Ungarn		25.10.1983
	83.72:2	1 Plissérock mit Plattstickerei, grün, mit farbigen Stickereien	Europa/Ungarn		25.10.1983
	83.72:3	1 Plissérock mit Plattstickerei, hell, mit farbigen Stickereien	Europa/Ungarn		25.10.1983
	83.72:4	1 Plissérock mit Plattstickerei, rosa, mit farbiger Stickerei	Europa/Ungarn		25.10.1983
	83.72:5	1 Plissérock mit Plattstickerei, schwarz, mit farbiger Stickerei	Europa/Ungarn		25.10.1983
	83.72:6	1 Plissérock mit Plattstickerei, blau, mit farbiger Stickerei	Europa/Ungarn		25.10.1983
	83.72:7	1 Plissérock mit Plattstickerei, dunkelblau mit farbiger Stickerei	Europa/Ungarn		25.10.1983
	83.72:8	1 Plissérock mit Plattstickerei, hellblau mit schwarz-grüner Stickerei	Europa/Ungarn		25.10.1983
	83.72:9	1 Plissérock mit Plattstickerei, rosa, mit farbigen Stickereien	Europa/Ungarn		25.10.1983
	83.72:10	1 Plissérock mit Plattstickerei, weinrot, mit farbigen Stickereien	Europa/Ungarn		25.10.1983

Please note that many designations in this list have been identified as faulty, outdated or as racist abuse since the inventories' original conception.

Bild	Inventarnummer	Objektbezeichnung	Herkunft	Ethnie	Eingangsdatum
	83.73:1	1 Frauenkappe, reich bestickt mit Applikationen, Nuristan (Kubestan), Afghanistan	Asien/Zentralasien/Afghanistan		28.11.1983
	83.74:1	1 Andachtsbild, Maria Tafarl, Dreieichen, Österreich	Europa/Österreich		09.09.1983
	83.74:2	1 Andachtsbild, Maria Tafarl, Dreieichen, Österreich	Europa/Österreich		09.09.1983
	83.74:3	1 Andachtsbild, Maria Tafarl, Dreieichen, Österreich	Europa/Österreich		09.09.1983
	83.74:4	Andachtsbild, Maria Dreieichen, Österreich	Europa/Österreich		09.09.1983
	83.74:5	Andachtsbild, Maria Dreieichen, Österreich	Europa/Österreich		09.09.1983
	83.74:6	Andachtsbild, Maria Laach am Jauerling, Niederösterreich	Europa/Österreich		09.09.1983
	83.75:1	persische Miniatur: Derwisch mit Insignien; Mosaikrahmen; um 1980	Asien/Vorderasien/Iran/-/Isfahan		22.12.1983
	83.75:2	persische Miniatur: höfische Dame mit Wasserpfeife; Mosaikrahmen; um 1980	Asien/Vorderasien/Iran/-/Isfahan		22.12.1983
	83.75:3	persische Miniatur: Taubenhaus mit zwei	Asien/Vorderasien/Iran/-/Isfahan		22.12.1983

Please note that many designations in this list have been identified as faulty, outdated or as racist abuse since the inventories' original conception.

Bild	Inventarnummer	Objektbezeichnung	Herkunft	Ethnie	Eingangsdatum
		Reitern; Mosaikrahmen; um 1980			
	83.76:1	persische Miniatur: höfische Wasser- oder Weinträgerin; Mosaikrahmen; um 1980	Asien/Vorderasien/Iran/Isfahan		22.12.1983
	83.76:2	persische Miniatur: Wasserträger mit Krug auf dem Rücken; Mosaikrahmen; um 1980	Asien/Vorderasien/Iran/Isfahan		22.12.1983
	83.77:1	1 Serviertablett, gestanzt, mit Darstellung von Moscheen in Sarajewo, Kupfer verzinnt	Europa/Bosnien und Herzegowina/Bosnien		28.12.1983
	83.77:2	1 Mokkakännchen, Kupfer verzinnt, mit Deckel	Europa/Bosnien und Herzegowina/Bosnien		28.12.1983
	83.77:3	1 Zuckerdose, Kupfer verzinnt, mit Deckel	Europa/Bosnien und Herzegowina/Bosnien		28.12.1983
	83.77:4	1 Mokkatassen-Untersetzer, Kupfer verzinnt	Europa/Bosnien und Herzegowina/Bosnien		28.12.1983
	83.77:5	1 Mokkatasse, Porzellan, mit islamischem Halbmond und Stern	Europa/Bosnien und Herzegowina/Bosnien		28.12.1983
	83.77:6	1 Mokkatassen-Untersetzer, Kupfer verzinnt	Europa/Bosnien und Herzegowina/Bosnien		28.12.1983
	83.77:7	1 Mokkatasse, Porzellan	Europa/Bosnien und Herzegowina/Bosnien		28.12.1983
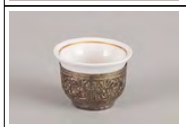	83.77:8	1 Mokkatassen-Untersetzer, Kupfer verzinnt	Europa/Bosnien und Herzegowina/Bosnien		28.12.1983
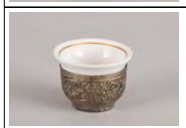	83.77:9	1 Mokkatasse, Porzellan	Europa/Bosnien und Herzegowina/Bosnien		28.12.1983
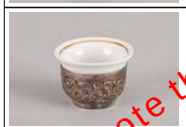	83.77:10	1 Mokkatassen-Untersetzer, Kupfer verzinnt	Europa/Bosnien und Herzegowina/Bosnien		28.12.1983
	83.77:11	1 Mokkatasse, Porzellan	Europa/Bosnien und		28.12.1983

Please note that many designations in this list have been identified as faulty, outdated or as racist abuse since the inventories' original conception.

Bild	Inventarnummer	Objektbezeichnung	Herkunft	Ethnie	Eingangsdatum
			Herzegowina/Bosnien		
	83.77:12	1 Mokkatassen-Untersetzer, Kupfer verzinnt	Europa/Bosnien und Herzegowina/Bosnien		28.12.1983
	83.77:13	1 Mokkatasse	Europa/Bosnien und Herzegowina/Bosnien		28.12.1983
	83.77:14	1 Kelimtasche, Jugoslawien	Europa/Bosnien und Herzegowina/Bosnien		28.12.1983
	83.78:1	1 Schausteller- und Zigeunerwagen, Norddeutschland/Rheinland, um 1930, mit Einrichtung	Europa/Deutschland		30.12.1983
	83.79:1	Keramikpokal, Steinzeug, glasiert, Töpferei Hans-Peter Meyer, Bischofswerda, DDR	Europa/Deutschland/Sachsen/Bischofswerda		30.12.1983
	83.80:1	1 T-Shirt vom Musikfest der Zigeuner, Heiliggeistfeld, Hamburg 1981	Europa/Deutschland/Hamburg		30.12.1983
	84.4:1	Kamelglocke aus Eisenblech, Türkei	Asien/Vorderasien/Türkei	<Eurasien>/<Asien>/<Vorderasien>/Yörük	01.02.1984
	84.4:2	1 Welschwert aus Holz	Asien/Vorderasien/Türkei		01.02.1984
	84.4:3	1 Steinschleuder aus Ziegenhaar (Mottenbefall!)	Asien/Vorderasien/Türkei		01.02.1984
	84.4:4	1 Paar Wollstrümpfe	Asien/Vorderasien/Türkei		01.02.1984
	84.4:5	1 besticktes Tuch mit Kamelkarawane ("Peschkire")	Asien/Vorderasien/Türkei		01.02.1984
	84.4:6	1 Hängetasche mit verschiedenen Fächern	Asien/Vorderasien/Türkei		01.02.1984
	84.4:7	1 Frauenrock	Asien/Vorderasien/Türkei		01.02.1984
	84.4:8	1 Bluse (gömlek)	Asien/Vorderasien/Türkei		01.02.1984
	84.4:9	1 Kopftuch	Asien/Vorderasien/Türkei		01.02.1984
	84.4:10	1 Geldbeutel, gewirkt	Asien/Vorderasien/Türkei		01.02.1984
	84.4:11	1 Gebetsschmuck, Gebetskette ohne	Asien/Vorderasien/Türkei		01.02.1984

Please note that many designations in this list have been identified as faulty/outdated or as racist abuse since the inventories' original conception.

Bild	Inventarnummer	Objektbezeichnung	Herkunft	Ethnie	Eingangsdatum
		einzelne Perlen, wird spielerisch benutzt			
	84.4:12	1 Autoamulett, Perlenstickerei (Nazalak, Masalla)	Asien/Vorderasien/Türkei		01.02.1984
	84.4:13	1 Hängetasche mit verschiedenen Fächern (s. Nr. 6)	Asien/Vorderasien/Türkei		01.02.1984
	84.4:14	langes besticktes Kindertrage- oder Festbinde-Band, von Frau Johansen früher selbst getragen, um 1925	Europa/Estland		01.02.1984
	84.4:15	besticktes Tuch mit Blumenmustern, Buchara/Taschkent?, Usbeken	Asien/Zentralasien/Usbekistan		01.02.1984
	84.24:1	1 gehäkeltes Huhn, rot-weiß, mit Watte gestopft	Asien/Vorderasien/Türkei		07.06.1984
	84.24:2	2 gehäkelte Lappen (Serviettenersatz)	Asien/Vorderasien/Türkei		07.06.1984
	84.24:3	1 Waschlappen, Sternenmuster, rot-weiß, Chemiefaser, Istanbul 83	Asien/Vorderasien/Türkei		07.06.1984
	84.24:4	1 Waschlappen, Sternenmuster, dreifarbig, Chemiefaster 1979	Asien/Vorderasien/Türkei		07.06.1984
	84.24:5	1 Waschlapen, schwarz, Chemiefaser, Istanbul 1978	Asien/Vorderasien/Türkei		07.06.1984
	84.24:6	1 Kopftuch, Nadelspitze, Geschenk aus Marmaris 1983	Asien/Vorderasien/Türkei		07.06.1984
	84.24:7	1 Topflappen	Asien/Vorderasien/Türkei		07.06.1984
	84.24:8	1 Paar Ringelsocken, Geschenk 1979, beschädigt, Konya	Asien/Vorderasien/Türkei		07.06.1984
	84.24:9	1 Paar Hausschuhe f. Frauen, Geschenk 1979 Jelowa, beschädigt	Asien/Vorderasien/Türkei		07.06.1984
	84.24:10	Gebetskette, Bastelarbeit einer 12jährigen, 1979 Marmeris ?	Asien/Vorderasien/Türkei		07.06.1984
	84.24:11	Halskette (Kunststoffperlen) Gefängnisarbeit 1981 Konya	Asien/Vorderasien/Türkei		07.06.1984
	84.24:12	Zuckerdose mit Deckel und Löffel aus Holz, Geschenk (Straßenverkauf an der Straße von Istanbul nach Ankara)	Asien/Vorderasien/Türkei		07.06.1984
	84.24:13	Rose in "Wäscheklammer"-Vase	Asien/Vorderasien/Türkei		07.06.1984
	84.24:14	Lampe bestehend aus Lampenfuß und Lampenschirm, hergestellt aus aneinandergeklebten Wäscheklammern und Farbbildern, hergestellt in einem "Arbeitshaus" [mit Glühbirne]	Asien/Vorderasien/Türkei		07.06.1984
	84.24:15	1 Likörglas, rotgetöntes Glas mit "goldenen" Querstreifen mit Henkel und Einfassung des unteren Glaskörpers,	Asien/Vorderasien/Türkei		07.06.1984

Please note that many designations in this list have been identified as faulty, outdated or as racist abuse since the inventories' original conception.

Bild	Inventarnummer	Objektbezeichnung	Herkunft	Ethnie	Eingangsdatum
		Istanbul, Gecekondu			
	84.24:16	1 Likörglas, rotgetöntes Glas mit "goldenen" Querstreifen mit Henkel und Einfassung des unteren Glaskörpers, Istanbul, Gecekondu	Asien/Vorderasien/Türkei		07.06.1984
	84.24:17	1 Likörglas, rotgetöntes Glas mit "goldenen" Querstreifen mit Henkel und Einfassung des unteren Glaskörpers, Istanbul, Gecekondu	Asien/Vorderasien/Türkei		07.06.1984
	84.24:18	1 Likörglas, rotgetöntes Glas mit "goldenen" Querstreifen mit Henkel und Einfassung des unteren Glaskörpers, Istanbul, Gecekondu	Asien/Vorderasien/Türkei		07.06.1984
	84.24:19	1 Likörglas, rotgetöntes Glas mit "goldenen" Querstreifen mit Henkel und Einfassung des unteren Glaskörpers, Istanbul, Gecekondu	Asien/Vorderasien/Türkei		07.06.1984
	84.24:20	1 Likörglas, rotgetöntes Glas mit "goldenen" Querstreifen mit Henkel und Einfassung des unteren Glaskörpers, Istanbul, Gecekondu	Asien/Vorderasien/Türkei		07.06.1984
	84.24:21	1 Paar Hausschuhe für Frauen 1979 Gerifle Kos/Calzsen	Asien/Vorderasien/Türkei		07.06.1984
	84.24:22	1 Holzspankörbchen	Asien/Vorderasien/Türkei		07.06.1984
	84.25:1	Fliese (England)	Europa/Großbritannien/England		07.06.1984
	84.25:2	Fliese (England)	Europa/Großbritannien/England		07.06.1984
	84.25:3	Fliese (England)	Europa/Großbritannien/England		07.06.1984
	84.25:4	1 Körbchen aus Polen	Europa/Polen		07.06.1984

Please note that many designations in this list have been identified as faulty, outdated or as racist abuse since the inventories' original conception.

Bild	Inventarnummer	Objektbezeichnung	Herkunft	Ethnie	Eingangsdatum
	84.25:5	Fliese (England) beschädigt	Europa/Großbritannien/England		07.06.1984
	84.26:1	1 bestücktes Armband, Jokkmokk/Schweden, Lappland	Europa/Schweden		07.06.1984
	84.27:1	Flaschenöffner mit Karagös-Figur, aus Metall	Asien/Vorderasien/Türkei		07.06.1984
	84.27:2	Flaschenöffner mit Hacivat-Figur, aus Metall	Asien/Vorderasien/Türkei		07.06.1984
	84.27:3	Streichholzschachtel mit Karagös-Bild	Asien/Vorderasien/Türkei		07.06.1984
	84.27:4	Streichholzschachtel mit Karagös-Bild	Asien/Vorderasien/Türkei		07.06.1984
	84.27:5	Streichholzschachtel, Tuzsus deli Bekir	Asien/Vorderasien/Türkei		07.06.1984
	84.27:6	Untersetzer (?) Karagöz	Asien/Vorderasien/Türkei		07.06.1984
	84.27:7	Untersetzer (?) Karagöz	Asien/Vorderasien/Türkei		07.06.1984
	84.27:8	Untersetzer Hatschiwad	Asien/Vorderasien/Türkei		07.06.1984
	84.28:1	Osterei (Reisei) mit Hochglanzlack bemalt, mit Reis, Nudeln, Leinsamen, Sesam, Linsen, Pfefferkörnern, Graupen beklebt und anschl. farbig bemalt	Europa/Deutschland (?)		27.04.1984
	84.28:2	Hühnerei (Osterei (Reisei) mit Hochglanzlack bemalt, mit Reis, Nudeln, Leinsamen, Sesam, Linsen, Pfefferkörnern, Graupen beklebt und anschl. farbig bemalt)	Europa/Deutschland (?)		27.04.1984
	84.28:3	Hühnerei (Osterei (Reisei) mit Hochglanzlack bemalt, mit Reis, Nudeln, Leinsamen, Sesam, Linsen, Pfefferkörnern, Graupen beklebt und anschl. farbig bemalt)	Europa/Deutschland (?)		27.04.1984
	84.28:4	Hühnerei (Osterei (Reisei) mit Hochglanzlack bemalt, mit Reis, Nudeln, Leinsamen, Sesam, Linsen, Pfefferkörnern, Graupen beklebt und anschl. farbig bemalt)	Europa/Deutschland (?)		27.04.1984
	84.28:5	Hühnerei (Osterei (Reisei) mit Hochglanzlack bemalt, mit Reis, Nudeln, Leinsamen, Sesam, Linsen, Pfefferkörnern, Graupen beklebt und anschl. farbig bemalt)	Europa/Deutschland (?)		27.04.1984
	84.28:6	Hühnerei (Osterei (Reisei) mit Hochglanzlack bemalt, mit Reis, Nudeln, Leinsamen, Sesam, Linsen,	Europa/Deutschland (?)		27.04.1984

Please note that many designations in this item have been identified as faulty, outdated or as racist abuse since the inventories' original conception.

Bild	Inventarnummer	Objektbezeichnung	Herkunft	Ethnie	Eingangsdatum
		Pfefferkörnern, Graupen beklebt und anschl. farbig bemalt)			
	84.28:7	Gänseei, mit Hochglanzlack bemalt, mit Reis, Nudeln, Leinsamen, Sesam, Linsen, Pfefferkörnern, Graupen beklebt und anschl. farbig bemalt	Europa/Deutschland (?)		27.04.1984
	84.28:8	Gänseei, mit Hochglanzlack bemalt, mit Reis, Nudeln, Leinsamen, Sesam, Linsen, Pfefferkörnern, Graupen beklebt und anschl. farbig bemalt	Europa/Deutschland (?)		27.04.1984
	84.28:9	Gänseei, mit Hochglanzlack bemalt, mit Reis, Nudeln, Leinsamen, Sesam, Linsen, Pfefferkörnern, Graupen beklebt und anschl. farbig bemalt	Europa/Deutschland (?)		27.04.1984
	84.28:10	Gänseei, mit Hochglanzlack bemalt, mit Reis, Nudeln, Leinsamen, Sesam, Linsen, Pfefferkörnern, Graupen beklebt und anschl. farbig bemalt	Europa/Deutschland (?)		27.04.1984
	84.29:1	1 Packung mit 2 handgemachten Kerzen (grün)	Europa/Finnland		12.04.1984
	84.29:2	1 Packung mit 2 handgemachten Kerzen (weiß)	Europa/Finnland		12.04.1984
	84.29:3	1 Plastiktüte mit bedrucktem Papierfächer mit Zwerg; eine Einkaufstüte aus Plastik mit Aufdruck eines Schmetterlings und der Aufschrift: "MARJALIISA PITKÄRANTA"	Europa/Finnland		12.04.1984
	84.29:4	[gesehen: Mappe mit Klarsichtfolien mit Zeitungsausschnitten, Rezepten, Handwerkskunstanleitungen, Schmuck und Briefmarken] 1 Sammlung von finnischen Briefzuklebemarken und weihnachtlichen Zuklebemarken	Europa/Finnland		12.04.1984
	84.29:5	1 Weihnachtspostkarte	Europa/Finnland		12.04.1984
	84.29:6	1 Weihnachts- u. Neujahrsgrußkarte	Europa/Finnland		12.04.1984

Please note that many designations in this list have been identified as faulty, outdated or as racist abuse since the inventories' original conception.

Bild	Inventarnummer	Objektbezeichnung	Herkunft	Ethnie	Eingangsdatum
	84.29:7	1 Weihnachts- u. Neujahrsgrußkarte	Europa/Finnland		12.04.1984
	84.29:8	1 Weihnachts- u. Neujahrsgrußkarte	Europa/Finnland		12.04.1984
	84.29:9	1 Postkarte mit Wintermotiv (Weihnachtskarte ?)	Europa/Finnland		12.04.1984
	84.29:10	1 Postkarte mit Wintermotiv (Weihnachtskarte ?)	Europa/Finnland		12.04.1984
	84.29:11	Unicef Weihnachtsgrußkarte	Europa/Finnland		12.04.1984
	84.29:12	Weihnachtskarte	Europa/Finnland		12.04.1984
	84.29:13	Weihnachtskarte	Europa/Finnland		12.04.1984
	84.29:14	Weihnachtskarte	Europa/Finnland		12.04.1984
	84.30:1	Vohrkerze, Altötting	Europa/Deutschland (?)		12.04.1984

Please note that many designations in this list have been identified as faulty, outdated or as racist abuse since the inventories' original conception.

Bild	Inventarnummer	Objektbezeichnung	Herkunft	Ethnie	Eingangsdatum
	84.31:1	"Zedel", Schmidgrabe Clique, Fasnacht 1984	Europa/Schweiz/Basel-Stadt <Kanton>/Basel		14.04.1984
	84.31:2	"Zedel", Alt-Näscht Clique, "Fähn-Lissg aadei" 1984	Europa/Schweiz/Basel-Stadt <Kanton>/Basel		14.04.1984
	84.31:3	"Zedel", Rhyschnoogge-, D. Deggter Langge- d Kasse grangge	Europa/Schweiz/Basel-Stadt <Kanton>/Basel		14.04.1984
	84.31:4	"Zedel", Basler Karneval 1884 (?)	Europa/Schweiz/Basel-Stadt <Kanton>/Basel		14.04.1984
	84.31:5	"Zedel", Basler Karneval 1884 (?)	Europa/Schweiz/Basel-Stadt <Kanton>/Basel		14.04.1984
	84.31:6	Zedel, Die Penyble, Fasnacht 1983	Europa/Schweiz/Basel-Stadt <Kanton>/Basel		14.04.1984
	84.31:7	Zedel, Die Penyble, Fasnacht 1983	Europa/Schweiz/Basel-Stadt <Kanton>/Basel		14.04.1984
	84.31:8	"Zedel", Wäschbrätt Clique, lyet: (Glopf) gaischt loos!	Europa/Schweiz/Basel-Stadt <Kanton>/Basel		14.04.1984
	84.31:9	"Zedel", Die Famyliare 1974, Fasnacht 1983	Europa/Schweiz/Basel-Stadt <Kanton>/Basel		14.04.1984

Please note that many designations in this list have been identified as faulty, outdated or as racist abuse since the inventories' original conception.

Bild	Inventarnummer	Objektbezeichnung	Herkunft	Ethnie	Eingangsdatum
					
	84.31:10	"Zedel", Knallhuuch Clique, Fasnacht 1983	Europa/Schweiz/Basel-Stadt <Kanton>/Basel		14.04.1984
	84.31:11	"Zedel", die alte Abverheyte, Fasnacht 1983	Europa/Schweiz/Basel-Stadt <Kanton>/Basel		14.04.1984
	84.31:12	"Zedel", Fasnachtsgesellschaft, Stamm 1983	Europa/Schweiz/Basel-Stadt <Kanton>/Basel		14.04.1984
	84.31:13	"Zedel", Alti Garde, Fasnacht 1983	Europa/Schweiz/Basel-Stadt <Kanton>/Basel		14.04.1984
	84.31:14	"Zedel", Schnoggekerzli, Jungi-Garde, Fasnacht 1983	Europa/Schweiz/Basel-Stadt <Kanton>/Basel		14.04.1984
	84.31:15	"Zedel", Schnoggekerzli, Jungi-Garde, Fasnacht 1983	Europa/Schweiz/Basel-Stadt <Kanton>/Basel		14.04.1984
	84.31:16	"Zedel", Vereinigte Kleinbaster Bingis, Sujet: D Punk-Sychi 1983	Europa/Schweiz/Basel-Stadt <Kanton>/Basel		14.04.1984

Please note that many designations in this list have been identified as faulty, outdated or as racist abuse since the inventories' original conception.

Bild	Inventarnummer	Objektbezeichnung	Herkunft	Ethnie	Eingangsdatum
					
	84.31:17	"Zedel", Glaibasler, Buur, Näll, Ioss. . 1983	Europa/Schweiz/Basel-Stadt <Kanton>/Basel		14.04.1984
	84.31:18	"Zedel", Herremättli-Clique 1983	Europa/Schweiz/Basel-Stadt <Kanton>/Basel		14.04.1984
	84.31:19	"Zedel", Rätz-Clique, Binggis	Europa/Schweiz/Basel-Stadt <Kanton>/Basel		14.04.1984
	84.31:20	"Zedel", Dupf Club, Alti Garde, Fasnacht 1983	Europa/Schweiz/Basel-Stadt <Kanton>/Basel		14.04.1984
	84.31:21	"Zedel", Alti Glaibasler, Fasnacht 1983	Europa/Schweiz/Basel-Stadt <Kanton>/Basel		14.04.1984
	84.31:22	"Zedel", Barbara-Club, Fasnacht 1983	Europa/Schweiz/Basel-Stadt <Kanton>/Basel		14.04.1984
	84.31:23	"Zedel", Barbara-Club, Fasnacht 1983	Europa/Schweiz/Basel-Stadt <Kanton>/Basel		14.04.1984

Please note that many designations in this list have been identified as faulty, outdated or as racist abuse since the inventories' original conception.

Bild	Inventarnummer	Objektbezeichnung	Herkunft	Ethnie	Eingangsdatum
					
	84.31:24	"Zedel", Vereinigte Kleinbasler Junig Garde	Europa/Schweiz/Basel-Stadt <Kanton>/Basel		14.04.1984
	84.31:25	"Zedel", Vereinigte Kleinbasler Junig Garde	Europa/Schweiz/Basel-Stadt <Kanton>/Basel		14.04.1984
	84.32:1	Schale (Käse) 1972, Iran/Yasd	Asien/Vorderasien/Iran		08.06.1984
	84.33:1 dop 2	großes Schild mit Aufschrift EUROPA (emailliert)	Europa		08.06.1984
	84.33:2	Schildchen mit der Aufschrift EURASIEN	Europa		08.06.1984
	84.33:3	Schildchen mit der Aufschrift EURASIEN	Europa		08.06.1984
	84.33:4	Schildchen mit der Aufschrift EURASIEN	Europa		08.06.1984
	84.33:5	Schildchen mit der Aufschrift: Südeuropa	Europa		08.06.1984
	84.33:6	Schildchen mit der Aufschrift: Nordeuropa	Europa		08.06.1984
	84.33:7	Firmenschild aus Messing, unvollständig, Hamburg, eingeprägte Aufschrift: "L.B. Zeppler, Hamburg, D.R.G.N. 380822	Europa/Deutschland/Hamburg		08.06.1984
	84.33:8	Fleischerbeil (?) Deutschland (?) Niederdeutsch aus Eisen	Europa/Deutschland		08.06.1984
	84.33:9	Holzschlegel, Deutschland, Niederdeutsch	Europa/Deutschland		08.06.1984
	84.33:10	Weißblechtruhe, Deutschland (?), Niederdeutsch	Europa/Deutschland (?)		08.06.1984
	84.33:11	doppelseitige Messingbüchse, Oberdeutsche	Europa		08.06.1984
	84.33:12	Kupferschale mit Henkel, Iran (?)	Asien/Vorderasien/Iran		08.06.1984

Please note that many designations in this list have been identified as faulty, outdated or as racist abuse since the inventories' original conception.

Bild	Inventarnummer	Objektbezeichnung	Herkunft	Ethnie	Eingangsdatum
					
	84.33:13	Pulverhorn, Schottland (?)	Europa/Großbritannien/Schottland		08.06.1984
	84.33:14	gewebtes Band, Herkunft (?)	Europa		08.06.1984
	84.57:1	Hirtenflöte mit Bemalung	Europa/Griechenland		03.02.1984
	84.57:2	1 Sammlung von Drucken von Prag, 1977, CSSR	Europa/Tschechien/Prag		03.02.1984
	84.58:1	mantelartiger Umhang	Europa/Deutschland/Niedersachsen/Landkreis Schaumburg		13.02.1984
	84.58:2	schwarze Seidenhaube mit teilweise bestickten Schleifen	Europa/Deutschland/Niedersachsen/Landkreis Schaumburg		13.02.1984
	84.58:3	Beutel mit Zugverschluß	Europa/Deutschland/Niedersachsen/Landkreis Schaumburg		13.02.1984
	84.58:4	1 altes Foto mit Abbildung einer Trachtenträgerin	Europa/Deutschland		13.02.1984
	84.59:1	Ledergürtel mit Kupferschnalle, Estland (Nachbildung für unsere estnische Tracht)	Europa/Estland		27.02.1984
	84.60:1	1 Ethrog-Dose für die Ethrog-Frucht zum Laubhüttenfest (Im Hamburger Altwarenhandel, Schlüterstr. erworben); geflochten	Europa		08.06.1984
	84.61:1	1 großes Ruderboot, mit geteerter Leinwand bespannt (gälisch, curragh, currach), erworben von dem Leuchtturmwärter Bobby Gill in Kilmurvey, Inishmore, Aran-Inseln) (ca. 20 Jahre alt, neu geteert) mit 4 Rudern/Riemen	Europa/Irland		30.07.1984
	84.61:2	Currach-Modell, ca. 90 cm lang, hergestellt vom Leuchtturmwärter von Clifden/Connemara, Mr. Egan, erworben in Clifden, mit 6 Rudern/Riemen	Europa/Irland/County Galway/Clifden		30.07.1984
	84.61:3	Currach-Modell, ca. 30 cm lang, erworben in Clifden (mit 4	Europa/Irland/County Galway/Clifden		30.07.1984

Please note that many designations in this list have been identified as faulty, outdated or as racist abuse since the inventories' original conception.

Bild	Inventarnummer	Objektbezeichnung	Herkunft	Ethnie	Eingangsdatum
		Rudern/Riemen)			
	84.61:4	1 T-Shirt mit Aufdruck Aran Islands, erworben auf Inishmore in Kilronan	Europa/Irland		30.07.1984
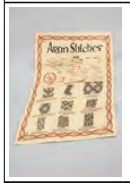	84.61:5	1 Wandschmucktuch von den Aran-Inseln mit Aufdruck "Aran Stitches"	Europa/Irland		30.07.1984
	84.61:6	1 irische Flöte, Irish tin whistle (feadog), mit Spielanleitung	Europa/Irland		30.07.1984
	84.61:7	1 Saint Bridgid's Crors (Bridgid-Kreuz), aus Schilf, Souvenir-Verpackung mit Erklärung	Europa/Irland		30.07.1984
	84.61:8	1 große Postkarte, Boats and lolster pots near Achill-Island	Europa/Irland		30.07.1984
	84.61:9	1 große Postkarte, Inishmor, Aran Islands, Strohdachhaus	Europa/Irland		30.07.1984
	84.61:10	1 große Postkarte, Inishmore, Aran Islands, Steinmauern u. Felder	Europa/Irland		30.07.1984
	84.61:11	1 große Postkarte, Currach racing near Clifden, Bootsrennen	Europa/Irland		30.07.1984
	84.61:12	1 große Postkarte, currachs, cottage and turf, Clifden	Europa/Irland		30.07.1984
	84.61:13	1 große Postkarte, Sucern, Ring of Kerry (Katze + Guiness-Plakat)	Europa/Irland		30.07.1984
	84.61:14	1 kleine Postkarte, currachs, Aran Islands	Europa/Irland		30.07.1984
	84.61:15	1 kleine Postkarte, Rowing a Currach	Europa/Irland		30.07.1984
	84.61:16	1 kleine Postkarte, currachs, Aran Inseln	Europa/Irland		30.07.1984
	84.61:17	1 kleine Postkarte, an Irish currach	Europa/Irland		30.07.1984
	84.61:18	1 kleine Postkarte, The Aran Islands	Europa/Irland		30.07.1984
	84.61:19	1 kleine Postkarte, Inishmore, Aran Islands, Kuhverladung	Europa/Irland		30.07.1984
	84.61:20	1 kleine Postkarte, Straße, Aran-Islands	Europa/Irland		30.07.1984
	84.61:21	1 kleine Postkarte, zwei Szenen, Aran-Islands	Europa/Irland		30.07.1984

Please note that many designations in this list have been identified as faulty, outdated or as racist abuse since the inventories' original conception.

Bild	Inventarnummer	Objektbezeichnung	Herkunft	Ethnie	Eingangsdatum
	84.61:22	1 kleine Postkarte, Strohdachhaus, Connemara	Europa/Irland		30.07.1984
	84.61:23	1 kleine Postkarte, Torfstechen in Donegal	Europa/Irland		30.07.1984
	84.61:24	1 kleine Postkarte, Connemara, Roundstone harbour	Europa/Irland		30.07.1984
	84.61:25	1 kleine Postkarte, Music, Coffee, Sandewiches	Europa/Irland		30.07.1984
	84.61:26	1 Plakat, Volksfest (patrin) in Inishmore, Aran 29/30.6.84	Europa/Irland		30.07.1984
	84.61:27	1 Handdruck, handkoloriert, Weihnachtsszene, The Cuala Press, Dublin, mit Informationsblatt der Druckerei	Europa/Irland		30.07.1984
	84.61:28	1 Übersichtskarte, Aran-Inseln, von Tim Robinson; 1 Übersichtskarte, Galway Bay	Europa/Irland		30.07.1984
	84.62:1	Teppichtasche für Spindeln	Asien/Vorderasien/Iran	<Eurasien>/<Asien>/<Zentralasien>/Turkmenen: Jomud	31.07.1984
	84.63:1	"Strohbluse" (poln. kabot), Strohpanzer	Europa/Polen		31.07.1984
	84.63:2	"Strohhosen" (poln. portki) mit angenähten Strohstiefeln (poln. slopcie)	Europa/Polen		31.07.1984
	84.63:3	Hölzerner Stock	Europa/Polen		31.07.1984
	84.63:4	Kopfaufsatz aus Stroh (poln. capka) mit Strohzopf	Europa/Polen		31.07.1984
	84.63:5	Gesichtsmaske aus Kaninchenfell (poln. maskara)	Europa/Polen		31.07.1984
	84.63:6	Strohkorsett (poln. gorsyt)	Europa/Polen		31.07.1984

Please note that many designations in this list have been identified as faulty, outdated or as racist abuse since the inventories' original conception.

Bild	Inventarnummer	Objektbezeichnung	Herkunft	Ethnie	Eingangsdatum
					
	84.63:7	Strohrock (poln. spodnica)	Europa/Polen		31.07.1984
	84.63:8	Strohstiefel (poln. spodnica)	Europa/Polen		31.07.1984
	84.63:9	kommerzielle Bluse (poln. wizytowka oder katanka), unter dem Korsett getragen	Europa/Polen		31.07.1984
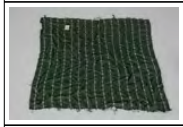	84.63:10	Kopftuch (wird an der Stirn zu zwei kleinen "Hörnern" (zajaczki) gebunden = "kleiner Hase")	Europa/Polen		31.07.1984
	84.63:11	Maske aus Papiermaschée (maskara)	Europa/Polen		31.07.1984
	84.63:12	Strohkorb als Handtäschchen" (poln. Kosyle)	Europa/Polen		31.07.1984
	84.64:1	Ärmelloser Mantel (jug. subun, romanés subuno) mit Silberfaden-Stickerei	Europa/Montenegro		08.08.1984
	84.64:2	Weste, mit Brokatstickerei (jug. jelek, rom. jeleko)	Europa/Montenegro		08.08.1984
	84.65:1	Ledergürtel mit Koppelschloß, Aufschrift: "Hoch die Zimmerkunst", Hamburg	Europa/Deutschland/Hamburg		14.08.1984
	84.66:1	Frauenpüppchen mit aufwendigem gehäkeltem Rüschengewand und Hut, Türkei	Asien/Vorderasien/Türkei		14.08.1984
	84.66:2	Frauenpüppchen mit gehäkeltem Kleid und Hut; nach Angabe der Sammlerin "sehr begehrt"	Asien/Vorderasien/Türkei		14.08.1984
	84.66:3	Topflappen, gehäkelt, Yalowa/Marmara-Meer, Türkei	Asien/Vorderasien/Türkei		14.08.1984
	84.66:4	Topflappen, gehäkelt, Yalowa/Marmara-	Asien/Vorderasien/Türkei		14.08.1984

Please note that many designations in the list have been identified as faulty, outdated or as racist abuse since the inventories' original conception.

Bild	Inventarnummer	Objektbezeichnung	Herkunft	Ethnie	Eingangsdatum
		Meer, Türkei			
	84.66:5	Konvolut von "Maiskolben" und "Häkeltopflappen"; nach Angaben der Sammlerin hängen sie an Kühlschranktüren (300 l) auf Handhöhe (nicht benutzbar)	Asien/Vorderasien/Türkei		14.08.1984
	84.66:6	Gehäkelte Kissenhülle für Satin-bezogene Kissen (8 - 10 für einen "anständigen" Diwan)	Asien/Vorderasien/Türkei		14.08.1984
	84.66:7	1 Satz Mokkatassen-Untersetzer, Türkei	Asien/Vorderasien/Türkei		14.08.1984
	84.66:8	Dekorationskörbchen mit Blumen, gehäkelt	Asien/Vorderasien/Türkei		14.08.1984
	84.66:9	Dekorationskörbchen mit Blumen, Plastikmaterial	Asien/Vorderasien/Türkei		14.08.1984
	84.66:10	Dekorationskörbchen mit Blumen, aus Porzellan	Asien/Vorderasien/Türkei		14.08.1984
	84.66:11	Wandschmuck aus Gips, türkische Schwarzmeerküste, 2 menschliche Figuren (Mädchen und Junge) mit Baum	Asien/Vorderasien/Türkei		14.08.1984
	84.66:12	Geigender "putto", Kunststoff, Geschenk einer 10-jährigen Schülerin aus Istanbul an die Sammlerin	Asien/Vorderasien/Türkei		14.08.1984
	84.66:13	Rosenwasser-Duft-Flasche aus Pamukkale, Türkei	Asien/Vorderasien/Türkei		14.08.1984
	84.66:14	Wanddekoration, "Schild" mit Abbildung der Hagia Sofia-Moschee, Schülergeschenk aus Istanbul ca. 1979/80	Asien/Vorderasien/Türkei		14.08.1984
	84.67:1	Postkarte mit Wollmuster, Holländisches Paar	Europa		17.08.1984
	84.68:1	Druck: Ecke der Reeperbahn und Sophienstraße. Druckerei Baruth, Hamburg	Europa/Deutschland/Hamburg		17.08.1984
	84.68:2	Kalender, Ansichten von Prag, von Vincenc Morstadt, CSSR	Europa/Tschechien/Prag		17.08.1984
	84.69:1	Kl. Figur/ Krippenzubehör: Jesuskind in	Europa/Spanien		20.08.1984

Please note that many designations in this list have been identified as faulty, outdated or as racist abuse since the inventories' original conception.

Bild	Inventarnummer	Objektbezeichnung	Herkunft	Ethnie	Eingangsdatum
		der Krippe (Jesus, belein), Ton			
	84.69:2	Kl. Figur/ Krippenzubehör: Maria, Tonfigur (Maria)	Europa/Spanien		20.08.1984
	84.69:3	Kl. Figur/ Krippenzubehör: Josef, Tonfigur (José)	Europa/Spanien		20.08.1984
	84.69:4	Kl. Figur/ Krippenzubehör: Ochse, Tonfigur (buey)	Europa/Spanien		20.08.1984
	84.69:5	Kl. Figur/ Krippenzubehör: Esel, Tonfigur (burro)	Europa/Spanien		20.08.1984
	84.69:6	Kl. Figur/ Krippenzubehör: Hirte mit Stab, Tonfigur (pastor)	Europa/Spanien		20.08.1984
	84.69:7	Kl. Figur/ Krippenzubehör: Hirte mit "Rummelpott" (Zambomba)	Europa/Spanien		20.08.1984
	84.69:8	Kl. Figur/ Krippenzubehör: Schaf (oveja)	Europa/Spanien		20.08.1984
	84.69:9	Kl. Figur/ Krippenzubehör: Bauer (?) mit Holzbündel	Europa/Spanien		20.08.1984
	84.69:10	Kl. Figur/ Krippenzubehör: Bäuerin (?) mit Gitarre oder Laute	Europa/Spanien		20.08.1984
	84.69:11	Kl. Figur/ Krippenzubehör: Ziege (?) mit Bart (cabra)	Europa/Spanien		20.08.1984
	84.69:12	Kl. Figur/ Krippenzubehör: Schwein (puerco)	Europa/Spanien		20.08.1984
	84.69:13	Kl. Figur/ Krippenzubehör: Hahn (gallo)	Europa/Spanien		20.08.1984
	84.69:14	Heiliger König, ev. Caspar, auf Pferd	Europa/Spanien		20.08.1984
	84.69:15	Heiliger König, ev. Melchior, auf Pferd	Europa/Spanien		20.08.1984
	84.69:16	Heiliger König, ev. Balthasar, auf Pferd	Europa/Spanien		20.08.1984
	84.69:17	Kl. Figur/ Krippenzubehör: Jesuskind (Jesus)	Europa/Spanien		20.08.1984
	84.69:18	Kl. Figur/ Krippenzubehör: Krippe (belén)	Europa/Spanien		20.08.1984
	84.69:19	Kl. Figur/ Krippenzubehör: Maria	Europa/Spanien		20.08.1984
	84.69:20	Kl. Figur/ Krippenzubehör: Josef	Europa/Spanien		20.08.1984
	84.69:21	Kl. Figur/ Krippenzubehör: Ochse	Europa/Spanien		20.08.1984
	84.69:22	Kl. Figur/ Krippenzubehör: Esel	Europa/Spanien		20.08.1984
	84.69:23	Engel (hängend)	Europa/Spanien		20.08.1984
	84.69:24	Kl. Figur/ Krippenzubehör: Hirte oder König, rot-braunes Gewand	Europa/Spanien		20.08.1984
	84.69:25	Kl. Figur/ Krippenzubehör: Hirte oder König, blaues Gewand	Europa/Spanien		20.08.1984

Please note that many designations in this list have been identified as faulty, outdated or as racist abuse since the inventories' original conception.

Bild	Inventarnummer	Objektbezeichnung	Herkunft	Ethnie	Eingangsdatum
	84.69:26	Kl. Figur/ Krippenzubehör: Hirte oder König, grünes Gewand	Europa/Spanien		20.08.1984
	84.69:27	König auf Kamel, braunes Gewand	Europa/Spanien		20.08.1984
	84.69:28	König auf Kamel, blaues Gewand	Europa/Spanien		20.08.1984
	84.69:29	König auf Kamel, grünes Gewand	Europa/Spanien		20.08.1984
	84.69:30	Jesuskind in der Krippe auf Stroh, Tonbasis mit Textilgewand	Europa/Spanien		20.08.1984
	84.69:31	Maria, Tonfigur mit Textilgewand	Europa/Spanien		20.08.1984
	84.69:32	Josef, Tonfigur Textilgewand	Europa/Spanien		20.08.1984
	84.69:33	Ochse	Europa/Spanien		20.08.1984
	84.69:34	Esel	Europa/Spanien		20.08.1984
	84.69:35	Engel, kniend	Europa/Spanien		20.08.1984
	84.70:1	Tischähnliches Möbelstück (niedrig), eventuell Amurgebiet (?)	Eurasien/Russland/Amur-Gebiet (?)		20.08.1984
	84.70:2	Reisigbesen aus der Hexenabteilung, Niederdeutsch	Europa/Deutschland		20.08.1984
	84.70:3	Angelleinen-Sucher aus Eisen, zweiteilig, Irland (?)	Europa/Irland		20.08.1984
	84.70:4	Eisenbahnschienen-Segment für Nagelschmiede-Roma, Zigeuner aus Ungarn, Modell, Geschenk des Eisenbahndepots in Hamburg-Harburg	Europa/Deutschland/Hamburg		20.08.1984
	84.75:1	ringförmiges Trinkgefäß mit Halbmond im Zentrum (botijo roto) von Manuel Vicedo	Europa/Spanien/Valencia/Alicante/Agost		28.08.1984
	84.84:1	Kelim-Teppich, Türkei	Asien/Vorderasien/Türkei		29.08.1984
	84.87:1	mit Eisen beschlagenes Osterei, Eger, Nord-Ungarn, um 1980	Europa/Ungarn/Heves megye/Eger		16.11.1984
	84.87:2	1 mit Eisen beschlagenes Osterei (ev. Alu-Legierung) aus Jugoslawien	Europa/Jugoslawien		16.11.1984
	84.94:1	Miniatur-Vorratsgefäß mit Kopie der Schriftrollen vom Toten Meer in Verpackung; Israel, Juden	Asien/Vorderasien/Israel	<Eurasien>/<Asien>/Juden	07.09.1984
	84.95:1	Paar Mädchenschuhe mit Stickerei, Armenien	Asien/Vorderasien/Armenien		07.09.1984
	84.96:1	1 Goldbrokatweste	Europa/Jugoslawien		29.08.1984
	84.97:1	Satteldecke, Iran	Asien/Vorderasien/Iran		19.12.1984

Please note that many designations in the list have been identified as faulty, outdated or as racist abuse since the inventories' original conception.

Bild	Inventarnummer	Objektbezeichnung	Herkunft	Ethnie	Eingangsdatum
	84.98:1	1 Mützenabzeichen einer Panzereinheit der Roten Armee, UdSSR	Eurasien/UdSSR		16.11.1984
	84.99:1	1 Tollzange (Tollschere)	Europa/Deutschland/Hamburg		16.11.1984
	84.100:1	1 Votiv- oder Gewitterkerze mit Dekor/Bildnis der Jungfrau von Maria Saal, Kärnten, Österreich	Europa/Österreich/Kärnten		16.11.1984
	84.101:1	1 Weihnachtskrippe in der Zündholzschachtel	Europa/Deutschland		16.11.1984
	84.101:2	1 kleiner Nußknacker (Figur)	Europa/Deutschland		16.11.1984
	84.101:3	1 Kurrende-Sänger	Europa/Deutschland		16.11.1984
	84.101:4	1 Kreiselfigur Christbaumschmuck	Europa/Deutschland		16.11.1984
	84.101:5	1 Schaukelpferdreiter Christbaumschmuck	Europa/Deutschland		16.11.1984
	84.101:6	1 kleiner Schaukelpferdreiter Christbaumschmuck	Europa/Deutschland		16.11.1984
	84.101:7	1 kleiner Weihnachtsschlitten	Europa/Deutschland		16.11.1984
	84.101:8	1 kleiner Weihnachtsschlitten	Europa/Deutschland		16.11.1984
	84.101:9	1 Spielzeugeisenbahnzug aus Holz, vierteilig	Europa/Deutschland		16.11.1984
	84.102:1	1 doppelseitige Ikone (tabletki) mit Darstellung des Hl. Michael als Himmelsfürsten und Christi Geburt mit der Anbetung der Könige (vgl. Auktionskatalog vom Nov. 1984 im Hotel Interkontinental, Abb. 34), Rußland, 18./19. Jh.	Eurasien/Russland		16.11.1984
	84.103:1	Kupferteller, verzinnt, 1. H. 19. Jh., Osmanisches Reich, iranischer Stil	Eurasien/Osmanisches Reich		31.10.1984
	84.103:2	tiefe Metallschüssel, Kupfer verzinnt mit Teerdekor, 18.Jh.	Asien/Zentralasien/Afghanistan/Kandahar;Asien/Zentralasien/Afghanistan/Kabul/Kabul		31.10.1984
	84.103:3	kleiner Empfangsteppich mit der arabischen Inschrift "Herzlich willkommen, Ihr möget froh sein" (... euch wohl fühlen), um 1920	Asien/Zentralasien/Afghanistan	<Eurasien>/<Asien>/<Zentralasien>/Turkmenen: Ersari (?)	31.10.1984
	84.103:4	gemustertes Flachgewebe aus 2 Bahnen,	Asien/Zentralasien/Afghanistan	<Eurasien>/<Asien>/Belut	31.10.1984

Please note that many designations in this list have been identified as faulty, outdated or as racist abuse since the inventories' original conception.

Bild	Inventarnummer	Objektbezeichnung	Herkunft	Ethnie	Eingangsdatum
		zum Kneten von Brotteig und Aufbewahren von Brot, ev. mit Gebetsnischen (Mirhab), Belutsch, 18./19. Jh.		schen	
	84.103:5	Doppelpacktasche, südliche Belutsch, 2. H. 19. Jh.	Asien/Zentralasien/Afghanistan	<Eurasien>/<Asien>/Belutschen	31.10.1984
	84.103:6	Einzeltasche mit gewebter Rückseite, Belutsch, um 1920-30	Asien/Zentralasien/Afghanistan	<Eurasien>/<Asien>/Belutschen	31.10.1984
	84.103:7	Einzeltasche mit gewebter Rückseite, Belutsch, um 1920-30, ähnliches Zentralmuster wie :6	Asien/Zentralasien/Afghanistan	<Eurasien>/<Asien>/Belutschen	31.10.1984
	84.103:8	kleine Teppichtasche, Belutsch	Asien/Zentralasien/Afghanistan	<Eurasien>/<Asien>/Belutschen	31.10.1984
	84.103:9	kastenförmige Packtasche in Sumakh-Technik, Shahzevan, um 1900	Asien/Vorderasien/Aserbaidschan	--/Shahzevan	31.10.1984
	84.103:10	Seidenkaftan, baumwollgefüttert, 18. Jh.	Eurasien/Europa / Vorderasien	<Eurasien>/<Asien>/<Vorderasien>/Osmanen	31.10.1984
	84.103:11	Kopftuch, maschinell hergestelltes Ikat-Gewebe aus Kunstfaser, um 1970; Zierborte	Asien/Zentralasien/Usbekistan/-/Taschkent (?)	<Eurasien>/<Asien>/<Zentralasien>/Usbeken	31.10.1984
	84.104:1	1 Spanschachtel, ca 1950 von der Schülerin Inge Wiszniewski mit österlichen Motiven bemalt	Europa/Deutschland (?)		19.12.1984
	84.105:1	reich geschmücktes Halfter mit Führungsseil (Zollmarke B 372118)	Asien/Zentralasien/Afghanistan	<Eurasien>/<Asien>/Belutschen	05.12.1984
	84.105:2	Brustschmuck (?) mit blauglasierter Keramikapplikation	Asien/Zentralasien/Afghanistan	<Eurasien>/<Asien>/Belutschen	05.12.1984
	84.105:3	reich dekorierter Brustschmuck und Kopfschmuck	Asien/Zentralasien/Afghanistan	<Eurasien>/<Asien>/Belutschen	05.12.1984
	84.105:4	Pferdeschabracke, Kopfteil reich verziert, Halsteil mit eingebundenen Menschenhaaren, z.T. Patchwork seitwärts,	Asien/Zentralasien	<Eurasien>/<Asien>/<Zentralasien>/Turkmenen	05.12.1984
	84.105:5	Gesichtsschleier, Fadensystem mit angehängten, glockenförmigen Silberelementen	Asien/Zentralasien	<Eurasien>/<Asien>/<Zentralasien>/Usbeken (?)	05.12.1984
	84.105:6	kleine "Tasche", Seidenstickerei auf Baumwolle; Rücksite Streifenstoff	Asien/Zentralasien	<Eurasien>/<Asien>/<Zentralasien>/Usbeken	05.12.1984
	84.105:7	kleine "Tasche", Seidenstickerei auf Baumwolle; Troddeln, Perlen	Asien/Zentralasien	<Eurasien>/<Asien>/<Zentralasien>/Usbeken	05.12.1984
	84.106:1	Gesichtsschleier aus Pferde- oder Yakhaar mit seidenbesticktem Stirnband,	Asien/Zentralasien	<Eurasien>/<Asien>/<Zentralasien>/Usbeken	05.12.1984

Please note that many designations in this list have been identified as faulty, outdated or as racist abuse since the inventories' original conception.

Bild	Inventarnummer	Objektbezeichnung	Herkunft	Ethnie	Eingangsdatum
		Usbeken			
	84.106:2	kleine Tasche, Usbeken; Seidenstickerei auf Baumwolle	Asien/Zentralasien	<Eurasien>/<Asien>/<Zentralasien>/Usbeken	05.12.1984
	84.107:1	Keramik-Topf mit Fuß, Spritzdekor, Töpferei Hans-Peter Meyer, Bischofswerda, Sachsen	Europa/Deutschland		27.12.1984
	85.4:1	Teppichtasche für Salz, Belutsch, um 1900	Asien/Zentralasien/Afghanistan	<Eurasien>/<Asien>/Belutschen	31.10.1984
	85.4:2	langgestreckte Tasche (Torba)	Asien/Zentralasien	<Eurasien>/<Asien>/<Zentralasien>/Turkmenen: Jomud (?)	31.10.1984
	85.4:3	langgestreckte Tasche (Torba), Rückseite gelöst, um 1900	Asien/Zentralasien	<Eurasien>/<Asien>/<Zentralasien>/Turkmenen: Jomud (?)	31.10.1984
	85.4:4	Teppichstreifen, Teil des Pferdegeschirrs (?), Belutsch	Asien/Zentralasien/Afghanistan	<Eurasien>/<Asien>/Belutschen	31.10.1984
	85.4:5	Pferdeschabracke, gewebt, mit reicher Stickerei und Teppichknüpfstreifen, Belutsch (um 1920-30)	Asien/Zentralasien/Afghanistan	<Eurasien>/<Asien>/Belutschen	31.10.1984
	85.4:6	kleine Belutsch-Tasche, um 1900	Asien/Zentralasien/Afghanistan	<Eurasien>/<Asien>/Belutschen	31.10.1984
	85.5:1	1 Perlenkette (Glasperlen auf Kupferdraht), Sinti-Zigeuner, Hamburg-Wilhelmsburg	Wilhelmsburg	<Eurasien>/Sinti	25.01.1985
	85.5:2	1 Perlenkette, rot-weiße Perlen auf Perlonfaden	Wilhelmsburg	<Eurasien>/Sinti	25.01.1985
	85.11:1	1 Getreidesack, Flachgewebe, Bergama, Türkei	Asien/Vorderasien/Türkei		06.02.1985
	85.12:1	1 Weihnachtsoblate mit Krippenszene, Hl. Drei Könige, Polen	Europa/Polen		18.03.1985
	85.12:2	1 Weihnachtsoblate mit Krippenszene, Hl. Drei Könige, Polen	Europa/Polen		18.03.1985
	85.12:3	1 Weihnachtsoblate mit Krippenszene, Verkündigung der Hirten, Polen	Europa/Polen		18.03.1985
	85.14:1	Postkarte: Mond mit beschneiten Tannen	Europa/Finnland		18.03.1985
	85.14:2	Postkarte: Weihnachtsbaum mit Zwergenschlitten	Europa/Finnland		18.03.1985
	85.14:3	Postkarte: Weihnachtsmann, von 9-jährigem Mädchen	Europa/Finnland		18.03.1985

Please note that many designations in this list have been identified as faulty, outdated or as racist abuse since the inventories' original conception.

Bild	Inventarnummer	Objektbezeichnung	Herkunft	Ethnie	Eingangsdatum
	85.14:4	Postkarte: Krippenszene, Maria u. Josef u. Jesuskind	Europa/Finnland		18.03.1985
	85.14:5	Postkarte: Engel mit Sternen	Europa/Finnland		18.03.1985
	85.14:6	Postkarte: Kinder mit Kerzen	Europa/Finnland		18.03.1985
	85.14:7	Postkarte: Weihnachtsmann	Europa/Finnland		18.03.1985
	85.14:8	Postkarte: Stadtbücherei zu Weihnachten, Hyvinkä	Europa/Finnland		18.03.1985
	85.14:9	Anhänger: mit Nikolausmotiv und Kindern	Europa/Finnland		18.03.1985
	85.14:10	Anhänger: mit Schneelandschaften	Europa/Finnland		18.03.1985
	85.14:11	Anhänger: mit Holzhäusern und Skifahrer	Europa/Finnland		18.03.1985
	85.14:12	Anhänger: Tanne, Eichhörnchen, Kindern im Stall	Europa/Finnland		18.03.1985
	85.14:13	Postkarte: Hahn mit Küken vor Ostereihaus	Europa/Finnland (?)		18.03.1985
	85.14:14	Postkarte: Ostereier vor Birkenkorb	Europa/Finnland (?)		18.03.1985
	85.14:15	Postkarte: Ostereier in Birkenrinde	Europa/Finnland (?)		18.03.1985
	85.14:16	Postkarte: Osterhase hinter Blüte	Europa/Finnland (?)		18.03.1985
	85.14:17	Postkarte: Küken mit Osterglocken im Ei	Europa/Finnland (?)		18.03.1985
	85.14:18	Postkarte: zur Kalevala-Aufführung, im Bomba-Haus, Nurmes	Europa/Finnland (?)		18.03.1985
	85.15:1	viktorianisches Zigeunerwagenmodell, hergestellt von dem irischen traveller patrick Doran in einem englischen Gefängnis (1982).	Europa/Großbritannien/England		18.04.1984
	85.16:1	Eiermann (Gebildbrot); hergestellt von der Bäckerei Göbel, Witzenhausen, Preis: DM 2,50	Europa/Deutschland		10.04.1985
	85.16:2	Osterhuhn mit Ei (Kücken) unter dem Flügel; hergestellt von der Bäckerei Göbel, Witzenhausen, Preis: DM 2,50	Europa/Deutschland		10.04.1985
	85.16:3	Springender Hase mit Zuckerei; hergestellt von der Bäckerei Dörner (Alsfeld), Preis: DM 2,-	Europa/Deutschland		10.04.1985
	85.16:4	Knotenhuhn; Bäckerei Heusler, Limburg, Preis: DM 6,-	Europa/Deutschland		10.04.1985
	85.16:5	Osterrad; Bäckerei Heusler, Limburg, Preis: DM 6,-	Europa/Deutschland		10.04.1985
	85.16:6	Storch mit Ei; Bäckerei Hugo Schenk, Ostheim/Rhön, Preis: DM 2,50	Europa/Deutschland		10.04.1985

Please note that many designations in this list have been identified as faulty, outdated or as racist abuse since the inventories' original conception.

Bild	Inventarnummer	Objektbezeichnung	Herkunft	Ethnie	Eingangsdatum
	85.16:7	Storch mit Ei (bunter Zucker); Bäckerei Hugo Schenk, Ostheim/Rhön, Preis: DM 2,50	Europa/Deutschland		10.04.1985
	85.16:8	Brezeln; Bäckerei Hugo Schenk, Ostheim/Rhön, Preis: DM 1,-	Europa/Deutschland		10.04.1985
	85.16:9	Stehender Storch; Bäckerei Reinhard Schenk, Ostheim, Preis: DM 1,-	Europa/Deutschland		10.04.1985
	85.16:10	Stehender Storch (bunter Zucker), Bäckerei Reinhard Schenk, Ostheim, Preis: DM 2,50	Europa/Deutschland		10.04.1985
	85.16:11	Gebildbrot: Osterhuhn mit Ei (Kücken) unter dem Flügel	Europa/Deutschland		10.04.1985
	85.16:12	Springender Hase mit Zuckerei	Europa/Deutschland		10.04.1985
	85.16:13	[Storch mit Ei]	Europa/Deutschland		10.04.1985
	85.16:14	[Stehender Storch]	Europa/Deutschland		10.04.1985
	85.17:1	Gebildbrot in Form eines Ostereies, mit der Aufschrift Ostermarkt und Hasenfiguren	Europa/Deutschland		10.04.1985
	85.17:2	kleines Gebildbrot, Schaf	Europa/Deutschland		10.04.1985
	85.17:3	[kleines Gebildbrot, sitzender Hase]	Europa/Deutschland		10.04.1985
	85.17:4	kleines Gebildbrot, springender Hase	Europa/Deutschland		10.04.1985
	85.17:5	kleines Gebildbrot, laufender Hase	Europa/Deutschland		10.04.1985
	85.17:6	kleines Gebildbrot, stehender Hase	Europa/Deutschland		10.04.1985
	85.17:7	kleines Gebildbrot, Fisch	Europa/Deutschland		10.04.1985
	85.17:8	kleines Gebildbrot, Vogel	Europa/Deutschland		10.04.1985
	85.17:9	kleines Gebildbrot, Schmetterling	Europa/Deutschland		10.04.1985
	85.17:10	kleines Gebildbrot, Huhn	Europa/Deutschland		10.04.1985
	85.17:11	kleines Gebildbrot, Nikolaus auf dem Esel	Europa/Deutschland		10.04.1985
	85.18:1	[1 Osterei mit Binsenmarkapplikationen (aus Hessen)] (gesehen: Schachtel)	Europa/Deutschland/Hessen		10.04.1985
	85.19:1	Osterei (rot), in Kratz-Batik-Technik, beschrieben (Hessen), hergestellt von Frau Hof	Europa/Deutschland		10.04.1985
	85.20:1	Applikationsei mit Nudelelementen, Samen etc.	Europa/Deutschland/Hamburg		10.04.1985
	85.20:2	Applikationsei, rosa und gold, mit Herz:	Europa/Deutschland/Hamburg		10.04.1985

Please note that many designations in this list have been identified as faulty, outdated or as racist abuse since the inventories' original conception.

Bild	Inventarnummer	Objektbezeichnung	Herkunft	Ethnie	Eingangsdatum
		Taubenei			
	85.20:3	Applikationsei, rosa und gold, mit Schmetterling: Taubenei	Europa/Deutschland/Hamburg		10.04.1985
	85.20:4	Applikationsei, rosa und gold, mit Blume: Taubenei	Europa/Deutschland/Hamburg		10.04.1985
	85.20:5	Applikationsei, rosa und gold, mit Baum: Taubenei	Europa/Deutschland/Hamburg		10.04.1985
	85.21:1	1 Osterei mit wendländischen Mustern (schwarze Umrandung)	Europa/Deutschland		10.04.1985
	85.21:2	1 Osterei mit wendländischen Mustern (braune Umrandung)	Europa/Deutschland		10.04.1985
	85.22:1	1 mit Frühlingsblumen bemaltes Gänseei; hergestellt von Frau Schierle	Europa/Deutschland		10.04.1985
	85.23:1	1 Osterei mit Binsenmark	Europa		10.04.1985
	85.23:2	bemaltes Ei (Polen)	Europa		10.04.1985
	85.23:3	beschriebenes Ei von Frau Jäkel	Europa		10.04.1985
	85.24:1	mit Zwiebelschalen gefärbtes Ei, Abdruck von einem Pflanzenmuster (Farn), in Reservetechnik, mit Schnur	Europa/Deutschland (?)		10.04.1985
	85.24:2	mit Zwiebelschalen gefärbtes Ei, Abdruck von einem Pflanzenmuster, in Reservetechnik, mit Schnur	Europa/Deutschland (?)		10.04.1985
	85.24:3	Ei mit Blauholz gefärbt, mit Blattabdruck, in Reservetechnik, mit Bändchen	Europa/Deutschland (?)		10.04.1985
	85.24:4	Pappostерei für Osternest, im Stil alter thüringischer Eier (ca. 1970); erworben in Hamburg	Europa/Deutschland (?)		10.04.1985
	85.24:5	Pappostерei für Osternest, im Stil alter thüringischer Eier (ca. 1970); erworben in Hamburg	Europa/Deutschland (?)		10.04.1985
	85.25:1	Ei, bemalt mit dem Völkerkunde-Museum, Hamburg	Europa/Deutschland/Hamburg		10.04.1985
	85.25:2	Ei, bemalt mit der Lombardsbrücke, Hamburg	Europa/Deutschland/Hamburg		10.04.1985
	85.25:3	Ei, bemalt mit dem Neumarkt in Hamburg	Europa/Deutschland/Hamburg		10.04.1985
	85.26:1	Palmstecken aus Ottenstein; Buchs und rote Papierblumen	Europa/Deutschland		10.04.1985
	85.26:2	Palmstock aus Leden	Europa/Deutschland		10.04.1985
	85.26:3	Palmstock aus dem Münsterland	Europa/Deutschland		10.04.1985
	85.26:4	Palmstock aus Vechta	Europa/Deutschland		10.04.1985

Please note that many designations in this list have been identified as faulty, outdated or as racist abuse since the inventories' original conception.

Bild	Inventarnummer	Objektbezeichnung	Herkunft	Ethnie	Eingangsdatum
	85.26:5	Palmstock aus Seeste, Teckl.	Europa/Deutschland		10.04.1985
	85.27:1	Kalevala-Brosche ("Pfeil"), das Muster dafür stammt aus den Jahren 300 - 400. ("Uskelan nuoli"= der Pfeil der Uskela)	Europa/Finnland		10.04.1985
	85.27:2	Kalevala-Brosche ("Oksa" = der Zweig), stammt aus Vähäkyrö, Muster aus den Jahren 300 - 400	Europa/Finnland		10.04.1985
	85.27:3	Kalevala-Brosche ("Kiemura" = der Kringel), das Muster dafür stammt aus Nokia aus den Jahren 1000 - 1100	Europa/Finnland		10.04.1985
	85.34:1	kleiner Wandteller mit Hamburger Wappen (gesprungen)	Europa/Deutschland/Hamburg		keine Angabe
	85.34:2	kleiner Wandteller mit Ansichten aus Hamburg	Europa/Deutschland/Hamburg		keine Angabe
	85.34:3	1 Holzteller mit Hamburger Wappen	Europa/Deutschland/Hamburg		keine Angabe
	85.34:4	kleines Muschelkästchen	Europa/Deutschland/Hamburg		keine Angabe
	85.34:5	kleiner Souvenirlöffel mit Hamburger Wappen	Europa/Deutschland/Hamburg		keine Angabe
	85.34:6	1 kleiner Souvenirlöffel mit Hummel-Hummel-Figur (in Plastikschachtel)	Europa/Deutschland/Hamburg		keine Angabe
	85.34:7	1 Hafenarbeiterkopf aus Gips	Europa/Deutschland/Hamburg		keine Angabe
	85.34:8	1 Modell des "Michel" in Hamburg	Europa/Deutschland/Hamburg		keine Angabe
	85.34:9	1 kleines Segelschiffmodell, Finkenwerder Kutter, Binikowskis & Behnkes	Europa/Deutschland/Hamburg		keine Angabe
	85.34:10	kleines Buddelschiff-Modell, Dreimastbark	Europa/Deutschland/Hamburg		keine Angabe
	85.34:11	kleines Buddelschiff-Modell, Schaluppe	Europa/Deutschland/Hamburg		keine Angabe

Please note that many designations in this list have been identified as faulty, outdated or as racist abuse since the inventories' original conception.

Bild	Inventarnummer	Objektbezeichnung	Herkunft	Ethnie	Eingangsdatum
		(aus dem Besitz Peter Bünning)			
	85.34:12	kleines Buddelschiff-Modell, Segelschiff in senkrechter Flasche	Europa/Deutschland/Hamburg		keine Angabe
	85.34:13	kleine Holzfigur, "Käptn" mit gelber Regenjacke	Europa/Deutschland/Hamburg		keine Angabe
	85.34:14	Muschelteller mit Jakobsmuscheln und Hafenansicht	Europa/Deutschland/Hamburg		keine Angabe
	85.34:15	1 Wanddekoration ("Rollbild") mit Hamburg-Ansichten, made in Japan	Europa/Deutschland/Hamburg		keine Angabe
	85.34:16	1 Hamburg-Aufkleber mit Hamburger Wappen	Europa/Deutschland/Hamburg		keine Angabe
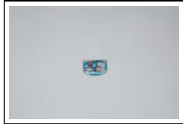	85.34:17	1 Aufkleber mit Hamburg-Ansicht	Europa/Deutschland/Hamburg		keine Angabe
	85.34:18	1 große Briefpostkarte mit Segelschulschiffen	Europa/Deutschland/Hamburg		keine Angabe
	85.34:19	1 große Postkarte "Hamburg Deutschlands größter Hafen"	Europa/Deutschland/Hamburg		keine Angabe
	85.34:20	1 Bildkartenserie: 30 Farbfotos mit Hamburg-Motiven	Europa/Deutschland/Hamburg		keine Angabe
	85.34:21	Hemd mit Hamburg-Wappen, T-Shirt	Europa/Deutschland/Hamburg		keine Angabe
	85.34:22	Kopftuch mit alter Hamburg-Ansicht ("Grashöft")	Europa/Deutschland/Hamburg		keine Angabe
	85.34:23	1 Wanddekoration auf Bambussplittern: Welcome to Hamburg	Europa/Deutschland/Hamburg		keine Angabe
	85.34:24	1 Plastiktüte mit Ansicht der Landungsbrücken, Kristall-Wilms, Reeperbahn	Europa/Deutschland/Hamburg		keine Angabe
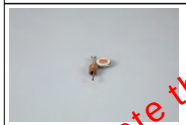	85.35:1	1 Schnapsflaschengießer mit Hamburg-Wappen	Europa/Deutschland/Hamburg		02.05.1985
	85.35:2	1 Postkarte von 1913, "Gruß aus Hamburg"	Europa/Deutschland/Hamburg		02.05.1985

Please note that many designations in this list have been identified as faulty, outdated or as racist abuse since the inventories' original conception.

Bild	Inventarnummer	Objektbezeichnung	Herkunft	Ethnie	Eingangsdatum
	85.50:1	Schmuckteppich für die Brust des Brautkamels, Anfang 19. Jh.	Asien/Zentralasien	<Eurasien>/<Asien>/<Zentralasien>/Turkmenen: Tekke	18.03.1985
	85.51:1	1 bestickte Hinterschürze, Banat, Rumänien, 18. (?) Jh.	Europa/Rumänien		05.08.1985
	85.52:1	"Rummelpott" (Zambomba) aus Blechdose, groß	Europa/Spanien/Murcia		24.04.1985
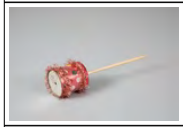	85.52:2	"Rummelpott" (Zambomba) aus Blechdose, kleiner als :1	Europa/Spanien/Murcia		24.04.1985
	85.52:3	1 Rahmen-Schellentrommel (pandareta)	Europa/Spanien		24.04.1985
	85.52:4	1 Rahmen-Schellentrommel (pandareta) aus Plastik	Europa/Spanien		24.04.1985
	85.52:5	1 Kuchenkranz (roscon de reyes)	Europa/Spanien		24.04.1985
	85.52:6	Plakat: Ankunft der Hl. drei Könige	Europa/Spanien		24.04.1985
	85.52:7	Plakat: Ankunft der Hl. drei Könige	Europa/Spanien		24.04.1985
	85.52:8	Plakat: Stierkampfszene	Europa/Spanien		24.04.1985
	85.52:9	Plakat: Tänze des Maurenkönigs	Europa/Spanien		24.04.1985
	85.52:10	Plakat: Krippenspiel (Marionetten) von Tirisiti	Europa/Spanien		24.04.1985
	85.52:11	1 Goldkrone aus Pappe	Europa/Spanien		24.04.1985
	85.52:12	1 Briefmarkenserie (10 Stück): Anbetung der Könige [gesehen: 9]	Europa/Spanien		24.04.1985
	85.52:13	1 Andachtsbild: Teliz (sic!) Navidad	Europa/Spanien		24.04.1985
	85.52:14	1 Glückwunschkarte: Teliz (sic!) Navidad	Europa/Spanien		24.04.1985
	85.52:15	Programm, Marionettentheater, s. Nr. 10	Europa/Spanien		24.04.1985
	85.52:16	Gedicht, Hl. drei Könige (Ban Reial)	Europa/Spanien		24.04.1985
	85.52:17	1 Prospekt der Weihnachtssüßigkeiten (torron)	Europa/Spanien		24.04.1985
	85.52:18	Prospekt zu Tänze des Maurenkönigs, s. Nr. 9	Europa/Spanien		24.04.1985
	85.52:19	1 Prospekt, Tierra del Turron, Jijona	Europa/Spanien		24.04.1985

Please note that many designations in this list have been identified as faulty, outdated or as racist abuse since the inventories' original conception.

Bild	Inventarnummer	Objektbezeichnung	Herkunft	Ethnie	Eingangsdatum
	85.52:20	1 Prospekt "Navidad 1984, el lobo 1880"	Europa/Spanien		24.04.1985
	85.52:21	1 Aufkleber, Weihnachtszeit in Agost 1984	Europa/Spanien		24.04.1985
	85.52:22	1 Postkarte: Museo del Torron	Europa/Spanien		24.04.1985
	85.52:23	Programm zu Konzert am 6. Januar	Europa/Spanien		24.04.1985
	85.52:24	1 Kalenderblatt, Nov./Dez. 84, Klöpplerin	Europa/Spanien		24.04.1985
	85.52:25	1 Lotterielos zur Weihnachtslotterie	Europa/Spanien		24.04.1985
	85.52:26	1 Lotterielos zur Weihnachtslotterie	Europa/Spanien		24.04.1985
	85.53:1	1 Kinderwiege, Lappen, Norwegen, ca. 1941	Europa/Norwegen		30.01.1985
	85.54:1	(A) 1 Stabmarionette, Balthasar (Hl. Drei Könige) (Trzej Królowie)	Europa/Polen		11.06.1985
	85.54:2	(B) 1 Stabmarionette, Kaspar	Europa/Polen		11.06.1985
	85.54:3	(C) 1 Stabmarionette, Melchior	Europa/Polen		11.06.1985
	85.54:4	(D) 1 Stabmarionette, König Herodes (Król Herod)	Europa/Polen		11.06.1985
	85.54:5	(E) 1 Stabmarionette, Königin/Frau des Herodes (zona Króla Heroda)	Europa/Polen		11.06.1985
	85.54:6	(F) 1 Stabmarionette, Engel (aniot)	Europa/Polen		11.06.1985
	85.54:7	(G) 1 Stabmarionette, Teufel (djabet)	Europa/Polen		11.06.1985
	85.54:8	(H) 1 Stabmarionette, Tod mit Sense (smierc)	Europa/Polen		11.06.1985
	85.54:9	(I) 1 Stabmarionette, Hexe (?) mit Butterfaß (czarownica)	Europa/Polen		11.06.1985
	85.54:10	(J) 1 Stabmarionette, Jude (zyd), Chassid mit Schläfenlocken	Europa/Polen		11.06.1985
	85.54:11	(K) 1 Stabmarionette, Gardeoffizier (utan)	Europa/Polen		11.06.1985
	85.54:12	(L) 1 Stabmarionette, Soldat des Herodes (zotmierz Króla Heroda)	Europa/Polen		11.06.1985
	85.54:13	(M) 1 Stabmarionette, Hirte (pasterz)	Europa/Polen		11.06.1985

Please note that many designations in this list have been identified as faulty, outdated or as racist abuse since the inventories' original conception.

Bild	Inventarnummer	Objektbezeichnung	Herkunft	Ethnie	Eingangsdatum
	85.54:14	(N) 1 Stabmarionette, Bergbewohner, Gorale (druciarz/w stroju goralskim)	Europa/Polen		11.06.1985
	85.54:15	(O) 1 Stabmarionette, Bettler (dziad)	Europa/Polen		11.06.1985
	85.54:16	(P) 1 Stabmarionette, Mann aus Krakau (dorvzkarz Krakowski)	Europa/Polen		11.06.1985
	85.54:17	Stabmarionette, Wächter (Strazaqk)	Europa/Polen		11.06.1985
	85.54:18	Fahnenträger (chorazy od Lajkonika)	Europa/Polen		11.06.1985
	85.54:19	"Schimmelreiter" (Lajkonik)	Europa/Polen		11.06.1985
	85.54:20	Schornsteinfeger (Kominiarz)	Europa/Polen		11.06.1985
	85.54:21	Wandersmann (wedrowiec) mit Bündel und Stock	Europa/Polen		11.06.1985
	85.54:22	Bergmann (górnik)	Europa/Polen		11.06.1985
	85.54:23	Soldat (zotnierz)	Europa/Polen		11.06.1985
	85.54:24	Krakauer (Krakowiak)	Europa/Polen		11.06.1985
	85.54:25	Antek (Antek) mit Vogelbauer	Europa/Polen		11.06.1985
	85.54:26	Krakauerin (Krakowianka)	Europa/Polen		11.06.1985
	85.54:27	Gorale (Góral)	Europa/Polen		11.06.1985
	85.54:28	Goralin (Góralka)	Europa/Polen		11.06.1985
	85.54:29	"Mensch" (cztowiek z rynku krakowskiego)	Europa/Polen		11.06.1985
	85.54:30	"Pan Twardowski"	Europa/Polen		11.06.1985
	85.54:31	Hinterglasmalerei, Gorale in Tracht, von Walczak, 1984	Europa/Polen		11.06.1985
	85.54:32	Hinterglasmalerei, zwei goralische Jäger mit gefangenen Teufelchen, Holzrahmen	Europa/Polen		11.06.1985
	85.55:1	1 gestreifte Schürze, Dalarne, Schweden	Europa/Schweden		20.03.1985
	85.56:1	1 Peitsche mit Intarsienverzierung und Stilett im Griff, Kaukasus (?)	Asien/Vorderasien/Kaukasus;(?)		20.06.1985
	85.57:1	Islamische Gebetskette mit 99 Perlen aus Neu Gablonz, Bayern	Europa/Deutschland		02.07.1985

Please note that many designations in this list have been identified as faulty, outdated or as racist abuse since the inventories' original conception.

Bild	Inventarnummer	Objektbezeichnung	Herkunft	Ethnie	Eingangsdatum
	85.57:2	Islamische Gebetskette mit 33 Perlen aus Neu Gablonz, Bayern	Europa/Deutschland		02.07.1985
	85.58:1	großer tempelartiger Kerzenständer bzw. Öllampe, Speckstein, wahrscheinlich Z'grouz-Tal, Hoher Atlas, Prov. Ouazazate, Marokko, 50er Jahre	Afrika/Nordafrika/Marokko		10.07.1985
	85.59:1	1 Wachsbatik-Osterei, CSSR	Europa/Tschechien;Europa/Slowakei;(?)		24.04.1985
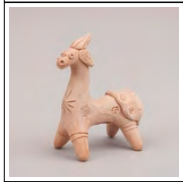	85.59:2	1 Tonfigur, Pferdeähnlich, Samarkand, Usbekistan	Asien/Zentralasien		24.04.1985
	85.60:1	Übergewand, naturfarbendes Kunstleder mit Goldbrokatstickerei	Europa/Montenegro		08.08.1985
	85.60:2	Weste, roter Samt mit Goldbrokatstickerei, Montenegro	Europa/Montenegro		08.08.1985
	85.60:3	Bluse, weiß aus Kunststoff mit Stickerei	Europa/Montenegro		08.08.1985
	85.61:1	1 Miniatur-Destilliergerät, bestehend aus Kochtopf mit 3 Beinen, "Glocke", Verbindungsrohr und Wasserkühler	Europa/Deutschland/Hamburg		10.07.1985
	85.61:2	1 Backteller für Brot (ursprünglich Ton) [und Deckel (Glocke)]	Europa/Deutschland/Hamburg		10.07.1985
	85.62:1	Plakat, Gitana (Carmen) von Pitt. G. Madonni, Zigeuner, Gitanos (Spanien)	Europa		10.07.1985
	85.62:2	Plakat, Zigeunerkeller, Hamburg - Reeperbahn 48	Europa		10.07.1985
	85.62:3	Speisenkarte, Zigeunerkeller, Hamburg - Reeperbahn 48	Europa		10.07.1985
	85.62:4	1 Einladung zur Eröffnung des Zigeunerkellers am 04.08.1982	Europa		10.07.1985
	85.67:1	großer Weihnachtsstern der Sternsinger mit Glanzpapierbezug und Haltestiel, Region Krakau, Polen	Europa/Polen		19.08.1985
	85.67:2	großer Weihnachtsstern, mit Buntpapier bezogen, Beleuchtungsvorrichtung,	Europa/Polen		19.08.1985

Please note that many designations in the list have been identified as faulty, outdated or as racist abuse since the inventories' original conception.

Bild	Inventarnummer	Objektbezeichnung	Herkunft	Ethnie	Eingangsdatum
		Drehmechanismus und Haltegriff, Polen			
	85.68:1	Lederhandschuh mit Wollstickerei, um 1970 auf dem Basar von Teheran erworben	Asien/Vorderasien/Iran/Teheran/Teheran		27.08.1985
	85.69:1 dop1	Anstecknadel(Filigranbrosche mit rotem Glasstein, 19. Jh., Siebenbürgen (?)	Europa		27.08.1985
	85.69:2	Fingerring aus Silberlegierung	Europa		27.08.1985
	85.70:1	Lampenschirm in Korbform, Weide, Spanien (?)	Europa/Spanien		18.07.1985
	85.71:1	Wandschmuck mit Darstellung des Erzengels Michael, Besieger des Teufels (S.M.1)	Europa/Italien		26.06.1985
	85.71:2	Statuette aus Plastik, S. Michael auf einem Podest (S.M.2)	Europa/Italien		26.06.1985
	85.71:3	Fächer aus Kuststoff mit Ansichten vom Monte S. Angelo (S.M.3)	Europa/Italien		26.06.1985
	85.71:4	Autoaufkleber, Monte S. Angelo (S.M.4)	Europa/Italien		26.06.1985
	85.71:5	Autoaufkleber, anderes Motiv (S.M.5)	Europa/Italien		26.06.1985
	85.71:6	Statuette des Michael, bemaltes Plastik	Europa/Italien		26.06.1985
	85.71:7	Broschüre von Pf. de Michele: Auf dem Gargano erschien der Erzengel (S.M.5)	Europa/Italien		26.06.1985
	85.71:8	Tischaltärchen mit Beleuchtung, aus Plastik, mit Bildnis des Hl. Rocco und Aufschrift: Benedici la Nostra Casa	Europa/Italien		26.06.1985
	85.71:9	Wandbild mit Rahmen	Europa/Italien		26.06.1985
	85.71:10	Informationsheftchen "In Onore di S. Rocco"	Europa/Italien		26.06.1985
	85.71:11	Autoschmuck, Papst Johannes Paul II und St. Rocco	Europa/Italien		26.06.1985
	85.71:12	Tischaltar aus Holz mit Beleuchtung	Europa/Italien		26.06.1985
	85.71:13	Großes Bildnis des Pestheiligen S. Rocco, Protetottore (Beschützer) von Tolve (Potenza)	Europa/Italien		26.06.1985
	85.71:14	Große Postkarte mit Bildnis des Hl.	Europa/Italien		26.06.1985

Please note that many designations in this list have been described as faulty, outdated or as racist abuse since the inventories' original conception.

Bild	Inventarnummer	Objektbezeichnung	Herkunft	Ethnie	Eingangsdatum
		Rocco: Tolve è mia e io la proteggo			
	85.71:15	Postkarte von S. Rocco	Europa/Italien		26.06.1985
	85.71:16	Andachtsbild	Europa/Italien		26.06.1985
	85.71:17	Andachtsbildchen	Europa/Italien		26.06.1985
	85.71:18	Andachtsbild mit Gebet	Europa/Italien		26.06.1985
	85.71:19	Umschlag mit diversen Andachtsbildern	Europa/Italien		26.06.1985
	85.71:20	Plastikstatue der Madonna Incoronata, handbemalt, Foggia	Europa/Italien		26.06.1985
	85.71:21	Wandschmuck mit Bildnis der Madonna, mit Haken	Europa/Italien		26.06.1985
	85.71:22	Plastikwandschmuck mit Szenen aus dem Marienleben	Europa/Italien		26.06.1985
	85.71:23	Wandkalender "L'Incoronata Cittadella di Maria"	Europa/Italien		26.06.1985
	85.71:24	Informationsheftchen: Auf den Spuren von Pater Pio	Europa/Italien		26.06.1985
	85.71:25	Postkarte von Padre Pio da Pietrelcina	Europa/Italien		26.06.1985
	85.71:26	Postkarte von Padre Pio da Pietrelcina	Europa/Italien		26.06.1985
	85.71:27	Postkarte: Das Grab des Vaters Pio	Europa/Italien		26.06.1985
	85.71:28	Postkarte von Padre Pio da Pietrelcina	Europa/Italien		26.06.1985
	85.71:29	Andachtsbild mit Gebet (Madonna del Grazie)	Europa/Italien		26.06.1985
	85.71:30	Andachtsbild mit Gebet (Padre Pio)	Europa/Italien		26.06.1985
	85.71:31	Andachtsbild mit Gebet (Christus)	Europa/Italien		26.06.1985
	85.71:32	Andachtsbild mit Ausspruch des Padre Pio	Europa/Italien		26.06.1985
	85.71:33	Andachtsbild mit Ausspruch des Padre Pio	Europa/Italien		26.06.1985
	85.71:34	Andachtsbild mit Ausspruch des Padre Pio	Europa/Italien		26.06.1985
	85.71:35	Umschlag mit diversen Andachtsbildern	Europa/Italien		26.06.1985
	85.71:36	Taschentuch mit Bildnis des Padre Pio	Europa/Italien		26.06.1985
	85.71:37	Wandbild des Padre Pio mit "Gold"-Rahmen	Europa/Italien		26.06.1985

Please note that many designations in this list have been identified as faulty, outdated or as racist abuse since the inventories' original conception.

Bild	Inventarnummer	Objektbezeichnung	Herkunft	Ethnie	Eingangsdatum
	85.71:38	Autoschmuck mit Adhäsionsvorrichtung	Europa/Italien		26.06.1985
	85.71:39	Schlüsselanhänger mit Bildnis P.P. aus Plastik	Europa/Italien		26.06.1985
	85.71:40	Plakette in Lederetui	Europa/Italien		26.06.1985
	85.71:41	Wandbild aus Holz, P. Pio	Europa/Italien		26.06.1985
	85.71:42	Statuette des P. Pio auf Sockel	Europa/Italien		26.06.1985
	85.71:43	Statuette des P. Pio aus Plastik	Europa/Italien		26.06.1985
	85.71:44	Ankündigungsplakat; Padre Pio	Europa/Italien		26.06.1985
	85.71:45	Aufkleber "Padre Pio Proteggimi"	Europa/Italien		26.06.1985
	85.71:46	Aufkleber "Padre Pio Proteggimi"	Europa/Italien		26.06.1985
	85.71:47	Kalender 1985; Padre Pio	Europa/Italien		26.06.1985
	85.71:48	Zeitschrift "Die Stimme Padre Pios", Januar-März 1983	Europa/Italien		26.06.1985
	85.71:49	Zeitschrift "Die Stimme Padre Pios", April-Juni 1983	Europa/Italien		26.06.1985
	85.71:50	Zeitschrift "La Casa", Nr. 20, 1983	Europa/Italien		26.06.1985
	85.71:51	Zeitschrift "La Casa", Nr. 1, 1984	Europa/Italien		26.06.1985
	85.71:52	Zeitschrift "La Casa", Nr. 12, 1984	Europa/Italien		26.06.1985
	85.71:53	Zeitschrift "La Casa", Nr. 1-2, 1985	Europa/Italien		26.06.1985
	85.71:54	Postkarte mit Bildnis des Padre Pio u. Ausspruch	Europa/Italien		26.06.1985
	85.71:55	Postkarte, Abbildung einer Skulptur von Besti, Padre Pio Darstellung	Europa/Italien		26.06.1985
	85.71:56	Postkarte mit Bildnis des P. Pio und Ausspruch	Europa/Italien		26.06.1985
	85.71:57	Postkarte mit diversen Abbildungen, Pietrelcina	Europa/Italien		26.06.1985
	85.71:58	Postkarte mit Madonna	Europa/Italien		26.06.1985
	85.71:59	Postkarte mit Abbildung San Giovanni Rotondo	Europa/Italien		26.06.1985
	85.71:60	Postkarte mit diversen Abbildungen, Madonna, Landschaft, etc.	Europa/Italien		26.06.1985
	85.71:61	Postkarte mit Bildnis des P. Pio und	Europa/Italien		26.06.1985

Please note that many designations in this list have been identified as faulty, outdated or as racist abuse since the inventories' original conception.

Bild	Inventarnummer	Objektbezeichnung	Herkunft	Ethnie	Eingangsdatum
		Ausspruch			
	85.71:62	Postkarte mit diversen Abbildungen, Krankenhaus San Giovanni R.	Europa/Italien		26.06.1985
	85.71:63	Postkarte mit diversen Abbildungen, Krankenhaus San Giovanni Rotondo	Europa/Italien		26.06.1985
	85.71:64	Postkarte mit Abbildung des Krankenhaus S. f. R.	Europa/Italien		26.06.1985
	85.71:65	Postkarte mit Abbildungen des Krankenhauses S. f. R.	Europa/Italien		26.06.1985
	85.71:66	Postkarte mit Abbild des Denkmals von P. Pio, ausgeführt von Antonio Besti	Europa/Italien		26.06.1985
	85.71:67	Postkarte mit Abbildung des Klosters vom Haus zur Linderung der Leiden aus gesehen	Europa/Italien		26.06.1985
	85.71:68	Postkarte mit Abbildund des P. Pio	Europa/Italien		26.06.1985
	85.71:69	Postkarte mit Abbildung des Klosters	Europa/Italien		26.06.1985
	85.71:70	Andachtsbild mit Gebet	Europa/Italien		26.06.1985
	85.71:71	Andachtsbild mit Gebet	Europa/Italien		26.06.1985
	85.71:72	Andachtsbild mit Gebet	Europa/Italien		26.06.1985
	85.71:73	Andachtsbild mit Gebet	Europa/Italien		26.06.1985
	85.71:74	Andachtsbild mit Gebet	Europa/Italien		26.06.1985
	85.71:75	Andachtsbild mit Gebet	Europa/Italien		26.06.1985
	85.71:76	Taschenkalender mit Heiligen	Europa/Italien		26.06.1985
	85.71:77	Informationsblatt; Padre Pio, Wallfahrtskirche	Europa/Italien		26.06.1985
	85.71:78	Werbung für eine Medaille	Europa/Italien		26.06.1985
	85.71:79	Anstecker mit Bildnis des Padre Pio	Europa/Italien		26.06.1985
	85.71:80	sehr kleiner Anhänger mit Bildnis des Padre Pio	Europa/Italien		26.06.1985
	85.71:81	kleiner Anhänger mit Bildnis des Padre Pio (blau)	Europa/Italien		26.06.1985
	85.71:82	kleiner Anhänger mit Bildnis des Padre Pio (silberfarben)	Europa/Italien		26.06.1985
	85.71:83	kleiner Anhänger, goldfarben mit Ring umfasst, Bildnis des P. Pio und Madonna	Europa/Italien		26.06.1985
	85.71:84	kleiner Anhänger, goldfarben, Bildnis des P. Pio und Madonna	Europa/Italien		26.06.1985
	85.71:85	Anhänger, Bildnis der Madonna, bläulich,	Europa/Italien		26.06.1985

Please note that many designations in this list have been identified as faulty, outdated or as racist abuse since the inventories' original conception.

Bild	Inventarnummer	Objektbezeichnung	Herkunft	Ethnie	Eingangsdatum
		Schmuckrand			
	85.71:86	Anhänger, Bildnis des Padre Pio und des Krankenhauses, goldfarben	Europa/Italien		26.06.1985
	85.71:87	Stoffmütze mit Aufdruck	Europa/Italien		26.06.1985
	85.71:88	Statue des S. Gerardo aus Porzellan	Europa/Italien		26.06.1985
	85.71:89	Wandbehang; Deko	Europa/Italien		26.06.1985
	85.71:90	Porzellansesselchen	Europa/Italien		26.06.1985
	85.71:91	Schmuckanhänger mit Bildnis des S. Gerardo und Kette	Europa/Italien		26.06.1985
	85.71:92	Postkarte mit Bildnis des S. Gerardo	Europa/Italien		26.06.1985
	85.71:93	Postkarte mit Abb. der Madonna	Europa/Italien		26.06.1985
	85.71:94	Postkarte, zeigt den Transport der Statue des S. Gerardo	Europa/Italien		26.06.1985
	85.71:95	Postkarte, diverse Abbildungen	Europa/Italien		26.06.1985
	85.71:96	Postkarte mit Abbildung des Collegio dei PP	Europa/Italien		26.06.1985
	85.71:97	Postkarte mit Abbildungen der Basilika	Europa/Italien		26.06.1985
	85.71:98	Postkarte mit Abbildung der zerstörten Basilika	Europa/Italien		26.06.1985
	85.71:99	Postkarte mit Abbildung der zerstörten Basilika	Europa/Italien		26.06.1985
	85.71:100	Postkarte mit Abbildung der neuen Kirche	Europa/Italien		26.06.1985
	85.71:101	Postkarte mit Abbildung des zerstörten Collegio	Europa/Italien		26.06.1985
	85.71:102	Postkarte mit Abbildung der zerstörten Basilika	Europa/Italien		26.06.1985
	85.71:103	Postkarte mit Abbildung der zerstörten Basilika	Europa/Italien		26.06.1985
	85.71:104	Postkarte mit diversen Abbildungen, zerstörte Basilika, neue Kirche	Europa/Italien		26.06.1985

Please note that many designations on this list have been identified as faulty, outdated or as racist abuse since the inventories' original conception.

Bild	Inventarnummer	Objektbezeichnung	Herkunft	Ethnie	Eingangsdatum
	85.71:105	Postkarte mit diversen Abbildungen und Spruch	Europa/Italien		26.06.1985
	85.71:106	Postkarte mit Abbildung der zerstörten Basilika	Europa/Italien		26.06.1985
	85.71:107	Postkarte mit Abbildung der zerstörten Basilika	Europa/Italien		26.06.1985
	85.71:108	Kinderlätzchen	Europa/Italien		26.06.1985
	85.71:109	Taschentuch mit Bildnis des S. Gerardo	Europa/Italien		26.06.1985
	85.71:110	Andachtsbildchen mit Gebet und Bildnis des S. Gerardo	Europa/Italien		26.06.1985
	85.71:111	Anhänger, sehr klein, mit Bildnis des S. Gerardo, bläulich	Europa/Italien		26.06.1985
	85.71:112	Anhänger, sehr klein, goldfarben, mit Bildnis des S. Gerardo	Europa/Italien		26.06.1985
	85.71:113	Anhänger, sehr klein, silberfarben, mit Bildnis des S. Gerardo	Europa/Italien		26.06.1985
	85.71:114	Anhänger, klein, goldfarben, mit Bildnis des S. G.	Europa/Italien		26.06.1985
	85.71:115	Anhänger, klein, silberfarben, mit Bildnis des S. G.	Europa/Italien		26.06.1985
	85.71:116	Anhänger, klein, silberfarben, mit Einfassung und Bildnis des S. G.	Europa/Italien		26.06.1985
	85.71:117	Anhänger, tropfenförmig, mit Bildnis des S. G.	Europa/Italien		26.06.1985
	85.71:118	Anhänger, klein, rot, mit Bildnis des S. G.	Europa/Italien		26.06.1985
	85.71:119	Anhänger, klein, silberfarben, mit Bildnis der Madonna und des S. G. (Rückseite)	Europa/Italien		26.06.1985
	85.71:120	Anhänger, klein, goldfarben, Relief des S. G.	Europa/Italien		26.06.1985
	85.71:121	Anhänger, mit großer goldfarbener Einfassung, in der Mitte Bildnis des S. G.	Europa/Italien		26.06.1985
	85.71:122	Anhänger mit rot-weißem Wappen und Aufschrift "Reliquia" und Bildnis des S. G., rund	Europa/Italien		26.06.1985
	85.71:123	Anhänger mit rot-weißem Wappen und Bildnis des S. G.	Europa/Italien		26.06.1985
	85.71:124	Plastikfächer mit Bildern aus dem Leben des S. Gerardo	Europa/Italien		26.06.1985
	85.71:125	Kugelschreiber mit Bild von Maiella/S. Gerardo	Europa/Italien		26.06.1985
	85.71:126	Autoschmuck, S. Gerardo und Foto nach	Europa/Italien		26.06.1985

Please note that many designations in this list have been identified as faulty, outdated or as racist abuse since the inventories' original conception.

Bild	Inventarnummer	Objektbezeichnung	Herkunft	Ethnie	Eingangsdatum
		Wahl			
	85.71:127	Nagelclip	Europa/Italien		26.06.1985
	85.71:128	Schlüsselanhänger mit Bildnis des S. Gerardo	Europa/Italien		26.06.1985
	85.71:129	Schlüsselbund aus Leder mit aufgedrucktem Bildnis des S. Gerardo	Europa/Italien		26.06.1985
	85.71:130	Plastiktüte "Ricordi Santuario S. Gerardo"	Europa/Italien		26.06.1985
	85.71:131	Wandschmuck aus Holz mit Bildnis S. Gerardo, Kamin und Pickel	Europa/Italien		26.06.1985
	85.71:132	Comic-Heft: "San Gerardo a fumetti"	Europa/Italien		26.06.1985
	85.71:133a-h	Diverse Informationshefte "San Gerardo"	Europa/Italien		26.06.1985
	85.71:134	Heft: Santi Santeuari	Europa/Italien		26.06.1985
	85.71:135	Santuario San Gerardo: Guia del Pellegrino [Broschüre]	Europa/Italien		26.06.1985
	85.71:136	Andachtsbild "Supplica a S. Gerardo Maiella"	Europa/Italien		26.06.1985
	85.71:137	Aufkleber von San Gerardo: Gebäude und Bildnis	Europa/Italien		26.06.1985
	85.71:138	Aufkleber von San Gerardo: Portrait des Heiligen	Europa/Italien		26.06.1985
	85.71:139	Umschlag mit diversen Andachtsbildchen und Aufklebern	Europa/Italien		26.06.1985
	85.71:140	kleine Plastiktüte mit S. Gerardo	Europa/Italien		26.06.1985
	85.71:141	kleines Plakat von S. Donato	Europa/Italien		26.06.1985
	85.71:142	Postkarte mit S. Donato	Europa/Italien		26.06.1985
	85.71:143	Andachtsbild mit S. Donato	Europa/Italien		26.06.1985
	85.71:144	Andachtsbild mit S. Donato aus festem Material; Pappe	Europa/Italien		26.06.1985
	85.71:145	kleiner viereckiger Aufkleber mit S. Donato	Europa/Italien		26.06.1985
	85.71:146	Aufkleber von S. Donato	Europa/Italien		26.06.1985
	85.71:147	Informationsbroschüre von S. Donato, Ripa candida (Potenza)	Europa/Italien		26.06.1985
	85.71:148	kleine Schallplatte: Santuario San	Europa/Italien		26.06.1985

Please note that many designations in this list have been identified as faulty, outdated or as racist abuse since the inventories' original conception.

Bild	Inventarnummer	Objektbezeichnung	Herkunft	Ethnie	Eingangsdatum
		Donato; mit Hülle			
	85.71:149	Andachtsbilder von S. Donato	Europa/Italien		26.06.1985
	85.71:150	Wandschmuck, Plastik, mit Aufhängevorrichtung	Europa/Italien		26.06.1985
	85.71:151	Wandschmuck, S. Donato, aus Plexiglas	Europa/Italien		26.06.1985
	85.71:152	Wandschmuck, oval, S. Donato	Europa/Italien		26.06.1985
	85.71:153	"Tischaltar", S. Donato, mit Beleuchtung	Europa/Italien		26.06.1985
	85.71:154	Schlüsselanhänger, S. Donato	Europa/Italien		26.06.1985
	85.71:155	Autoschmuck mit S. Donato und Papst Johannes XXIII	Europa/Italien		26.06.1985
	85.71:156	Skapulier, rechteckig, mit Bildnis des S. Donato, gedruckt	Europa/Italien		26.06.1985
	85.71:157	Skapulier, rechteckig, mit Bildnis des S. Donato, gedruckt	Europa/Italien		26.06.1985
	85.71:158	Skapulier, länglich, mit Bildnis des S. Donato	Europa/Italien		26.06.1985
	85.71:159	Skapulier, herzförmig, hellrosa	Europa/Italien		26.06.1985
	85.71:160	Skapulier, rosa	Europa/Italien		26.06.1985
	85.71:161	Skapulier, kariert	Europa/Italien		26.06.1985
	85.71:162	Skapulier, mit Bildnis des S. Donato, mit Blümchenmuster	Europa/Italien		26.06.1985
	85.71:163	Skapulier mit Muster	Europa/Italien		26.06.1985
	85.71:164	Plakette des hl. Donato, Messing (?), zwei mal vorhanden, einmal ohne Inv.-Nr.-Auftrag	Europa/Italien		26.06.1985
	85.71:165	Plakette, in Plastikhülle, zwei mal vorhanden, einmal ohne Inv.-Nr.-Auftrag	Europa/Italien		26.06.1985
	85.71:166	Plakette, S. Guiseppe Vesuviano und Maria, zwei mal vorhanden, einmal ohne Inv.-Nr.-Auftrag	Europa/Italien		26.06.1985

Please note that many designations in this list have been identified as faulty, outdated or as racist abuse since the inventories' original conception.

Bild	Inventarnummer	Objektbezeichnung	Herkunft	Ethnie	Eingangsdatum
	85.71:167	Kalender in Taschenform, 1985, von Padre Pio	Europa/Italien		26.06.1985
	85.84:1	blaues Kleid mit Stickerei und 6 Bernsteinknöpfen; Miederform mit Rock	Europa/-/Ostpreußen (?)		18.09.1985
	85.84:2	weiße Bluse, 2 Bernsteinknöpfe für Manschetten	Europa/Deutschland/hist. Provinzen/Ostpreußen		18.09.1985
	85.84:3	weiße Schürze, rot bestickt	Europa/Deutschland/hist. Provinzen/Ostpreußen		18.09.1985
	85.85:1	gewebte und broschierte Brotdecke, Belutsch, Afghanistan um 1950, ca. 1980 erworben	Asien/Zentralasien/Afghanistan		23.10.1985
	85.85:2	1 großer gewebter Sack mit Tiermusterfries, um 1900, Belutsch	Asien/Zentralasien/Afghanistan		23.10.1985
	85.85:3	1 kleine Teppichtasche (Hälfte einer Doppeltasche) mit zwei kleinen Perlen, Belutsch, um 1900	Asien/Zentralasien/Afghanistan		23.10.1985
	85.85:4	1 kleine Tasche mit alternierender Knüpf- und Webarbeit, ca. 1930	Asien/Zentralasien/Afghanistan		23.10.1985
	85.85:5	1 kleine geknüpfte Tasche, Belutsch, ca. 1900 - 1930	Asien/Zentralasien/Afghanistan		23.10.1985
	85.85:6	1 kleine gewebte Tasche, Belutsch, um 1900	Asien/Zentralasien/Afghanistan		23.10.1985
	85.85:7	1 kleine Tasche mit alternierender Web- und Knüpfarbeit, Belutsch um 1930	Asien/Zentralasien/Afghanistan		23.10.1985
	85.85:8	1 kleine Tasche mit alternierender Web- und Knüpfarbeit, Belutsch um 1930, Pendant zu 85.85:7, vermutlich Teile einer Doppeltasche	Asien/Zentralasien/Afghanistan		23.10.1985
	85.85:9	1 geknüpfte Teppichtasche mit erhobenem Muster, ohne Rückseite, Belutsch, ca. 1940 - 1950	Asien/Zentralasien/Afghanistan		23.10.1985
	85.85:10	1 Knüpf-Teppichtasche, um 1973 von Dr. Augustin in Afghanistan erworben, um 1950	Asien/Zentralasien/Afghanistan		23.10.1985
	85.85:11	große Doppeltasche mit Knüpf- und Webarbeit, Belutsch, um 1900	Asien/Zentralasien/Afghanistan		23.10.1985
	85.85:12	große Doppeltasche, Kelim, mit Rautenmuster, Belutsch, ca. 1930 - 1940	Asien/Zentralasien/Afghanistan		23.10.1985
	85.85:13	1 Kelim-Teppichtasche mit feinem Muster, Belutsch, um 1950	Asien/Zentralasien/Afghanistan		23.10.1985
	85.85:14	1 Kelim-Teppichtasche mit feinem Muster, Belutsch, um 1950, pendant zu 85.85:13	Asien/Zentralasien/Afghanistan		23.10.1985

Please note that many designations in this list have been identified as faulty, outdated or as racist abuse since the inventories' original conception.

Bild	Inventarnummer	Objektbezeichnung	Herkunft	Ethnie	Eingangsdatum
	85.85:15	1 Kelim-Steinsalztasche, Belutsch, um 1920 (?)	Asien/Zentralasien/Afghanistan		23.10.1985
	85.86:1	Gewandschließe (guljaka), Silber [Feuer]vergoldet mit Glassteinen und Karneol, Jomud-Turkmenen, um 1900	Asien/Zentralasien		11.11.1985
	85.87:1	Pferdetrense mit Halfter, Silberbeschläge mit Karneolen, 1. Hälfte 20. Jh.	Asien/Zentralasien/Afghanistan	<Eurasien>/<Asien>/<Zentralasien>/Turkmenen	28.11.1985
	85.87:2	Pferdebrustschmuck, Leder mit Silberbeschlägen und Karneolen, zu 85.87:1	Asien/Zentralasien/Afghanistan	<Eurasien>/<Asien>/<Zentralasien>/Turkmenen	28.11.1985
	85.87:3	Boskaschi-Peitsche, Holz mit Silberbeschlägen und geflochtenem Leder, um 1950	Asien/Zentralasien/Afghanistan	<Eurasien>/<Asien>/<Zentralasien>/Turkmenen	28.11.1985
	85.87:4	Pferdedecke, gestreifte Seite gewebt, Innenseite gemusterter Filz	Asien/Zentralasien/Afghanistan	<Eurasien>/<Asien>/<Zentralasien>/Turkmenen (?)	28.11.1985
	85.87:5	große Kelimtasche mit Rückseite, 19. Jahrhundert	Asien/Zentralasien/Afghanistan	<Eurasien>/<Asien>/<Zentralasien>/Turkmenen: Tekke (?)	28.11.1985
	85.87:6	große Kelimtasche mit Rückseite, 19. Jahrhundert, Pendant zu 85.87:5	Asien/Zentralasien/Afghanistan	<Eurasien>/<Asien>/<Zentralasien>/Turkmenen: Tekke (?)	28.11.1985
	85.87:7	Steinsalztasche, Belutsch, ca. 1920	Asien/Vorderasien	<Eurasien>/<Asien>/Belutschen	28.11.1985
	85.87:8	Steinsalztasche, ca. 1970 - 1980	Asien/Vorderasien/Iran	<Eurasien>/<Asien>/<Vorderasien>/Kurden (?)	28.11.1985
	85.87:9	Holzkasten mit 2 Feinwaagen und 6 Gewichten, 2. Hälfte 19. Jh.	Asien/Vorderasien/Iran		28.11.1985
	85.87:10	Schüssel, grün glasiert, Töpferzentrum Istalif (Geschenk)	Asien/Zentralasien/Afghanistan/Kabul/Istalif/Istalif		28.11.1985
	85.87:11	tiefer Teller, gelb glasiert, Töpferzentrum Istalif	Asien/Zentralasien/Afghanistan/Kabul/Istalif/Istalif		28.11.1985
	85.87:12	Tonfigürchen, Pferd mit Reiter, blau glasiert, Töpferzentrum Istalif	Asien/Zentralasien/Afghanistan/Kabul/Istalif/Istalif		28.11.1985
	85.87:13	Beil mit Messingstreifen, Derwischaxt (?)	Asien/Zentralasien/Afghanistan		28.11.1985
	85.89:1	1 kleines Tablett, Lackarbeit, aus Plastik, Fedoskino (?), UdSSR (wurde als Geschenk von Prof. Bromly, Moskau, mitgebracht)	Eurasien/UdSSR		28.11.1985
	85.90:1	1 Osterdecke, bestickt mit Osterlamm, Kelch und Siegesfahne, süddeutscher Stil	Europa/Deutschland		02.12.1985
	85.91:1	1 kleine Spanschachtel mit sänftentragenden Hasen und Igel	Europa/Deutschland (?)		02.12.1985

Please note that many designations in this list have been identified as faulty, outdated or as racist abuse since the inventories' original conception.

Bild	Inventarnummer	Objektbezeichnung	Herkunft	Ethnie	Eingangsdatum
		(Schachtel und Deckel)			
	85.91:2	1 Gänseei, mit Mädchen und Ferkel bemalt	Europa/Deutschland (?)		02.12.1985
	85.92:1	Postkarte, Nissen auf Schlitten, gez. von Marjalüsa Pitkäranta	Europa/Finnland		02.12.1985
	85.92:2	Postkarte, Winterlandschaft	Europa/Finnland		02.12.1985
	85.92:3	Postkarte, gezeichnet wie 1, Nisse auf Skiern	Europa/Finnland		02.12.1985
	85.92:4	Postkarte, gezeichnet wie 1, Winterlandschaft	Europa/Finnland		02.12.1985
	85.92:5	Postkarte, Gehorschützenverband, am Futterhäuschen	Europa/Finnland		02.12.1985
	85.92:6	Postkarte, Sternsinger, gezeichnet wie 1	Europa/Finnland		02.12.1985
	85.92:7	Postkarte, Weihnachtsmotiv, Invalidenverband e.V.	Europa/Finnland		02.12.1985
	85.92:8	Postkarte, Schneewittchen (?) und die Zwerge	Europa/Finnland		02.12.1985
	85.92:9	Postkarte, Zwerge beim Schneefegen	Europa/Finnland		02.12.1985
	85.92:10	Postkarte, Gang zur Christmette	Europa/Finnland		02.12.1985
	85.92:11	Postkarte, Fünf Knaben aus Maahinka (Finnland) "posieren" vor der Kamera, 1927 (Nachdruck)	Europa/Finnland		02.12.1985
	85.92:12	Schneebesen aus Birkenreisern, hergestellt von der 90jährigen Bäuerin Katri Kivilaakso in der Büdnerei Isoaho in Mittel-Finnland um 1980	Europa/Finnland		02.12.1985
	85.92:13	Schneebesen aus Birkenreisern, hergestellt von der 90jährigen Bäuerin Katri Kivilaakso in der Büdnerei Isoaho in Mittel-Finnland um 1980	Europa/Finnland		02.12.1985
	85.93:1	türkischer Schulatlas, unvollständig, Türkei	Asien/Vorderasien/Türkei		02.12.1985
	85.104:1	Steinsalztasche (namakdan), Torbet Haidari Khorassan, NO-Persien, Belutsch, Anfang 20. Jh.	Asien/Vorderasien/Iran		02.12.1985
	85.104:2	1 kleine Steinsalztasche (namakdan), Zalve, Ost-Persien, Belutsch, Ende 19. Jh.	Asien/Vorderasien		02.12.1985
	85.105:1	große Filztasche mit Applikationsarbeit,	Asien/Zentralasien	<Eurasien>/<Asien>/<Zen	18.12.1985

Please note that many designations in this list have been identified as faulty, outdated or as racist abuse since the inventories' original conception.

Bild	Inventarnummer	Objektbezeichnung	Herkunft	Ethnie	Eingangsdatum
		um 1920 [Frauentasche aus Filz]		tralasien>/Turkmenen: Jomud	
	85.106:1	Zeichnung auf Samtpapier (Kreidezeichnung) der Geburt des Lichts bzw. Geburt Christi nach persischer Legende	Europa/Deutschland/Hamburg		18.12.1985
	85.106:2	Ölbild: Geburt Christi aus dem Ei	Europa/Deutschland/Hamburg		18.12.1985
	85.107:1	1 Weihnachtsgruß mit Glückwunschoblate, Polen	Europa/Polen		30.12.1985
	85.107:2	1 Serie von lilaroten Glückwunschoblaten mit verschiedenen weihnachtlichen Motiven, Polen	Europa/Polen		30.12.1985
	85.107:3	1 Serie von orangenen Glückwunschoblaten mit verschiedenen weihnachtlichen Motiven, Polen	Europa/Polen		30.12.1985
	85.107:4	1 Serie von weißen Glückwunschoblaten mit verschiedenen weihnachtlichen Motiven, Polen	Europa/Polen		30.12.1985
	85.108:1	1 Trachtenhäubchen, Samt mit Goldbrokatapplikation, Tegernsee (?), Bayern	Europa/Deutschland		30.12.1985
	85.108:2	wirtschaftsgeographischer Atlas des Bezirks Zelinograd, Kasachstan, UdSSR, Moskau 1964	Asien/Zentralasien/Kasachstan		30.12.1985
	86.4:1	kleinerer Weihnachtsbaum aus Polen mit 2 Eierkrüglein, ca. 13 Spanfiguren, 3 Strohketten, 1 Strohkörbchen, 1 Strohvögelchen, 10 bunten Christbaumkugeln, 1 Christbaumspitze, Nüsse mit bunten Bändern u. Bonbons mit bunten Bändern	Europa/Polen		03.03.1986
	86.4:2	"Blasender Engel" in Holzblockform aus Kielce	Europa/Polen		03.03.1986
	86.4:3	Spruchband auf polnisch mit dem Weihnachtsgruß "Fröhliche Weihnachten", gestickt von Maud Pohlmeyer	Europa/Polen		03.03.1986
	86.4:4	Apfelpyramide mit 4 Holzäpfeln und Kerzen	Europa/Polen/Schlesien		03.03.1986
	86.4:5	"Geldapfel" mit "Goldmünze" (aus	Europa/Polen/Schlesien		03.03.1986

Please note that many designations in this list have been identified as faulty, outdated or as racist abuse since the inventories' original conception.

Bild	Inventarnummer	Objektbezeichnung	Herkunft	Ethnie	Eingangsdatum
		Schokolade) und Kerze			
	86.4:6	Getreidepyramide als Ernteorakel mit den 4 Getreidearten Weizen, Gerste, Roggen, Hafer	Europa/Polen/Schlesien		03.03.1986
	86.4:7	Herrnhuter Stern, hergestellt von dem Herrnhuter Bruder ...	Europa/Polen/Schlesien		03.03.1986
	86.4:8	Spruchband mit dem Spruch "Gesunde Feiertage", gestickt von Maud Pohlmeyer (M.P.)	Europa/Polen/Schlesien		03.03.1986
	86.4:9	Fliese mit Dannekindern mit Spruch: "Wir wünschen der Madam einen gedeckten Tisch - Auf allen vier Ecken, einen gebratenen Fisch."	Europa/Deutschland/hist. Provinzen/Ostpreußen		03.03.1986
	86.4:10	Stroh-Unruhe mit 24 Rhombenkörbchen, hergestellt von Frau Eva Müller, Landsmannschaft Ostpreußen	Europa/Polen;Europa/Russland		03.03.1986
	86.4:11	Reiter, Gebäck aus Brotteig mit Zuckerguß	Europa/Deutschland/hist. Provinzen/Ostpreußen		03.03.1986
	86.4:12	Spinnerin, Gebäck aus Brotteig mit Zuckerguß	Europa/Deutschland/hist. Provinzen/Ostpreußen		03.03.1986
	86.4:13	Vogel	Europa/Deutschland/hist. Provinzen/Ostpreußen		03.03.1986
	86.4:14	Steinbock	Europa/Deutschland/hist. Provinzen/Ostpreußen		03.03.1986
	86.4:15	"Dannekinder"	Europa/Deutschland/hist. Provinzen/Ostpreußen		03.03.1986
	86.4:16	Herz	Europa/Deutschland/hist. Provinzen/Ostpreußen		03.03.1986
	86.4:17	Pferdeköpfe	Europa/Deutschland/hist. Provinzen/Ostpreußen		03.03.1986
	86.4:18	Spruchband "Fröhliche Weihnachten", gestickt von M. P. [Maud Pohlmeyer]	Europa/Deutschland/hist. Provinzen/Ostpreußen		03.03.1986
	86.4:19	gewebtes Band (Juosta) mit Aufschrift "Lietuva"	Europa/Litauen		03.03.1986
	86.4:20	23 Strohschmuckelemente für den Weihnachtsbaum	Europa/Litauen		03.03.1986
	86.4:21	Oblate, Hirte mit Schafen vor der Krippe	Europa/Litauen		03.03.1986
	86.4:22	Oblate, Krippenszene	Europa/Litauen		03.03.1986
	86.4:23	Postkarte mit Weihnachtsbaum und	Europa/Litauen		03.03.1986

Please note that many designations in this list have been identified as faulty, outdated or as racist abuse since the inventories' original conception.

Bild	Inventarnummer	Objektbezeichnung	Herkunft	Ethnie	Eingangsdatum
		Strohschmuck			
	86.4:24	kleine spanische Schale [mit Weihnachtsgebäck in Pilzform, Kügelchen und "Würfelchen"]	Europa/Litauen		03.03.1986
	86.4:25	Spruchband mit Weihnachtsspruch und Trachtenpärchen, gestickt von M. P. [Maud Pohlmeyer]	Europa/Litauen		03.03.1986
	86.4:26	Pfefferkuchenhaus im Niedersachsenstil hergestellt von Wolf Dieter Preuß (Hamburg)	<Europa>/Nordeuropa/Niederdeutsche		03.03.1986
	86.4:27	"Hitjepuppe" ("Krims-Krams"), Gebäck nach Konditorart mit Eiweißglasur verziert, Harlekin	<Europa>/Nordeuropa/Niederdeutsche		03.03.1986
	86.4:28	Pferd, Gebäck nach Konditorart mit Eiweißglasur verziert	<Europa>/Nordeuropa/Niederdeutsche		03.03.1986
	86.4:29	Körbchen, Gebäck nach Konditorart mit Eiweißglasur verziert	<Europa>/Nordeuropa/Niederdeutsche		03.03.1986
	86.4:30	Gitarre, Gebäck nach Konditorart mit Eiweißglasur verziert	<Europa>/Nordeuropa/Niederdeutsche		03.03.1986
	86.4:31	Lamm, Gebäck nach Konditorart mit Eiweißglasur verziert	<Europa>/Nordeuropa/Niederdeutsche		03.03.1986
	86.4:32	Trompete, Gebäck nach Konditorart mit Eiweißglasur verziert	<Europa>/Nordeuropa/Niederdeutsche		03.03.1986
	86.4:33	Harlekin (klein), Gebäck nach Konditorart mit Eiweißglasur verziert	<Europa>/Nordeuropa/Niederdeutsche		03.03.1986
	86.4:34	Harlekin groß, Gebäck nach Konditorart mit Eiweißglasur verziert	<Europa>/Nordeuropa/Niederdeutsche		03.03.1986
	86.4:35	Reiter, Gebäck nach Konditorart mit Eiweißglasur verziert	<Europa>/Nordeuropa/Niederdeutsche		03.03.1986
	86.4:36	Pferd in Pfefferkuchenteig mit Eiweißglasur	<Europa>/Nordeuropa/Niederdeutsche		03.03.1986
	86.4:37	Körbchen mit 6 Stück Marzipan in Obstform, Lübeck	<Europa>/Nordeuropa/Niederdeutsche		03.03.1986
	86.4:38	Aachener Printen 7 Stck	<Europa>/Nordeuropa/Niederdeutsche		03.03.1986
	86.4:39	Spekulatius 6 Stck	<Europa>/Nordeuropa/Niederdeutsche		03.03.1986
	86.4:40	russisches Brot 5 Stck	<Europa>/Nordeuropa/Niederdeutsche		03.03.1986
	86.4:41	Zimtsterne 6 Stck	<Europa>/Nordeuropa/Niederdeutsche		03.03.1986

Please note that many designations in this list have been identified as faulty, outdated or as racist abuse since the inventories' original conception.

Bild	Inventarnummer	Objektbezeichnung	Herkunft	Ethnie	Eingangsdatum
	86.4:42	Schokoladenbrezel, 3 Stck	<Europa>/Nordeuropa/Niederdeutsche		03.03.1986
	86.4:43	Thorner Katharinchen, 2 Stck (Gebäck)	<Europa>/Nordeuropa/Niederdeutsche		03.03.1986
	86.4:44	Konfekt-Marzipan, 18 Stück, Königsberger Marzipan	<Europa>/Nordeuropa/Niederdeutsche		03.03.1986
	86.4:45	2 Marzipan-Herzen, 1 Marzipankreis	<Europa>/Nordeuropa/Niederdeutsche		03.03.1986
	86.4:46	Nürnberger Pfefferkuchen (3 Stück)	Europa/Deutschland/Süddeutschland		03.03.1986
	86.4:47	Nürnberger Lebkuchen (Elisen), (2 Stück)	Europa/Deutschland/Süddeutschland		03.03.1986
	86.4:48	Kletzenbrot	Europa/Deutschland/Süddeutschland		03.03.1986
	86.4:49	Dresdner Stollen als "Wickelkind"	Europa/Deutschland/Süddeutschland		03.03.1986
	86.4:50	Backrezepte aus Süddeutschland von 1748, Nachdruck von K. Schierle, Burg Maienfels, Wüstenrot	Europa/Deutschland/Süddeutschland		03.03.1986
	86.4:51	Springerle, Nikolaus bemalt, von Frau Schierle, Wüstenrot	Europa/Deutschland/Süddeutschland		03.03.1986
	86.4:52	Springerle, Pärchen bemalt	Europa/Deutschland/Süddeutschland		03.03.1986
	86.4:53	Springerle, Jesuskind mit Weltkugel	Europa/Deutschland/Süddeutschland		03.03.1986
	86.4:54	Springerle, König auf Hahn, Symbol des Stolzes, bemalt	Europa/Deutschland/Süddeutschland		03.03.1986
	86.4:55	Springerle, Reiter, unbemalt	Europa/Deutschland/Süddeutschland		03.03.1986
	86.4:56	Springerle, unbemalt, 7 Stück	Europa/Deutschland/Süddeutschland		03.03.1986
	86.4:57	Modelgebäck, Nikolaus aus Freudenstadt	Europa/Deutschland/Süddeutschland		03.03.1986
	86.4:58	Modelgebäck, Salzteiggebäck, Knecht Ruprecht	Europa/Deutschland/Süddeutschland		03.03.1986
	86.4:59	Holzmodel Nikolaus mit Weihnachtsbaum, Kopie	Europa/Deutschland/Süddeutschland		03.03.1986
	86.4:60	Teiggebäck - Nikolaus, Sonthofen, zum 6.12. gebacken	Europa/Deutschland/Süddeutschland		03.03.1986
	86.4:61	Teiggebäck - Sonthofener Klausenmännle, Sonthofen, zum 6.12. gebacken	Europa/Deutschland/Süddeutschland		03.03.1986
	86.4:62	Gebäck mit aufgeklebtem Prägebild, Nikolaus	Europa/Deutschland/Süddeutschland		03.03.1986

Please note that many designations in the list have been identified as faulty, outdated or as racist abuse since the inventories' original conception.

Bild	Inventarnummer	Objektbezeichnung	Herkunft	Ethnie	Eingangsdatum
	86.4:63	Weckemann mit Tonpfeife, Rheinland	Europa/Deutschland/Süddeutschland		03.03.1986
	86.4:64	Schokoladen-Nikolaus mit Staniolbezug	Europa/Deutschland/Süddeutschland		03.03.1986
	86.4:65	Schokoladen-Weihnachtsmann von Gubor	Europa/Deutschland/Süddeutschland		03.03.1986
	86.4:66	Fichtenzapfen uas Schokoladenplätzchen, Schwarzwald	Europa/Deutschland/Süddeutschland		03.03.1986
	86.4:67	Neujahrsgebäck, Zopf, Taunus	Europa/Deutschland/Süddeutschland		03.03.1986
	86.4:68	Neujahrsgebäck, Zopfknoten, Taunus	Europa/Deutschland/Süddeutschland		03.03.1986
	86.4:69	Spruchband: Frohe Festtage, bestickt von M. P. [Maud Polhmeyer]	Europa/Deutschland/Süddeutschland		03.03.1986
	86.4:70	Türgel, Gebäck aus der Schweiz, 9 Stück	Europa/Schweiz		03.03.1986
	86.4:71	Ewige Lampe, hängend; 2 Teile aus Metall und Glas	Eurasien/Russland		03.03.1986
	86.4:72	silberne Rosen, 2 Stück (Staniolpapier)	Eurasien/Russland		03.03.1986
	86.4:73	Kalenderblatt, Taschenkalender, Kloster Zagorsk	Eurasien/Russland		03.03.1986
	86.4:74	Spruchband mit der russ. Aufschrift "Christus ist geboren"	Eurasien/Russland		03.03.1986
	86.4:75	Ikone mit der Gottesmutter Hodigitria, Rußland, 2. Hälfte 17. Jh. (Kopie)	Europa/Serbien		03.03.1986
	86.4:76	Ikonentuch mit Filetspitzen, von Großmutter von Frau Breckwoldt angefertigt	Europa/Serbien		03.03.1986
	86.4:77	Ikone aus Jugoslawien mit Darstellung der hl. Familie (Kopie)	Europa/Serbien		03.03.1986
	86.4:78	[Kultisches Weihnachtsbrot mit 4 Stempeln mit den Namenssymbolen von Jesus Christus]	Europa/Serbien		03.03.1986
	86.4:79	Weihrauchgefäß aus Ton	Europa/Serbien		03.03.1986

Please note that many designations in this list have been identified as faulty, outdated or as racist abuse since the inventories' original conception.

Bild	Inventarnummer	Objektbezeichnung	Herkunft	Ethnie	Eingangsdatum
					
	86.4:80	Kerzenleuchter mit Opferkerze	Europa/Serbien		03.03.1986
	86.4:81	Ewiges Licht, Hängelampe, 2 Teile aus Metall und Glas (Osterbrauchtum?)	Europa/Serbien		03.03.1986
	86.4:82	Strohbüschel, geweiht im Weihnachtsgottesdienst zum 7. Januar	Europa/Serbien		03.03.1986
	86.4:83	Eichenästchen vom serbischen "Weihnachtsbaum" (badujak) mit den serbischen Natinalfarben rot - blau - weiß	Europa/Serbien		03.03.1986
	86.4:84	Spruchband mit der serbischen Aufschrift "Christus ist geboren", bestickt von Maud Pohlmeyer	Europa/Serbien		03.03.1986
	86.4:85	Tischläufer (Stickerei)	Europa/Ukraine;Eurasien/Russland		03.03.1986
	86.4:86	3 Kultbrote mit Kerze	Europa/Ukraine;Eurasien/Russland		03.03.1986
	86.4:87	[Zopfgebäck] mit Kerze	Europa/Ukraine;Eurasien/Russland		03.03.1986
	86.4:88	"Dickkorn"[?]-Garbe (Roggen) mit gesticktem Tuch / M. P. [Maud Pohlmeyer]	Eurasien/Russland;Europa/Ukraine		03.03.1986
	86.4:89	Weihn.-Karte mit Krippenmotiv	Eurasien/Russland;Europa/Ukraine		03.03.1986
	86.4:90	Weihn.-Karte mit Weihnachtsstube	Eurasien/Russland;Europa/Ukraine		03.03.1986
	86.4:91	Spruchband mit ukrainischem Weihnachtsgruß "Christus ist geboren", bestickt von M. P. [Maud Pohlmeyer]	Eurasien/Russland;Europa/Ukraine		03.03.1986
	86.4:92	Ikone mit Gottesmutter und Kind (Druck)	Europa/Ukraine;Eurasien/Russland		03.03.1986
	86.4:93	Kleine Metallikone Maria mit dem Kind	Europa/Rumänien		03.03.1986

Please note that many designations in this list have been identified as faulty, outdated or as racist abuse since the inventories' original conception.

Bild	Inventarnummer	Objektbezeichnung	Herkunft	Ethnie	Eingangsdatum
					
	86.4:94	Kultbrot (Colac)	Europa/Rumänien		03.03.1986
	86.4:95	gewebter Läufer, Rumänien	Europa/Rumänien		03.03.1986
	86.4:96	kleines Ikonentuch	Europa/Rumänien		03.03.1986
	86.4:97	zwei Opferkerzen	Europa/Rumänien		03.03.1986
	86.4:98	Noten von Kolinde-Lied (435)	Europa/Rumänien		03.03.1986
	86.4:99	Noten von Kolinde-Lied (437)	Europa/Rumänien		03.03.1986
	86.4:100	Weihnachtsklappkarte mit Krippe und Sternisnger	Europa/Rumänien		03.03.1986
	86.4:101	Weihnachtsklappkarte mit Krippe und Sternisnger	Europa/Rumänien		03.03.1986
	86.4:102	Weihnachtsklappkarte mit Krippe und Sternisnger	Europa/Rumänien		03.03.1986
	86.4:103	Weihnachtsgruß	Europa/Rumänien		03.03.1986
	86.4:104	Spruchband mit rumän. Weihnachtsgruß, gestickt von M. P. [Maud Pohlmeyer]	Europa/Rumänien		03.03.1986
	86.4:105	Blockflöte	<Europa>/Nordeuropa/Niederdeutsche		03.03.1986
	86.4:106	Orgelpfeife der Probsteikirche St. Lucerus, Essen-Warden, erbaut 1910, abgebrochen 1982	<Europa>/Nordeuropa/Niederdeutsche		03.03.1986
	86.4:107	Antiphonar 15. Jhr. (Druck)	<Europa>/Nordeuropa/Niederdeutsche		03.03.1986
	86.4:108	Notenblatt "Es ist ein Ros' entsprungen"	<Europa>/Nordeuropa/Niederdeutsche		03.03.1986
	86.4:109	Notenblatt, Adventslied "Tochter Zion"	<Europa>/Nordeuropa/Niederdeutsche		03.03.1986
	86.4:110	Notenbüchlein: Kinder Spielen zur Weihnacht	<Europa>/Nordeuropa/Niederdeutsche		03.03.1986
	86.4:111	Weihnachts-Pixi-Buch	<Europa>/Nordeuropa/Niederdeutsche		03.03.1986

Please note that many designations in this have been identified as faulty, outdated or as racist abuse since the inventories´ original conception.

Bild	Inventarnummer	Objektbezeichnung	Herkunft	Ethnie	Eingangsdatum
	86.4:112	alte Schellack-Schallplatte "Oh du fröhliche..." und "Stille Nacht"	Europa/Deutschland		03.03.1986
	86.4:113	Barockengel mit Laute (Kopie)	<Europa>/Nordeuropa/Niederdeutsche		03.03.1986
	86.4:114	norddeutscher Tampenbaum, "Tannenbaum" der Küstenschiffahrt des 19 Jhs. (Kopie)	Europa/Deutschland/Norddeutschland		03.03.1986
	86.4:115	Adventskranz aus Tampen und Spleißarbeit (Fancywork)	Europa/Deutschland/Norddeutschland		03.03.1986
	86.4:116	Fahnenmast mit gehißten Fähnchen, nach dem Flaggenalphabet: "Frohes Fest", deutsche Fahne im Hintergrund, gestickt von M. P. [Maud Pohlmeyer]	Europa/Deutschland/Norddeutschland		03.03.1986
	86.4:117	Segelschiff, Bark Berend (1864-1882), Druck aus dem Museum f. Hamb. Geschichte	Europa/Deutschland/Norddeutschland		03.03.1986
	86.4:118	Segelschiff "Bark Copernicus" (1850-1859), Druck aus dem Altonaer Museum Hamburg	Europa/Deutschland/Norddeutschland		03.03.1986
	86.4:119	[gesehen: 2 goldene Nüsse] Salzburger Nikolo-Garten mit 4 goldenen Nüssen, 4 roten Kerzen	Europa/Österreich		03.03.1986
	86.4:120	Heiliger Nikolaus in Bischofstracht u. Krummstab, Bibel mit den 3 goldenen Äpfeln	Europa/Österreich		03.03.1986
	86.4:121	Krampus mit Fellgewand u. Ketten	Europa/Österreich		03.03.1986
	86.4:122	Pfefferkuchen 3 Stck, Äpfel, Nüsse	Europa/Österreich		03.03.1986
	86.4:123	Johannesbrot ("Bockshörndl")	Europa/Österreich		03.03.1986
	86.4:124	Heiligegeisttaube aus Lungau (1989)	Europa/Österreich		03.03.1986
	86.4:125	Maria mit Kind (Wiener Arbeit) 1975	Europa/Österreich		03.03.1986
	86.4:126	Briefkarten "Mariä Verkündigung" Initiale R	Europa/Österreich		03.03.1986
	86.4:127	Briefkarte Initiale E "Anbetung Christi"	Europa/Österreich		03.03.1986
	86.4:128	Spruchband "Guade [?] Weihnachten" gestickt M. P. [Maud Pohlmeyer]	Europa/Österreich		03.03.1986
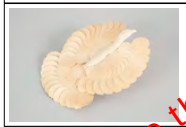	86.4:129	Heiligegeisttaube mit Spanflügeln	Europa/Finnland		03.03.1986
	86.4:130	Engel mit Spanflügeln	Europa/Finnland		03.03.1986

Please note that many designations in this list have been identified as faulty, outdated or as racist abuse since the inventories' original conception.

Bild	Inventarnummer	Objektbezeichnung	Herkunft	Ethnie	Eingangsdatum
					
	86.4:131	Birkenrindenhorn	Europa/Finnland		03.03.1986
	86.4:132	Julgeißlein (4 Stck) aus Stroh	Europa/Finnland		03.03.1986
	86.4:133	Spruchband mit finn. Weihn. Gruß "Fröhliche Wein." gest. M. P. [Maud Pohlmeyer]	Europa/Finnland		03.03.1986
	86.4:134	"Nisse" (Hausgeist)	Europa/Norwegen		03.03.1986
	86.4:135	Holzschüsselchen mit Holzlöffel	Europa/Norwegen		03.03.1986
	86.4:136	Holzbänkchen	Europa/Norwegen		03.03.1986
	86.4:137	"Zulweck" [?] Haferfarbe (Erntebrauchtum?)	Europa/Norwegen		03.03.1986
	86.4:138	"Igelgnom" aus Stein	Europa/Norwegen		03.03.1986
	86.4:139	Leuchter mit Kerze u. Filzschmuck	Europa/Norwegen		03.03.1986
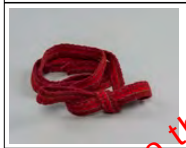	86.4:140	Trachtenband (Bandweberei)	Europa/Norwegen		03.03.1986
	86.4:141	Baumschmuck: 4 Stck. aus Kiefernzapfen, 3 Stck. Filz-Engel, 3 Stck.	Europa/Norwegen		03.03.1986

Please note that many designations in this list have been identified as faulty, outdated or as racist abuse since the inventories' original conception.

Bild	Inventarnummer	Objektbezeichnung	Herkunft	Ethnie	Eingangsdatum
		Filzherzen (violett)			
	86.4:142	Spruchband: "God Jul", gestickt von M. P. [Maud Pohlmeyer]	Europa/Norwegen		03.03.1986
	86.4:143	norwegische Fähnchen aus Papier	Europa/Norwegen		03.03.1986
	86.4:144	Kopie eines schwedischen Textildrucks von 1826, jols Handdruck Leksand, Hl. drei Könige mit einer höfischen Hl. Familie	Europa/Schweden		03.03.1986
	86.4:145	Puppe der Hl. Lucia mit Lichterkrone	Europa/Schweden		03.03.1986
	86.4:146	Deckchen mit Lucia-Stickerei	Europa/Schweden		03.03.1986
	86.4:147	Leuchter mit drei Kerzen aus Gotland (ljusstaken)	Europa/Schweden		03.03.1986
	86.4:148	Postkarte von Gotlandleuchter	Europa/Schweden		03.03.1986
	86.4:149	4 Birkenrinde-Herzen als Baumschmuck	Europa/Schweden		03.03.1986
	86.4:150	Birkenrindekörbchen mit Islandmoos	Europa/Schweden		03.03.1986
	86.4:151	Hausgeist (Nisse oder Tomte) aus Stoh mit Mütze	Europa/Schweden		03.03.1986
	86.4:152	Julkrone aus Stroh mit Äpfeln, Nüssen und Kerze	Europa/Schweden		03.03.1986
	86.4:153	Engel mit Spanflügeln]	Europa/Schweden		03.03.1986
	86.4:154	Dreiarmige Kerze (Greuljus)	Europa/Schweden		03.03.1986
	86.4:155	Glasleuchter für 86.4:154, von Steffan Gellenfelt hergest.	Europa/Schweden		03.03.1986

Please note that many designations in this list have been identified as faulty, outdated or as racist abuse since the inventories' original conception.

Bild	Inventarnummer	Objektbezeichnung	Herkunft	Ethnie	Eingangsdatum
					
	86.4:156	Dalarna-Pferdchen mit Lichtersattel	Europa/Schweden		03.03.1986
	86.4:157	Holz-Hahn (Äkta Dalaheruslöjd)	Europa/Schweden		03.03.1986
	86.4:158	Postkarte, Madonna mit Kind	Europa/Schweden		03.03.1986
	86.4:159	großer Julbock aus Stroh	Europa/Schweden		03.03.1986
	86.4:160	Spruchband "God Jul", gestickt vom M. P. [Maud Pohlmeyer]	Europa/Schweden		03.03.1986
	86.4:161	Bonbonkette	Europa/Großbritannien/England		03.03.1986
	86.4:162	Christmas card, Mistelzweig (1922)	Europa/Großbritannien/England		03.03.1986
	86.4:163	Christmas card, Winterlandschaft, Kirche (1944)	Europa/Großbritannien/England		03.03.1986
	86.4:164	alte Weihnachtskarte, Weihnachtsmarkt	Europa/Großbritannien/England		03.03.1986
	86.4:165	Christmas card, Hubertusjagd (Schleppjagd)	Europa/Großbritannien/England		03.03.1986
	86.4:166	Christmas card, Hl. drei Könige	Europa/Großbritannien/England		03.03.1986
	86.4:167	Christmas card mit Weihnachtsgrüßen (1922)	Europa/Großbritannien/England		03.03.1986
	86.4:168	Weihnachtskarte mit Winterlandschaft	Europa/Großbritannien/England		03.03.1986
	86.4:169	Weihnachtskarte mit Mistelzweigen und Vögeln	Europa/Großbritannien/England		03.03.1986
	86.4:170	Klappkarte mit Hl. Familie	Europa/Großbritannien/England		03.03.1986
	86.4:171	Christmas-card mit Weihnachtsbaum (in Spanien gedruckt!)	Europa/Großbritannien/England		03.03.1986
	86.4:172	große Weihnachtskarte	Europa/Großbritannien/England		03.03.1986

Please note that many designations in this list have been identified as faulty, outdated or as racist abuse since the inventories' original conception.

Bild	Inventarnummer	Objektbezeichnung	Herkunft	Ethnie	Eingangsdatum
	86.4:173	große Weihnachtsklappkarte mit Rezepten und Festbeschreibungen	Europa/Großbritannien/England		03.03.1986
	86.4:174	1 Klappkarte mit Hasen-Weihnacht	Europa/Großbritannien/England		03.03.1986
	86.4:175	1 Paar Weihnachtsstrümpfe, Baumwolle, gestrickt (stockings) mit kleinen Geschenken	Europa/Großbritannien/England		03.03.1986
	86.4:176	Weihnachtskuchen (christmas cake) mit Karton	Europa/Großbritannien/England		03.03.1986
	86.4:177	Deckel einer Kuchenpackung mit Kutschenmotiv; Karton	Europa/Großbritannien/England		03.03.1986
	86.4:178	Plumpudding mit Kasten	Europa/Großbritannien/England		03.03.1986
	86.4:179	4 Knallbonbons, 1x geöffnet	Europa/Großbritannien/England		03.03.1986
	86.4:180	2 Weihnachtsgebäck (mince pies)	Europa/Großbritannien/England		03.03.1986
	86.4:181	Gewürzapfelsine (Pomeranze)	Europa/Großbritannien/England		03.03.1986
	86.4:182	Spruchband "Merry Christmas" mit Ilex, gestickt von M. P. [Maud Pohlmeyer]	Europa/Großbritannien/England		03.03.1986
	86.4:183	gestrickter Schal, Strickmuster zur Wiedererkennung auf See	Europa/Irland		03.03.1986
	86.4:184	Strickstrumpf mit kleinen Geschenken (Santa Claus-Strumpf)	Europa/Irland		03.03.1986
	86.4:185	Fladenbrot mit eingeschnittenem Kreuz	Europa/Irland		03.03.1986
	86.4:186	Gälilsches Lesebuch für Kinder	Europa/Irland		03.03.1986
	86.4:187	Irische Zeitschrift mit Weihnachtsmotiven (1983)	Europa/Irland		03.03.1986
	86.4:188	Weihnachts-Klappkarte mit Hl. Familie	Europa/Irland		03.03.1986
	86.4:189	Weihnachts-Klappkarte mit Winterlandschaft	Europa/Irland		03.03.1986
	86.4:190	Spruchband: gälischer Weihnachtsgruß gestickt. M. P. [Maud Pohlmeyer]	Europa/Irland		03.03.1986
	86.4:191	Winterbuch: St. Nicolaas versjes	Europa/Niederlande		03.03.1986
	86.4:192	Sinterklaas-Gebäck (Pareltaai?), Fa. Smarius, Tilburg	Europa/Niederlande		03.03.1986
	86.4:193	längliches Nikolaus-Gebäck	Europa/Niederlande		03.03.1986
	86.4:194	Kinderholzschuhe (Klompen) [mit Nüssen, Pfeffernüssen, kleinem Geschenk]	Europa/Niederlande		03.03.1986
	86.4:195	Pfefferminz-Herz	Europa/Niederlande		03.03.1986

Please note that many designations in this list have been identified as faulty, outdated or as racist abuse since the inventories' original conception.

Bild	Inventarnummer	Objektbezeichnung	Herkunft	Ethnie	Eingangsdatum
	86.4:196	Chocoladeletter Puur 1 Stck G, im Karton	Europa/Niederlande		03.03.1986
	86.4:197	Chocoladeletter Puur 1 Stck J, im Karton	Europa/Niederlande		03.03.1986
	86.4:198	Spruchb.: Sinterklaas mit einem Schiff, Holländ. Weihn.gruß Vrolijk Kerstmis, gestickt M. Pohlmeyer	Europa/Niederlande		03.03.1986
	86.4:199	Delfter Fliesen (Kopien) Krippenszene (Weihnachten); 1 Fliese	Europa/Niederlande		03.03.1986
	86.4:200	Delfter Fliesen Heilige drei Könige; 1 Fliese	Europa/Niederlande		03.03.1986
	86.4:201	Delfter Fliesen Verkündigung an die Hirten auf dem Felde; 1 Fliese mit biblischem Motiv	Europa/Niederlande		03.03.1986
	86.4:202	Delfter Fliesen Flucht nach Ägypten; 1 Fliese mit biblischem Motiv	Europa/Niederlande		03.03.1986
	86.4:203	Weihnachtsgruß: Gelukkig Kerstfeest, gestickt M. P. [Maud Pohlmeyer]	Europa/Niederlande		03.03.1986
	86.4:204	Christkind in Königswürde mit Zepter u. Reichsapfel an Holzständer, 30 cm (Kopie) Original aus dem 18. Jhrt. Kloster Walburga.	Europa/Deutschland/Bayern/Franken		03.03.1986
	86.4:205	Wachsfigur/ "Tröstele" auf Reliquiensockel, mit Zepter, Kreuz u. Krone	Europa/Deutschland/Bayern/Franken		03.03.1986
	86.4:206	Wachs-Christkindl mit einer Glasglocke mit Perlen, künstl. Blumen u. Brokat geschmückt. [?]	Europa/Deutschland/Bayern		03.03.1986
	86.4:207	Perlen-Sträußchen	Europa/Deutschland/Bayern		03.03.1986
	86.4:208	Wachskindl 3 cm auf einem Strahlenkranz	Europa/Deutschland/Bayern		03.03.1986
	86.4:209	Blume aus Metallfolie	Europa/Deutschland/Bayern		03.03.1986

Please note that many designations on this list have been identified as faulty, outdated or as racist abuse since the inventories' original conception.

Bild	Inventarnummer	Objektbezeichnung	Herkunft	Ethnie	Eingangsdatum
					
	86.4:210	Christkind?/ gewickeltes Kind/ Fatschenkind ca. 25 cm in Probat, auf rotem Grund	Europa/Deutschland/Süddeutschland		03.03.1986
	86.4:211	Christkind/ gewickeltes Kind/ Fatschenkind ca. 10 cm auf braunem Kissen	Europa/Deutschland/Süddeutschland		03.03.1986
	86.4:212	Fatschenkind im Rahmen	Europa/Deutschland/Süddeutschland		03.03.1986
	86.4:213	Wachs-Fatschenkind-Madel ca. 40 cm	Europa/Deutschland/Süddeutschland		03.03.1986
	86.4:214	Kindl in einer Wachswiege	Europa/Deutschland/Süddeutschland		03.03.1986
	86.4:215	Kind auf Goldfolie	Europa/Deutschland/Süddeutschland		03.03.1986
	86.4:216	Wachsanhänger bunt	Europa/Deutschland/Süddeutschland		03.03.1986
	86.4:217	Wachsanhänger rot	Europa/Deutschland/Süddeutschland		03.03.1986
	86.4:218	Wachsanhänger rot	Europa/Deutschland/Süddeutschland		03.03.1986
	86.4:219	Sträußchen aus Silberdraht, Zapfen u. künstl. Tanne	Europa/Deutschland/Süddeutschland		03.03.1986
	86.4:220	Spruchband "Frohe Weihnachten"	Europa/Deutschland/Süddeutschland		03.03.1986
	86.4:221	Koala-Bär mit Känguruh-Fell	Ozeanien/Australien		03.03.1986
	86.4:222	Känguruh aus Holz mit Führstange	Ozeanien/Australien		03.03.1986
	86.4:223	6 Christbaumkugeln, seidenbezogen, Taiwan	Ozeanien/Australien		03.03.1986
	86.4:224	Christbaumspitze, Stern	Ozeanien/Australien		03.03.1986
	86.4:225	Kleines Weihnachtsbäumchen, Kunststoff, klappbar	Ozeanien/Australien		03.03.1986
	86.4:226	Weihnachtsklappkarte, Nikolaus in Unterhosen unter Gabentisch	Ozeanien/Australien		03.03.1986
	86.4:227	Weihnachtsklappkarte, Nikolaus / Santa Claus im Känguruh-Schlitten	Ozeanien/Australien		03.03.1986
	86.4:228	Weihnachtsklappkarte, Känguruh im	Ozeanien/Australien		03.03.1986

Please note that many designations in this list have been identified as faulty, outdated or as racist abuse since the inventories' original conception.

Bild	Inventarnummer	Objektbezeichnung	Herkunft	Ethnie	Eingangsdatum
		Eukalyptus-Wald			
	86.4:229	Weihnachtsklappkarte, Santa Claus auf Wanderschaft	Ozeanien/Australien		03.03.1986
	86.4:230	Weihnachtsklappkarte, Weihnachtsmotive	Ozeanien/Australien		03.03.1986
	86.4:231	Weihnachtsklappkarte, Ilexkranz	Ozeanien/Australien		03.03.1986
	86.4:232	Weihnachtsklappkarte, Christmas Joy	Ozeanien/Australien		03.03.1986
	86.4:233	Weihnachtsklappkarte, Kinder schaffen Grün des "Christmas bush" heran	Ozeanien/Australien		03.03.1986
	86.4:234	Weihnachtsklappkarte, "To wish you a Merry Christmas"	Ozeanien/Australien		03.03.1986
	86.4:235	Weihnachtsklappkarte, mit internat. Weihnachtsgrüßen	Ozeanien/Australien		03.03.1986
	86.4:236	Weihnachtsklappkarte, diverse Motive	Ozeanien/Australien		03.03.1986
	86.4:237	Weihnachtsklappkarte, Häschen mit Schneebällen	Ozeanien/Australien		03.03.1986
	86.4:238	Weihnachtsklappkarte, Santa Claus im Bett	Ozeanien/Australien		03.03.1986
	86.4:239	Weihnachtsklappkarte, Hl. drei Könige	Ozeanien/Australien		03.03.1986
	86.4:240	Weihnachtsklappkarte, Kinder vor der Krippe	Ozeanien/Australien		03.03.1986
	86.4:241	Weihnachtsklappkarte: Merry Christmas	Ozeanien/Australien		03.03.1986
	86.4:242	Weihnachtsklappkarte, Weihnachtsglocken	Ozeanien/Australien		03.03.1986
	86.4:243	Klappanhänger für Pakete mit Koala-Bär und Christusstern	Ozeanien/Australien		03.03.1986
	86.4:244	Klappanhänger für Pakete, Koalabär auf Tannenzweig mit Kugel	Ozeanien/Australien		03.03.1986
	86.4:245	Spruchband: Merry Christmas, gestickt von M. P. [Maud Pohlmeyer]	Ozeanien/Australien		03.03.1986
	86.4:246	Kugel blau mit Winterlandschaft auf Seide gemalt	Amerika/Nordamerika/USA		03.03.1986
	86.4:247	Christbaumkugel mit Weihnachtsmotiven und Aufschrift	Amerika/Nordamerika/USA		03.03.1986
	86.4:248	Christbaumschmuck in Wiegenform, nach Model von 1870-1920, Inge-Glas	Amerika/Nordamerika/USA		03.03.1986

Please note that many designations in this list have been identified as faulty, outdated or as racist abuse since the inventories' original conception.

Bild	Inventarnummer	Objektbezeichnung	Herkunft	Ethnie	Eingangsdatum
	86.4:249	Christbaumschmuck, Christkind mit Weihnachtsbäumchen	Amerika/Nordamerika/USA		03.03.1986
	86.4:250	Christbaumschmuck: Glasvogel rot	Amerika/Nordamerika/USA		03.03.1986
	86.4:251	Christbaumschmuck: Glasvogel blau	Amerika/Nordamerika/USA		03.03.1986
	86.4:252	Christbaumschmuck: Golddraht mit goldenen Perlen	Amerika/Nordamerika/USA		03.03.1986
	86.4:253	Christbaumschmuck: Bärchen auf einem Stuhl	Amerika/Nordamerika/USA		03.03.1986
	86.4:254	Santa Claus mit Geschenkkarton	Amerika/Nordamerika/USA		03.03.1986
	86.4:255	Weihnachtsbaum-Figur mit Mütze	Amerika/Nordamerika/USA		03.03.1986
	86.4:256	Rentier Rudolph mit der roten Nase	Amerika/Nordamerika/USA		03.03.1986
	86.4:257	Santa Claus, Wollknäuel mit Kopf	Amerika/Nordamerika/USA		03.03.1986
	86.4:258	Männchen mit Strohbündel	Amerika/Nordamerika/USA		03.03.1986
	86.4:259	Santa Claus Hampelmann	Amerika/Nordamerika/USA		03.03.1986
	86.4:260	Pfefferminz-Stöckchen	Amerika/Nordamerika/USA		03.03.1986
	86.4:261	Weihnachtsstiefel mit Glöckchen	Amerika/Nordamerika/USA		03.03.1986
	86.4:262	Weihnachtsstiefel aus Kunststoff	Amerika/Nordamerika/USA		03.03.1986
	86.4:263	Papierglocke, Dekoration	Amerika/Nordamerika/USA		03.03.1986
	86.4:264	Papierglocke, Dekoration	Amerika/Nordamerika/USA		03.03.1986
	86.4:265	4 Christbaumkugeln, facettiert, rot	Amerika/Nordamerika/USA		03.03.1986
	86.4:266	Weihnachts-Schallplatte: Rudolph, the Red Nosed Reindeer	Amerika/Nordamerika/USA		03.03.1986
	86.4:267	Werbeplakat "Merry Christmas" mit Weihnachtsdekoration	Amerika/Nordamerika/USA		03.03.1986
	86.4:268	Kinderbüchlein: A visit from Santa Claus	Amerika/Nordamerika/USA		03.03.1986
	86.4:269	Weihnachtsdekoration: Glocken	Amerika/Nordamerika/USA		03.03.1986
	86.4:270	Weihnachtsdekoration: Christusstern mit Kerze	Amerika/Nordamerika/USA		03.03.1986
	86.4:271	Weihnachtsklappkarte: Fucht nach	Amerika/Nordamerika/USA		03.03.1986

Please note that many designations in this list have been identified as faulty, outdated or as racist abuse since the inventories' original conception.

Bild	Inventarnummer	Objektbezeichnung	Herkunft	Ethnie	Eingangsdatum
		Ägypten			
	86.4:272	Weihnachtsklappkarte: Santa Claus am Weihnachtsbaum	Amerika/Nordamerika/USA		03.03.1986
	86.4:273	Postkarte, Prägekarte, Santa Claus mit Engel	Amerika/Nordamerika/USA		03.03.1986
	86.4:274	Postkarte: Prosit Neujahr	Amerika/Nordamerika/USA		03.03.1986
	86.4:275	Weihnachtsklappkarte: Merry Christmas	Amerika/Nordamerika/USA		03.03.1986
	86.4:276	Weihnachtsklappkarte: Santa Claus mit "red nosed reindeer"	Amerika/Nordamerika/USA		03.03.1986
	86.4:277	Weihnachtsklappkarte: Santa Claus, - magic Christmas card...	Amerika/Nordamerika/USA		03.03.1986
	86.4:278	Spruchband: Merry Christmas, gestickt von M. P. [Maud Pohlmeyer]	Amerika/Nordamerika/USA		03.03.1986
	86.4:279	weißer Zweig mit blauem Lametta	Amerika/Nordamerika/USA		03.03.1986
	86.4:280	Gebildbrot, "Neujährchen" aus dem Taunusgebiet, hergestellt von Inge Corius [Carius?], Königstein/Taunus	<Europa>/Nordeuropa/Niederdeutsche		03.03.1986
	86.4:281	Besteck/Set zum Bleigießen (Sylvester)	<Europa>/Nordeuropa/Niederdeutsche		03.03.1986
	86.4:282	Wunderkerzentüte	<Europa>/Nordeuropa/Niederdeutsche		03.03.1986
	86.4:283	2 Knallbonbons mit Glückssymbolen (Silvester); Papier	<Europa>/Nordeuropa/Niederdeutsche		03.03.1986
	86.4:284	Tischfeuerwerk (Hülle) (Silvester)	<Europa>/Nordeuropa/Niederdeutsche		03.03.1986
	86.4:285	Tischfeuerwerk (Hülle) (Silvester)	<Europa>/Nordeuropa/Niederdeutsche		03.03.1986
	86.4:286	Tischfeuerwerk (Hülle) (Silvester)	<Europa>/Nordeuropa/Niederdeutsche		03.03.1986

Please note that many designations in this list have been identified as faulty, outdated or as racist abuse since the inventories' original conception.

Bild	Inventarnummer	Objektbezeichnung	Herkunft	Ethnie	Eingangsdatum
					
	86.4:287	Tischfeuerwerk (Hülle) (Silvester)	<Europa>/Nordeuropa/Niederdeutsche		03.03.1986
	86.4:288	Tischfeuerwerk (Hülle) in Würfelbecherform (Silvester)	<Europa>/Nordeuropa/Niederdeutsche		03.03.1986
	86.4:289	Tischfeuerwerk (Hülle) mit weißen Punkten (Silvester)	<Europa>/Nordeuropa/Niederdeutsche		03.03.1986
	86.4:290	Marzipanschweinchen auf Hufeisen, Glückssymbole	<Europa>/Nordeuropa/Niederdeutsche		03.03.1986
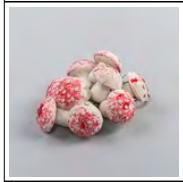	86.4:291	Schornsteinfeger mit Pilzen	<Europa>/Nordeuropa/Niederdeutsche		03.03.1986
	86.4:292	diverse Quittenbrote	<Europa>/Nordeuropa/Niederdeutsche		03.03.1986
	86.4:293	diverse Schokoladenkugeln in buntem Staniolpapier	<Europa>/Nordeuropa/Niederdeutsche		03.03.1986
	86.4:294	Spruchband: Gesundes neues Jahr, gestickt von M. P. [Maud Pohlmeyer]	<Europa>/Nordeuropa/Niederdeutsche		03.03.1986
	86.4:295	Plastikscheibe mit Nußschalen: Liebesorakel f. Schüssel	<Europa>/Nordeuropa/Niederdeutsche		03.03.1986
	86.4:296	Königskuchen mit Schuh und Bohne	Europa/Portugal		03.03.1986
	86.4:297	Baumkuchen mit Dekoration	Europa/Portugal		03.03.1986

Please note that many designations in this list have been identified as faulty, outdated or as racist abuse since the inventories' original conception.

Bild	Inventarnummer	Objektbezeichnung	Herkunft	Ethnie	Eingangsdatum
	86.4:298	Korbschale: Erinnerung an Portugal (portugiesisch)	Europa/Portugal		03.03.1986
	86.4:299	Tüte mit Gebäck aus Portugal	Europa/Portugal		03.03.1986
	86.4:300	Mandeln aus Portugal, Mandelzweig	Europa/Portugal		03.03.1986
	86.4:301	Medaille zum 2000 jährigen Geburtstag der Gottesmutter Maria, zur Feier in Portugal vom 8.12.1984 - 8.9.1985	Europa/Portugal		03.03.1986
	86.4:302	Spruchband: Boas Festas, mit Trachtenpärchen, gestickt von M. P. [Maud Pohlmeyer]	Europa/Portugal		03.03.1986
	86.4:303	Weihnachtsklappkarte: Nikolaus steigt mit Geschenken in den Schornstein	Europa/Spanien		03.03.1986
	86.4:304	Weihnachtsklappkarte: Hl. Familie mit Rosen	Europa/Spanien		03.03.1986
	86.4:305	Weihnachtsklappkarte: Hl. Familie auf Teneriffa	Europa/Spanien		03.03.1986
	86.4:306	Weihnachtsklappkarte: Hirte mit Jesuskind	Europa/Spanien		03.03.1986
	86.4:307	Spruchband: Feliz Navidad, gestickt von M. P. [Maud Pohlmeyer]	Europa/Spanien		03.03.1986
	86.4:308	"Tunscheere"	Europa/Deutschland/Niedersachsen		03.03.1986
	86.4:309	Wärperraut Hochzeitsgeschenk	Europa/Deutschland/Niedersachsen		03.03.1986
	86.4:310	Adventshorn (Holztrompete)	Europa/Deutschland/Niedersachsen		03.03.1986
	86.4:311	Böker-Hammer	Europa/Deutschland/Niedersachsen		03.03.1986
	86.4:312	Geschenkbeutel mit Pfefferkuchen, Nüssen, Marzipan	Europa/Deutschland/Niedersachsen		03.03.1986
	86.4:313	Neujahrswaffeln 8 Stck	Europa/Deutschland/Niedersachsen		03.03.1986
	86.4:314	Neujahrsbrief mit geschnittenem Muster, von den Geschwistern Klatte, 1984	Europa/Deutschland/Niedersachsen/Landkreis Cloppenburg/Cloppenburg		03.03.1986
	86.4:315	Neujahrsbrief beschrieben u. bemalt v. Babett Stiegeler	Europa/Deutschland/Niedersachsen		03.03.1986
	86.4:316	Neujahrsbrief, beschrieben u. bemalt v. 1980	Europa/Deutschland/Niedersachsen		03.03.1986
	86.4:317	Neujahrsbrief beschrieben u. bemalt v. Elke Lehmhoff	Europa/Deutschland/Niedersachsen		03.03.1986
	86.4:318	Neujahrsbrief geschrieben u. bemalt v. G. Ratte-Polle 1984	Europa/Deutschland/Niedersachsen		03.03.1986
	86.4:319	Neujahrsbrief geschrieben v. Heike	Europa/Deutschland/Niedersachsen		03.03.1986

Please note that many designations in this list may be identified as faulty, outdated or as racist abuse since the inventories' original conception.

Bild	Inventarnummer	Objektbezeichnung	Herkunft	Ethnie	Eingangsdatum
	86.4:320	Neujahrsbrief geschrieben v. Frank Hackbusch	Europa/Deutschland/Niedersachsen		03.03.1986
	86.4:321	Neujahrsbrief geschrieben v. Petra	Europa/Deutschland/Niedersachsen		03.03.1986
	86.4:322	Neujahrsbrief geschrieben u. bemalt v. Stefanie Miesler	Europa/Deutschland/Niedersachsen		03.03.1986
	86.4:323	Neujahrsbrief geschrieben u. bemalt v. Ulrike Müller	Europa/Deutschland/Niedersachsen		03.03.1986
	86.4:324	Neujahrsbrief geschrieben u. bemalt v. Petra Hackbusch	Europa/Deutschland/Niedersachsen		03.03.1986
	86.4:325	Neujahrsbrief geschrieben u. bemalt v. Christian Müller	Europa/Deutschland/Niedersachsen		03.03.1986
	86.4:326	Neujahrsbrief geschrieben u. bemalt v. Anja	Europa/Deutschland/Niedersachsen		03.03.1986
	86.4:327	Neujahrsbrief geschrieben u. bemalt v. Myriam Imholte	Europa/Deutschland/Niedersachsen		03.03.1986
	86.4:328	Neujahrsbrief, geschrieben und bemalt von Petra Koplin	Europa/Deutschland/Niedersachsen/Landkreis Cloppenburg/Cloppenburg		03.03.1986
	86.4:329	Neujahrsbrief, geschrieben und bemalt von Holger Kuhn, 1979	Europa/Deutschland/Niedersachsen/Landkreis Cloppenburg/Cloppenburg		03.03.1986
	86.4:330	Neujahrsbrief, geschrieben und bemalt von Claudia Strobeck	Europa/Deutschland/Niedersachsen/Landkreis Cloppenburg/Cloppenburg		03.03.1986
	86.4:331	Neujahrsbrief, geschrieben und bemalt von Wolfgang Stiegeler	Europa/Deutschland/Niedersachsen/Landkreis Cloppenburg/Cloppenburg		03.03.1986
	86.4:332	Neujahrsbrief, geschrieben und bemalt von Sonja Huster	Europa/Deutschland/Niedersachsen/Landkreis Cloppenburg/Cloppenburg		03.03.1986
	86.4:333	Neujahrsbrief, geschrieben und bemalt von Birgit Klein	Europa/Deutschland/Niedersachsen/Landkreis Cloppenburg/Cloppenburg		03.03.1986

Please note that many designations in this list have been identified as faulty, outdated or as racist abuse since the inventories' original conception.

Bild	Inventarnummer	Objektbezeichnung	Herkunft	Ethnie	Eingangsdatum
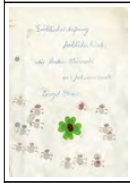					
	86.4:334	Spruchband: "Glücksägns Neujaohr" gest. M. P. [Maud Pohlmeyer]	Europa/Deutschland/Niedersachsen		03.03.1986
	86.4:335	"Föhrer Bogen" geschmückt mit Buchsbaum, 4 Kerzen, Gebäck: Adam u. Eva, Fisch, Hahn, Schiff, Mühle, Schwein u. Kuh, Äpfeln, Pflaumenketten u. Ketten aus Rosinen	Europa/Deutschland/Schleswig-Holstein		03.03.1986
	86.4:336	Strohtanzpuppe	Europa/Deutschland/Schleswig-Holstein		03.03.1986
	86.4:337	Strohtanzpuppe	Europa/Deutschland/Schleswig-Holstein		03.03.1986
	86.4:338	"Rummelpott" (Steinguttopf)	Europa/Deutschland/Schleswig-Holstein		03.03.1986
	86.4:339	Gebäck: Nüsse, Pfeffernüsse, Pfefferkuchen u. Teller	Europa/Deutschland/Schleswig-Holstein		03.03.1986
	86.4:340	Förtchenpfanne [mit "Förtchen" (Hefegebäck)]	Europa/Deutschland/Schleswig-Holstein		03.03.1986
	86.4:341	"Aechte Magenmorsellen" Konfekt	Europa/Deutschland/Schleswig-Holstein		03.03.1986
	86.4:342	Spruchband: "Frööligen Jul" gestickt v. M. P. [Maud Pohlmeyer]	Europa/Deutschland/Schleswig-Holstein		03.03.1986
	86.4:343	Pfeil [gesehen 6 Stück] und Bogen, Spielzeug? (Weide)	Europa/Deutschland/Norddeutschland		03.03.1986
	86.4:344	Reifen (Weide) mit Treibstab, Spielzeug	Europa/Deutschland/Norddeutschland		03.03.1986
	86.4:345	Knallbüchs (Holz)	Europa/Deutschland/Norddeutschland		03.03.1986
	86.4:346	Zwille	Europa/Deutschland/Norddeutschland		03.03.1986
	86.4:347	Flöten, 2 Stück [aus Weidenholz geschnitzt, grob, mit Rinde]	Europa/Deutschland/Norddeutschland		03.03.1986

Please note that many designations in this list have been identified as faulty, outdated or as racist abuse since the inventories' original conception.

Bild	Inventarnummer	Objektbezeichnung	Herkunft	Ethnie	Eingangsdatum
	86.4:348	2 Schalmeien (aus Rinde)	Europa/Deutschland/Norddeutschland		03.03.1986
	86.4:349	Kuckucks-Stühle, 2 Stück (Binsen)	Europa/Deutschland/Norddeutschland		03.03.1986
	86.4:350	Gänsegurgel-Klapper	Europa/Deutschland/Norddeutschland		03.03.1986
	86.4:351	Nikolaus / Knecht Ruprecht (Gips)	Europa/Deutschland (?)		03.03.1986
	86.4:352	Kl. Steinzeug-Nikolaus	Europa/Deutschland (?)		03.03.1986
	86.4:353	Holzpferdchen auf Rädern	Europa/Deutschland (?)		03.03.1986
	86.4:354	1 Paar Kinderschuhe; mit kl. roter Kugel	Europa/Deutschland (?)		03.03.1986
	86.4:355	Legespiel flache bunte Hölzer	Europa/Deutschland (?)		03.03.1986
	86.4:356	Legespiel mit Märchen [gesehen: Schachtel 2tlg. + 11 Teile Inhalt]	Europa/Deutschland (?)		03.03.1986
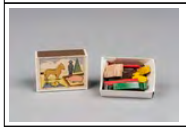	86.4:357	Bauernhof in einer Schachtel [gesehen: Schachtel (2tlg.) plus 12 Teile Inhalt]	Europa/Deutschland (?)		03.03.1986
	86.4:358	Schäfer mit Schafen in einer Schachtel [gesehen: Schachtel 2tlg. + 9 Teile Inhalt]	Europa/Deutschland (?)		03.03.1986
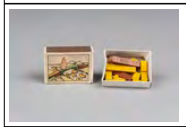	86.4:359	Brücke mit Enten in einer Schachtel [gesehen: Schachtel 2tlg. + 10 Teile Inhalt]	Europa/Deutschland (?)		03.03.1986
	86.4:360	Rute	Europa/Deutschland (?)		03.03.1986
	86.4:361	gebackener Wichtel	Europa/Deutschland (?)		03.03.1986

Please note that many designations in this list have been identified as faulty, outdated or as racist abuse since the inventories' original conception.

Bild	Inventarnummer	Objektbezeichnung	Herkunft	Ethnie	Eingangsdatum
	86.4:362	Karte aus Myra	Europa/Deutschland (?)		03.03.1986
	86.4:363	Wunschzettel gesch. 1982 v. Stefanie Lüthje	Europa/Deutschland (?)		03.03.1986
	86.4:364	Wunschzettel mit Weihnachtsgedicht v. Theodor Storm	Europa/Deutschland (?)		03.03.1986
	86.4:365	Adventskalender "US-Zone"	Europa/Deutschland (?)		03.03.1986
	86.4:366	Adventskalender "US-Zone"	Europa/Deutschland (?)		03.03.1986
	86.4:367	1 Apfel aus Wachs	Europa/Deutschland (?)		03.03.1986
	86.4:368	1 Birne aus Kunststoff	Europa/Deutschland (?)		03.03.1986
	86.4:369	2 künstl. Möhren	Europa/Deutschland (?)		03.03.1986
	86.4:370	Hessisches Schultertuch (1920)	Europa/Deutschland/Hessen		03.03.1986
	86.4:371	Paradeisel mit Kerzen, Strohsternen u. Wachsfiguren	Europa/Deutschland/Bayern		03.03.1986
	86.4:372	Tischläufer gestickt mit Kerzen v. M. Pohlmeyer	Europa/Deutschland/Bayern		03.03.1986
	86.4:373	Nürnberger "Raffa" mit Süssigkeiten, Äpfeln u. Nüssen	Europa/Deutschland/Bayern		03.03.1986
	86.4:374	Strohbaum (Aitenbach) [mit Adam u. Eva]	Europa/Deutschland		03.03.1986
	86.4:375	Gebäck: Reiter	<Europa>/Mitteleuropa/Odenwald		03.03.1986
	86.4:376	Weckemann mit Tonpfeife, Odenwald	<Europa>/Mitteleuropa/Odenwald		03.03.1986
	86.4:377	Weckemann mit Mandelknöpfen	<Europa>/Mitteleuropa/Odenwald		03.03.1986
	86.4:378	Springerleherz, Odenwald	<Europa>/Mitteleuropa/Odenwald		03.03.1986
	86.4:379	Keramikteller mit Aufschrift: Frohe Weihnachten (KM), Odenw.	<Europa>/Mitteleuropa/Odenwald		03.03.1986
	86.4:380	Glöckchen aus Keramik	<Europa>/Mitteleuropa/Odenwald		03.03.1986

Please note that many designations in this list have been identified as faulty, outdated or as racist abuse since the inventories' original conception.

Bild	Inventarnummer	Objektbezeichnung	Herkunft	Ethnie	Eingangsdatum
					
	86.4:381	Spruchband:"Frehlische Weihnoachde", gestickt von M. P. [Maud Pohlmeyer]	<Europa>/Mitteleuropa/Odenwald		03.03.1986
	86.4:382	Hohenloher Paradiesgärtle [mit Baum, 7 alten Christbaum-Kugeln aus Lauscha (ca. 1920), 1 Glaspilz, 4 bemalte Springerle, Christbaumspitze aus Lauscha (nach 1945), Engelshaar; im Paradiesgärtle Springerle, Äpfel und Nüsse]	Europa/Deutschland/Baden-Württemberg		03.03.1986
	86.4:383	Fotokopie, Nikolaus Paradiesgärtle und Baum, Odenwald	Europa/Deutschland/Baden-Württemberg		03.03.1986
	86.4:384	Kind mit Paradiesgärtle (Fotokopie)	Europa/Deutschland/Baden-Württemberg		03.03.1986
	86.4:385	Spruchband: "Schiene Weihnachd'", gestickt von M. P. [Maud Pohlmeyer]	Europa/Deutschland/Baden-Württemberg		03.03.1986
	86.4:386	Spruchband: Felic Nadal	Europa/Spanien		03.03.1986
	86.4:387	Papierschiffchen mit Backpflaumen, Birnen, Nüssen (blau)	Europa/Österreich		03.03.1986
	86.4:388	Papierschiffchen mit Backpflaumen, Birnen, Nüssen (gold)	Europa/Österreich		03.03.1986
	86.4:389	Papierschiffchen mit Backpflaumen, Birnen, Nüssen (rosa)	Europa/Österreich		03.03.1986
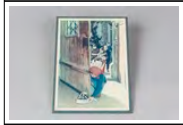	86.4:390	Foto: beim Schiffchen setzen	Europa/Österreich		03.03.1986
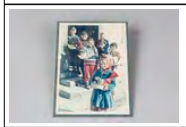	86.4:391	Foto: gefüllte Schiffchen	Europa/Österreich		03.03.1986
	86.4:392	Gebäck: Rotsohler" (Krampus)	Europa/Österreich		03.03.1986
	86.4:393	Weihnachtsliederbuch: Es kommt ein Schiff geladen...	Europa/Österreich		03.03.1986
	86.4:394	Rute	Europa/Österreich		03.03.1986
	86.4:395	Magua - Mater- Austriae gestickt M. Pohlmeyer; gesehen: Bild (Aquarell?) von karger Landschaft, rot-braune Töne unter	Europa/Österreich/Steiermark/Maria Zell		03.03.1986

Please note that many designations in this list have been identified as faulty, outdated or as racist abuse since the inventories' original conception.

Bild	Inventarnummer	Objektbezeichnung	Herkunft	Ethnie	Eingangsdatum
		blauem Himmel.			
	86.4:396	Holzengel als Christbaumspitze (mit Ständer)	Europa/Deutschland/Bayern/-/Berchtesgaden		03.03.1986
	86.4:397	Pfeifenrössel	Europa/Deutschland/Bayern/-/Berchtesgaden		03.03.1986
	86.4:398	Lichterrössel	Europa/Deutschland/Bayern/-/Berchtesgaden		03.03.1986
	86.4:399	Christkindl in Spanschachtel; Holz	Europa/Deutschland/Bayern/-/Berchtesgaden		03.03.1986
	86.4:400	Christkindl in einer Nußschale	Europa/Deutschland/Bayern/-/Berchtesgaden		03.03.1986
	86.4:401	Kerzenhalter	Europa/Deutschland/Bayern/-/Berchtesgaden		03.03.1986
	86.4:402	Christbaumschmuck gedrechselter Nikolaus	Europa/Deutschland/Bayern/-/Berchtesgaden		03.03.1986
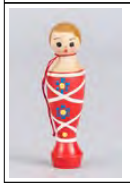	86.4:403	Christbaumschmuck, Wickelkind	Europa/Deutschland/Bayern/-/Berchtesgaden		03.03.1986
	86.4:404	Holztrompete, Christbaumschmuck	Europa/Deutschland/Bayern/-/Berchtesgaden		03.03.1986
	86.4:405	Kirchturm mit Häuschen, Christbaumschmuck	Europa/Deutschland/Bayern/-/Berchtesgaden		03.03.1986
	86.4:406	Schlitten, Christbaumschmuck	Europa/Deutschland/Bayern/-/Berchtesgaden		03.03.1986

Please note that many designations in this list have been identified as faulty, outdated or as racist abuse since the inventories' original conception.

Bild	Inventarnummer	Objektbezeichnung	Herkunft	Ethnie	Eingangsdatum
					
	86.4:407	Hl. König mit Strohstern, Christbaumschmuck	Europa/Deutschland/Bayern/-/Berchtesgaden		03.03.1986
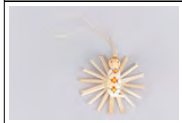	86.4:408	Jesuskind auf Strohstern, Christbaumschmuck	Europa/Deutschland/Bayern/-/Berchtesgaden		03.03.1986
	86.4:409	Kamel mit Reiter, Christbaumschmuck	Europa/Deutschland/Bayern/-/Berchtesgaden		03.03.1986
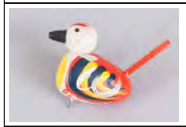	86.4:410	Vogel, gedrechselt, Christbaumschmuck	Europa/Deutschland/Bayern/-/Berchtesgaden		03.03.1986
	86.4:411	Vogel, gedrechselt, Christbaumschmuck	Europa/Deutschland/Bayern/-/Berchtesgaden		03.03.1986
	86.4:412	Spanstern, Christbaumschmuck	Europa/Deutschland/Bayern/-/Berchtesgaden		03.03.1986
	86.4:413	Schmuckgesteck mit Zapfen und künstl. Tanne	Europa/Deutschland/Bayern/-/Berchtesgaden		03.03.1986
	86.4:414	Weihnachtspostkarte: Berchtesgadener Christbaum	Europa/Deutschland/Bayern/-/Berchtesgaden		03.03.1986
	86.4:415	Spruchband: Schöne Feiertag! , gestickt von M. P. [Maud Pohlmeyer]	Europa/Deutschland/Bayern/-/Berchtesgaden		03.03.1986
	86.4:416	Barockengel mit Wachsschmuck (Kopie), Brokatkleid	Europa/Deutschland/Bayern/-/Nürnberg		03.03.1986
	86.4:417	Rauschgoldengel mit Wachskopf, auch Christbaumspitzenschmuck	Europa/Deutschland/Bayern/-/Nürnberg		03.03.1986

Please note that many designations in this list have been identified as faulty, outdated or as racist abuse since the inventories' original conception.

Bild	Inventarnummer	Objektbezeichnung	Herkunft	Ethnie	Eingangsdatum
	86.4:418	Rauschgoldengel mit Holzkopf	Europa/Deutschland/Bayern/-/Nürnberg		03.03.1986
	86.4:419	Zwetschgenmann: St. Nikolaus	Europa/Deutschland/Bayern/-/Nürnberg		03.03.1986
	86.4:420	Zwetschgenmann: Knecht Ruprecht	Europa/Deutschland/Bayern/-/Nürnberg		03.03.1986
	86.4:421	Zwetschgenmann: Krampus	Europa/Deutschland/Bayern/-/Nürnberg		03.03.1986
	86.4:422	Zwetschgenmann mit Bauchladen	Europa/Deutschland/Bayern/-/Nürnberg		03.03.1986
	86.4:423	Zwetschgenpärchen mit Besen und Bierkrug	Europa/Deutschland/Bayern/-/Nürnberg		03.03.1986
	86.4:424	Weihnachtsbaum aus Zinn, bemalt	Europa/Deutschland/Bayern/-/Nürnberg		03.03.1986
	86.4:425	Zwetschgen-Frau aus Zinn, bemalt	Europa/Deutschland/Bayern/-/Nürnberg		03.03.1986
	86.4:426	Zwetschgen-Männchen aus Zinn, bemalt	Europa/Deutschland/Bayern/-/Nürnberg		03.03.1986
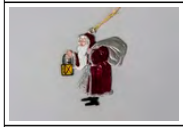	86.4:427	Nikolaus aus Zinn	Europa/Deutschland/Bayern/-/Nürnberg		03.03.1986
	86.4:428	Rauschgoldengel aus Zinn	Europa/Deutschland/Bayern/-/Nürnberg		03.03.1986
	86.4:429	Spruchband: "Schäine Faiertooch", gestickt von M. P. [Maud Pohlmeyer]	Europa/Deutschland/Bayern/-/Nürnberg		03.03.1986
	86.4:430	Adventskalender: Nürnberger Christkindlmarkt	Europa/Deutschland/Bayern/-/Nürnberg		03.03.1986
	86.4:431	Lacklieder mit Weihnachtsmotiven (Oblaten), 7 Stück aufgezogen; Papier	Europa/Deutschland/Bayern/-/Nürnberg		03.03.1986
	86.4:432	Engellackbild, ca 1910; Papier	Europa/Deutschland/Bayern/-/Nürnberg		03.03.1986

Please note that many designations in this list have been identified as faulty, outdated or as racist abuse since the inventories' original conception.

Bild	Inventarnummer	Objektbezeichnung	Herkunft	Ethnie	Eingangsdatum
					
	86.4:433	Nürnberger Eierzucker in Herzform, bemalt	Europa/Deutschland/Bayern/-/Nürnberg		03.03.1986
	86.4:434	Trachtenmädchen, Nürnberger Eierzucker	Europa/Deutschland/Bayern/-/Nürnberg		03.03.1986
	86.4:435	Krippenszene, Nürnberger Eierzucker	Europa/Deutschland/Bayern/-/Nürnberg		03.03.1986
	86.4:436	Landsknecht zu Pferde, Nürnberger Eierzucker	Europa/Deutschland/Bayern/-/Nürnberg		03.03.1986
	86.4:437	Engel, Nürnberger Eierzucker	Europa/Deutschland/Bayern/-/Nürnberg		03.03.1986
	86.4:438	Körbchen, Nürnberger Eierzucker	Europa/Deutschland/Bayern/-/Nürnberg		03.03.1986
	86.4:439	Maria mit Kind, Nürnberger Eierzucker	Europa/Deutschland/Bayern/-/Nürnberg		03.03.1986
	86.4:440	Traubenträger, Nürnberger Eierzucker	Europa/Deutschland/Bayern/-/Nürnberg		03.03.1986
	86.4:441	Nürnberger Eierzucker, Nürnberger Marktkirche	Europa/Deutschland/Bayern/-/Nürnberg		03.03.1986
	86.4:442	Nürnberger Eierzucker, Nürnberger Burg	Europa/Deutschland/Bayern/-/Nürnberg		03.03.1986
	86.4:443	Nürnberger Eierzucker, Nikolaus	Europa/Deutschland/Bayern/-/Nürnberg		03.03.1986
	86.4:444	Nürnberger Eierzucker, Stern mit Schwan	Europa/Deutschland/Bayern/-/Nürnberg		03.03.1986
	86.4:445	Nürnberger Eierzucker, Engel mit Kerze	Europa/Deutschland/Bayern/-/Nürnberg		03.03.1986
	86.4:446	Nürnberger Eierzucker, Engel mit Trompete	Europa/Deutschland/Bayern/-/Nürnberg		03.03.1986
	86.4:447	Hiddenseer Bügelbaum, Doppelbügelbaum mig Gebildbroten, Dörrobstketten, Äpfel und Nüssen, Bonbonketten, Muschel- und Schneckenketten, bekrönt von Fahne	Europa/Deutschland/Mecklenburg-Vorpommern		03.03.1986
	86.4:448	Patenkuchen; Aufschrift "abgedankt", Geschenk für Paten-Kind zum 12. Geburtstag	Europa/Deutschland/Mecklenburg-Vorpommern		03.03.1986
	86.4:449	Pommersche Rose aus Papier	Europa/Deutschland/Mecklenburg-		03.03.1986

Please note that many designations in this list have been identified as racist, outdated or as racist abuse since the inventories' original conception.

Bild	Inventarnummer	Objektbezeichnung	Herkunft	Ethnie	Eingangsdatum
			Vorpommern		
	86.4:450	Stern der Sternsinger auf Stange	Europa/Österreich		03.03.1986
	86.4:451	Laterne (Stallaterne) der Sternsinger	Europa/Österreich/Tirol/Kaltenbach		03.03.1986
	86.4:452	Papierkrone	Europa/Österreich		03.03.1986
	86.4:453	Stern mit Perlen, dreidimensional (Glas)	Europa/Deutschland/Bayern		03.03.1986
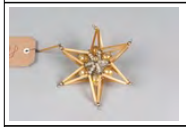	86.4:454	Stern mit Perlen, gelb	Europa/Deutschland/Bayern		03.03.1986
	86.4:455	(großer) Stern, Glasröhrchen und Perlen, zweidimensional	Europa/Deutschland/Bayern		03.03.1986
	86.4:456	Kleiner Stern, Glasröhrchen und Perlen, zweidimensional	Europa/Deutschland/Bayern		03.03.1986
	86.4:457	Kleiner Stern, Glasröhrchen und Perlen, zweidimensional	Europa/Deutschland/Bayern		03.03.1986
	86.4:458	Kleiner Stern, Glasröhrchen und Perlen, zweidimensional	Europa/Deutschland/Bayern		03.03.1986
	86.4:459	Kleiner Stern mit roten Perlen	Europa/Deutschland/Bayern		03.03.1986
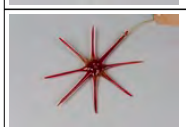	86.4:460	Glasstern rot	Europa/Deutschland/Bayern		03.03.1986
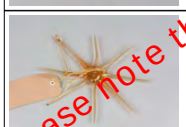	86.4:461	Glasstern rot	Europa/Deutschland/Bayern		03.03.1986

Please note that many designations in this list have been identified as faulty, outdated or as racist abuse since the inventories' original conception.

Bild	Inventarnummer	Objektbezeichnung	Herkunft	Ethnie	Eingangsdatum
	86.4:462	Barbara-Puppe	Europa/Deutschland		03.03.1986
	86.4:463	"Bescherkind"-Puppe	Europa/Deutschland		03.03.1986
	86.4:464	Wunschzettel in sorb. Sprache	Europa/Deutschland		03.03.1986
	86.4:465	Wunschzettel in sorb. Sprache	Europa/Deutschland		03.03.1986
	86.4:466	Weihnachtskarte mit sorb. Bescherkind	Europa/Deutschland		03.03.1986
	86.4:467	Gebäck: Neujährchen: Hahn	Europa/Deutschland		03.03.1986
	86.4:468	Gebäck: Neujährchen: Vogel	Europa/Deutschland		03.03.1986
	86.4:469	Gebäck: Neujährchen: Fisch	Europa/Deutschland		03.03.1986
	86.4:470	Gebäck: Neujährchen: Aal	Europa/Deutschland		03.03.1986
	86.4:471	Gebäck: Neujährchen: Taube	Europa/Deutschland		03.03.1986
	86.4:472	Spruchband: Wjasote Gody	Europa/Deutschland		03.03.1986
	86.4:473	Räucherkerzen-Mann	Europa/Deutschland		03.03.1986
	86.4:474	Räucherkerzen-Mann mit Bauchladen	Europa/Deutschland		03.03.1986
	86.4:475	Nußknacker	Europa/Deutschland		03.03.1986
	86.4:476	Nußknacker klein	Europa/Deutschland		03.03.1986
	86.4:477	Bauchladenmännchen	Europa/Deutschland		03.03.1986
	86.4:478	Bauchladenweibchen	Europa/Deutschland		03.03.1986
	86.4:479	Madonna mit Kind in Brokatmalerei	Europa/Deutschland		03.03.1986
	86.4:480	Engel singend mit Noten Brokatmalerei	Europa/Deutschland		03.03.1986
	86.4:481	Engel singend mit Noten Brokatmalerei	Europa/Deutschland		03.03.1986
	86.4:482	Engel mit Geige Brokatmalerei	Europa/Deutschland		03.03.1986
	86.4:483	Engel kniend mit Kerze Brokatmalerei	Europa/Deutschland		03.03.1986
	86.4:484	Engel kniend mit Kerze klein Brokatmalerei	Europa/Deutschland		03.03.1986
	86.4:485	Mann mit Pauke	Europa/Deutschland		03.03.1986
	86.4:486	Trommler	Europa/Deutschland		03.03.1986
	86.4:487	Musikant mit "Tellern"	Europa/Deutschland		03.03.1986
	86.4:488	Musikant mit Baßgeige	Europa/Deutschland		03.03.1986
	86.4:489	Trompeter, Hirtentrompete	Europa/Deutschland		03.03.1986

Please note that many designations in this list have been identified as faulty, outdated or as racist abuse since the inventories´ original conception.

Bild	Inventarnummer	Objektbezeichnung	Herkunft	Ethnie	Eingangsdatum
	86.4:490	Trompeter	Europa/Deutschland		03.03.1986
	86.4:491	Hornist	Europa/Deutschland		03.03.1986
	86.4:492	Querflötenbläser	Europa/Deutschland		03.03.1986
	86.4:493	Dirigent	Europa/Deutschland		03.03.1986
	86.4:494	Spanbaum	Europa/Deutschland		03.03.1986
	86.4:495	Spanbaum, kleiner	Europa/Deutschland		03.03.1986
	86.4:496	Spanbaum, größer	Europa/Deutschland		03.03.1986
	86.4:497	Spanbaum, kleiner	Europa/Deutschland		03.03.1986
	86.4:498	Spanbaum, klein	Europa/Deutschland		03.03.1986
	86.4:499	Spanbaum, alter Typ	Europa/Deutschland		03.03.1986
	86.4:500	Hängeleuchter ("Spinne") mit 6 Kerzen	Europa/Deutschland		03.03.1986
	86.4:501	Blaudruck mit drei Krippenszenen, Pullnitz/Lausitz	Europa/Deutschland		03.03.1986
	86.4:502	Blaudruck mit Holzpferdchen, Pullnitz/Lausitz	Europa/Deutschland		03.03.1986
	86.4:503	Spruchband: "Eun Schinnttiling Abnd!" mit Nußknackerstickerei, gestickt von M. P. [Maud Pohlmeyer]	Europa/Deutschland		03.03.1986
	86.4:504	Schaukelpferdchen			03.03.1986
	86.4:505	Pyramide, Weihnachtspyramide	Europa/Deutschland		03.03.1986
	86.4:506	Bauchladenfigürchen	Europa/Deutschland		03.03.1986
	86.4:507	Bergmann	Europa/Deutschland		03.03.1986
	86.4:508	Engel	Europa/Deutschland		03.03.1986
	86.4:509	Korrendesänger neben der Seiffener Kirche	Europa/Deutschland		03.03.1986
	86.4:510	Verkaufsstand	Europa/Deutschland		03.03.1986
	86.4:511	Dorfstraße	Europa/Deutschland		03.03.1986
	86.4:512	Frau mit Kiepenmännern	Europa/Deutschland		03.03.1986
	86.4:513	Karussel	Europa/Deutschland		03.03.1986
	86.4:514	Räuchkerzenmann (Mohr)	Europa/Deutschland		03.03.1986
	86.4:515	Nußknacker (blau)	Europa/Deutschland		03.03.1986
	86.4:516	Nußknacker (rot)	Europa/Deutschland		03.03.1986
	86.4:517	Spanbaum	Europa/Deutschland		03.03.1986
	86.4:518	Nußknacker	Europa/Deutschland		03.03.1986

Please note that many designations in this list have been identified as faulty, outdated or as racist abuse since the inventories' original conception.

Bild	Inventarnummer	Objektbezeichnung	Herkunft	Ethnie	Eingangsdatum
	86.4:519	Dockengruppe mit Wickelkind	Europa/Deutschland		03.03.1986
	86.4:520	Dockengruppe	Europa/Deutschland		03.03.1986
	86.4:521	Pickhühner	Europa/Deutschland		03.03.1986
	86.4:522	Spanschachteldeckel	Europa/Deutschland		03.03.1986
	86.4:523	Weihnachtsschmuck: Hampelmänner	Europa/Deutschland		03.03.1986
	86.4:524	Dockenpärchen	Europa/Deutschland		03.03.1986
	86.4:525	Spanschachtel: Das Dörfchen	Europa/Deutschland		03.03.1986
	86.4:526	Weihnachtsklappkarte mit Nußknacker	Europa/Deutschland		03.03.1986
	86.4:527	Krippe in Walnußschale	Europa/Deutschland		03.03.1986
	86.4:528	Krippe in der Streichholzschachtel, Erzgebirge	Europa/Deutschland		03.03.1986
	86.4:529	Appenzeller "Züg" oder "Chlausezüg", Appenzell (Teil einer Krippe, Jesuskind auf Strohbett)	Europa/Schweiz		03.03.1986
	86.4:530	Gänseei, Maria mit Kind, Strohapplikation, hergestellt von Frau E. Mattmüller, 1982 (Basel)	Europa/Schweiz		03.03.1986
	86.4:531	Gänseei, mit heiliger Familie bemalt, 1981	Europa/Schweiz		03.03.1986
	86.4:532	Kükenei mit Stoffüberzug und Oblate	Europa/Schweiz		03.03.1986
	86.4:533	Spruchband:"E glücksälige Wiehnacht", gestickt von M. P. [Maud Pohlmeyer]	Europa/Schweiz		03.03.1986
	86.4:534	Koch- und Backrezepte von 1748, Herstellung von Lichtern, Kopie von K. Schierle, Maiemels	Europa/Deutschland/Süddeutschland		03.03.1986
	86.4:535	Wachsstock in Buchform mit Maria und Kind, aus Garmisch-Partenkirchen (Kopie)	Europa/Deutschland/Süddeutschland		03.03.1986
	86.4:536	Wachsstock mit Herr Christi in Mandorla, Sonthofen in ausgekleidetem Karton	Europa/Deutschland/Süddeutschland		03.03.1986
	86.4:537	Wachsstock in Herzform mit Rosen, Sonthofen	Europa/Deutschland/Süddeutschland		03.03.1986
	86.4:538	Wachsstock in Armband- und Trogform mit Jesuskind, Garmisch-P.	Europa/Deutschland/Süddeutschland		03.03.1986
	86.4:539	Kinderwachsstock, Kloster Walburga,	Europa/Deutschland/Süddeutschland		03.03.1986

Please note that many designations in this list have been described as faulty, outdated or as racist abuse since the inventories´ original conception.

Bild	Inventarnummer	Objektbezeichnung	Herkunft	Ethnie	Eingangsdatum
		Eichstädt			
	86.4:540	Kinderwachsstock rot, Kloster Walburga, Eichstädt	Europa/Deutschland/Süddeutschland		03.03.1986
	86.4:541	Wachsstock in Bienenkorbform mit Krippe, Christbaumanhänger	Europa/Deutschland/Süddeutschland		03.03.1986
	86.4:542	Große Kerze mit diversen Reliefdarstellungen der Weihnachtszeit, Innsbruck/Oest.	Europa/Deutschland/Süddeutschland		03.03.1986
	86.4:543	Wachskerze mit herausmodellierter Darstellung der Hl. Familie	Europa/Deutschland/Süddeutschland		03.03.1986
	86.4:544	Wachskerze (Stearin) mit herausmodelliertem Jesuskind, Garmisch-Patenkirchen	Europa/Deutschland/Süddeutschland		03.03.1986
	86.4:545	Lichtmeß-Votivkerze: "Hl. Ursula bitte für uns"	Europa/Deutschland/Süddeutschland		03.03.1986
	86.4:546	Lichtmeßkerze in Plastikständer	Europa/Deutschland/Süddeutschland		03.03.1986
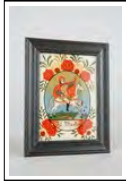	86.4:547	Hinterglasmalerei: Martin teilt den Mantel, erworben in Garmisch-Partenkirchen (1983)	Europa/Österreich;Europa/Deutschland		03.03.1986
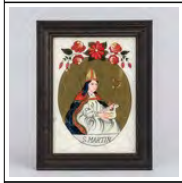	86.4:548	Hinterglasmalerei: S. Martin mit der Gans, gemalt von Elisabeth Rainer, Golling/Salzburg, Sept. 1984	Europa/Deutschland;Europa/Österreich		03.03.1986
	86.4:549	St. Martin aus Zinn, Martin mit dem Mantel, Garmisch-Partenkirchen	Europa/Deutschland;Europa/Österreich		03.03.1986
	86.4:550	Liederheft: St. Martin-Lieder, Christopherus-Verl. Freiburg, 1977	Europa/Österreich;Europa/Deutschland		03.03.1986
	86.4:551	Teiggebäck, Martin mit Pfeife	Europa/Österreich;Europa/Deutschland		03.03.1986
	86.4:552	Weckemann mit Rosinenaugen, Königstein/Taunus	Europa/Deutschland;Europa/Österreich		03.03.1986
	86.4:553	Foto vom Martinszug in Königstein, Foto: I. Carius (ca 1982)	Europa/Deutschland;Europa/Österreich		03.03.1986
	86.4:554	Gebildbrot in Gansform aus Essen	Europa/Österreich;Europa/Deutschlan		03.03.1986

Please note that many designations in this list may have been identified as faulty, outdated or as racist abuse since the inventories' original conception.

Bild	Inventarnummer	Objektbezeichnung	Herkunft	Ethnie	Eingangsdatum
			d		
	86.4:555	Gebildbrot in Gansform aus Essen	Europa/Deutschland;Europa/Österreich		03.03.1986
	86.4:556	Martinshorn, Hessen, 1982 (Gebildbrot)	Europa/Deutschland;Europa/Österreich		03.03.1986
	86.4:557	Martinshorn, Hessen, 1982 (Gebildbrot)	Europa/Österreich;Europa/Deutschland		03.03.1986
	86.4:558	Gebildbrot in Gansform, Hessen	Europa/Österreich;Europa/Deutschland		03.03.1986
	86.4:559	Lichtertgestell in Kronenform mit Fähnchen (6)	Europa/Rumänien		03.03.1986
	86.4:560	Landkarte von Siebenbürgen	Europa/Rumänien		03.03.1986
	86.4:561	Lichtertdecke, bestickt mit dem Spruch: "Ech wänschen [...]" [siehe Kommentar Objektbezeichnung]	Europa/Rumänien		03.03.1986
	86.4:562	Spruchband: "Glaedelig Jul!", bestickt von M. P. [Maud Pohlmeyer] (mit Schneeglöckchen)	Europa/Dänemark		03.03.1986
	86.4:563	Spruchband: "Bon Noël", bestickt von M. P. [Maud Pohlmeyer]	Europa/Frankreich		03.03.1986
	86.4:564	Weihnachtsstern	Europa/Deutschland		03.03.1986
	86.4:565	Christbaumschmuck: goldene Sterne 3 Stck	Europa/Deutschland		03.03.1986
	86.4:566	Christbaumschmuck: goldene Papier-Tüten-Kugeln 3 Stck	Europa/Deutschland		03.03.1986
	86.4:567	Baumbehang: Christbaum	Europa/Deutschland		03.03.1986
	86.4:568	Baumbehang: Kranz mit Mandeln u. Kirschen	Europa/Deutschland		03.03.1986
	86.4:569	Baumbehang: Weibchen mit Mandeln u. Kirschen	Europa/Deutschland		03.03.1986
	86.4:570	Baumbehang: Männchen mit Mandeln u. Kirschen	Europa/Deutschland		03.03.1986
	86.4:571	Baumbehang: Weibchen mit Mandeln	Europa/Deutschland		03.03.1986
	86.4:572	Baumbehang: Nikolaus	Europa/Deutschland		03.03.1986
	86.4:573	Baumbehang: Engel	Europa/Deutschland		03.03.1986
	86.4:574	Baumbehang: Christbaum	Europa/Deutschland		03.03.1986
	86.4:575	Baumbehang: Schaukelpferd	Europa/Deutschland		03.03.1986

Please note that many designations in this list have been identified as faulty, outdated or as racist abuse since the inventories' original conception.

Bild	Inventarnummer	Objektbezeichnung	Herkunft	Ethnie	Eingangsdatum
	86.4:576	Krampus	Europa/Deutschland		03.03.1986
	86.4:577	Bischoff	Europa/Deutschland		03.03.1986
	86.4:578	Christkindl	Europa/Deutschland		03.03.1986
	86.4:579	Sonnenrad	Europa/Deutschland		03.03.1986
	86.4:580	Maria + Jos. m. dem Kind	Europa/Deutschland		03.03.1986
	86.4:581	Esel	Europa/Deutschland		03.03.1986
	86.4:582	Schaukelpferd	Europa/Deutschland		03.03.1986
	86.4:583	Stiefel 2 Stck	Europa/Deutschland		03.03.1986
	86.4:584	Stern m. Vogel 2 Stck	Europa/Deutschland		03.03.1986
	86.4:585	Vögel 2 Stck	Europa/Deutschland		03.03.1986
	86.4:586	Hahn	Europa/Deutschland		03.03.1986
	86.4:587	Glücksschwein	Europa/Deutschland		03.03.1986
	86.4:588	Glücksschwein	Europa/Deutschland		03.03.1986
	86.4:589	roter Papier-Faltstern	Europa/Deutschland		03.03.1986
	86.4:590	Christbaumspitze aus Glas mit 2 Glöckchen und Schweif, um 1900	Europa/Deutschland/Thüringen/Landkreis Sonneberg/Lauscha		03.03.1986
	86.4:591	Christbaumspitze aus Glas mit 2 Glöckchen und Schweif, mit 2 Reflexkugeln, um 1900	Europa/Deutschland/Thüringen/Landkreis Sonneberg/Lauscha		03.03.1986
	86.4:592	Fliegenpilz aus Glas mit Halterung, um 1930 (Weihnachtsbaumanhänger)	Europa/Deutschland/Thüringen/Landkreis Sonneberg/Lauscha		03.03.1986
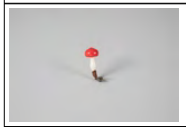	86.4:593	Fliegenpilz aus Glas mit Halterung, um 1930 (Weihnachtsbaumanhänger)	Europa/Deutschland/Thüringen/Landkreis Sonneberg/Lauscha		03.03.1986
	86.4:594	Kugelkette, 12 Kugeln (Weihnachtsbaumanhänger)	Europa/Deutschland/Thüringen/Landkreis Sonneberg/Lauscha		03.03.1986
	86.4:595	Kugelkettchen, "goldene" Kügelchen (Weihnachtsbaumanhänger)	Europa/Deutschland/Thüringen/Landkreis Sonneberg/Lauscha		03.03.1986
	86.4:596	Reflexkugel mit Zapfen, 1890-1930 (Weihnachtsbaumanhänger)	Europa/Deutschland/Thüringen/Landkreis Sonneberg/Lauscha		03.03.1986
	86.4:597	Reflexkugel mit Spritzdekor, 1890-1930 (Weihnachtsbaumanhänger)	Europa/Deutschland/Thüringen/Landkreis Sonneberg/Lauscha		03.03.1986
	86.4:598	Reflexkugel mit Spritzdekor, 1890-1930 (Weihnachtsbaumanhänger)	Europa/Deutschland/Thüringen/Landkreis Sonneberg/Lauscha		03.03.1986
	86.4:599	Reflexkugel mit Spritzdekor, 1890-1930 (Weihnachtsbaumanhänger)	Europa/Deutschland/Thüringen/Landkreis Sonneberg/Lauscha		03.03.1986

Please note that many designations in this list have been identified as faulty, outdated or as racist abuse since the inventories' original conception.

Bild	Inventarnummer	Objektbezeichnung	Herkunft	Ethnie	Eingangsdatum
	86.4:600	Reflexkugel, Silberspiegelung (Weihnachtsbaumschmuck)	Europa/Deutschland/Thüringen/Landkreis Sonneberg/Lauscha		03.03.1986
	86.4:601	Reflexkugel mit Gelatine (?) -überzug (Weihnachtsbaumschmuck)	Europa/Deutschland/Thüringen/Landkreis Sonneberg/Lauscha		03.03.1986
	86.4:602	Reflexkugel, blank (Weihnachtsbaumanhänger)	Europa/Deutschland/Thüringen/Landkreis Sonneberg/Lauscha		03.03.1986
	86.4:603	Reflexkugel, blank, kleiner (als 86.4:602) (Weihnachtsbaumanhänger)	Europa/Deutschland/Thüringen/Landkreis Sonneberg/Lauscha		03.03.1986
	86.4:604	Kometenschweif, Lauscha (Kopie?) (Weihnachtsbaumanhänger)	Europa/Deutschland/Thüringen/Landkreis Sonneberg/Lauscha		03.03.1986
	86.4:605	Glaskugel mit leonischen Fäden und kleinen Kügelchen (Weihnachtsbaumanhänger)	Europa/Deutschland/Thüringen/Landkreis Sonneberg/Lauscha		03.03.1986
	86.4:606	Glasfisch (Weihnachtsbaumanhänger)	Europa/Deutschland/Thüringen/Landkreis Sonneberg/Lauscha		03.03.1986
	86.4:607	Glasnuß mit Gelatine (?) -überzug (Weihnachtsbaumanhänger)	Europa/Deutschland/Thüringen/Landkreis Sonneberg/Lauscha		03.03.1986
	86.4:608	Glasschmuck in Traubenform, alt (Weihnachtsbaumanhänger)	Europa/Deutschland/Thüringen/Landkreis Sonneberg/Lauscha		03.03.1986
	86.4:609	Glasschmuck in Traubenform, alt (Weihnachtsbaumanhänger)	Europa/Deutschland/Thüringen/Landkreis Sonneberg/Lauscha		03.03.1986
	86.4:610	Zapfen mit Gold- und Gelatineüberzug, 40er Jahre (Weihnachtsbaumanhänger)	Europa/Deutschland/Thüringen/Landkreis Sonneberg/Lauscha		03.03.1986
	86.4:611	Glaszapfen, 1900 - 1930 (Weihnachtsbaumschmuck)	Europa/Deutschland/Thüringen/Landkreis Sonneberg/Lauscha		03.03.1986
	86.4:612	Glaszapfen, 1900 - 1930 (Weihnachtsbaumanhänger)	Europa/Deutschland/Thüringen/Landkreis Sonneberg/Lauscha		03.03.1986
	86.4:613	Glaszapfen, 1900 - 1930 (Weihnachtsbaumschmuck)	Europa/Deutschland/Thüringen/Landkreis Sonneberg/Lauscha		03.03.1986
	86.4:614	Glaszapfen, 1900 - 1930 (Weihnachtsbaumschmuck)	Europa/Deutschland/Thüringen/Landkreis Sonneberg/Lauscha		03.03.1986
	86.4:615	Glaszapfen, 1900 - 1930 (Weihnachtsbaumanhänger)	Europa/Deutschland/Thüringen/Landkreis Sonneberg/Lauscha		03.03.1986
	86.4:616	Glaszapfen mit Goldüberzug, 1880 - 1910 (Weihnachtsbaumanhänger)	Europa/Deutschland/Thüringen/Landkreis Sonneberg/Lauscha		03.03.1986
	86.4:617	formgeblasener Christbaumschmuck mit Bemalung	Europa/Deutschland/Thüringen/Landkreis Sonneberg/Lauscha		03.03.1986
	86.4:618	formgeblasener Christbaumschmuck mit Bemalung, Kindergesicht in "Sonne"	Europa/Deutschland/Thüringen/Landkreis Sonneberg/Lauscha		03.03.1986
	86.4:619	bemalte gläserne Birne, 1880 - 1910 (Weihnachtsbaumanhänger)	Europa/Deutschland/Thüringen/Landkreis Sonneberg/Lauscha		03.03.1986
	86.4:620	exotische Frucht, bemalt, 1880 - 1910	Europa/Deutschland/Thüringen/Landk		03.03.1986

Please note that many designations in the list have been identified as faulty, outdated or as racist abuse since the inventories´ original conception.

Bild	Inventarnummer	Objektbezeichnung	Herkunft	Ethnie	Eingangsdatum
		(Weihnachtsbaumanhänger)	reis Sonneberg/Lauscha		
	86.4:621	"Frucht" mit Goldüberzug (Weihnachtsbaumanhänger)	Europa/Deutschland/Thüringen/Landkreis Sonneberg/Lauscha		03.03.1986
	86.4:622	kleine "Frucht", silbern, 1930 (Weihnachtsbaumanhänger)	Europa/Deutschland/Thüringen/Landkreis Sonneberg/Lauscha		03.03.1986
	86.4:623	Glöckchen, silbern, 1900 - 1930 (Weihnachtsbaumanhänger)	Europa/Deutschland/Thüringen/Landkreis Sonneberg/Lauscha		03.03.1986
	86.4:624	Glöckchen mit Spitzendekor, 1900 - 1930 (Weihnachtsbaumanhänger)	Europa/Deutschland/Thüringen/Landkreis Sonneberg/Lauscha		03.03.1986
	86.4:625	Glöckchen mit Spitzendekor, 1900 - 1930 (Weihnachtsbaumanhänger)	Europa/Deutschland/Thüringen/Landkreis Sonneberg/Lauscha		03.03.1986
	86.4:626	Reflexkugel mit "Krater", rote Bemalung (Weihnachtsbaumanhänger)	Europa/Deutschland/Thüringen/Landkreis Sonneberg/Lauscha		03.03.1986
	86.4:627	Milchglaskugel mit Spritzdekor, 1900 - 1930 (Weihnachtsbaumanhänger)	Europa/Deutschland/Thüringen/Landkreis Sonneberg/Lauscha		03.03.1986
	86.4:628	Milchglaskugel mit Spritzdekor, 1900 - 1930 (Weihnachtsbaumanhänger)	Europa/Deutschland/Thüringen/Landkreis Sonneberg/Lauscha		03.03.1986
	86.4:629	Milchglaskugel mit Spritzdekor, 1900 - 1930 (Weihnachtsbaumanhänger)	Europa/Deutschland/Thüringen/Landkreis Sonneberg/Lauscha		03.03.1986
	86.4:630	Silberüberzug-Kugel, 50er Jahre (Weihnachtsbaumanhänger)	Europa/Deutschland/Thüringen/Landkreis Sonneberg/Lauscha		03.03.1986
	86.4:631	Silberüberzug-Kugel, 50er Jahre (Weihnachtsbaumanhänger)	Europa/Deutschland/Thüringen/Landkreis Sonneberg/Lauscha		03.03.1986
	86.4:632	Silberüberzug-Kugel, 50er Jahre (Weihnachtsbaumanhänger)	Europa/Deutschland/Thüringen/Landkreis Sonneberg/Lauscha		03.03.1986
	86.4:633	Silberüberzug-Kugel, 50er Jahre (Weihnachtsbaumanhänger)	Europa/Deutschland/Thüringen/Landkreis Sonneberg/Lauscha		03.03.1986
	86.4:634	Silberüberzug-Kugel, 1950er Jahre (Weihnachtsbaumschmuck)	Europa/Deutschland/Thüringen/Landkreis Sonneberg/Lauscha		03.03.1986
	86.4:635	Silberüberzug-Kugel, 1950er Jahre (Weihnachtsbaumschmuck)	Europa/Deutschland/Thüringen/Landkreis Sonneberg/Lauscha		03.03.1986
	86.4:636	Silberüberzug-Kugel mit Band, 1950er Jahre (Weihnachtsbaumschmuck)	Europa/Deutschland/Thüringen/Landkreis Sonneberg/Lauscha		03.03.1986
	86.4:637	Silberüberzug-Kugel mit Band, 1950er Jahre (Weihnachtsbaumschmuck)	Europa/Deutschland/Thüringen/Landkreis Sonneberg/Lauscha		03.03.1986
	86.4:638	Glaskugel mit Goldüberzug (Weihnachtsbaumschmuck)	Europa/Deutschland/Thüringen/Landkreis Sonneberg/Lauscha		03.03.1986
	86.4:639	Glaskugel mit bläulichem Überzug (Weihnachtsbaumschmuck)	Europa/Deutschland/Thüringen/Landkreis Sonneberg/Lauscha		03.03.1986
	86.4:640	Glaskugel mit Silberüberzug (Weihnachtsbaumschmuck)	Europa/Deutschland/Thüringen/Landkreis Sonneberg/Lauscha		03.03.1986
	86.4:641	Glaskugel mit Silber- und Farbüberzug	Europa/Deutschland/Thüringen/Landk		03.03.1986

Please note that many designations in this list have been identified as faulty, outdated or as racist abuse since the inventories' original conception.

Bild	Inventarnummer	Objektbezeichnung	Herkunft	Ethnie	Eingangsdatum
		(Bänder) (Weihnachtsbaumschmuck)	reis Sonneberg/Lauscha		
	86.4:642	Glaskugel mit Silber- und Farbüberzug (Bänder) (Weihnachtsbaumschmuck)	Europa/Deutschland/Thüringen/Landkreis Sonneberg/Lauscha		03.03.1986
	86.4:643	Glaskugel mit Silber- und Farbüberzug (Bänder) (Weihnachtsbaumschmuck)	Europa/Deutschland/Thüringen/Landkreis Sonneberg/Lauscha		03.03.1986
	86.4:644	Glaskugel mit grünen und goldenen Streifen ("Bänder") (Weihnachtsbaumschmuck)	Europa/Deutschland/Thüringen/Landkreis Sonneberg/Lauscha		03.03.1986
	86.4:645	Glaskugel mit Silberspiegelung (Weihnachtsbaumschmuck)	Europa/Deutschland/Thüringen/Landkreis Sonneberg/Lauscha		03.03.1986
	86.4:646	Glaskugel mit Silberspiegelung (Weihnachtsbaumschmuck)	Europa/Deutschland/Thüringen/Landkreis Sonneberg/Lauscha		03.03.1986
	86.4:647	Glaskugel mit Blattdekor (Weihnachtsbaumschmuck)	Europa/Deutschland/Thüringen/Landkreis Sonneberg/Lauscha		03.03.1986
	86.4:648	Glaskugel mit rosarotem Überzug (Weihnachtsbaumschmuck)	Europa/Deutschland/Thüringen/Landkreis Sonneberg/Lauscha		03.03.1986
	86.4:649	Glaskugel mit Gelatineüberzug (Weihnachtsbaumschmuck)	Europa/Deutschland/Thüringen/Landkreis Sonneberg/Lauscha		03.03.1986
	86.4:650	"Kugel" mit 2 spitzen Enden, Silberband (Weihnachtsbaumschmuck)	Europa/Deutschland/Thüringen/Landkreis Sonneberg/Lauscha		03.03.1986
	86.4:651	"Kugel" mit 2 spitzen Enden, Silberband (Weihnachtsbaumschmuck)	Europa/Deutschland/Thüringen/Landkreis Sonneberg/Lauscha		03.03.1986
	86.4:652	"Kugel" mit 2 Spitzen, orangefarbener Überzug (Weihnachtsbaumschmuck)	Europa/Deutschland/Thüringen/Landkreis Sonneberg/Lauscha		03.03.1986
	86.4:653	"Kugel" mit goldenem Überzug und farbiger Bemalung (Weihnachtsbaumschmuck)	Europa/Deutschland/Thüringen/Landkreis Sonneberg/Lauscha		03.03.1986
	86.4:654	Kugel mit dunklem Glimmerüberzug (Weihnachtsbaumschmuck)	Europa/Deutschland/Thüringen/Landkreis Sonneberg/Lauscha		03.03.1986
	86.4:655	Glocke mit dunklem Glimmerüberzug (Weihnachtsbaumschmuck)	Europa/Deutschland/Thüringen/Landkreis Sonneberg/Lauscha		03.03.1986
	86.4:656	Glocke mit dunklem Glimmerüberzug, kleiner [als 655 ?] (Weihnachtsbaumschmuck)	Europa/Deutschland/Thüringen/Landkreis Sonneberg/Lauscha		03.03.1986
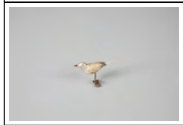	86.4:657	in die Form geblasener Vogel, um 1880 (Weihnachtsbaumschmuck, Klemme)	Europa/Deutschland/Thüringen/Landkreis Sonneberg/Lauscha		03.03.1986
	86.4:658	in die Form geblasener Vogel, um 1910 (Weihnachtsbaumschmuck)	Europa/Deutschland/Thüringen/Landkreis Sonneberg/Lauscha		03.03.1986

Please note that many designations in this list have been identified as faulty, outdated or as racist abuse since the inventories' original conception.

Bild	Inventarnummer	Objektbezeichnung	Herkunft	Ethnie	Eingangsdatum
	86.4:659	Schwanenvogel, jünger [als 658?] (Weihnachtsbaumschmuck, Klemme)	Europa/Deutschland/Thüringen/Landkreis Sonneberg/Lauscha		03.03.1986
	86.4:660	Zinn-Dekoration, laternenförmig, Süddeutschland (Weihnachtsbaumschmuck)	Europa/Deutschland/Thüringen/Landkreis Sonneberg/Lauscha		03.03.1986
	86.4:661	Zinn-Dekoration, laternenförmig (Weihnachtsbaumschmuck)	Europa/Deutschland/Thüringen/Landkreis Sonneberg/Lauscha		03.03.1986
	86.4:662	Zinn-Dekoration, schmuckförmig (Weihnachtsbaumschmuck)	Europa/Deutschland/Thüringen/Landkreis Sonneberg/Lauscha		03.03.1986
	86.4:663	Schildkröte, Gebärmuttervotiv (?) (Pappe mit Goldüberzug)	Europa/Deutschland/Thüringen/Landkreis Sonneberg/Lauscha		03.03.1986
	86.4:664	sternförmiger Schmuck mit Herzdekor, bemalte Pappe (Weihnachtsbaumschmuck)	Europa/Deutschland/Thüringen/Landkreis Sonneberg/Lauscha		03.03.1986
	86.4:665	sternförmiger Schmuck mit Zapfendekor (Weihnachtsbaumschmuck)	Europa/Deutschland/Thüringen/Landkreis Sonneberg/Lauscha		03.03.1986
	86.4:666	kleines Glasröhrchen-Korb aus Gablonz (Weihnachtsbaumschmuck?)	Europa/Deutschland/Thüringen/Landkreis Sonneberg/Lauscha		03.03.1986
	86.4:667	kleines geflochtenes Messingkörbchen (Weihnachtsbaumschmuck)	Europa/Deutschland/Thüringen/Landkreis Sonneberg/Lauscha		03.03.1986
	86.4:668	Weihnachtsdekoration, Häuschen (Weihnachtsbaumschmuck)	Europa/Deutschland/Thüringen/Landkreis Sonneberg/Lauscha		03.03.1986
	86.4:669	Heft "Deutsche Mädchen-Zeitung" mit Christbaumschmuckbeschreibung (1908)	Europa/Deutschland/Thüringen/Landkreis Sonneberg/Lauscha		03.03.1986
	86.4:670	Stern mit Gütermanns-Nähseide und Engeloblate (vgl. S. 210/669)	Europa/Deutschland/Thüringen/Landkreis Sonneberg/Lauscha		03.03.1986
	86.4:671	Weihnachtsdekoration mit 4 gedrechselten Figürchen, Erzgebirge, Winterhilfswerk	Europa/Deutschland/Thüringen/Landkreis Sonneberg/Lauscha		03.03.1986
	86.4:672	Märchenfigur, Holzsägearbeit, Winterhilfswerk (um 1940)	Europa/Deutschland/Thüringen/Landkreis Sonneberg/Lauscha		03.03.1986
	86.4:673	Zwergenfigur mit Laterne, WHW [Winterhilfswerk], Holz	Europa/Deutschland/Thüringen/Landkreis Sonneberg/Lauscha		03.03.1986
	86.4:674	Zwergenfigur mit Tannenbäumchen, Holz	Europa/Deutschland/Thüringen/Landkreis Sonneberg/Lauscha		03.03.1986
	86.4:675	Weihnachtsdekoration, Schuh, gehäkelt, durchbrochen, Süddeutschland	Europa/Deutschland/Thüringen/Landkreis Sonneberg/Lauscha		03.03.1986

Please note that many designations in this list have been identified as faulty, outdated or as racist abuse since the inventories' original conception.

Bild	Inventarnummer	Objektbezeichnung	Herkunft	Ethnie	Eingangsdatum
	86.4:676	Weihnachtsdekoration, Pantoffel, gehäkelte Miniatur	Europa/Deutschland/Thüringen/Landkreis Sonneberg/Lauscha		03.03.1986
	86.4:677	trichterförmiger Hut/Füllhorn, gehäkelte Miniatur (Weihnachtsbaumschmuck)	Europa/Deutschland/Thüringen/Landkreis Sonneberg/Lauscha		03.03.1986
	86.4:678	Henkelkörbchen, gehäkelte Miniatur, Weihnachtsdekoration	Europa/Deutschland/Thüringen/Landkreis Sonneberg/Lauscha		03.03.1986
	86.4:679	Körbchen mit Durchbruchsarbeit, gehäkelte Miniatur (Weihnachtsbaumschmuck)	Europa/Deutschland/Thüringen/Landkreis Sonneberg/Lauscha		03.03.1986
	86.4:680	Tüte mit 10 weißen kleinen Fröbelsternen	Europa/Deutschland/Thüringen/Landkreis Sonneberg/Lauscha		03.03.1986
	86.4:681	kleine Weihnachtsbaumkugel, silbern mit Aufhänger	Europa/Deutschland/Thüringen/Landkreis Sonneberg/Lauscha		03.03.1986
	86.4:682	kleine Weihnachtsbaumkugel, silbern mit Aufhänger	Europa/Deutschland/Thüringen/Landkreis Sonneberg/Lauscha		03.03.1986
	86.4:683	kleine Weihnachtsbaumkugel, silbern mit Aufhänger	Europa/Deutschland/Thüringen/Landkreis Sonneberg/Lauscha		03.03.1986
	86.4:684	kleine Weihnachtsbaumkugel, silbern mit Aufhänger	Europa/Deutschland/Thüringen/Landkreis Sonneberg/Lauscha		03.03.1986
	86.4:685	kleine Weihnachtsbaumkugel, silbern mit Aufhänger	Europa/Deutschland/Thüringen/Landkreis Sonneberg/Lauscha		03.03.1986
	86.4:686	Strohstern mit Seidenfadendekoration	Europa/Deutschland/Thüringen/Landkreis Sonneberg/Lauscha		03.03.1986
	86.4:687	Strohstern mit Seidenfadendekoration, rot	Europa/Deutschland/Thüringen/Landkreis Sonneberg/Lauscha		03.03.1986
	86.4:688	Strohstern, strahlenförmig	Europa/Deutschland/Thüringen/Landkreis Sonneberg/Lauscha		03.03.1986
	86.4:689	Strohstern, braun-gelb	Europa/Deutschland/Thüringen/Landkreis Sonneberg/Lauscha		03.03.1986
	86.4:690	Kaffeekanne, Bunzlau, um 1940 (?)	Europa/Deutschland		03.03.1986
	86.4:691	Körbchen als Flaschenständer, gehäkelte Miniatur (Weihnachtsdekoration) (vgl. 675-79)	Europa/Deutschland/Thüringen/Landkreis Sonneberg/Lauscha		03.03.1986
	86.23:1	beschlagenes Osterei mit Pferde- und Ochsenhufeisen	Europa/Serbien		03.03.1986
	86.23:2	1 kleines Deckchen	Europa/Österreich/Wien		03.03.1986
	86.24:1	1 Zuckerhut mit Verpackung der Fa. "Snomen Sokeri Oy" (seit 1918) mit Angaben zur Geschichte des Zuckers in Finnland	Europa/Finnland		03.03.1986

Please note that many designations in this list have been identified as racially outdated or as racist abuse since the inventories´ original conception.

Bild	Inventarnummer	Objektbezeichnung	Herkunft	Ethnie	Eingangsdatum
					
	86.24:2	1 Weihnachtspostkarte mit Zwergen (tomten)	Europa/Finnland		03.03.1986
	86.24:3	1 Weihnachtspostkarte mit "Igel-Zwergen" und Vogelarten	Europa/Finnland		03.03.1986
	86.24:4	1 Weihnachtspostkarte mit "Igel-Zwergen", die Blödsinn machen vor dem Saunagang	Europa/Finnland		03.03.1986
	86.24:5	1 Postkarte [beschrieben] mit "Fish pie" (Kalakukko) in Roggenbrotteig gebacken	Europa/Finnland		03.03.1986
	86.24:6	Fotokopie [4 Seiten] einer Fotoserie von Ahti Rytkönen über die Herstellung und Aufstellung eines finnischen Fischfanggeräts	Europa/Finnland		03.03.1986
	86.24:7	1 Bogen Weihnachtspapier, Santa Claus mit Rentier	Europa/Finnland		03.03.1986
	86.25:1	Schachspiel (außen) und Backgammon-Spiel (innen) mit Schnitzdekor und Mosaikdekor, indo-iranisch	Asien/Zentralasien/Afghanistan		31.01.1986
	86.25:2	König (weiß), gedrechselt, aus Kunststoff (Kreuz abgebrochen)	Asien/Zentralasien/Afghanistan		31.01.1986
	86.25:3	Dame (weiß), gedrechselt, aus Kunststoff	Asien/Zentralasien/Afghanistan		31.01.1986
	86.25:4	Läufer (weiß), gedrechselt, aus Kunststoff	Asien/Zentralasien/Afghanistan		31.01.1986
	86.25:5	Läufer (weiß), gedrechselt, aus Kunststoff	Asien/Zentralasien/Afghanistan		31.01.1986
	86.25:6	Pferdchen (weiß), gedrechselt, aus Kunststoff	Asien/Zentralasien/Afghanistan		31.01.1986
	86.25:7	Pferdchen (weiß), gedrechselt, aus Kunststoff	Asien/Zentralasien/Afghanistan		31.01.1986
	86.25:8	Turm (weiß), gedrechselt, aus Kunststoff	Asien/Zentralasien/Afghanistan		31.01.1986
	86.25:9	Turm (weiß), gedrechselt, aus Kunststoff	Asien/Zentralasien/Afghanistan		31.01.1986
	86.25:10	Bauer (weiß), gedrechselt, aus Kunststoff	Asien/Zentralasien/Afghanistan		31.01.1986
	86.25:11	Bauer (weiß), gedrechselt, aus Kunststoff	Asien/Zentralasien/Afghanistan		31.01.1986
	86.25:12	Bauer (weiß), gedrechselt, aus Kunststoff	Asien/Zentralasien/Afghanistan		31.01.1986
	86.25:13	Bauer (weiß), gedrechselt, aus Kunststoff	Asien/Zentralasien/Afghanistan		31.01.1986

Please note that many designations in this list have been identified as faulty, outdated or as racist abuse since the inventories' original conception.

Bild	Inventarnummer	Objektbezeichnung	Herkunft	Ethnie	Eingangsdatum
	86.25:14	Bauer (weiß), gedrechselt, aus Kunststoff	Asien/Zentralasien/Afghanistan		31.01.1986
	86.25:15	Bauer (weiß), gedrechselt, aus Kunststoff	Asien/Zentralasien/Afghanistan		31.01.1986
	86.25:16	Bauer (weiß), gedrechselt, aus Kunststoff	Asien/Zentralasien/Afghanistan		31.01.1986
	86.25:17	Bauer (weiß), Kunststoff gedrechselt	Asien/Zentralasien/Afghanistan		31.01.1986
	86.25:18	König (schwarz bemalt), Kunststoff gedrechselt	Asien/Zentralasien/Afghanistan		31.01.1986
	86.25:19	Dame (schwarz bemalt), Kunststoff gedrechselt	Asien/Zentralasien/Afghanistan		31.01.1986
	86.25:20	Läufer	Asien/Zentralasien/Afghanistan		31.01.1986
	86.25:21	Läufer	Asien/Zentralasien/Afghanistan		31.01.1986
	86.25:22	Pferdchen	Asien/Zentralasien/Afghanistan		31.01.1986
	86.25:23	Pferdchen	Asien/Zentralasien/Afghanistan		31.01.1986
	86.25:24	Turm	Asien/Zentralasien/Afghanistan		31.01.1986
	86.25:25	Turm	Asien/Zentralasien/Afghanistan		31.01.1986
	86.25:26	Bauer, schwarz, Kunststoff gedrechselt	Asien/Zentralasien/Afghanistan		31.01.1986
	86.25:27	Bauer, schwarz, Kunststoff gedrechselt	Asien/Zentralasien/Afghanistan		31.01.1986
	86.25:28	Bauer, schwarz, Kunststoff gedrechselt	Asien/Zentralasien/Afghanistan		31.01.1986
	86.25:29	Bauer, schwarz, Kunststoff gedrechselt	Asien/Zentralasien/Afghanistan		31.01.1986
	86.25:30	Bauer, schwarz, Kunststoff gedrechselt	Asien/Zentralasien/Afghanistan		31.01.1986
	86.25:31	Bauer, schwarz, Kunststoff gedrechselt	Asien/Zentralasien/Afghanistan		31.01.1986
	86.25:32	Bauer, schwarz, Kunststoff gedrechselt	Asien/Zentralasien/Afghanistan		31.01.1986
	86.25:33	Bauer, schwarz, Kunststoff gedrechselt	Asien/Zentralasien/Afghanistan		31.01.1986
	86.25:34	1 weißes Stäbchen mit 1 rotem Punkt und 2 "farblosen" Punkten	Asien/Zentralasien/Afghanistan		31.01.1986
	86.25:35	1 weißes Stäbchen mit zwei (2) roten und zwei (2) schwarzen Punkten	Asien/Zentralasien/Afghanistan		31.01.1986
	86.25:36	weißes Stäbchen mit drei (3) roten und 1 farblosen Punkt	Asien/Zentralasien/Afghanistan		31.01.1986
	86.25:37	weißes Stäbchen mit 1 oder 2 roten Punkten und 2 farblosen	Asien/Zentralasien/Afghanistan		31.01.1986
	86.25:38	weißes Stäbchen mit jeweils 3 schwarzen und 1 roten Punkt	Asien/Zentralasien/Afghanistan		31.01.1986
	86.25:39	weißes Stäbchen mit jeweils 4 farblosen Punkten	Asien/Zentralasien/Afghanistan		31.01.1986
	86.25:40	weißes Stäbchen mit jeweils 4 farblosen Punkten (?) oder 1 roter Punkt	Asien/Zentralasien/Afghanistan		31.01.1986

Please note that many designations in this have been identified as faulty, outdated or as racist abuse since the inventories' original conception.

Bild	Inventarnummer	Objektbezeichnung	Herkunft	Ethnie	Eingangsdatum
	86.25:41	weißes Stäbchen mit 6 roten und 2 farblosen bzw. 7 schwarzen und 1 farblosen Punkt	Asien/Zentralasien/Afghanistan		31.01.1986
	86.25:42	weißes Stäbchen mit 7 bzw. 8 roten Punkten und 1 farblosen Punkt	Asien/Zentralasien/Afghanistan		31.01.1986
	86.25:43	weißes Stäbchen mit jeweils 8 roten Punkten	Asien/Zentralasien/Afghanistan		31.01.1986
	86.25:44	1 weißes Stäbchen mit jeweils (?) 7 roten und 1 farblosen Punkt	Asien/Zentralasien/Afghanistan		31.01.1986
	86.25:45	1 weißes Stäbchen mit 5 roten und 3 farblosen bzw. 8 roten Punkten	Asien/Zentralasien/Afghanistan		31.01.1986
	86.25:46	Derwischschale mit Tragekette, Seychellennuß einheimische Bezeichnung.; unbeschnitzt	Asien/Zentralasien/Afghanistan		31.01.1986
	86.25:47	Lederkappe mit Silberbeschlägen, im Innern mit Ikat-Gewebe ausgeschlagen	Asien/Zentralasien/Afghanistan		31.01.1986
	86.25:48	Schnupftabakdose, profilierter Kürbis mit Silberbeschlägen; mit Deckelchen	Asien/Zentralasien/Afghanistan		31.01.1986
	86.25:49	Balkenwaage mit 2 verzinnten Schalen	Asien/Zentralasien/Afghanistan		31.01.1986
	86.26:1	bemalte Spanschachtel, nach Original in Erfurtshausen gemalt.	Europa/Deutschland		26.03.1986
	86.27:1	1 Applikations-Osterei mit Fruchtkernen und Nudelsternchen	Europa/Deutschland (?)		26.03.1986
	86.27:2	1 Applikations-Osterei mit Fruchtkernen und Nudelsternchen	Europa/Deutschland (?)		26.03.1986
	86.27:3	1 Applikations-Osterei mit Fruchtkernen	Europa/Deutschland (?)		26.03.1986
	86.28:1	Palmstecken aus Hessen mit Gebildbrot-Fisch	Europa/Deutschland		26.03.1986
	86.28:2	Palmstecken aus Hessen mit 2 Eiern und Gebildbrot-Hasen	Europa/Deutschland		26.03.1986
	86.29:1	1 großer Hahn, Gebildbrot mit Applikationen, Brotteig	Europa/Deutschland		26.03.1986
	86.30:1	1 Gänseei, mit Blumen bemalt von U. Daniel	Europa/Deutschland		26.03.1986
	86.30:2	1 Kükenei mit Eulenmotiv	Europa/Deutschland		26.03.1986
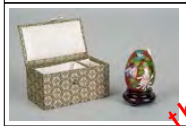	86.30:3	1 chinesisches Cloisonnée-Ei mit Ständer und Schachtel	Asien/Ostasien/China;Europa/Deutschland		26.03.1986
	86.31:1	Gänseei mit original Scherenschnitten, aus der Hand von Frau Ertel geschnitten	Europa/Deutschland		23.03.1986

Please note that many designations on this list have been identified as faulty, outdated or as racist abuse since the inventories' original conception.

Bild	Inventarnummer	Objektbezeichnung	Herkunft	Ethnie	Eingangsdatum
	86.32:1	1 Gänseei mit Bauernmalerei von U. Fehler	Europa/Deutschland (?)		23.03.1986
	86.33:1	Sommerstecken aus Neumarkt/Schlesien, hergest. von Frau Franke	Europa/Polen/Schlesien		26.03.1986
	86.33:2	Sommerstecken in Miniaturform im Topf	Europa/Deutschland (?)		26.03.1986
	86.33:3	Sommerstecken in Miniaturform im Topf	Europa/Deutschland (?)		26.03.1986
	86.33:4	Sommerstecken in Miniaturform im Topf	Europa/Deutschland (?)		26.03.1986
	86.33:5	Sommerstecken / Schlesien	Europa/Polen/Schlesien		26.03.1986
	86.34:1	Osterei mit Hasenmotiv und Eichhörnchen (Geschenkpapier), Applikationsarbeit von I. Heise	Europa/Deutschland		23.03.1986
	86.34:2	kleines Osterei mit Hasenmotiv (gelb), Applikationsarbeit von I. Heise	Europa/Deutschland/Niedersachsen/Landkreis Göttingen/Göttingen		23.03.1986
	86.34:3	Applikations-Ei, florale Muster, Papier	Europa/Deutschland		23.03.1986
	86.35:1	1 Küken-Osterei, "beschrieben" in Wachs-Reservetechnik von Hedwig Hof	Europa/Deutschland		23.03.1986
	86.36:1	Gänseei mit Spitzenapplikation, von E. Jäkel	Europa/Deutschland		23.03.1986
	86.36:2	Osterei in Wachs-Reservetechnik aus der Bukowina/Rumänien (noch voll)	Europa/Rumänien		23.03.1986
	86.37:1	1 blau bedruckte Leinendecke von selbstgefertigten Modeln (W. Krüger)	Europa/Deutschland/Norddeutschland		26.03.1986
	86.38:1	Köppeldeckchen in Eiform, hergestellt von Frau Kühne	Europa/Deutschland/Norddeutschland		26.03.1986
	86.38:2	Foto der Klöppeldecke	Europa/Deutschland/Norddeutschland		26.03.1986
	86.39:1	1 Osterstock mit Zuckerbestreuung, Bäcker Hugo Schenk	Europa/Deutschland		26.03.1986
	86.39:2	1 Brezel, Bäcker Hugo Schenk	Europa/Deutschland		26.03.1986
	86.39:3	1 Osterhase mit Blauholzei von Bäcker Renschlig	Europa/Deutschland		26.03.1986

Please note that many designations in this list have been identified as faulty, outdated or as part abuse since the inventories' original conception.

Bild	Inventarnummer	Objektbezeichnung	Herkunft	Ethnie	Eingangsdatum
	86.39:4	1 springender Hase mit Zuckerei, Bäckerei Dörner	Europa/Deutschland		26.03.1986
	86.39:5	1 springender Hase mit Zuckerei, Bäckerei Dörner	Europa/Deutschland		26.03.1986
	86.39:6	1 "Judas" ("Judasstrick"), Bäcker Hensler	Europa/Deutschland		26.03.1986
	86.39:7	1 "Judas" ("Judasstrick"), Bäcker Hensler	Europa/Deutschland		26.03.1986
	86.39:8	1 "Judas" ("Judasstrick"), Bäcker Hensler	Europa/Deutschland		26.03.1986
	86.39:9	1 "Judas" ("Judasstrick"), Bäcker Hensler	Europa/Deutschland		26.03.1986
	86.39:10	1 Osterrad, Bäcker Hensler	Europa/Deutschland		26.03.1986
	86.39:11	1 Knotenhuhn	Europa/Deutschland		26.03.1986
	86.39:12	1 Henne mit eingebackenem Ei	Europa/Deutschland		26.03.1986
	86.40:1	1 Gänseei mit Kratz- und Farbdekor, Schwertlilien, gemalt von Carola Schierle	Europa/Deutschland		26.03.1986
	86.41:1	1 Gänseei mit Trachtenpaar, gemalt von R. Schröder	Europa/Deutschland		26.03.1986
	86.42:1	1 großes Gänse- oder Truthahnei mit Märchenmotiv bemalt	Europa/Deutschland/Hamburg		26.03.1986
	86.43:1	Osterei mit Pflanzenreserve-Dekor, Zwiebelschalen-gefärbt von Karla Vossen	Europa/Deutschland/Hamburg		26.03.1986
	86.43:2	Osterei mit Pflanzenreserve-Dekor, Zwiebelschalen-gefärbt von Karla Vossen	Europa/Deutschland/Hamburg		26.03.1986
	86.44:1	Gänseei mit Auferstehungsmotiv von Kloster Lüne, Osterteppich, gemalt von Eva Ziehm	Europa/Deutschland/Hamburg		26.03.86
	86.44:2	Hühnerei mit Gedicht von Eva Ziehm: "Wenn Dir dieses Ei gefällt..."	Europa/Deutschland/Hamburg		26.03.86
	86.45:1	1 Holzscheibe, nicht angebrannt, aus Kühlenbronn	Europa/Deutschland		01.04.1986
	86.45:2	1 Holzscheibe, nicht angebrannt, aus Kühlenbronn	Europa/Deutschland		01.04.1986
	86.45:3	1 Holzscheibe, angebrannt, aus der Umgebung von Kühlenbronn	Europa/Deutschland		01.04.1986

Please note that many designations in this list have been identified as faulty, outdated or as racist abuse since the inventories' original conception.

Bild	Inventarnummer	Objektbezeichnung	Herkunft	Ethnie	Eingangsdatum
					
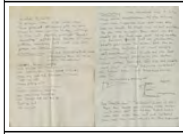	86.45:4	1 Bericht/Erläuterungen zur Herstellung und Ausübung des Scheibeschlagens 1986 von Dr. Wulf Köpke	Europa/Deutschland		01.04.1986
	86.45:5	"Les voyages diplomatiques" ... (weiß)	Europa/Schweiz/Basel-Stadt <Kanton>/Basel		01.04.1986
	86.45:6	"Ohni Tricolore isch dy Garte verlore" (weiß)	Europa/Schweiz/Basel-Stadt <Kanton>/Basel		01.04.1986
	86.45:7	"Swiss Farmers indoors" (weiß)	Europa/Schweiz/Basel-Stadt <Kanton>/Basel		01.04.1986
	86.45:8	"D' Spinnbubbe" (weiß)	Europa/Schweiz/Basel-Stadt <Kanton>/Basel		01.04.1986
	86.45:9	"Aadie Waggis" ... (weiß)	Europa/Schweiz/Basel-Stadt <Kanton>/Basel		01.04.1986
	86.45:10	s Sujet: Fasnacht "light" (weiß)	Europa/Schweiz/Basel-Stadt <Kanton>/Basel		01.04.1986
	86.45:11	"Schnabelgässler" (weiß)	Europa/Schweiz/Basel-Stadt <Kanton>/Basel		01.04.1986
	86.45:12	"S' Basler TV-Monopoly" (weiß)	Europa/Schweiz/Basel-Stadt <Kanton>/Basel		01.04.1986
	86.45:13	"Lutum obscenum Turicum" (weiß)	Europa/Schweiz/Basel-Stadt <Kanton>/Basel		01.04.1986
	86.45:14	"Fescht-Blaggedde-Pescht"	Europa/Schweiz/Basel-Stadt <Kanton>/Basel		01.04.1986
	86.45:15	"L' etat c' est moi"	Europa/Schweiz/Basel-Stadt <Kanton>/Basel		01.04.1986
	86.45:16	"Alti Richtig" (CH 91)	Europa/Schweiz/Basel-Stadt <Kanton>/Basel		01.04.1986
	86.45:17	"Konformeieiei" (grün)	Europa/Schweiz/Basel-Stadt <Kanton>/Basel		01.04.1986
	86.45:18	"S' Sujet 86 isch glooge" (grün)	Europa/Schweiz/Basel-Stadt <Kanton>/Basel		01.04.1986
	86.45:19	Jedem Bebbi si Fescht (grün)	Europa/Schweiz/Basel-Stadt <Kanton>/Basel		01.04.1986
	86.45:20	"Jedem Bebbi si Feschtblaggete" (grün)	Europa/Schweiz/Basel-Stadt <Kanton>/Basel		01.04.1986
	86.45:21	Na sdrovje - Prost! (blau)	Europa/Schweiz/Basel-Stadt <Kanton>/Basel		01.04.1986

Please note that many designations in this list have been identified as faulty, outdated or as racist abuse since the inventories' original conception.

Bild	Inventarnummer	Objektbezeichnung	Herkunft	Ethnie	Eingangsdatum
	86.45:22	"Sujet: Mir kläre uff" (blau)	Europa/Schweiz/Basel-Stadt <Kanton>/Basel		01.04.1986
	86.45:23	"Dr. Stamm duet wandere" ... (blau)	Europa/Schweiz/Basel-Stadt <Kanton>/Basel		01.04.1986
	86.45:24	"Huh-Huuuh! Kenne si no schloofe" (gelb)	Europa/Schweiz/Basel-Stadt <Kanton>/Basel		01.04.1986
	86.45:25	"Numme Kai Japanik" (gelb)	Europa/Schweiz/Basel-Stadt <Kanton>/Basel		01.04.1986
	86.45:26	"S' Grimm-Määrli 1985" ... (gelb)	Europa/Schweiz/Basel-Stadt <Kanton>/Basel		01.04.1986
	86.45:27	"Virus Amadeus" (gelb)	Europa/Schweiz/Basel-Stadt <Kanton>/Basel		01.04.1986
	86.45:28	Pas de Deux (gelb)	Europa/Schweiz/Basel-Stadt <Kanton>/Basel		01.04.1986
	86.45:29	BZG: Dr. Virus Amadeus (gelb)	Europa/Schweiz/Basel-Stadt <Kanton>/Basel		01.04.1986
	86.45:30	"Kupfer-Silber-Gold"... (gelb)	Europa/Schweiz/Basel-Stadt <Kanton>/Basel		01.04.1986
	86.45:31	"Schloofklinik" ... (gelb)	Europa/Schweiz/Basel-Stadt <Kanton>/Basel		01.04.1986
	86.45:32	"Kenne mir Gleen nimme Baseldytsch?" (gelb)	Europa/Schweiz/Basel-Stadt <Kanton>/Basel		01.04.1986
	86.45:33	"Statt Suurläberli - Härzligläberli" (gelb)	Europa/Schweiz/Basel-Stadt <Kanton>/Basel		01.04.1986
	86.45:34	"Buschijagd im Spilsalon" (braun)	Europa/Schweiz/Basel-Stadt <Kanton>/Basel		01.04.1986
	86.45:35	"Z' Basel an myn Rave" (hellbraun)	Europa/Schweiz/Basel-Stadt <Kanton>/Basel		01.04.1986
	86.45:36	"Romeo & Dactyler" (hellbraun)	Europa/Schweiz/Basel-Stadt <Kanton>/Basel		01.04.1986
	86.45:37	"Gurusselgeschichte" (hellbraun)	Europa/Schweiz/Basel-Stadt <Kanton>/Basel		01.04.1986
	86.45:38	Moz-Art (pink)	Europa/Schweiz/Basel-Stadt <Kanton>/Basel		01.04.1986
	86.45:39	"Märtzeedel" (pink)	Europa/Schweiz/Basel-Stadt <Kanton>/Basel		01.04.1986
	86.45:40	"Wäsche-leege-Stitz bewege" (pink)	Europa/Schweiz/Basel-Stadt <Kanton>/Basel		01.04.1986
	86.45:41	"Sac au d' eau" (orange)	Europa/Schweiz/Basel-Stadt <Kanton>/Basel		01.04.1986
	86.45:42	"Die Ainsame"	Europa/Schweiz/Basel-Stadt <Kanton>/Basel		01.04.1986

Please note that many designations in this list have been identified as faulty, outdated or as racist abuse since the inventories´ original conception.

Bild	Inventarnummer	Objektbezeichnung	Herkunft	Ethnie	Eingangsdatum
	86.45:43	"Dr Basler Blaggede-Salat"	Europa/Schweiz/Basel-Stadt <Kanton>/Basel		01.04.1986
	86.45:44	"Fasnachts-Kaländer" weiß	Europa/Schweiz/Basel-Stadt <Kanton>/Basel		01.04.1986
	86.45:45	"S' chinder-Gäld"	Europa/Schweiz/Basel-Stadt <Kanton>/Basel		01.04.1986
	86.45:46	"Wyt wyt uffe..."	Europa/Schweiz/Basel-Stadt <Kanton>/Basel		01.04.1986
	86.45:47	Schloofkappe-Waggis	Europa/Schweiz/Basel-Stadt <Kanton>/Basel		01.04.1986
	86.45:48	Basler Zeitung, Teil III Fasnacht (18.2.86)	Europa/Schweiz/Basel-Stadt <Kanton>/Basel		01.04.1986
	86.45:49	Aschenschieber für Brotofen (ohne Stange), Schwarzwald	Europa/Schweiz/Basel-Stadt <Kanton>/Basel		01.04.1986
	86.46:1	Eingangsbild ("Blumenstrauß") (31 x 19)	Asien/Vorderasien/Türkei		26.03.1986
	86.46:2	Eingangsbild: Villa von Schrin (56 x 25 cm)	Asien/Vorderasien/Türkei		26.03.1986
	86.46:3a	Berg, größtes Element, Ebene und Fluß [siehe Komm. Objektbez.]	Asien/Vorderasien/Türkei		26.03.1986
	86.46:3b	Bergfragment	Asien/Vorderasien/Türkei		26.03.1986
	86.46:3c	Bergfragment	Asien/Vorderasien/Türkei		26.03.1986
	86.46:3d	Bergfragment mit Bäumen	Asien/Vorderasien/Türkei		26.03.1986
	86.46:3e	Bergfragment mit Baum	Asien/Vorderasien/Türkei		26.03.1986
	86.46:3f	Bergfragment mit Baum	Asien/Vorderasien/Türkei		26.03.1986
	86.46:3g	Bergfragment mit Bauer	Asien/Vorderasien/Türkei		26.03.1986
	86.46:3h	Bergfragment	Asien/Vorderasien/Türkei		26.03.1986
	86.46:4	Karagös-Figur	Asien/Vorderasien/Türkei		26.03.1986
	86.46:5	Hatschiwad-Figur	Asien/Vorderasien/Türkei		26.03.1986
	86.46:6	Frauenfigur mit langem Haar	Asien/Vorderasien/Türkei		26.03.1986
	86.46:7	Knabenfigur mit freiem Oberkörper (Ferhad)	Asien/Vorderasien/Türkei		26.03.1986
	86.46:8	Jünglingsfigur mit Köcher	Asien/Vorderasien/Türkei		26.03.1986
	86.46:9	Figur einer alten Veddel mit Schlange im Haar (Zenne)	Asien/Vorderasien/Türkei		26.03.1986
	86.46:10	Pferdefigur	Asien/Vorderasien/Türkei		26.03.1986
	86.46:11	Maultierfigur oder Esel	Asien/Vorderasien/Türkei		26.03.1986
	86.46:12	Drachenfigur bzw. Schlange	Asien/Vorderasien/Türkei		26.03.1986

Please note that many designations in this list have been identified as faulty, outdated or as racist abuse since the inventories' original conception.

Bild	Inventarnummer	Objektbezeichnung	Herkunft	Ethnie	Eingangsdatum
	86.46:13	Sense	Asien/Vorderasien/Türkei		26.03.1986
	86.46:14	Eingangsbild, 4 Musikanten unter einem Baum	Asien/Vorderasien/Türkei		26.03.1986
	86.46:15	Kulissenelement: Garderobe	Asien/Vorderasien/Türkei		26.03.1986
	86.46:16	Karagös	Asien/Vorderasien/Türkei		26.03.1986
	86.46:17	Hadschiwad	Asien/Vorderasien/Türkei		26.03.1986
	86.46:18	junger Mann mit Blume	Asien/Vorderasien/Türkei		26.03.1986
	86.46:19	Tänzerin	Asien/Vorderasien/Türkei		26.03.1986
	86.46:20	Karagös mit "Banjo"	Asien/Vorderasien/Türkei		26.03.1986
	86.46:21	Turbanträger mit Laute (Saz)	Asien/Vorderasien/Türkei		26.03.1986
	86.46:22	Fezträger mit Laute (Saz)	Asien/Vorderasien/Türkei		26.03.1986
	86.46:23	Jünglingsfigur mit Laute (Saz)	Asien/Vorderasien/Türkei		26.03.1986
	86.46:24	Zwergenfigur mit dunkler Haut und Banjo	Asien/Vorderasien/Türkei		26.03.1986
	86.46:25	Zwergenfigur mit Zipfelmütze und Laute (Saz)	Asien/Vorderasien/Türkei		26.03.1986
	86.47:1	1 Angel mit Wickelvorrichtung mit Blinker zum Dorschfang	Europa/Schweden		11.03./ 07.04.1986
	86.47:2	1 Schlageisen (Vogelfalle?), Falle aus Quintuccio na Cagliari (Carla Gösta Widstrand) (beiliegend: Zettel mit Provenienzangaben)	Sardinien		11.03./ 07.04.1986
	86.48:1	1 Paar Frauenschuhe mit Pallieten	Asien/Vorderasien/Türkei		07.04.1986
	86.48:2	1 Paar Hausschuhe, von der Spitze her gestrickt und gestopft	Asien/Vorderasien/Türkei		07.04.1986
	86.48:3	1 Paar Hausschuhe, gestrickt	Asien/Vorderasien/Türkei		07.04.1986
	86.48:4	Mandel-Beutel mit Textilblume, Geschenk an Hochzeitsgäste	Asien/Vorderasien/Türkei		07.04.1986
	86.48:5	1 Stickerei (Blumen), Gschenk einer türkischen ehemaligen Schülerin an Frau Heymann (von Rückseite gestickt)	Asien/Vorderasien/Türkei		07.04.1986
	86.48:6	1 Porzellanleuchter, bei Ankara als Geschenk für Lehrerin erworben	Asien/Vorderasien/Türkei		07.04.1986
	86.48:7	1 Leuchter, Souvenirarbeit	Asien/Vorderasien/Türkei		07.04.1986

Please note that many designations in this list have been identified as faulty, outdated or as racist abuse since the inventories' original conception.

Bild	Inventarnummer	Objektbezeichnung	Herkunft	Ethnie	Eingangsdatum
					
	86.48:8	Mörser [ohne Stößel ?]	Asien/Vorderasien/Türkei/Istanbul Ili		07.04.1986
	86.49:1	turkmenische Pferdedecke	Asien/Vorderasien/Iran	<Eurasien>/<Asien>/<Zentralasien>/Turkmenen: Jomud	07.04.1986
	86.50:1	1 besticktes Tuch, Brauttuch für die Brautnacht (mit Blutflecken)	Asien/Vorderasien/Türkei		10.06.1986
	86.51:1	1 Holländerin mit Holzschuhen	Europa/Deutschland		23.07.1986
	86.51:2	Schwarzwälderin mit Bommelhut	Europa/Deutschland		23.07.1986
	86.51:3	Tirolerin	Europa/Deutschland		23.07.1986
	86.51:4	Linzer	Europa/Deutschland		23.07.1986
	86.51:5	Wachauer	Europa/Deutschland		23.07.1986
	86.52:1	türkischer Kelim aus der Karaman-Region, Südanatolien (150 x 110), um 1930	Asien/Vorderasien/Türkei/-/Karaman		29.07.1986
	86.52:2	türkischer Kelim aus der Karaman-Region, Südanatolien (338 x 162)	Asien/Vorderasien/Türkei		29.07.1986
	86.53:1	[kleine Broschüre] Christusbild mit Gebet zur Seligsprechung von Sr. Faustine, Wieskirche	Europa/Deutschland/Süddeutschland		20.05.1986
	86.53:2	Josefbild, mit Litanei zum Hl. Josef, Wieskirche	Europa/Deutschland/Süddeutschland		20.05.1986
	86.53:3	Mariabild, Wieskirche, geweiht dem gegeißelten Christus	Europa/Deutschland/Süddeutschland		20.05.1986
	86.53:4	Maria mit dem Kind und "Gebet für Volk und Vaterland", Partenkirchen	Europa/Deutschland/Süddeutschland		20.05.1986
	86.53:5	Bild des Hl. Michael mit Gebet, Partenkirchen	Europa/Deutschland/Süddeutschland		20.05.1986
	86.53:6	[Faltblatt] Bildnis eines romanischen Krippentresors aus Italien, Murnau, Süddeutschland	Europa/Deutschland/Süddeutschland		20.05.1986
	86.53:7	Andachtsbild: "Jünger vor Emmaus",	Europa/Deutschland/Süddeutschland		20.05.1986

Please note that many designations in this list have been identified as faulty, outdated or as racist abuse since the inventories' original conception.

Bild	Inventarnummer	Objektbezeichnung	Herkunft	Ethnie	Eingangsdatum
		Murnau			
	86.54:1	Halskette; echter Perlmutt (weiß-grünlich), Silberschloß	Europa/Deutschland/Bayern/-/Kaufbeuren/Neugablonz		[keine Angabe]
	86.54:2	Halskette; grüne, runde Plastikperlen	Europa/Deutschland/Bayern/-/Kaufbeuren/Neugablonz		[keine Angabe]
	86.54:3	Halskette; schwarze, runde Pastikperlen	Europa/Deutschland/Bayern/-/Kaufbeuren/Neugablonz		[keine Angabe]
	86.54:4	Halskette; türkis-schwarz marmorierte Plastikperlen	Europa/Deutschland/Bayern/-/Kaufbeuren/Neugablonz		[keine Angabe]
	86.54:5	Halskette; braun-rötliche Perlen; Natursteinimitat	Europa/Deutschland/Bayern/-/Kaufbeuren/Neugablonz		[keine Angabe]
	86.54:6	Halskette; schwarze, kleine Plastikperlen, ohne Schloß	Europa/Deutschland/Bayern/-/Kaufbeuren/Neugablonz		[keine Angabe]
	86.54:7	Halskette; rosa glänzende Elemente, Korallenimitat	Europa/Deutschland/Bayern/-/Kaufbeuren/Neugablonz		[keine Angabe]
	86.54:8	Halskette; matt-grüne Elemente, Wabenmuster	Europa/Deutschland/Bayern/-/Kaufbeuren/Neugablonz		[keine Angabe]
	86.54:9	Halskettchen; weiße Plastikperlen, 5 Kleeblätter-Elemente	Europa/Deutschland/Bayern/-/Kaufbeuren/Neugablonz		[keine Angabe]
	86.54:10	Halsschmuck; aus nachgeahmten Muschelelementen, Plastik, gefärbt; unten fehlt 1 Teil (gedrehte Muschel)	Europa/Deutschland/Bayern/-/Kaufbeuren/Neugablonz		[keine Angabe]
	86.54:11	Halskette; gefärbte Plasti-Muscheln (rosa, weiß, bronze), zweireihig mit einer halben Perlenkette, mit Verschluß	Europa/Deutschland/Bayern/-/Kaufbeuren/Neugablonz		[keine Angabe]
	86.54:12	Armreif; grün-schwarz marmoriert, breit; Plastik	Europa/Deutschland/Bayern/-/Kaufbeuren/Neugablonz		[keine Angabe]
	86.54:13	Armreif; grün, schmal; Plastik	Europa/Deutschland/Bayern/-/Kaufbeuren/Neugablonz		[keine Angabe]
	86.54:14	Armreif; hellgrün, teilweise transparent; schmal; Plastik	Europa/Deutschland/Bayern/-/Kaufbeuren/Neugablonz		[keine Angabe]
	86.54:15	Armreif; dunkles türkis; Plastik, mittelbreit	Europa/Deutschland/Bayern/-/Kaufbeuren/Neugablonz		[keine Angabe]
	86.54:16	Armreif; bernstein-orangefarben, mittelbreit; Plastik	Europa/Deutschland/Bayern/-/Kaufbeuren/Neugablonz		[keine Angabe]
	86.54:17	Armreif; rot, mittelbreit; Plastik (gleicher Typ wie 15)	Europa/Deutschland/Bayern/-/Kaufbeuren/Neugablonz		[keine Angabe]
	86.54:18	Armreif, weiß, flach, breit; Plastik	Europa/Deutschland/Bayern/-/Kaufbeuren/Neugablonz		[keine Angabe]
	86.54:19	Armreif, elfenbein-weiß, flach, schmal; Plastik	Europa/Deutschland/Bayern/-/Kaufbeuren/Neugablonz		[keine Angabe]
	86.54:20	Armreif, schwarz, mittelbreit; Plastik	Europa/Deutschland/Bayern/-		[keine Angabe]

Please note that many designations in this list have been identified as faulty, outdated or as racist abuse since the inventories' original conception.

Bild	Inventarnummer	Objektbezeichnung	Herkunft	Ethnie	Eingangsdatum
		(gleicher Typ wie 15 u. 17)	/Kaufbeuren/Neugablonz		
	86.54:21	Armreif, weiß, in Goldteile eingefaßte, aufgezogene Korallenplättchenimitate	Europa/Deutschland/Bayern/-/Kaufbeuren/Neugablonz		[keine Angabe]
	86.54:22	Armreif, geöffnet, silberfarbenes Metall, oben ein blau-schwarzes Herz (Schmuckstein)	Europa/Deutschland/Bayern/-/Kaufbeuren/Neugablonz		[keine Angabe]
	86.54:23	Armreif, offen, goldfarbenes Metall, wie :22, Schmuckstein	Europa/Deutschland/Bayern/-/Kaufbeuren/Neugablonz		[keine Angabe]
	86.54:24	Armreif, offen, golden wie :23, kleiner	Europa/Deutschland/Bayern/-/Kaufbeuren/Neugablonz		[keine Angabe]
	86.54:25	Haarreifen, braun (Horn-imitierend), Plastik	Europa/Deutschland/Bayern/-/Kaufbeuren/Neugablonz		[keine Angabe]
	86.54:26	Haarreifen, rosa, Plastik	Europa/Deutschland/Bayern/-/Kaufbeuren/Neugablonz		[keine Angabe]
	86.54:27	Haarreifen, weiß, löchriges Muster, Plastik	Europa/Deutschland/Bayern/-/Kaufbeuren/Neugablonz		[keine Angabe]
	86.54:28	Haarreifen, blau mit Goldfaden, Plastik	Europa/Deutschland/Bayern/-/Kaufbeuren/Neugablonz		[keine Angabe]
	86.54:29	Haarreifen, 1 Seite weiß/1 Seite gelb (Typ wie 25), Plastik	Europa/Deutschland/Bayern/-/Kaufbeuren/Neugablonz		[keine Angabe]
	86.54:30	Haarkämmchen, weiß mit Goldfaden, Plastik	Europa/Deutschland/Bayern/-/Kaufbeuren/Neugablonz		[keine Angabe]
	86.54:31	Haarkamm, lila mit Goldfaden, Plastik	Europa/Deutschland/Bayern/-/Kaufbeuren/Neugablonz		[keine Angabe]
	86.54:32	Kamm, gelb, Plastik; klein	Europa/Deutschland/Bayern/-/Kaufbeuren/Neugablonz		[keine Angabe]
	86.54:33	Kamm, gelb, Schleife mit Strass, Plastik; klein	Europa/Deutschland/Bayern/-/Kaufbeuren/Neugablonz		[keine Angabe]
	86.54:34	Kamm, blau, 2 Blumen aus Stoff, Plastik; klein	Europa/Deutschland/Bayern/-/Kaufbeuren/Neugablonz		[keine Angabe]
	86.54:35	Kamm, braun (Hornimitat), aufgeklebte Blume; Plastik	Europa/Deutschland/Bayern/-/Kaufbeuren/Neugablonz		[keine Angabe]
	86.54:36	Kamm, rosa, Plastik; länglich	Europa/Deutschland/Bayern/-/Kaufbeuren/Neugablonz		[keine Angabe]
	86.54:37	Kamm, braun (Hornimitat), Plastik; länglich	Europa/Deutschland/Bayern/-/Kaufbeuren/Neugablonz		[keine Angabe]
	86.54:38	Kamm, weiß, Plastik; länglich	Europa/Deutschland/Bayern/-/Kaufbeuren/Neugablonz		[keine Angabe]
	86.54:39	Zopfspange, hellblau, länglich, Plastik	Europa/Deutschland/Bayern/-/Kaufbeuren/Neugablonz		[keine Angabe]
	86.54:40	Zopfspange, rosa, länglich, Plastik	Europa/Deutschland/Bayern/-/Kaufbeuren/Neugablonz		[keine Angabe]

Please note that many designations in this list have been identified as faulty, outdated or as racist abuse since the inventories' original conception.

Bild	Inventarnummer	Objektbezeichnung	Herkunft	Ethnie	Eingangsdatum
	86.54:41	Zopfspange, rot, länglich, Plastik	Europa/Deutschland/Bayern/-/Kaufbeuren/Neugablonz		[keine Angabe]
	86.54:42	Steck-Spange, weiß, Plastik	Europa/Deutschland/Bayern/-/Kaufbeuren/Neugablonz		[keine Angabe]
	86.54:43	Steck-Spange, braun (Hornimitat), Plastik	Europa/Deutschland/Bayern/-/Kaufbeuren/Neugablonz		[keine Angabe]
	86.54:44	Klipp-Spange, braun, 6-Blumen-Ornament, Plastik	Europa/Deutschland/Bayern/-/Kaufbeuren/Neugablonz		[keine Angabe]
	86.54:45	Klipp-Spange, lila-rot, 6-Blumen-Ornament, Plastik	Europa/Deutschland/Bayern/-/Kaufbeuren/Neugablonz		[keine Angabe]
	86.54:46	Klipp-Spange, lila, 6-Blumen-Ornament, Plastik	Europa/Deutschland/Bayern/-/Kaufbeuren/Neugablonz		[keine Angabe]
	86.54:47	Klipp-Spange, rot, 6-Blumen-Ornament, Plastik	Europa/Deutschland/Bayern/-/Kaufbeuren/Neugablonz		[keine Angabe]
	86.54:48	Klipp-Spange, blau-grau, 6-Blumen, Plastik	Europa/Deutschland/Bayern/-/Kaufbeuren/Neugablonz		[keine Angabe]
	86.54:49	Klipp-Spange, grün, 6-Blumen, Plastik	Europa/Deutschland/Bayern/-/Kaufbeuren/Neugablonz		[keine Angabe]
	86.54:50	Klipp-Spange, lila-gold-Elemente, Plastik	Europa/Deutschland/Bayern/-/Kaufbeuren/Neugablonz		[keine Angabe]
	86.54:51	Klipp-Spange, rot-gold-Elemente, Plastik	Europa/Deutschland/Bayern/-/Kaufbeuren/Neugablonz		[keine Angabe]
	86.54:52	Klipp-Spange, blau-gold-Elemente, Plastik	Europa/Deutschland/Bayern/-/Kaufbeuren/Neugablonz		[keine Angabe]
	86.54:53	Haarspange, schilfgrün, Weichplastik	Europa/Deutschland/Bayern/-/Kaufbeuren/Neugablonz		[keine Angabe]
	86.54:54	Haarspange, weiß, Weichplastik	Europa/Deutschland/Bayern/-/Kaufbeuren/Neugablonz		[keine Angabe]
	86.54:55	Haarspange, karminrot, Weichplastik	Europa/Deutschland/Bayern/-/Kaufbeuren/Neugablonz		[keine Angabe]
	86.54:56	Klipp-Spange, grün mit Goldfäden, Plastik	Europa/Deutschland/Bayern/-/Kaufbeuren/Neugablonz		[keine Angabe]
	86.54:57	Libelle (Haarspange), weiß, Plastik	Europa/Deutschland/Bayern/-/Kaufbeuren/Neugablonz		[keine Angabe]
	86.54:58	Libelle (Haarspange), grün, Plastik	Europa/Deutschland/Bayern/-/Kaufbeuren/Neugablonz		[keine Angabe]
	86.54:59	Libelle (Haarspange), hellbraun, Plastik	Europa/Deutschland/Bayern/-/Kaufbeuren/Neugablonz		[keine Angabe]
	86.54:60	Haarspange für Dutt, weiß (2 Teile) mit Straß, Plastik	Europa/Deutschland/Bayern/-/Kaufbeuren/Neugablonz		[keine Angabe]
	86.54:61	Stern für Dutt (1 Teil), gelblich-ocker (etwas abgeblättert), Plastik	Europa/Deutschland/Bayern/-/Kaufbeuren/Neugablonz		[keine Angabe]

Please note that many designations in this list have been identified as faulty, outdated or as racist abuse since the inventories´ original conception.

Bild	Inventarnummer	Objektbezeichnung	Herkunft	Ethnie	Eingangsdatum
	86.54:62	Zopfspangen-Klipp, weiß / glatt, Plastik	Europa/Deutschland/Bayern/-/Kaufbeuren/Neugablonz		[keine Angabe]
	86.54:63	Zopfspangen-Klipp, braun / rau, Plastik	Europa/Deutschland/Bayern/-/Kaufbeuren/Neugablonz		[keine Angabe]
	86.54:64	Brosche, Krokodil, dunkeloliv, Plastik	Europa/Deutschland/Bayern/-/Kaufbeuren/Neugablonz		[keine Angabe]
	86.54:65	Brosche, Krokodil, helloliv, Plastik	Europa/Deutschland/Bayern/-/Kaufbeuren/Neugablonz		[keine Angabe]
	86.54:66	Brosche, Krokodil, hellbraun, Plastik	Europa/Deutschland/Bayern/-/Kaufbeuren/Neugablonz		[keine Angabe]
	86.54:67	Brosche, Elephant, grau, Plastik	Europa/Deutschland/Bayern/-/Kaufbeuren/Neugablonz		[keine Angabe]
	86.54:68	Brosche, Elephant, weiß, Plastik	Europa/Deutschland/Bayern/-/Kaufbeuren/Neugablonz		[keine Angabe]
	86.54:69	Brosche, Palmenwedel ohne Stamm, lila-rosa, Plastik	Europa/Deutschland/Bayern/-/Kaufbeuren/Neugablonz		[keine Angabe]
	86.54:70	Brosche, Palmenwedel ohne Stamm, gelb-orange, Plastik	Europa/Deutschland/Bayern/-/Kaufbeuren/Neugablonz		[keine Angabe]
	86.54:71	Brosche, Palme, hellblau-blau, Plastik	Europa/Deutschland/Bayern/-/Kaufbeuren/Neugablonz		[keine Angabe]
	86.54:72	Brosche, Papagei, orange bis rosa-rot, Plastik	Europa/Deutschland/Bayern/-/Kaufbeuren/Neugablonz		[keine Angabe]
	86.54:73	Brosche, Ananas, gelb-grün, Plastik	Europa/Deutschland/Bayern/-/Kaufbeuren/Neugablonz		[keine Angabe]
	86.54:74	Brosche, Seestern, naturfarben	Europa/Deutschland/Bayern/-/Kaufbeuren/Neugablonz		[keine Angabe]
	86.54:75	Kettenanhänger Palme, braun-grün, mit Goldkette, Plastik	Europa/Deutschland/Bayern/-/Kaufbeuren/Neugablonz		[keine Angabe]
	86.54:76	Kettenanhänger Ananas, gelb-grün, mit Goldkette, Plastik	Europa/Deutschland/Bayern/-/Kaufbeuren/Neugablonz		[keine Angabe]
	86.54:77	Kettenanhänger, echte Muschel in Gold gefaßt, Plastik	Europa/Deutschland/Bayern/-/Kaufbeuren/Neugablonz		[keine Angabe]
	86.54:78	Kettenanhänger, Schneckenmuschel in Plastik-Gold gefaßt	Europa/Deutschland/Bayern/-/Kaufbeuren/Neugablonz		[keine Angabe]
	86.54:79	Ansteckbrosche, Palme, blau, Metall (2 Teile)	Europa/Deutschland/Bayern/-/Kaufbeuren/Neugablonz		[keine Angabe]
	86.54:80	Ansteckbrosche, Ananas, rosa, Metall (2 Teile)	Europa/Deutschland/Bayern/-/Kaufbeuren/Neugablonz		[keine Angabe]
	86.54:81	Ansteckbrosche, Doppelgewächs, grün, Metall (2 Teile)	Europa/Deutschland/Bayern/-/Kaufbeuren/Neugablonz		[keine Angabe]
	86.54:82	3 Kettenelemente, bronzefarben, in Muschelform, Plastik	Europa/Deutschland/Bayern/-/Kaufbeuren/Neugablonz		[keine Angabe]

Please note that many designations in this list have been identified as faulty, outdated or as racist abuse since the inventories´ original conception.

Bild	Inventarnummer	Objektbezeichnung	Herkunft	Ethnie	Eingangsdatum
	86.54:83	3 Kettenelemente, gelb-gold, in Muschelform, Plastik	Europa/Deutschland/Bayern/-/Kaufbeuren/Neugablonz		[keine Angabe]
	86.54:84	Ring, aus Silberdraht, mit blau-schwarzem Stein	Europa/Deutschland/Bayern/-/Kaufbeuren/Neugablonz		[keine Angabe]
	86.54:85	Ring, Plastik mit drei (blau/weiß) Steinen, Strass	Europa/Deutschland/Bayern/-/Kaufbeuren/Neugablonz		[keine Angabe]
	86.54:86	Ring, mit eingefaßtem karminrotem Stein, Silberdraht	Europa/Deutschland/Bayern/-/Kaufbeuren/Neugablonz		[keine Angabe]
	86.54:87	Ring, mit dunkelrotem Stein (Glasstein), gedrehter Draht, Silberdraht	Europa/Deutschland/Bayern/-/Kaufbeuren/Neugablonz		[keine Angabe]
	86.54:88	Ring, als Schlange gedreht, rosa Augen, silber-metallen	Europa/Deutschland/Bayern/-/Kaufbeuren/Neugablonz		[keine Angabe]
	86.54:89	Ring, als Schlange gedreht, rosa Augen, Silber-Metall	Europa/Deutschland/Bayern/-/Kaufbeuren/Neugablonz		[keine Angabe]
	86.54:90	8 Ringe, geflochtener Silberdraht, gleiche Größe	Europa/Deutschland/Bayern/-/Kaufbeuren/Neugablonz		[keine Angabe]
	86.54:91	Paar Ohrringe, zum Stechen, imitierte Elfenbeinzähne, Plastik	Europa/Deutschland/Bayern/-/Kaufbeuren/Neugablonz		[keine Angabe]
	86.54:92	Paar Ohrclips, Koralle-Imitat, rötlich, Plastik	Europa/Deutschland/Bayern/-/Kaufbeuren/Neugablonz		[keine Angabe]
	86.54:93	Paar Ohrclips, mit braunen und orangenen Herzen besetzt, Plastik	Europa/Deutschland/Bayern/-/Kaufbeuren/Neugablonz		[keine Angabe]
	86.54:94	Paar Ohrclips, gelb-bräunliche Elemente, Plastik	Europa/Deutschland/Bayern/-/Kaufbeuren/Neugablonz		[keine Angabe]
	86.54:95	12 Paare Ohrringe, eingefaßter Strassstein, 3 x blau, 3 x lila, 2 x rot, 2 x weiß, 2 x grün	Europa/Deutschland/Bayern/-/Kaufbeuren/Neugablonz		[keine Angabe]
	86.54:96	Gefäß für Süßstoff, in Form einer Ananas, silberfarbenes Plastik, mit Pinzette	Europa/Deutschland/Bayern/-/Kaufbeuren/Neugablonz		[keine Angabe]
	86.55:1	Kleine Truhe mit Intarsien, Perlmutt, Gold u. grauen und roten Perlen, Kosiv, Huzulen	Europa/Ukraine		21.08.1986
	86.55:2	Wandteller aus Holz beschnitzt mit Intarsien in Blau- und Rottönen	Europa/Ukraine		21.08.1986
	86.56:1	Taschenkalender aus Iran für das Jahr 1363 (1984) mit europäischem Datum sowie arabischem Mond-Hedschra-Datum und persischem Sonnen-Hedschra-Datum	Asien/Vorderasien/Iran		21.08.1986
	86.57:1	Osterpostkarte, Junge mit Hühnern in Korb, Finnland	Europa/Finnland		21.08.1986
	86.57:2	Osterpostkarte, Hähne und Hennen,	Europa/Finnland		21.08.1986

Please note that many designations in this list have been identified as faulty, outdated or as racist abuse since the inventories´ original conception.

Bild	Inventarnummer	Objektbezeichnung	Herkunft	Ethnie	Eingangsdatum
		Finnland			
	86.57:3	Osterpostkarte, Besenhexe in der Luft	Europa/Finnland		21.08.1986
	86.57:4	Osterpostkarte, Hahn/Henne mit Eiern	Europa/Finnland		21.08.1986
	86.57:5	Osterpostkarte, Hennen auf der Wippe	Europa/Finnland		21.08.1986
	86.57:6	Weihnachtspostkarte, Zwerge mit Weihnachtsgaben	Europa/Finnland		21.08.1986
	86.57:7	Weihnachtspostkarte, Zwerge mit Auto vor Landkarte	Europa/Finnland		21.08.1986
	86.57:8	Weihnachtspostkarte, Rotes Häuschen im Schnee	Europa/Finnland		21.08.1986
	86.57:9	Weihnachtspostkarte, Mädchen mit Kerze	Europa/Finnland		21.08.1986
	86.57:10	Weihnachtspostkarte, Nikolaus als Glücksschmied (Hufeisen)	Europa/Finnland		21.08.1986
	86.57:11	Weihnachtspostkarte, Rentierschlitten mit Winterlandschaft / Nordlicht	Europa/Finnland		21.08.1986
	86.57:12	Weihnachtspostkarte, Zwerg mit Rentier	Europa/Finnland		21.08.1986
	86.57:13	Weihnachtspostkarte, Mädchen bei Sprang-Arbeit	Europa/Finnland		21.08.1986
	86.57:14	Weihnachtspostkarte, Holzleuchter	Europa/Finnland		21.08.1986
	86.57:15	Geschenkanhänger zu Weihnachten, 3 Motive (zusammenhängend)	Europa/Finnland		21.08.1986
	86.57:16	Geschenkanhänger zu Weihnachten, 3 Motive (zusammenhängend)	Europa/Finnland		21.08.1986
	86.57:17	Geschenkanhänger zu Weihnachten, 3 Motive (zusammenhängend)	Europa/Finnland		21.08.1986
	86.57:18	Geschenkanhänger zu Weihnachten, 1 Motiv	Europa/Finnland		21.08.1986
	86.57:19	Geschenkanhänger zu Weihnachten, 2 Motive (zusammenhängend)	Europa/Finnland		21.08.1986
	86.57:20	Karte mit 2 Engeln, mundgemalt	Europa/Deutschland		21.08.1986
	86.57:21	Weihnachtspostkarte: Ländliche Schlittenfahrt	Europa/Deutschland		21.08.1986
	86.57:22	Postkarte: Winterlandschaft	Europa/Deutschland		21.08.1986
	86.57:23	Postkarte: Vögel in Winterlandschaft	Europa/Deutschland		21.08.1986
	86.57:24	Türkischer Weihnachtsbrief [Fotokopie], Berlin 1985 [auf Deutsch, von Kind geschrieben]	Europa/Deutschland;Asien/Vorderasien/Türkei		21.08.1986
	86.58:1	Doppelseitiger Weihnachtskalender	Europa/Deutschland/Bayern/-		21.08.1986

Please note that many designations in this list have been identified as faulty, outdated or as racist abuse since the inventories' original conception.

Bild	Inventarnummer	Objektbezeichnung	Herkunft	Ethnie	Eingangsdatum
		(Adventskalender-Puzzle) Korsch-Verlag München (1985)	/München		
	86.59:1	Tasche mit Kelim-Rückseite, Kurden (!), Van-See Gebiet	Asien/Vorderasien/Türkei/-/Van-See	<Eurasien>/<Asien>/<Vorderasien>/Kurden	27.08.1986
	86.59:2	Kelim-Tasche, Belutsch, Afghanistan (um 1900)	Asien/Zentralasien/Afghanistan		27.08.1986
	86.59:3	Kelim-Tasche, Belutsch, Afghanistan (um 1900)	Asien/Zentralasien/Afghanistan		27.08.1986
	86.59:4	Kelim-Tasche, Belutsch, Afghanistan (um 1900)	Asien/Zentralasien/Afghanistan		27.08.1986
	86.59:5	Knüpfteppich-Tasche, Belutsch, Afghanistan (um 1900)	Asien/Zentralasien/Afghanistan		27.08.1986
	86.59:6	Kelim-Tasche mit Troddeln und Perlen, Belutsch, Afghanistan	Asien/Zentralasien/Afghanistan		27.08.1986
	86.59:7	Pferdeschmuck, Filzapplikationsarbeit, Usbeken, 30er Jahre	Asien/Zentralasien/Usbekistan		27.08.1986
	86.59:8	Kelim-Salztasche, Belutsch, Afghanistan, um 1900	Asien/Zentralasien/Afghanistan		27.08.1986
	86.59:9	Kelim-Salztasche, Belutsch, Afghanistan, um 1900	Asien/Zentralasien/Afghanistan		27.08.1986
	86.59:10	Knüpfarbeit, Kamelschmuck mit Glocke, Belutsch, 2. Hälfte 19. Jh.	Asien/Zentralasien/Afghanistan		27.08.1986
	86.59:11	Knüpfarbeit, Kamelschmuck, Chemiefarben [?], Belutsch oder Afghanistan [?], 30er J.	Asien/Zentralasien/Afghanistan		27.08.1986
	86.59:12	Kelim Tasche, sehr fein und reich gemustert, Belutsch	Asien/Zentralasien/Afghanistan		27.08.1986
	86.59:13	Knüpfteppichstreifen, Belutsch, Afghanistan	Asien/Zentralasien/Afghanistan		27.08.1986
	86.59:14	Kleine Kommode mit Schubladen (1 fehlt) mit feinem Mosaik-Dekor, Isfahan (?), 17./18. Jh.	Asien/Vorderasien/Iran/Isfahan/Isfahan		27.08.1986
	86.60:1	Leinenhemd, weiß, mit Stickbbandschnürung am Kragen	Europa/Deutschland/hist. Provinzen/Ostpreußen		21.08.1986
	86.60:2	Weste, rotes Webmuster	Europa/Deutschland/hist. Provinzen/Ostpreußen		21.08.1986
	86.60:3	Hose, schwarz	Europa/Deutschland/hist. Provinzen/Ostpreußen		21.08.1986
	86.61:1	Holzplanke aus dem Eingangsbereich eines Hauses (dekoriert mit zwei geschnitzten Widderköpfen)	Asien/Zentralasien/Afghanistan		07.08.1986

Please note that many designations in the text have been identified as faulty, outdated or as racist abuse since the inventories' original conception.

Bild	Inventarnummer	Objektbezeichnung	Herkunft	Ethnie	Eingangsdatum
	86.61:2	1 große Tontrommel mit Fellüberzug (z. T. gerissen)	Asien/Zentralasien/Afghanistan		07.08.1986
	86.61:3	1 Zelteingangsteppich (Kapunuk) [unvollständig]	Asien/Zentralasien/Turkmenistan		07.08.1986
	86.62:1	[gesehen: rundes Stück Pappe, gold] 1 Dekor-Hütchen (in Schachtel), angeblich bayrisches Trachtenhäubchen	Europa/Deutschland/Bayern		27.08.1986
	86.63:1	Osterei, mit Bouillon und Glasperlen verziert, Sophie Grassmann	Europa/Deutschland/Süddeutschland		Uni 86
	86.63:2	Osterei, bemalt und wachsverziert (appliziert), Heike Fürst (14 J.)	Europa/Deutschland/Süddeutschland		Uni 86
	86.63:3	Osterei, bemalt von Renate Dehnberg	Europa/Deutschland/Süddeutschland		Uni 86
	86.63:4	Osterei, bemalt von Renate Dehnberg	Europa/Deutschland/Süddeutschland		Uni 86
	86.63:5	Gänseei mit Kratzdekor, von Friederike Fürst	Europa/Deutschland/Süddeutschland		Uni 86
	86.63:6	Gänseei mit marmoriertem Dekor, von Max-Josef Schwarz	Europa/Deutschland/Süddeutschland		Uni 86
	86.63:7	Osterei, Hühnerei mit Mädchen- und Katzenkopf, von Nina v. Bistram	Europa/Deutschland/Süddeutschland		Uni 86
	86.63:8	Klappei mit Agnus Dei aus Wachs von Bärbel Kästle	Europa/Deutschland/Süddeutschland		Uni 86

Please note that many designations in this list have been identified as faulty, outdated or as racist abuse since the inventories' original conception.

Bild	Inventarnummer	Objektbezeichnung	Herkunft	Ethnie	Eingangsdatum
	86.63:9	Osterei mit Wachsbatik-Dekor	Europa/Tschechien		Uni 86
	86.77:1	Nachbildung eines Urin-Röhrchens für Knaben	Asien/Zentralasien/-/Turkestan		18.11.1986
	86.79:1	Osterei mit ukrainischem Muster, gemalt von Doris Küsters (schwarzer Grund)	Europa/Ukraine		17.08.1986
	86.79:2	Osterei mit ukrainischem Muster, gemalt von Doris Küsters (roter Grund)	Europa/Ukraine		17.08.1986
	86.80:1	Russische Ikone, angebl. aus Kazan, Peter und Paul-Ikone mit eingesetzter Messingikone und Anbetung Christi, um 1900 oder 2. Hälfte 19. Jh.	Eurasien/Russische Föderation		18.09.1986
	86.80:2	Ikone, Gottesmutter mit Kind, auf Metallblech aufgemalt (falscher Oklad), Rußland, um 1900	Eurasien/Russische Föderation		18.09.1986
	86.81:1	langer Rock mit Goldfaden- und Plattstickerei (schlechter Zustand), Brokatt; Irkutsk, vor 1914	Eurasien/Russland		22.09.1986
	86.81:2	Weste der Frauentracht (angebl. Pekesche), mit Goldfadenstickerei, Brokatt; Irkutsk, vor 1914	Eurasien/Russland		22.09.1986
	86.81:3	Frauenhaube mit Glasstein- und Perlenbesatz, Brokat, besticktt; Irkutsk, vor 1914	Eurasien/Russland		22.09.1986
	86.81:4	gewebtes Gürtelband, rotgrundigt; Irkutsk, vor 1914	Eurasien/Russland		22.09.1986
	86.81:5	1 Paar Tanzschuhe der Fa. Stille aus Berlin, um 1900	Europa/Deutschland/Berlin		22.09.1986
	86.81:6	1 Paar lange weiße Lederhandschuhe	Europa/Deutschland/Berlin		22.09.1986
	86.81:7	1 Paar lange Lederstiefel, Implikationsarbeit (Musterbildung)	Eurasien/Russland		22.09.1986
	86.82:1	Schwert (Dolch) mit Holzscheide, Kerbschnitzerei	Eurasien		[keine Angabe]
	86.83:1	Soldbuch von Joseph Auguste Barrès von 1938	Europa/Frankreich		20.10.1986

Please note that many designations on this list have been identified as faulty, outdated or as racist abuse since the inventories' original conception.

Bild	Inventarnummer	Objektbezeichnung	Herkunft	Ethnie	Eingangsdatum
	86.83:2	Gedichtheft für Soldaten (zerfleddert)	Europa/Frankreich		20.10.1986
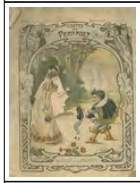	86.83:3	Heft mit "Contes de Perrault" (zerfleddert)	Europa/Frankreich		20.10.1986
	86.83:4	Heft mit fliegenden Blättern, Tiergeschichten etc.	Europa/Frankreich		20.10.1986
	86.83:5	Heft mit Kindergeschichten (Le Journal de Bébé)	Europa/Frankreich		20.10.1986
	86.83:6	Heft "Le Foyer" vom 2. Nov. 1941	Europa/Frankreich		20.10.1986
	86.83:7	Heft "De la Geographie et de l' Histoire", No. 133, Okt. 1962, über Hitler-Attentat etc.	Europa/Frankreich		20.10.1986
	86.83:8	Broschiertes Buch: Almanach de la l'egion Française..." (Deckblatt fehlt)	Europa/Frankreich		20.10.1986
	86.83:9	Dictionnaire classique universel, Paris 1872	Europa/Frankreich		20.10.1986
	86.83:10	Sylvain: Histoire d' un petit Paysan, von M. J. B. Tartière, um 1890	Europa/Frankreich		20.10.1986
	86.83:11	Histoire de France, Schulbuch von Ernest Lavisse, Paris 1887	Europa/Frankreich		20.10.1986
	86.83:12	Catéchisme Agricole, für Landschulen, 17. Aug. Paris1877	Europa/Frankreich		20.10.1986
	86.83:13	Auswahl von Fabeln de La Fontaine, Paris 1913	Europa/Frankreich		20.10.1986
	86.83:14	"La deuxième année d' Arithmétrique", von P. Leyssenne, Paris 1913	Europa/Frankreich		20.10.1986
	86.83:15	"La Première année d' Arithmétique", Paris 1913	Europa/Frankreich		20.10.1986
	86.83:16	"L' année préparatoire d' Arithmétique, Paris 1887	Europa/Frankreich		20.10.1986
	86.83:17	"La premiere année d' enseignement scientifigue (Sciences naturelles et physiques)", von Paul Bert, Paris 1911	Europa/Frankreich		20.10.1986

Please note that many designations in this list have been identified as faulty, outdated or as racist abuse since the inventories' original conception.

Bild	Inventarnummer	Objektbezeichnung	Herkunft	Ethnie	Eingangsdatum
	86.83:18	"Grammaire enfantine", Paris, um 1900	Europa/Frankreich		20.10.1986
	86.83:19	"Grammaire Cours élémentaire", Paris, um 1900	Europa/Frankreich		20.10.1986
	86.83:20	"Le première année de la Lecture Courante", par M. Guyan, Paris 1911	Europa/Frankreich		20.10.1986
	86.83:21	"Choix de Lectures en Prose et en Vers", Paris 1906	Europa/Frankreich		20.10.1986
	86.83:22	Gebetbuch: "Missel-Vespéral", von E. Bourceau, 1905	Europa/Frankreich		20.10.1986
	86.83:23	Blechschachtel mit Nähzeug und Knöpfen	Europa/Frankreich		20.10.1986
	86.83:24	Blechschachtel mit Knöpfen	Europa/Frankreich		20.10.1986
	86.83:25	Rasiermesser von Joseph Barrès	Europa/Frankreich		20.10.1986
	86.83:26	Rasierseife in Plastiketui	Europa/Frankreich		20.10.1986
	86.83:27	Handspiegel in Holzfassung mit Sichtblende	Europa/Frankreich		20.10.1986
	86.83:28	Klappmesser (angerostet)	Europa/Frankreich		20.10.1986
	86.83:29	Dreieckfeile mit Holzgriff	Europa/Frankreich		20.10.1986
	86.83:30	alter Zollstock (1 m)	Europa/Frankreich		20.10.1986
	86.83:31	Korkenzieher mit Horngriff	Europa/Frankreich		20.10.1986
	86.83:32	Feuerzeug, Messinghülle mit Deckel	Europa/Frankreich		20.10.1986
	86.83:33	Feuerzeug, Messinghülle	Europa/Frankreich		20.10.1986
	86.83:34	Wetzstein zu Rasiermesser 86.83:25 in Hülle	Europa/Frankreich		20.10.1986

Please note that many designations in this list have been identified as faulty, outdated or as racist abuse since the inventories' original conception.

Bild	Inventarnummer	Objektbezeichnung	Herkunft	Ethnie	Eingangsdatum
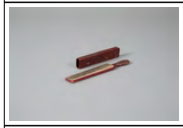					
	86.83:35	alter Zirkelkasten aus Holz mit Futteral und Inhalt (7 Zirkelteile aus Metall)	Europa/Frankreich		20.10.1986
	86.83:36	kleiner Wandspiegel in Rahmen	Europa/Frankreich		20.10.1986
	86.83:37	Alaun-Stück in Packung, zum Rasierbesteck gehörig	Europa/Frankreich		20.10.1986
	86.83:38a	1 kl. Plastikkamm	Europa/Frankreich		20.10.1986
	86.83:38b	Pappetui für Kamm (86.83.38a)	Europa/Frankreich		20.10.1986
	86.83:39	altes Familienfoto, Vater von Joseph Barrès, alter Rahmen (Fotostudio Mont Pellier)	Europa/Frankreich		20.10.1986
	86.83:40	altes Familienfoto, Mutter von Joseph Barrès, gerahmt (Fotostudio Mont Pellier)	Europa/Frankreich		20.10.1986
	86.83:41	Familienfoto (Ehepaar) in Plastikrahmen	Europa/Frankreich		20.10.1986
	86.83:42	Familienfoto (junge Frau) in Plastikrahmen	Europa/Frankreich		20.10.1986
	86.83:43	Jesusbild in ovaler Fassung (Glas und Metallkette)	Europa/Frankreich		20.10.1986
	86.83:44	Erscheinung der Gottesmutter von Lourdes, in ovaler Fassung (Glas und Metallkette)	Europa/Frankreich		20.10.1986
	86.83:45	Jesusbild mit Weltkugel, gerahmt	Europa/Frankreich		20.10.1986
	86.83:46	Andachtslied (Bild) der St. Thérèse de l' enfant Jésus (gerahmt)	Europa/Frankreich		20.10.1986
	86.83:47	Porzellanfigur der Hl. Maria, goldverziert	Europa/Frankreich		20.10.1986
	86.83:48	Porzellanfigur von Josef mit dem Kind, bemalt	Europa/Frankreich		20.10.1986
	86.83:49	Porzellanfigur, bemalt: "Jeanne d'Arc 1412-1431"	Europa/Frankreich		20.10.1986

Please note that many designations in the list have been identified as faulty, outdated or as racist abuse since the inventories' original conception.

Bild	Inventarnummer	Objektbezeichnung	Herkunft	Ethnie	Eingangsdatum
	86.83:50	altes Geographie-Schulbuch von Frankreich (zerfleddert)	Europa/Frankreich		20.10.1986
	86.83:51	altes Geometriebuch für militärische Zwecke	Europa/Frankreich		20.10.1986
	86.83:52	Korb für Essbestecke (12 Messer, 13 Esslöffel, 9 Gabeln)	Europa/Frankreich		20.10.1986
	86.83:53	Messer mit Holzgriff (Klinge Etoile St. Étienne)	Europa/Frankreich		20.10.1986
	86.83:53a	Messer mit Holzgriff (Klinge Etoile St. Étienne)	Europa/Frankreich		20.10.1986
	86.83:53b	Messer mit Holzgriff (Klinge Etoile St. Étienne)	Europa/Frankreich		20.10.1986
	86.83:53c	Messer mit Holzgriff (Klinge Etoile St. Étienne)	Europa/Frankreich		20.10.1986
	86.83:53d	Messer mit Holzgriff (Klinge Etoile St. Étienne)	Europa/Frankreich		20.10.1986
	86.83:53e	Messer mit Holzgriff (Klinge Etoile St. Étienne)	Europa/Frankreich		20.10.1986
	86.83:53f	Messer mit Holzgriff (Klinge Etoile St. Étienne)	Europa/Frankreich		20.10.1986
	86.83:53g	Messer mit Holzgriff (Klinge Etoile St. Étienne)	Europa/Frankreich		20.10.1986
	86.83:53h	Messer mit Holzgriff (Klinge Etoile St. Étienne)	Europa/Frankreich		20.10.1986

Please note that many designations in this list have been identified as faulty, outdated or as racist abuse since the inventories' original conception.

Bild	Inventarnummer	Objektbezeichnung	Herkunft	Ethnie	Eingangsdatum
					
	86.83:53i	Messer mit Holzgriff (Klinge Etoile St. Étienne)	Europa/Frankreich		20.10.1986
	86.83:53j	Messer mit Holzgriff (Klinge Etoile St. Étienne)	Europa/Frankreich		20.10.1986
	86.83:53k	Messer mit Holzgriff (Klinge Etoile St. Étienne)	Europa/Frankreich		20.10.1986
	86.83:54a	Eßlöffel (großer Löffel), Rückseite m. Dekor	Europa/Frankreich		20.10.1986
	86.83:54b	Eßlöffel (großer Löffel), Rückseite mit Dekor	Europa/Frankreich		20.10.1986
	86.83:54c	Eßlöffel (großer Löffel), Rückseite mit Dekor	Europa/Frankreich		20.10.1986
	86.83:54d	Eßlöffel (großer Löffel), Rückseite mit Dekor	Europa/Frankreich		20.10.1986
	86.83:54e	Eßlöffel (großer Löffel), Rückseite mit Dekor	Europa/Frankreich		20.10.1986
	86.83:54f	Eßlöffel (großer Löffel), Rückseite mit Dekor	Europa/Frankreich		20.10.1986
	86.83:54g	Eßlöffel (großer Löffel)	Europa/Frankreich		20.10.1986

Please note that many designations in this list have been identified as faulty, outdated or as racist abuse since the inventories' original conception.

Bild	Inventarnummer	Objektbezeichnung	Herkunft	Ethnie	Eingangsdatum
	86.83:54h	Eßlöffel (großer Löffel)	Europa/Frankreich		20.10.1986
	86.83:54i	Eßlöffel (großer Löffel)	Europa/Frankreich		20.10.1986
	86.83:54j	Eßlöffel (großer Löffel)	Europa/Frankreich		20.10.1986
	86.83:54k	Eßlöffel (großer Löffel)	Europa/Frankreich		20.10.1986
	86.83:54l	Eßlöffel (großer Löffel)	Europa/Frankreich		20.10.1986
	86.83:54m	Eßlöffel (großer Löffel)	Europa/Frankreich		20.10.1986
	86.83:55a	Gabel, Rückseite mit Dekor	Europa/Frankreich		20.10.1986
	86.83:55b	Gabel, Rückseite mit Dekor	Europa/Frankreich		20.10.1986
	86.83:55c	Gabel, Rückseite mit Dekor	Europa/Frankreich		20.10.1986
	86.83:55d	Gabel, Rückseite mit Dekor	Europa/Frankreich		20.10.1986
	86.83:55e	Gabel	Europa/Frankreich		20.10.1986

Please note that many designations in this list have been identified as faulty, outdated or as racist abuse since the inventories' original conception.

Bild	Inventarnummer	Objektbezeichnung	Herkunft	Ethnie	Eingangsdatum
	86.83:55f	Gabel	Europa/Frankreich		20.10.1986
	86.83:55g	Gabel	Europa/Frankreich		20.10.1986
	86.83:55h	Gabel	Europa/Frankreich		20.10.1986
	86.83:55i	Gabel	Europa/Frankreich		20.10.1986
	86.83:56a	kleiner Löffel mit Blumendekor	Europa/Frankreich		20.10.1986
	86.83:56b	kleiner Löffel mit Blumendekor	Europa/Frankreich		20.10.1986
	86.83:56c	kleiner Löffel mit Blumendekor	Europa/Frankreich		20.10.1986
	86.83:57a	Kleiner Löffel mit Pflanzendekor, versilbert	Europa/Frankreich		20.10.1986
	86.83:57b	Kleiner Löffel mit Pflanzendekor, versilbert	Europa/Frankreich		20.10.1986
	86.83:57c	Kleiner Löffel mit Pflanzendekor, versilbert	Europa/Frankreich		20.10.1986
	86.83:57d	Kleiner Löffel mit Pflanzendekor, versilbert	Europa/Frankreich		20.10.1986

Please note that many designations in this list have been identified as faulty, outdated or as racist abuse since the inventories' original conception.

Bild	Inventarnummer	Objektbezeichnung	Herkunft	Ethnie	Eingangsdatum
	86.83:57e	Kleiner Löffel mit Pflanzendekor, versilbert	Europa/Frankreich		20.10.1986
	86.83:57f	Kleiner Löffel mit Pflanzendekor, versilbert	Europa/Frankreich		20.10.1986
	86.83:57g	Kleiner Löffel mit Pflanzendekor, versilbert	Europa/Frankreich		20.10.1986
	86.83:57h	Kleiner Löffel mit Pflanzendekor, versilbert	Europa/Frankreich		20.10.1986
	86.83:57i	Kleiner Löffel mit Pflanzendekor, versilbert	Europa/Frankreich		20.10.1986
	86.83:57j	Kleiner Löffel mit Pflanzendekor, versilbert	Europa/Frankreich		20.10.1986
	86.83:57k	Kleiner Löffel mit Pflanzendekor, versilbert	Europa/Frankreich		20.10.1986
	86.83:57l	Kleiner Löffel mit Pflanzendekor, versilbert	Europa/Frankreich		20.10.1986
	86.83:58a	kleiner Löffel, Zinn (um 1900?)	Europa/Frankreich		20.10.1986
	86.83:58b	kleiner Löffel, Zinn (um 1900?)	Europa/Frankreich		20.10.1986
	86.83:58c	kleiner Löffel, Zinn (um 1900?)	Europa/Frankreich		20.10.1986

Please note that many designations in this list have been identified as faulty, outdated or as racist abuse since the inventories' original conception.

Bild	Inventarnummer	Objektbezeichnung	Herkunft	Ethnie	Eingangsdatum
	86.83:58d	kleiner Löffel, Zinn (um 1900?)	Europa/Frankreich		20.10.1986
	86.83:58e	kleiner Löffel, Zinn (um 1900?)	Europa/Frankreich		20.10.1986
	86.83:58f	kleiner Löffel, Zinn (um 1900?)	Europa/Frankreich		20.10.1986
	86.83:58g	kleiner Löffel, Zinn (um 1900?)	Europa/Frankreich		20.10.1986
	86.83:58h	kleiner Löffel, Zinn (um 1900?)	Europa/Frankreich		20.10.1986
	86.83:58i	kleiner Löffel, Zinn (um 1900?)	Europa/Frankreich		20.10.1986
	86.83:58k	kleiner Löffel, Zinn (um 1900?)	Europa/Frankreich		20.10.1986
	86.83:58l	kleiner Löffel, Zinn (um 1900?)	Europa/Frankreich		20.10.1986
	86.83:58m	kleiner Löffel, Zinn (um 1900?)	Europa/Frankreich		20.10.1986
	86.83:59a	Kleiner Löffel, Zinnlegierung	Europa/Frankreich		20.10.1986
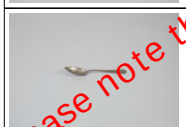	86.83:59b	Kleiner Löffel, Zinnlegierung	Europa/Frankreich		20.10.1986

Please note that many designations in this list have been identified as faulty, outdated or as racist abuse since the inventories' original conception.

Bild	Inventarnummer	Objektbezeichnung	Herkunft	Ethnie	Eingangsdatum
	86.83:59c	Kleiner Löffel, Zinnlegierung	Europa/Frankreich		20.10.1986
	86.83:59d	Kleiner Löffel, Zinnlegierung	Europa/Frankreich		20.10.1986
	86.83:59e	Kleiner Löffel, Zinnlegierung	Europa/Frankreich		20.10.1986
	86.83:59f	Kleiner Löffel, Zinnlegierung	Europa/Frankreich		20.10.1986
	86.83:59g	Kleiner Löffel, Zinnlegierung	Europa/Frankreich		20.10.1986
	86.83:59h	Kleiner Löffel, Zinnlegierung	Europa/Frankreich		20.10.1986
	86.83:59i	Kleiner Löffel, Zinnlegierung	Europa/Frankreich		20.10.1986
	86.83:60	kleiner Löffel	Europa/Frankreich		20.10.1986
	86.83:61	große Balkenwaage aus Eisen mit Meßgewicht	Europa/Frankreich		20.10.1986
	86.83:62	Teleskop-Angel in Spazierstockform	Europa/Frankreich		20.10.1986
	86.83:63	Spazierstock, St. Étienne de...	Europa/Frankreich		20.10.1986
	86.83:64	"Topf" mit Tüllengriff (franz. tupi), Keramik	Europa/Frankreich		20.10.1986
	86.83:65	Kasserole, Keramik	Europa/Frankreich		20.10.1986
	86.83:66	Bettpfanne, Steingut (weiß)	Europa/Frankreich		20.10.1986

Please note that many designations in this list have been identified as faulty, outdated or as racist abuse since the inventories' original conception.

Bild	Inventarnummer	Objektbezeichnung	Herkunft	Ethnie	Eingangsdatum
	86.83:67	"Henkeltopf" mit Tüllengriff, Zinkguß (mit Deckel)	Europa/Frankreich		20.10.1986
	86.83:68	Doppeltüllengefäß, Typ "botijo"	Europa/Frankreich		20.10.1986
	86.83:69	Glasflasche, Weinflasche	Europa/Frankreich		20.10.1986
	86.83:70	Siebbehälter zur Käsebereitung, Keramik	Europa/Frankreich		20.10.1986
	86.83:71	Siebbehälter zur Käsebereitung, Keramik, kleiner	Europa/Frankreich		20.10.1986
	86.83:72	Siebbehälter mit trennbarem Untersatz, Leichtmetall, verzink. Eisenblech	Europa/Frankreich		20.10.1986
	86.83:73	Siebbehälter zur Käsebereitung, Plastik	Europa/Frankreich		20.10.1986
	86.83:74	Siebbehälter zur Käsebereitung, Plastik, kleiner	Europa/Frankreich		20.10.1986
	86.83:75	Pferdetrense, mit Augenschutz und Gebiß	Europa/Frankreich		20.10.1986
	86.112:1	Glockengeläut mit 5 Glocken und geknüpftem Trageband für das letzte Kamel einer Karawane	Asien/Zentralasien/Afghanistan	<Eurasien>/<Asien>/Belutschen	04.11.1986
	86.112:2	Gebetsteppich, fein geknüpft, Mitte 20. Jh.	Asien/Zentralasien/Afghanistan	<Eurasien>/<Asien>/Belutschen	04.11.1986
	86.112:3a	Kelim	Asien/Zentralasien/Afghanistan	<Eurasien>/<Asien>/<Zentralasien>/Turkmenen (?)	04.11.1986
	86.112:3b	Kelim, kleiner	Asien/Zentralasien/Afghanistan	<Eurasien>/<Asien>/<Zentralasien>/Turkmenen (?)	04.11.1986
	86.112:4	große Teppichtasche, 19. Jh., komplett mit Rückseite	Asien/Zentralasien/Afghanistan	<Eurasien>/<Asien>/<Zentralasien>/Turkmenen: Jomud (?);<Eurasien>/<Asien>/<Zentralasien>/Turkmenen: Saryk (?)	04.11.1986
	86.112:5	Satteldecke, geknüpft	Asien/Zentralasien/Afghanistan	<Eurasien>/<Asien>/<Zentralasien>/Turkmenen	04.11.1986
	86.112:6	bestickter, mit Amuletten behängter Latz für Knaben [Jomud: Stickerei, Ersari: Platten, um 1900, Patchwork, Stickerei und Perlenstickerei, Silberfiligran, Karneole gefaßt 66x46cm]	Asien/Zentralasien/Afghanistan	<Eurasien>/<Asien>/<Zentralasien>/Turkmenen: Jomud	04.11.1986
	86.112:7	Lederbehälter für Teetassen-Transport am Sattelgurt	Asien/Zentralasien/Afghanistan	<Eurasien>/<Asien>/<Zentralasien>/Turkmenen	04.11.1986
	86.112:8	Beil, dekoriert, Stiel mit Perlmutteinlagen und Silberbeschlägen (Stiel möglicherweise früher Peitschengriff)	Asien/Zentralasien/Afghanistan	<Eurasien>/<Asien>/<Zentralasien>/Turkmenen	04.11.1986
	86.112:9	Öllampe, 18./19. Jh. (Speckstein)	Asien/Zentralasien/Afghanistan		04.11.1986

Please note that many designations in this list have been identified as faulty, outdated or as racist abuse since the inventories' original conception.

Bild	Inventarnummer	Objektbezeichnung	Herkunft	Ethnie	Eingangsdatum
	86.112:10	großer Holzmörser mit Stößel	Asien/Zentralasien/Afghanistan/Nuristan		04.11.1986
	86.112:11	Armstulpe, silber, vergoldet mit 5 Karneol- bzw. Glasreihen	Asien/Zentralasien/Afghanistan	<Eurasien>/<Asien>/<Zentralasien>/Turkmenen: Tekke	04.11.1986
	86.112:12	Armstulpe, Silber, vergoldet mit 5 Karneol- bzw. Glasreihen, Pendant zu :11	Asien/Zentralasien/Afghanistan	<Eurasien>/<Asien>/<Zentralasien>/Turkmenen: Tekke	04.11.1986
	86.112:13	große Teppich-Transporttasche für Kamele, mit traditionellen und Kriegsbezogenen Symbolen, Bezug zum Krieg in Afghanistan (nach 1980)	Asien/Zentralasien/Afghanistan	<Eurasien>/<Asien>/Belutschen (?)	04.11.1986
	86.112:14	rituelle Handwaschbecken-Garnitur, Messing, Becken mit Deckel und Kanne	Asien/Zentralasien/Usbekistan/-/Buchara		04.11.1986
	86.112:15	Standartenaufsatz mit Handamulett für schiitische Prozessionen	Asien/Zentralasien/Afghanistan		04.11.1986
	86.113:1	Weihnachtsmann im Hundeschlitten, Aufziehmechanismus (Weihnachts-Sammlung)	Europa/Deutschland/Niedersachsen/Braunschweig		07.11.1986
	86.113:2	Weihnachts-Spielzeug mit Druckmechanismus, Weihnachtsbaum mit Nikolaus	Europa/Deutschland		07.11.1986
	86.114:1	Besticktes Tuch (Mola) mit Darstellung des Santa Claus, Cuna-Indianer, Panama (Weihnachtssammlung)	Amerika/Zentralamerika/Panama	<Amerika>/<Mittelamerika>/Kuna	25.11.1986
	86.115:1	Federbesteck-Kasten, alt (18. Jh.), bemalt (Lack)	Asien/Vorderasien/Iran		25.11.1986
	86.115:2	Armstulpen/reifen im Stil der Kasachen, Silber vergoldet, hergestellt in Kabul	Asien/Zentralasien/Afghanistan		25.11.1986
	86.115:3	Armstulpen/reifen im Stil der Kasachen, Silber vergoldet, hergestellt in Kabul, anderer Dekor	Asien/Zentralasien/Afghanistan		25.11.1986
	86.116:1	1 Paar gehäkelte Hausschuhe	Asien/Vorderasien/Türkei		04.12.1986
	86.116:1a	1 Paar gehäkelte Hausschuhe	Asien/Vorderasien/Türkei		04.12.1986
	86.116:2	1 Paar Topflappen, an die Schranktür zu hängen, Schülergeschenk	Asien/Vorderasien/Türkei		04.12.1986
	86.116:3	Topflappen, Zierfunktion, Geschenk einer	Asien/Vorderasien/Türkei		04.12.1986

Please note that many designations in this list have been identified as faulty, outdated or as racist abuse since the inventories' original conception.

Bild	Inventarnummer	Objektbezeichnung	Herkunft	Ethnie	Eingangsdatum
		20-jährigen Türkin, Karadeniz-Gebiet			
	86.116:4	Plakat einer Folklore-Gruppe, Ellerbek	Asien/Vorderasien/Türkei		04.12.1986
	86.116:5	Duftwasserflasche für Gäste	Asien/Vorderasien/Türkei		04.12.1986
	86.116:6	Duftwasserflasche für Gäste	Asien/Vorderasien/Türkei		04.12.1986
	86.116:7	Duftwasserflasche für Gäste	Asien/Vorderasien/Türkei		04.12.1986
	86.116:8	Duftwasserflasche für Gäste	Asien/Vorderasien/Türkei		04.12.1986
	86.116:9	Duftwasserflasche für Gäste	Asien/Vorderasien/Türkei		04.12.1986
	86.116:10	Duftwasserflasche für Gäste	Asien/Vorderasien/Türkei		04.12.1986
	86.116:11	Duftwasserflasche für Gäste	Asien/Vorderasien/Türkei		04.12.1986
	86.116:12	Duftwasserflasche für Gäste	Asien/Vorderasien/Türkei		04.12.1986
	86.116:13	Duftwasserflasche für Gäste	Asien/Vorderasien/Türkei		04.12.1986
	86.125:1	Medizinschale aus Messing, 17. (?) Jh.	Asien/Vorderasien/Iran		07.11.1986
	86.125:2	Knabenamulett (ok-jay) (Silber), Bogenförmig ["Pfeil und Bogen" Motiv mit 4 Anhängern und Glöckchen am Ende, Anhänger in Matrizen geprägt, Flächen gepunzt, Silberdraht gedreht]	Asien/Zentralasien/Turkmenistan		07.11.1986
	86.126:1	Knüpfteppich mit Kelimbordüre, Kriegsmotive aus Afghanistan, Belutsch	Asien/Zentralasien/Afghanistan		05.12.1986
	86.127:1 dop 2	zylindrisches Keramikgefäß mit Ascheglasur: "Erinnerung an Moritzburg" (DDR), 1985, Bischofswerda; mit Karte	Europa/Deutschland		15.122.1986
	86.127:2 dop 2	großer Henkelbecher, Keramik, mit	Europa/Deutschland		15.122.1986

Please note that many designations in this list have been identified as faulty, outdated or as racist abuse since the inventories' original conception.

Bild	Inventarnummer	Objektbezeichnung	Herkunft	Ethnie	Eingangsdatum
		Ascheglasur: "Im Botanischen Garten", 1986, Bischofswerda [mit Postkarte?]			
	86.128:1	Armreifen, Silber vergoldet, Karneole [in Flachschliff gefaßt]	Asien/Zentralasien	<Eurasien>/<Asien>/<Zentralasien>/Turkmenen: Tekke	15.12.1986
	86.128:2	Armreifen, manschettenförmig, Silber	<Asien>/Zentralasien	<Eurasien>/<Asien>/<Zentralasien>/Turkmenen	15.12.1986
	86.129:1	Stickmustertuch, z. T. alte Flickung, CSSR (?), um 1900	Europa/Slowakei;(?)	<Eurasien>/<Europa>/Slowaken	23.12.1986
	86.130:1	Anker: Steinbaukasten, Spielzeug für Kinder, Rudolstadt/Thüringen, um 1910	Europa/Deutschland		23.12.1986
	87.12:1	großer Kelim, aus Ruheybe, ca. 60 km östl. Damaskus, von ca. 80j. Weber auf waagerechtem Webstuhl gewebt	Asien/Vorderasien/Syrien		09.01.1987
	87.13:1	"Nikolaus"-Figur auf dem Schlitten = Vasileus, erworben auf Insel Karpatos, Griechenland (reliefiertes Bild, Plastik)	Europa/Griechenland		23.01.1987
	87.14:1	Landkarte von Afghanistan mit Fackel	Asien/Zentralasien/Afghanistan		20.01.1987
	87.14:2	Breschnew läßt sich die Schuhe putzen	Asien/Zentralasien/Afghanistan		20.01.1987
	87.14:3	Karmal (?), Dampfmaschine, sowjetische Hühner/Eier	Asien/Zentralasien/Afghanistan		20.01.1987
	87.14:4	Freiheitskämpfer sprengt seine Ketten	Asien/Zentralasien/Afghanistan		20.01.1987
	87.14:5	Freiheitskämpfer mit Fahne	Asien/Zentralasien/Afghanistan		20.01.1987
	87.14:6	Sowjetisch-islamische "Freundschaft"	Asien/Zentralasien/Afghanistan		20.01.1987
	87.14:7	Sowjetmacht wird zermalmt	Asien/Zentralasien/Afghanistan		20.01.1987
	87.14:8	Sowjet mit Fahne [Karmal mit Fahne?]	Asien/Zentralasien/Afghanistan		20.01.1987
	87.14:9	Sowjetische/afghanische Vertreter foltern Afghanin	Asien/Zentralasien/Afghanistan		20.01.1987
	87.14:10	Karmal (?) unterstützt den sowjetischen Einmarsch	Asien/Zentralasien/Afghanistan		20.01.1987
	87.14:11	Afghanischer Freiheitskämpfer	Asien/Zentralasien/Afghanistan		20.01.1987
	87.14:12	Blutstausee	Asien/Zentralasien/Afghanistan		20.01.1987
	87.14:13	Karmal schaukelt an totem Ast	Asien/Zentralasien/Afghanistan		20.01.1987

Please note that many designations in this list have been identified as faulty, outdated or as racist abuse since the inventories' original conception.

Bild	Inventarnummer	Objektbezeichnung	Herkunft	Ethnie	Eingangsdatum
	87.14:14	Karmal mit Schatten (?)	Asien/Zentralasien/Afghanistan		20.01.1987
	87.14:15	Hammer und Sichel, blutbefleckt	Asien/Zentralasien/Afghanistan		20.01.1987
	87.14:16	Hammer und Sichel auf brüchigem Wagen	Asien/Zentralasien/Afghanistan		20.01.1987
	87.14:17	Breschnew mit Karmal im Glas	Asien/Zentralasien/Afghanistan		20.01.1987
	87.14:18	Hand mit Elektroimpulsen zerschlägt Hammer und Sichel	Asien/Zentralasien/Afghanistan		20.01.1987
	87.14:19	Karmal als Lehrer sowjetischer Propaganda	Asien/Zentralasien/Afghanistan		20.01.1987
	87.14:20	Karmal in sowjetischen Kommisstiefel	Asien/Zentralasien/Afghanistan		20.01.1987
	87.14:21	Sowjetische und afghanische Kollaborateure verschlingen sich wechselseitig	Asien/Zentralasien/Afghanistan		20.01.1987
	87.14:22	Karmal an Hammer und Sichel gefesselt	Asien/Zentralasien/Afghanistan		20.01.1987
	87.14:23	Karmal an Hammer und Sichel aufgehängt	Asien/Zentralasien/Afghanistan		20.01.1987
	87.14:24	Karmal auf dem Wakhan-Korridor mit Hammer u. Sichel	Asien/Zentralasien/Afghanistan		20.01.1987
	87.14:25	Breschnew mit Baby Karmal vor schwarzem Schatten	Asien/Zentralasien/Afghanistan		20.01.1987
	87.14:26	Breschnew "impft" Karmal	Asien/Zentralasien/Afghanistan		20.01.1987
	87.14:27	Sowjetischer Soldat wird von Mudschahedin aufgespießt	Asien/Zentralasien/Afghanistan		20.01.1987
	87.14:28	Karmal und Breschnew in der Presse	Asien/Zentralasien/Afghanistan		20.01.1987
	87.14:29	Plakat mit Hammer und Sichel wird abgerissen	Asien/Zentralasien/Afghanistan		20.01.1987
	87.14:30	Sowjetischer Agressor wird rausgetreten	Asien/Zentralasien/Afghanistan		20.01.1987
	87.14:31	Sowjetischer Soldat wird aufgehängt	Asien/Zentralasien/Afghanistan		20.01.1987
	87.14:32	Karmal mit Kopf eines sowjet. Vertreters	Asien/Zentralasien/Afghanistan		20.01.1987
	87.14:33	Breschnew steckt Karmal den Leninorden an	Asien/Zentralasien/Afghanistan		20.01.1987
	87.14:34	Breschnew und Karmal werden gesteinigt	Asien/Zentralasien/Afghanistan		20.01.1987
	87.14:35	Sowjetische Propaganda stößt auf taube Ohren	Asien/Zentralasien/Afghanistan		20.01.1987
	87.14:36	Sowjets üben Politik der "verbrannten Erde"	Asien/Zentralasien/Afghanistan		20.01.1987
	87.14:37	"Wahre" und verräterische "Moslems"	Asien/Zentralasien/Afghanistan		20.01.1987
	87.14:38	Sowjetischer Reisebus mit Karmal als	Asien/Zentralasien/Afghanistan		20.01.1987

Please note that many designations in this list have been identified as faulty, outdated or as racist abuse since the inventories' original conception.

Bild	Inventarnummer	Objektbezeichnung	Herkunft	Ethnie	Eingangsdatum
		Fahrer vor dem Abgrund			
	87.14:39	Sowjetische Waffen scheitern am afghanischen Freiheitswillen	Asien/Zentralasien/Afghanistan		20.01.1987
	87.14:40	Karmal im Buschkaschi-Reiterspiel vor Feuerpfuhl	Asien/Zentralasien/Afghanistan		20.01.1987
	87.14:41	Mutter gibt dem Sohn das Gewehr zur Rache des Vaters	Asien/Zentralasien/Afghanistan		20.01.1987
	87.14:42	Karmal mit sowjetischem Spielpanzer	Asien/Zentralasien/Afghanistan		20.01.1987
	87.14:43	Afghanistan im Griff des sowjetischen Ungeheuers	Asien/Zentralasien/Afghanistan		20.01.1987
	87.14:44	Sowjetischer Bär wird aufgespießt (Aeroflot)	Asien/Zentralasien/Afghanistan		20.01.1987
	87.14:45	Sowjetische Propaganda vor afghanischem Flüchtlingslager	Asien/Zentralasien/Afghanistan		20.01.1987
	87.14:46	Sowjetischer Maulkorb	Asien/Zentralasien/Afghanistan		20.01.1987
	87.14:47	Sowjetischer Schachspieler wird "besiegt"	Asien/Zentralasien/Afghanistan		20.01.1987
	87.14:48	Sieg der Mudschaheddin	Asien/Zentralasien/Afghanistan		20.01.1987
	87.14:49	Sowjets im afghanischen Tunnel	Asien/Zentralasien/Afghanistan		20.01.1987
	87.14:50	Breschnew mit Teufelsgehörn	Asien/Zentralasien/Afghanistan		20.01.1987
	87.14:51	Sowjetisches Trampeltier [Breschnew] wird durch Karmal in afghanisches Zelt" geladen	Asien/Zentralasien/Afghanistan		20.01.1987
	87.14:52	Freiheitskämpfer nach dem Sieg	Asien/Zentralasien/Afghanistan		20.01.1987
	87.14:53	Sowjetischer Bär wird aufgespießt [von Schwert "Afghanistan"]	Asien/Zentralasien/Afghanistan		20.01.1987
	87.14:54	Gräber mit Sowjetstern vor dem Hindukusch	Asien/Zentralasien/Afghanistan		20.01.1987
	87.14:55	Breschnew und Karmal im Spinnennetz Afghanistan	Asien/Zentralasien/Afghanistan		20.01.1987
	87.14:56	Hand zermalmt Hammer und Sichel	Asien/Zentralasien/Afghanistan		20.01.1987
	87.14:57	Hammer und Sichel "nein"	Asien/Zentralasien/Afghanistan		20.01.1987
	87.14:58	Sowjet mit Drachen (Karmal) an der Leine	Asien/Zentralasien/Afghanistan		20.01.1987
	87.14:59	Karmal wird von Freiheitskämpfer entlarvt	Asien/Zentralasien/Afghanistan		20.01.1987
	87.14:60	Karmal bläst in sowjetisches Horn	Asien/Zentralasien/Afghanistan		20.01.1987
	87.14:61	Breschnew-Büste wird zertrümmert	Asien/Zentralasien/Afghanistan		20.01.1987
	87.14:62	Papagei Karmal und todbringender	Asien/Zentralasien/Afghanistan		20.01.1987

Please note that many designations in this list have been identified as faulty, outdated or as racist abuse since the inventories' original conception.

Bild	Inventarnummer	Objektbezeichnung	Herkunft	Ethnie	Eingangsdatum
		Breschnew			
	87.14:63	Karmal als sowjetischer Hammer- und Sichel-Maler	Asien/Zentralasien/Afghanistan		20.01.1987
	87.14:64	Hammer und Sichel bringt den Tod der Zivilbevölkerung	Asien/Zentralasien/Afghanistan		20.01.1987
	87.14:65	Karmal mit sowjetischem Phantom im Bauch	Asien/Zentralasien/Afghanistan		20.01.1987
	87.14:66	Karmal wird von Freiheitskämpfern zerrissen	Asien/Zentralasien/Afghanistan		20.01.1987
	87.14:67	Breschnew mit Maske vor Freiheitskämpfer	Asien/Zentralasien/Afghanistan		20.01.1987
	87.14:68	Karmal kommt nicht zum Reden wegen Widerstands	Asien/Zentralasien/Afghanistan		20.01.1987
	87.14:69	"Boxkampf" zwischen Karmal und Mudschaheddin (Weltmeinung)	Asien/Zentralasien/Afghanistan		20.01.1987
	87.14:70	Karmal mit sowjetischem Reiter	Asien/Zentralasien/Afghanistan		20.01.1987
	87.14:71	Afghanischer Schild wehrt sowjetische Luftmacht ab	Asien/Zentralasien/Afghanistan		20.01.1987
	87.14:72	Afghanischer Freiheitskämpfer ("wanted")	Asien/Zentralasien/Afghanistan		20.01.1987
	87.14:73	Sowjet-Schlange, Schlangenbeschwörer, Freiheitskämpfer	Asien/Zentralasien/Afghanistan		20.01.1987
	87.14:74	Karmal mit Breschnew auf der Nase	Asien/Zentralasien/Afghanistan		20.01.1987
	87.14:75	Sowjetischer Vampir	Asien/Zentralasien/Afghanistan		20.01.1987
	87.14:76	Streichholzschachtel: Hammer und Sichel werden zersäbelt	Asien/Zentralasien/Afghanistan		20.01.1987
	87.14:77	Streichholzschachtel: Freiheitskämpfer aufrecht vor sowjet. Waffen	Asien/Zentralasien/Afghanistan		20.01.1987
	87.14:78	Streichholzschachtel: Hammer- und Sichelwagen mit Breschnew über Leichen	Asien/Zentralasien/Afghanistan		20.01.1987
	87.14:79	Streichholzschachtel: Karmal bekommt eins aufs Haupt	Asien/Zentralasien/Afghanistan		20.01.1987
	87.14:80	Streichholzschachtel: Sowjetisch-afghan. "Freundschaft" wird zerschnitten	Asien/Zentralasien/Afghanistan		20.01.1987
	87.14:81	Streichholzschachtel: Freiheitsfackel	Asien/Zentralasien/Afghanistan		20.01.1987
	87.14:82	Streichholzschachtel: Sowjet. Bärentatze wird mit Messer durchbohrt	Asien/Zentralasien/Afghanistan		20.01.1987
	87.14:83	Streichholzschachtel: "Elektrohand" der Freiheitskämpfer zerschlägt Hammer und Sichel	Asien/Zentralasien/Afghanistan		20.01.1987

Please note that many designations in this list have been identified as faulty, outdated or as racist abuse since the inventories' original conception.

Bild	Inventarnummer	Objektbezeichnung	Herkunft	Ethnie	Eingangsdatum
	87.14:84	Streichholzschachtel: Sowjet. Geier füttert Karmal mit Raketen	Asien/Zentralasien/Afghanistan		20.01.1987
	87.14:85	Streichholzschachtel: Sowjetischer Aggressor erhält einen Fußtritt	Asien/Zentralasien/Afghanistan		20.01.1987
	87.14:86	Streichholzschachtel: Sowjetischer Hammer u. Sichel: nein!	Asien/Zentralasien/Afghanistan		20.01.1987
	87.14:87	Streichholzschachtel: Karmal im Scheinwerfer des Freiheitskämpfers	Asien/Zentralasien/Afghanistan		20.01.1987
	87.14:88	Streichholzschachtel: Sowjet.-afghan. "Freundschaft" am Ende	Asien/Zentralasien/Afghanistan		20.01.1987
	87.14:89	Streichholzschachtel: Karmal wird durch sowjet. Waffen erpresst	Asien/Zentralasien/Afghanistan		20.01.1987
	87.14:90	Streichholzschachtel: Friedenstaube von Hammer und Sichel aufgespießt	Asien/Zentralasien/Afghanistan		20.01.1987
	87.14:91	Streichholzschachtel: Hammer und Sichel werden erdrückt	Asien/Zentralasien/Afghanistan		20.01.1987
	87.14:92	Streichholzschachtel: Freiheitskämpfer und Soldat marschieren gemeinsam	Asien/Zentralasien/Afghanistan		20.01.1987
	87.16:1	besticktes Lesezeichen	Europa/Lettland		05.01.1987
	87.16:2	Kissenbezug	Europa/Lettland		05.01.1987
	87.17:1	Tabakdose mit Deckel aus Birkenrinde, vernagelt	Europa		05.01.1987
	87.18:1	großes Umschlagtuch; schwarz mit roten Punkten, Strickrand mit Fransen	Asien/Vorderasien/Jemen		27.03.1987
	87.18:2	breiter Gürtel mit Metallfadenstickerei, alt	Asien/Vorderasien/Jemen		27.03.1987
	87.18:3	neuer Gürtel mit Metallfadenstickerei	Asien/Vorderasien/Jemen		27.03.1987
	87.18:4	Halsschmuck mit Maria-Theresienthaler (1780)	Europa/Deutschland		27.03.1987
	87.18:5	Armreifen mit Scharnier	Asien/Vorderasien/Jemen		27.03.1987
	87.18:6	große Schmuckkugel	Asien/Vorderasien/Jemen		27.03.1987
	87.18:7	Amuletthülse, Silber	Asien/Vorderasien/Jemen		27.03.1987
	87.18:8	Anhänger mit Glasstein	Asien/Vorderasien/Jemen		27.03.1987
	87.18:9	Anhänger, runde Platte	Asien/Vorderasien/Jemen		27.03.1987
	87.19:1	besticktes Kleid, Palästinenser, Jordantal, ca. 1960 hergestellt, Palästina	Asien/Vorderasien/Palästina/Jordantal	<Eurasien>/<Asien>/<Vorderasien>/Palästinenser	27.03.1987
	87.20:1	Rückenschmuck, Silber vergoldet, Karneol, doppelseitig dekoriert,	Asien/Zentralasien	<Eurasien>/<Asien>/<Zentralasien>/Turkmenen:	04.11.1986

Please note that many designations in this list have been identified as faulty, outdated or as racist abuse since the inventories´ original conception.

Bild	Inventarnummer	Objektbezeichnung	Herkunft	Ethnie	Eingangsdatum
		herzförmig mit Kette mit Kugelelementen, 19. Jh.		Tekke (?)	
	87.20:2	Besatz eines Frauenmantels mit Doppelherz, Buckelelementen, Troddelelementen etc. [Feuervergoldung, gefaßte Karneole]	Asien/Zentralasien	<Eurasien>/<Asien>/<Zentralasien>/Turkmenen	04.11.1986
	87.21:1	Osterei, bemalt, mit Kurbel ("Kurbelei")	Europa/Deutschland		31.03.1987
	87.21:2	Osterei, bemalt	Europa/Deutschland		31.03.1987
	87.21:3	Osterei, bemalt	Europa/Deutschland		31.03.1987
	87.22:1	Osterei, lila, mit Spruch "Fröhliche Ostern"	(?);Europa/Slowakei	<Eurasien>/<Europa>/Slowaken	31.03.1987
	87.22:2	Osterei, grün, mit Spruch "Frohe Ostern"	(?);Europa/Slowakei	<Eurasien>/<Europa>/Slowaken	31.03.1987
	87.22:3	[Osterei, rot, mit Spruch: "Mein Herz brennt wie Glut, möcht wissen, wie das Deine tut."]	(?);Europa/Slowakei	<Eurasien>/<Europa>/Slowaken	31.03.1987
	87.22:4	[Osterei mit Bemalung, Schneeglöckchen, Osterhase]	(?);Europa/Slowakei	<Eurasien>/<Europa>/Slowaken	31.03.1987
	87.23:1	Osterei, blau, mit Spruch, "Herzliche	Europa/Deutschland		31.03.1987

Please note that many designations in this list have been identified as faulty, outdated or as racist abuse since the inventories' original conception.

Bild	Inventarnummer	Objektbezeichnung	Herkunft	Ethnie	Eingangsdatum
		Ostergrüße" aus Hamburg			
	87.23:2	Osterei, grün	Europa/Deutschland		31.03.1987
	87.23:3	Osterei, rot	Europa/Deutschland		31.03.1987
	87.24:1	Bierglas mit Hamburg-Wappen	Europa/Deutschland		20.01.1987
	87.24:2	Bierhumpen, Steinzeug, mit Hamburg-Souvenirbildern	Europa/Deutschland		20.01.1987
	87.25:1	Holzgabel aus Ost-Ungarn, Zigeuner (Roma)	Europa/Ungarn		31.03.1987
	87.25:2	Holzlöffel aus Ost-Ungarn, Zigeuner (Roma, Sinti) (Kochlöffel)	Europa/Ungarn		31.03.1987
	87.25:3	Holzlöffel aus Ost-Ungarn, Zigeuner (Roma, Sinti) (Kochlöffel)	Europa/Ungarn		31.03.1987
	87.25:4	Holzlöffel	Europa/Ungarn		31.03.1987
	87.25:5	Kopie einer Ikone, Muttergottes von Vladimir, Byzantinisch, Anfang 12. Jh., Original in Tretjakow-Galerie, Moskau (Druck)	Europa		31.03.1987
	87.26:1	Holzleuchter, bemalt, Kunstgewerbe	Europa/Finnland		31.03.1987
	87.26:2	Holzleuchter, bemalt, größer, Kunstgewerbe	Europa/Finnland		31.03.1987
	87.26:3	Topfhandschuh	Europa/Finnland		31.03.1987
	87.27:1	Wasserkrug/Henkelflasche (cantarilla), (Schwarzkeramik)	Europa/Spanien/Kastilien und León/Soria/Quintana Redonda		10.10.1987

Please note that many designations in this list have been identified as faulty, outdated or as racist abuse since the inventories' original conception.

Bild	Inventarnummer	Objektbezeichnung	Herkunft	Ethnie	Eingangsdatum
	87.27:2	Wasserkrug (cántaro), Siebeinsatz (criba) fehlt	Europa/Spanien/Kastilien-La Mancha/Albacete/Villarrobledo		10.10.1987
	87.27:3	kleiner Wasserkrug mit Siebeinsatz (cantarilla con criba), mit angebundenem Deckel aus Blech	Europa/Spanien/Kastilien-La Mancha/Albacete/Villarrobledo		10.10.1987
	87.27:4	Weinkrug (jarro de vino) mit alter Lederflickung, Taguecer (?), Prov. Soria	Europa/Spanien/Kastilien und León/Soria		10.10.1987
	87.27:5	großer Wasserkrug (cáutaro) aus Metall	Europa/Spanien		10.10.1987
	87.27:6	große Feldflasche aus der Sierra Morena, Spanien; Metall	Europa/Spanien		10.10.1987
	87.27:7	kleine Feldflasche aus der Sierra Morena, Spanien; Metall	Europa/Spanien		10.10.1987
	87.27:8	Mörser aus Messing-Bronze (?) (morteo) mit Stößel (mano) und Hängevorrichtung	Europa/Spanien		10.10.1987
	87.28:1	kleine Teppichtasche (torba) mit Troddeln/Quasten und weißen Perlenringen	Asien/Zentralasien/Afghanistan		20.02.1987
	87.29:1	Oblatenbogen, Tannenzweig, Kerzen, Glocke	Europa/Deutschland/Berlin		20.02.1987
	87.29:2	Oblatenbogen, Engel und Weihnachtsmänner	Europa/Deutschland		20.02.1987
	87.29:3	Oblatenbogen, Jesuskind	Europa/Deutschland		20.02.1987
	87.29:4	Oblatenbogen, zwei Weihnachtsmänner	Europa/Deutschland		20.02.1987
	87.36:1	bemaltes Straußenei: Hamburg an der Elbe im 18. Jh., frei nach Peter Suhr, von Eva Ziehm (1987)	Europa/Deutschland/Schleswig-Holstein/Kreis Stormarn/Barsbüttel		13.04.1987
	87.36:2	bemaltes Hühnerei, Ansicht des Völkerkundemuseums auf dem Ei, E. Z. (1987)	Europa/Deutschland/Norddeutschland		13.04.1987
	87.37:1	Osterei, grün: Aus Liebe zu Dir, Frohe Ostern	Europa		13.04.1987

Please note that many designations in the past have been identified as faulty, outdated or as racist abuse since the inventories' original conception.

Bild	Inventarnummer	Objektbezeichnung	Herkunft	Ethnie	Eingangsdatum
					
	87.37:2	Osterei, lila: Herzliche Ostergrüße	Europa		13.04.1987
	87.37:3	Osterei, lila: "Ich verehre Dir ein rotes Ei, damit Du weißt, daß Ostern sei." 1987	Europa		13.04.1987
	87.37:4	Osterei, braun: Herzliche Ostergrüße	Europa		13.04.1987
	87.38:1	großer Bodenteppich, 19. Jh.	Asien/Zentralasien/Afghanistan		30.04.1987
	87.39:1	1 Gänseei, bemalt mit "Tischlein deck' dich..."	Europa/Deutschland		13.04.1987
	87.40:1	1 "Kurbel"- oder Spruchbandei, rot (M. W.)	Europa/Deutschland		13.04.1987
	87.40:2	1 "Kurbel"- oder Spruchbandei, gelb (M. W.)	Europa/Deutschland		13.04.1987
	87.41:1	1 Gänseei, bemalt mit Leuchtturmmotiv	Europa/Deutschland/Norddeutschland		13.04.1987
	87.42:1	1 Osterei, in sorbischer Wachsbatiktechnik	Europa/Deutschland		13.04.1987
	87.42:2	1 Osterei, in sorbischer Wachsbatiktechnik	Europa/Deutschland		13.04.1987

Please note that many designations in this list have been identified as faulty, outdated or as racist abuse since the inventories' original conception.

Bild	Inventarnummer	Objektbezeichnung	Herkunft	Ethnie	Eingangsdatum
					
	87.43:1	1 Gänseei mit Scherenschnitt-Applikation (Chr. E.)	Europa/Deutschland		13.04.1987
	87.44:1	1 Gänseei, mit Bauernmalerei	Europa/Deutschland/Norddeutschland		13.04.1987
	87.44:2	1 Spanschachtel, mit Bauernmalerei [:1]; mit Deckel	Europa/Deutschland/Norddeutschland		13.04.1987
	87.45:1	Lignizer Sommerstecken (für Sommertagsumzug, Mittpfosten)	Europa/Polen/Schlesien		13.04.1987
	87.45:2	1 Osterpyramide im Topf	Europa/Polen/Schlesien		13.04.1987
	87.45:3	1 Sommerstecken im Topf	Europa/Polen/Schlesien		13.04.1987
	87.45:4	Sommerstecken im Topf	Europa/Polen/Schlesien		13.04.1987
	87.45:5	1 Satz Verse zum Sommertagsumzug	Europa/Polen/Schlesien		13.04.1987
	87.45:6	1 "Bägel" (schlesisches Gebäck)	Europa/Polen/Schlesien		13.04.1987
	87.46:1	1 Osterei, mit Eule bemalt	Europa/Deutschland (?)		13.04.1987

Please note that many designations in this list have been identified as faulty, outdated or as racist abuse since the inventories' original conception.

Bild	Inventarnummer	Objektbezeichnung	Herkunft	Ethnie	Eingangsdatum
	87.46:2	1 Osterei, mit Struwelpeter bemalt	Europa/Deutschland (?)		13.04.1987
	87.46:3	1 Osterei, mit Frühlingsstrauß bemalt	Europa/Deutschland (?)		13.04.1987
	87.47:1	1 - 5 Gänseei, Matroschka-Typ (Puppe-in-der-Puppe) (L.-M.Gr.)	Europa/Deutschland		12.04.1987
	87.47:2	1 Hühnerei, eingelegt	Europa/Deutschland		12.04.1987
	87.47:3	1 kl. Hühnerei, eingelegt/1 - 5 Gänseei, Matroschka-Typ (Puppe-in-der-Puppe) (L.-M.Gr.)	Europa/Deutschland		12.04.1987
	87.47:4	1 Wachtelei, eingelegt/1 - 5 Gänseei, Matroschka-Typ (Puppe-in-der-Puppe) (L.-M.Gr.)	Europa/Deutschland		12.04.1987
	87.47:5	1 Gänseei mit Schwäbner [?] Hochzeitstrachten-Tanz/1 - 5 Gänseei, Matroschka-Typ (Puppe-in-der-Puppe) (L.-M.Gr.)	Europa/Deutschland		12.04.1987
	87.47:6	1 Gänseei mit Schwäbner [?] Hochzeitstrachten-Tanz	Europa/Deutschland		12.04.1987
	87.48:1	Gänseei umkleidet mit Indo-potugiesischem Stickereimotiv (12.-13. Jh.) auf Papier, I. H. (Deutschland)	Europa/Deutschland		13.04.1987
	87.49:1	1 Gänseei, mit Spatzenmotiv bemalt (K. K.)	Europa/Deutschland		13.04.1987
	87.50:1	1 Osterei mit wendländischem Tulpenmotiv bemalt	Europa/Deutschland/Norddeutschland		13.04.1987
	87.50:2	1 Osterei, mit wendländischen Motiven bemalt	Europa/Deutschland/Norddeutschland		13.04.1987

Please note that many designations in this list have been identified as faulty, outdated or as racist abuse since the inventories' original conception.

Bild	Inventarnummer	Objektbezeichnung	Herkunft	Ethnie	Eingangsdatum
					
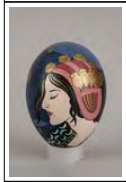	87.51:1	1 Osterei, mit Jugendstilmotiv bemalt (E. König, Porzellanmalerin aus Meißen)	Europa/Deutschland		13.04.1987
	87.52:1	1 Osterei ("Pyssanki"), nach ukrainischer Tradition von Frau Kiszczuk (Lemberger Gegend) in Wachsbatiktechnik verziert	Europa/Ukraine		13.04.1987
	87.52:2	1 Osterei, in huzulischer Tradition in Wachsbatiktechnik verziert	Europa	<Eurasien>/<Europa>/Huzulen	13.04.1987
	87.53:1	1 Gänseei, blau, mit Sternen- und Sonnenmotiv bemalt von M. M.	Europa/Deutschland		13.04.1987
	87.54:1	Gänseei, mit Hasenmotiv bemalt, K. Sch.	Europa		13.04.1987
	87.55:1	1 Gänseei, bemalt mit Motiv aus der Häschenschule, von R. Sch.	Europa/Deutschland		13.04.1987
	87.56:1	1 Osterei, in Wachsbatiktechnik verziert	Europa/Deutschland		13.04.1987
	87.57:1	bemalte Spanschachtel mit Schneckenpostmotiv, Allegorie auf die Postverbindung Hamburg-Duderstadt-Hamburg, gemalt von D. B., mit Deckel	Europa/Deutschland		13.04.1987
	87.58:1	Osterei, mit Scherenschnitt-Motiv bemalt	Europa/Polen		13.04.1987

Please note that many designations in this list have been identified as faulty, outdated or as racist abuse since the inventories' original conception.

Bild	Inventarnummer	Objektbezeichnung	Herkunft	Ethnie	Eingangsdatum
					
	87.58:2	Osterei, mit Tulpenmotiv bemalt	Europa/Polen		13.04.1987
	87.58:3	Osterei, mit Krokusmotiv bemalt	Europa/Polen		13.04.1987
	87.58:4	Osterei, mit Storchenmotiv bemalt; in Pappschachtel	Europa/Polen		13.04.1987
	87.58:5	1 Prospekt, Vokskunst aus Polen; handbemalte Enteneier	Europa/Polen		13.04.1987
	87.59:1	3 Osterhasen (zum Hängen)	Europa/Deutschland		13.04.1987
	87.59:2	2 Osterhasen (zum Hängen)	Europa/Deutschland		13.04.1987
	87.59:3	1 Osterhase (zum Hängen)	Europa/Deutschland		13.04.1987
	87.59:4	1 Osterhuhn	Europa/Deutschland		13.04.1987
	87.59:5	3 Fische (Dreifaltigkeitssymbol)	Europa/Deutschland		13.04.1987
	87.60:1	1 Voodoo-Puppe aus schwarzem Holz mit Ledermantel, Kauri, Glasperlen und Beigaben (vgl. Aktennotiz)	Europa/Deutschland (?)		06.04.1987
	87.60:2	1 Karton	Europa/Deutschland (?)		06.04.1987
	87.60:3	1 Aktennotiz mit Schilderung der Zusammenhänge	Europa/Deutschland (?)		06.04.1987
	87.61:1	1 Russisch-Orthodoxes Gebetbuch, Lurow 1890, in Kirchenslawisch verfasst	Eurasien/Russische Föderation/Russland		30.04.1987

Please note that many designations in this list have been identified as faulty, outdated or as racist abuse since the inventories' original conception.

Bild	Inventarnummer	Objektbezeichnung	Herkunft	Ethnie	Eingangsdatum
					
	87.62:1	1 Koptisch-orthodoxes Osterbrot, geweiht in der Osternacht (19.4.87), aus koptischer Kirche, HH-Langenhorn, Tannenweg (für Ostersammlung)	Europa/Deutschland		30.04.1987
	87.63:1	Streifen-Decke, reich gemustert, (19. Jh.)	Asien/Vorderasien/Iran		30.04.1987
	87.63:2	1 Streifen-Decke, reich gemustert	Asien/Zentralasien/Kasachstan		30.04.1987
	87.63:3	Pferdedecke, um 1900; Kaschkai	Asien/Vorderasien/Iran	<Eurasien>/<Asien>/<Zentralasien>/Kaschgai	30.04.1987
	87.63:4	Pferdedecke, um 1920; Kaschkai	Asien/Vorderasien/Iran	<Eurasien>/<Asien>/<Zentralasien>/Kaschgai	30.04.1987
	87.64:1	1 handgewebtes, besticktes Kleid	Europa/Bulgarien		08.04.1987
	87.154:1	große Teppichtasche der Saloroder Saryk-Turkmenen (mit gewebter Rückenpartie)	Asien/Zentralasien/Afghanistan	<Eurasien>/<Asien>/<Zentralasien>/Turkmenen: Saryk	06.05.1987
	87.154:2	1 große Teppichtasche der Saloroder Saryk-Turkmenen (mit gewebter Rückenpartie)(Pendant)	Asien/Zentralasien/Afghanistan	<Eurasien>/<Asien>/<Zentralasien>/Turkmenen: Saryk	06.05.1987
	87.154:3	1 großer Teehaus-Samowar, hergestellt in Tula (Rußland), 1899	Eurasien/Russische Föderation/Russland;Asien/Zentralasien/Afghanistan		06.05.1987
	87.154:4	1 großer Teehaus-Samowar, hergestellt in Tula (Rußland), 1899 (Pendant)	Eurasien/Russland;Asien/Zentralasien/Afghanistan		06.05.1987
	87.154:5	1 Teekanne aus Messing für den Samowar	Asien/Zentralasien/Afghanistan;Eurasien/UdSSR		06.05.1987
	87.154:6	1 großes Messingtablett	Eurasien/UdSSR		06.05.1987
	87.155:1	Paar Männersandalen, Leder mit Brokatstickerei	Asien/Zentralasien/Afghanistan		20.08.1987
	87.155:2	Paar Ledersandalen eines Knaben	Asien/Zentralasien/Afghanistan		20.08.1987
	87.155:3	1 Wasserkanne, Kupfer verzinnt	Asien/Vorderasien/Iran		20.08.1987
	87.155:4	1 Amuletthülse mit Band und Gehäne	Asien/Zentralasien/Afghanistan		20.08.1987

Please note that many designations in this list have been identified as faulty, outdated or as racist abuse since the inventories' original conception.

Bild	Inventarnummer	Objektbezeichnung	Herkunft	Ethnie	Eingangsdatum
	87.155:5	1 Paar Ohrringe mit Anhängern	Asien/Zentralasien/Afghanistan		20.08.1987
	87.155:6	1 Halskette/-gehänge bestehend aus 5 Schmuckelementen, Ketten und Anhängern (Fischform) und rote Perlen	Asien/Zentralasien/Afghanistan		20.08.1987
	87.156:1	Zimmererkluft: 1 Kordhose	Europa/Deutschland/Hamburg		09.10.1987
	87.156:2	Zimmererkluft: 1 Kordjacke	Europa/Deutschland/Hamburg		09.10.1987
	87.156:3	Zimmererkluft: 1 weißes Leinenhemd	Europa/Deutschland/Hamburg		09.10.1987
	87.156:4	Zimmererkluft: 1 Tragetuch der Ra. F. Ulrich, Altona ("Charlottenburger"), für Geschirr + Werkzeug	Europa/Deutschland/Hamburg		09.10.1987
	87.156:5	Zimmererkluft: 1 Krawatte = Schlips, Zeichen f. Wandergesellen (mit Zimmermannsnadel)	Europa/Deutschland/Hamburg		09.10.1987
	87.156:6	Zimmererkluft: 1 Hut	Europa/Deutschland/Hamburg		09.10.1987
	87.156:7	Zimmererkluft: 1 Ledergürtel mit Halterung für Werkzeug Hammer/Axt	Europa/Deutschland/Hamburg		09.10.1987
	87.156:8	Zimmererkluft: 1 Ledergürtel mit Koppelschloß	Europa/Deutschland/Hamburg		09.10.1987
	87.156:9	Zimmererkluft: 1 Kordweste	Europa/Deutschland/Hamburg		09.10.1987
	87.156:10	Zimmererkluft: 1 Kordhose	Europa/Deutschland/Hamburg		09.10.1987
	87.157:1	1 Wasserkanne mit Tülle aus rotem Plastik	Asien/Vorderasien/Israel / Palästina/-/Jerusalem		03.11.1987
	87.158:1	1 Paradesattel, sog. Bocksattel, Holzgestell mit Silber/Niello-Beschlägen und Lederpolster	Asien/Vorderasien/Türkei		03.12.1987
	87.158:2	1 Paar silberne Steigbügel mit Niello-Verzierung und Lederriemen	Asien/Vorderasien/Türkei		03.12.1987
	87.158:3	1 Schwanzhalter-Lederriemen mit aufgesetzten Silber/Niello-Elementen	Asien/Vorderasien/Türkei		03.12.1987
	87.158:4	1 Trense aus Leder mit Eisengebiß und Silber-Niello-Elementen	Asien/Vorderasien/Türkei		03.12.1987
	87.158:5	1 Lederriemen mit zwei Schlaufen	Asien/Vorderasien/Türkei		03.12.1987
	87.158:6	1 Lederriemen mit zwei Schnallen und zwei Eisenringen	Asien/Vorderasien/Türkei		03.12.1987
	87.158:7	1 Lederriemen mit zwei Schnallen	Asien/Vorderasien/Türkei		03.12.1987

Please note that many designations in this list have been identified as faulty, outdated or as racist abuse since the inventories' original conception.

Bild	Inventarnummer	Objektbezeichnung	Herkunft	Ethnie	Eingangsdatum
	87.159:1	großer Henkelbecher, Zinn glasiert und bemalt: "Die Verfolgten" (Juden), Töpfermeister und Künstler: Hans-Peter Meyer	Europa/Deutschland		05.02.1988 (5.12.87)
	87.160:1	1 Pferdeschabracke	Asien/Zentralasien/Turkmenistan		08.04.1987
	87.161:1	Pulverhorn, Leder, angeblich 17. Jh. (?), verziert	Asien/Vorderasien/Iran (?)		13. August 1987
	87.161:2	kleines Pulverhorn, Leder, grob verziert	Asien/Vorderasien/Iran (?)		13. August 1987
	87.161:3	1 Ledergurt f. Pferdegeschirr, geflochten, 19.Jh.	Europa/Ungarn		13. August 1987
	87.161:4	1 Ledergurt f. Pferdegeschirr	Europa/Ungarn		13. August 1987
	87.161:5	1 Ledergurt, geflochten, mit Quaste	Europa/Ungarn		13. August 1987
	87.161:6	1 Ledergurt, klein	Europa/Ungarn		13. August 1987
	87.161:7	1 Ledergurt geflochten	Europa/Ungarn		13. August 1987
	87.162:1	1 Bluse mit Stickerei	Europa/Bulgarien		08. September 1987
	87.163:1	1 Paar Frauenschuhe	Europa/Norwegen		03. Oktober 1986
	87.163:2	großes Kopftuch (1986); rot-weiß	Asien/Vorderasien/Jordanien/-/Amman		03. Oktober 1986
	87.163:3	Doppelreifen für Kopfbedeckung; schwarz	Asien/Vorderasien/Jordanien		03. Oktober 1986
	87.163:4	Kopfschmuck; Agal	Asien/Vorderasien/Saudi-Arabien	<Eurasien>/<Asien>/Beduinen	03. Oktober 1986
	87.163:5	1 Kopfbedeckung	Asien/Vorderasien/Syrien		03. Oktober 1986
	87.163:6	1 Kopfbedeckung	Asien/Zentralasien/Usbekistan	<Eurasien>/<Asien>/<Zen	03. Oktober 1986

Please note that many designations in this list have been identified as faulty, outdated or as racist abuse since the inventories' original conception.

Bild	Inventarnummer	Objektbezeichnung	Herkunft	Ethnie	Eingangsdatum
				tralasien>/Usbeken (?)	
	87.163:7	1 Kopfbedeckung	Asien/Zentralasien/Usbekistan	<Eurasien>/<Asien>/<Zentralasien>/Usbeken (?)	03. Oktober 1986
	88.5:1	1 Brautkappe	Europa/Deutschland		27. Januar 1988
	88.5:2	1 Kappe mit Kordelbrokatstickerei und Quaste	Europa/Albanien		27. Januar 1988
	88.5:3	1 Kappenaufsatz mit Kordelbrokatstickerei und Quaste (Applikation)	Europa/Albanien		27. Januar 1988
	88.5:4	1 Gürtelband mit zwei bestickten Taschen	Europa/Balkan (?)		27. Januar 1988
	88.5:5	1 Haarkamm (Steckkamm) mit Korallenbestatz	Europa/Italien		27. Januar 1988
	88.6:1	Portrait von Nikolai Alexandrowitsch Tichanow	Europa/Deutschland		01. November 1987
	88.6:2	Portrai von Iwanow Iwan Wassiliwitsch	Europa/Deutschland		01. November 1987
	88.6:3	Doppel-Portrait eines Bujaten, Munknew Sajan	Europa/Deutschland		01. November 1987
	88.6:4	Doppelportrait: "Ukrainer" aus Tschernigow	Europa/Deutschland		01. November 1987
	88.6:5	Doppelportrait eines Russen, Firsow Jefin	Europa/Deutschland		01. November 1987
	88.6:6	Doppelportrait "Kasach" Kakiev Toka	Europa/Deutschland		01. November 1987

Please note that many designations in this list have been identified as faulty, outdated or as racist abuse since the inventories' original conception.

Bild	Inventarnummer	Objektbezeichnung	Herkunft	Ethnie	Eingangsdatum
	88.6:7	Portrait des Georgiers Romaschwili Dassil aus Batum	Europa/Deutschland		01. November 1987
	88.6:8	Doppelportrait: Russisches Mädchen aus Leningrad mit ihrer Mutter	Europa/Deutschland		01. November 1987
	88.6:9	Doppelportrait Dr. Storokodomskj Wladimir (kein Inv.-Nr.-Auftrag)	Europa/Deutschland		01. November 1987
	88.6:10	Portrait eines Mannes mit Papirossi	Europa/Deutschland		01. November 1987
	88.6:11	Portrait des russischen Feldschers Jukanow Nikolai	Europa/Deutschland		01. November 1987
	88.6:12	Doppelportrait von Nikolai Lusenkow/Cusenko ?und Afanasi Kamdin?	Europa/Deutschland		01. November 1987
	88.6:13	Portrait eines Georgiers aus Tblissi	Europa/Deutschland		01. November 1987
	88.6:14	Dreifachportrait von: [siehe Kommentar Objektbezeichnung]	Europa/Deutschland		01. November 1987
	88.6:15	Portrait eines Russen, Mitau	Europa/Deutschland		01. November 1987

Please note that many designations in this list have been identified as faulty, outdated or as racist abuse since the inventories' original conception.

Bild	Inventarnummer	Objektbezeichnung	Herkunft	Ethnie	Eingangsdatum
					
	88.6:16	Portrait eines Aserbajdschaners (kein Inv.-Nr.-Auftrag)	Europa/Deutschland		01. November 1987
	88.6:17	Portrait eines Aserbajdschaners	Europa/Deutschland		01. November 1987
	88.6:18	Portrait eines Jakuten	Europa/Deutschland		01. November 1987
	88.6:19	Portrait von zwei russischen Ärzten, Mitali (?) (kein Inv.-Nr.-Auftrag)	Europa/Deutschland		01. November 1987
	88.6:20	Portrait eines Russen, Wassilij Kuliwew	Europa/Deutschland		01. November 1987
	88.6:21	Doppelportrait eines Tataren, Mazaew Vitalij	Europa/Deutschland		01. November 1987
	88.6:22	Doppelportrait eines Kirgisen	Europa/Deutschland		01. November 1987
	88.6:23	Portrait eines Kasachen	Europa/Deutschland		01. November 1987

Please note that many designations in this list have been identified as faulty, outdated or as racist abuse since the inventories' original conception.

Bild	Inventarnummer	Objektbezeichnung	Herkunft	Ethnie	Eingangsdatum
					
	88.6:24	Portrait eines Russen aus Moskau	Europa/Deutschland		01. November 1987
	88.6:25	Portrait eines Armeniers, Kohlezeichnung auf grauem Papier	Europa/Deutschland		01. November 1987
	88.6:26	Portrait eines jungen Russen, Kohlezeichnung auf grauem Papier	Europa/Deutschland		01. November 1987
	88.6:27	Kasach "mit der geschwollener Hand"	Europa/Deutschland		01. November 1987
	88.6:28	Portrait eines Russen aus Moskau	Europa/Deutschland		01. November 1987
	88.6:29	Portrait einer Usbeken	Europa/Deutschland		01. November 1987
	88.6:30	Portrait eines Kirgisen, Kohlezeichnung, H. Junker 1943	Europa/Deutschland		01. November 1987

Please note that many designations in this list have been identified as faulty, outdated or as racist abuse since the inventories' original conception.

Bild	Inventarnummer	Objektbezeichnung	Herkunft	Ethnie	Eingangsdatum
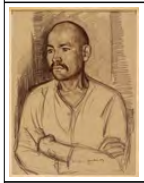					
	88.6:31	Portrait eines Kasachen aus Alma Aka	Europa/Deutschland		01. November 1987
	88.6:32	Portrait eines Kasachen, Kohlezeichnung, H. Junker 1943	Europa/Deutschland		01. November 1987
	88.6:33	Portrait eines Ukrainers, Mitau (?) 1942, Kohlezeichnung, H. Junker	Europa/Deutschland		01. November 1987
	88.6:34	Portrait eines Kalmüden oder Kasachen vom Syr-Darja	Europa/Deutschland		01. November 1987
	88.6:35	Portrait einer junger Russin, Walentina Isimnina aus Leningrad	Europa/Deutschland		01. November 1987
	88.6:36	Portrait eines Kalmücken, Mukubenew (?) Jeredjno	Europa/Deutschland		01. November 1987
	88.6:37	Portrait eines Georgiers, Pastellzeichnung, H. Junker 1943	Europa/Deutschland		01. November 1987

Please note that many designations in this list have been identified as faulty, outdated or as racist abuse since the inventories' original conception.

Bild	Inventarnummer	Objektbezeichnung	Herkunft	Ethnie	Eingangsdatum
					
	88.6:38	Portrait eines russischen Arztes aus Janslaw	Europa/Deutschland		01. November 1987
	88.6:39	Portrait eines russischen Arztes aus Moskau	Europa/Deutschland		01. November 1987
	88.6:40	Portrait eines Kasachen: "Pape"	Europa/Deutschland		01. November 1987
	88.27:1	1 "Hexe" mit Gabenkorb, ital. Befana, mit Tüte Bonbons	Europa/Italien		02. Februar 1988
	88.27:2	1 bestickte Decke	Europa/Polen		02. Februar 1988
	88.27:3	Keramikvase, bemalt	Europa/Polen		02. Februar 1988
	88.28:1	Keramikbehälter, Wachsziehgerät, Schwarzkeramik	Europa/Ungarn		02. Februar 1988
	88.28:2	Tüllenkanne mit eingezogener Mündung, Schwarzkeramik	Europa/Ungarn		02. Februar 1988
	88.28:3	Keramikschale, Schwarzkeramik	Europa/Ungarn		02. Februar 1988
	88.29:1	"Schuh" für Rinder im morastigen Gelände, schwed. tryga	Europa/Schweden		07. März 1988
	88.29:2	Knarre (Ratsche)	Europa/Schweden		07. März 1988
	88.29:3	Plastiktüte, Schuhmacherverband, Schweden	Europa/Schweden		07. März 1988
	88.30:1	Mädchenkappe, Baumwollgewebe mit Silberelementen und Kubba-Aufsatz sowie zwei Amulett-Dreiecken [Textil]	Asien/Zentralasien/Afghanistan	<Eurasien>/<Asien>/<Zentralasien>/Turkmenen: Jomud (?)	07.03.1988
	88.30:2	kleine Teppichgewebe-Tasche mit	Asien/Vorderasien/Aserbaidschan	<Eurasien>/<Asien>/<Vor	07.03.1988

Please note that many designations in this list have been identified as faulty, outdated or as racist abuse since the inventories' original conception.

Bild	Inventarnummer	Objektbezeichnung	Herkunft	Ethnie	Eingangsdatum
		Stickereien; Kordeln und Troddeln (Etikett: Kurden)		derasien>/Kurden	
	88.31:1	Silber-Zigaretten-Etui mit reichem Dekor; Miniaturen	Asien/Vorderasien/Iran		02. Mai 1988
	88.32:1	traditionelle Schattespielfigur aus bemaltem Leder	Europa/Griechenland		02. Mai 1988
	88.32:2	Kragiosis-Figur auf dem Motorrad (Koyzaros)	Europa/Griechenland		02. Mai 1988
	88.32:3	Schattenspielfigur, Barbabiorgos, reich bemalt	Europa/Griechenland		02. Mai 1988
	88.32:4	Karagiosis-Figur aus bemaltem Plastik	Europa/Griechenland		02. Mai 1988
	88.32:5a	Führungsstab für Schattenspielfiguren	Europa/Griechenland		02. Mai 1988
	88.32:5b	Führungsstab für Schattenspielfiguren	Europa/Griechenland		02. Mai 1988
	88.32:6	Bambusflöte, von Antonis Stefanakis (Zarós) hergestellt	Europa/Griechenland		02. Mai 1988
	88.32:7	Metallplakette/ Amulett mit Darstellung eines Beines	Europa/Griechenland		02. Mai 1988
	88.32:8	Metallplakette/ Amulett mit Darstellung eines Beines	Europa/Griechenland		02. Mai 1988
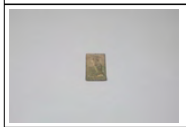	88.32:9	Metallplakette/ Amulett mit Darstellung eines Beines	Europa/Griechenland		02. Mai 1988
	88.32:10	Metallplakette/ Amulett mit Darstellung eines Beines	Europa/Griechenland		02. Mai 1988
	88.32:11	1 Amulett: Bein, relativ neu; Blech	Europa/Griechenland		02. Mai 1988
	88.32:12	1 Amulett: Arm, älter als :11	Europa/Griechenland		02. Mai 1988
	88.32:13	1 Amulett: Mädchenfigur mit Kreuz, Kinderwunsch (?), alt	Europa/Griechenland		02. Mai 1988
	88.32:14	1 Mädchenfigur mit Kreuz, Kinderwunsch (?), kleines Format, alt	Europa/Griechenland		02. Mai 1988
	88.32:15	1 Amulett: Knabenfigur im Matrosenanzug, alt	Europa/Griechenland		02. Mai 1988

Please note that many designations in this list have been identified as faulty, outdated or as racist abuse since the inventories' original conception.

Bild	Inventarnummer	Objektbezeichnung	Herkunft	Ethnie	Eingangsdatum
	88.32:16	Metallplakette/ Amulett mit Darstellung einer Frauenfigur, alt	Europa/Griechenland		02. Mai 1988
	88.32:17	Metallplakette/ Amulett mit Darstellung einer Frauenfigur, alt	Europa/Griechenland		02. Mai 1988
	88.32:18	Metallplakette/ Amulett mit Darstellung einer Männerfigur, alt	Europa/Griechenland		02. Mai 1988
	88.32:19	Metallplakette/ Amulett mit Darstellung einer Frauenfigur, moderner, Messingblech	Europa/Griechenland		02. Mai 1988
	88.32:20	Metallplakette/ Amulett mit Darstellung einer Frauenfigur, moderner, Weißblech	Europa/Griechenland		02. Mai 1988
	88.32:21	Metallplakette/ Amulett mit Darstellung einer Frauenbüste, Messingblech	Europa/Griechenland		02. Mai 1988
	88.32:22	Metallplakette/ Amulett mit Darstellung einer Figur eines Infanterie-Soldaten in Uniform, neu	Europa/Griechenland		02. Mai 1988
	88.32:23	Metallplakette/ Amulett mit Darstellung einer Babyfigur, neu, (Kinderwunsch?)	Europa/Griechenland		02. Mai 1988
	88.32:24	Metallplakette/ Amulett mit Darstellung einer Babyfigur, alt, Antiquitätenhandel (Kinderwunsch?)	Europa/Griechenland		02. Mai 1988
	88.32:25	Metallplakette/ Amulett mit Darstellung eines Augenpaars, älter, Weißblech	Europa/Griechenland		02. Mai 1988
	88.32:26	Metallplakette/ Amulett mit Darstellung eines Auges, älter, Weißblech	Europa/Griechenland		02. Mai 1988

Please note that many designations in this list have been identified as faulty, outdated or as racist abuse since the inventories' original conception.

Bild	Inventarnummer	Objektbezeichnung	Herkunft	Ethnie	Eingangsdatum
	88.32:27	Metallplakette/ Amulett mit Darstellung eines Auges, älter, Messingblech	Europa/Griechenland		02. Mai 1988
	88.32:28	1 Amulett: Herz, älter, Weißblech, oxydiert	Europa/Griechenland		02. Mai 1988
	88.32:29	Metallplakette/ Amulett mit Darstellung eines Herzes, alt, Weißblech oxydiert	Europa/Griechenland		02. Mai 1988
	88.32:30	Metallplakette/ Amulett mit Darstellung einer Frauenbüste (Rumpf), älter	Europa/Griechenland		02. Mai 1988
	88.32:31	Metallplakette/ Amulett mit Darstellung einer Männerbüste (Rumpf), neu	Europa/Griechenland		02. Mai 1988
	88.32:32	1 Amulett: Einzelhaus (Hauswunsch?), neu	Europa/Griechenland		02. Mai 1988
	88.32:33	1 Amulett: Kuh, neu	Europa/Griechenland		02. Mai 1988
	88.32:34	Metallplakette/ Amulett mit Darstellung einer Ziege, neu	Europa/Griechenland		02. Mai 1988
	88.32:35	1 Schaf (?) Ritzzeichnung auf Kupferblech, Antiquitätenhandel	Europa/Griechenland		02. Mai 1988
	88.33:1	1 kretische Lyra ("Kniegeige") mit Geigenwirbeln, gebaut aus Maulbeerholz	Europa/Griechenland/Kriti/Zaros		02. Mai 1988
	88.33:2	Paradehandtuch, Muster im Webprozeß nach alten Vorlagen eingewebt	Europa/Griechenland/Kriti/Zaros		02. Mai 1988
	88.33:3	Paradehandtuch, Muster im Webprozeß nach alten Vorlagen eingewebt	Europa/Griechenland/Kriti/Zaros		02. Mai 1988
	88.33:4	1 Kasten für Transport der Lyra	Europa/Griechenland/Kriti/Zaros		02. Mai 1988
	88.34:1	1 Eierkette (5 Eier) mit Zwiebelschalen und Hibiskus gefärbt, Osterbrauchtum	Eurasien		28. März 1988
	88.34:2	1 Gänseei, in Batiktechnik, DDR-Schleife	Europa/Deutschland	<Eurasien>/<Europa>/Sorben	28. März 1988
	88.34:3	1 Hühnerei mit Batikdekor, DDR-Schleife	Europa/Deutschland	<Eurasien>/<Europa>/Sorben	28. März 1988

Please note that many designations in this list have been identified as faulty, outdated or as racist abuse since the inventories' original conception.

Bild	Inventarnummer	Objektbezeichnung	Herkunft	Ethnie	Eingangsdatum
	88.34:4	1 Gänseei mit Ikonendarstellung: Gottesmutter Wladimirskaja	Eurasien		28. März 1988
	88.34:5	1 Hühnerei mit Himmelschlüssel	Eurasien		28. März 1988
	88.34:6	1 Hühnerei, in Kratztechnik dekoriert, blau	Eurasien		28. März 1988
	88.34:7	1 Hühnerei, in Kratztechnik dekoriert, rot	Eurasien		28. März 1988
	88.34:8	1 Kranz mit zwerghuhneiern, Antikblau gefärbt und bemalt	Eurasien		28. März 1988
	88.34:9	Gänseei, Ansicht des Hamburger Rathauses	Eurasien		28. März 1988
	88.34:10	Glatzer Sommerstecken	Europa/Polen		28. März 1988
	88.34:11	[k.A.]	Eurasien		28. März 1988
	88.34:12	Rezept, "Bägel" (Schaumbrezel) zum Sommersingen (schlesisch) (Kopie)	Europa/Deutschland		28. März 1988
	88.34:13	Weidenkorb	Europa		28. März 1988
	88.34:14	Hahn mit Eikörper, Scherenschnitte nach polnischem Vorbild	Eurasien		28. März 1988
	88.34:15	1 Fühlingsei mit Schwertlilien und Kätzchen, bemalt	Eurasien		28. März 1988
	88.34:16	1 Gänseei mit gekratzten Motiven: Fischzug etc.	Europa/Polen		28. März 1988
	88.34:17	1 bemaltes schwarzes Ei	Europa/Polen		28. März 1988
	88.34:18	1 "beschriebenes" Rotei	Eurasien		28. März 1988
	88.34:19	1 volles "beschriebenes" Ei	Europa		28. März 1988
	88.34:20	1 Batik-Sternei	Europa/Ukraine		28. März 1988
	88.34:21	1 Hühnerei mit Kükenmotiven	Eurasien		28. März 1988
	88.34:22	1 Stohapplikationsei in mährischer Tradition	Eurasien		28. März 1988
	88.34:23	1 Kästchen mit Deckel in Strohapplikation verziehrt	Eurasien		28. März 1988

Please note that many designations in this list have been identified as faulty, outdated or as racist abuse since the inventories' original conception.

Bild	Inventarnummer	Objektbezeichnung	Herkunft	Ethnie	Eingangsdatum
	88.34:24	1 Stohapplikationsei in mährischer Tradition	Eurasien		28. März 1988
	88.34:25	1 Rohei mit Pflanzenreservedekor	Europa/Rumänien		28. März 1988
	88.34:26	1 Rotei voll, gekocht	Europa/Rumänien		28. März 1988
	88.34:27	1 Hühnerei, mit Kalevalamotiv bemalt	Europa/Finnland		28. März 1988
	88.34:28	1 Trachtenei mit Karelischer Tracht	Europa/Finnland		28. März 1988
	88.34:29	1 Spankörbchen	Europa/Finnland		28. März 1988
	88.34:30	1 Gänseei, bemalt mit norddeutscher Mühlendarstellung	Eurasien		28. März 1988
	88.34:31	1 Gänseei mit Schwanendarstellung auf dem Schierbeker Teppich	Eurasien		28. März 1988
	88.34:32	1 Hühnerei, rot mit Kratzdekor	Europa/Tschechien		28. März 1988
	88.34:33	1 Hühnerei mit Spruch und Herzmotiv	Eurasien		28. März 1988
	88.34:34	1 Hühnerei, grün	Eurasien		28. März 1988
	88.34:35	1 Gänseei mit Scherenschnittapplikation	Europa/Polen		28. März 1988
	88.34:36	1 Kurbelei	Eurasien		28. März 1988
	88.34:37	Eierkranz	Eurasien		28. März 1988
	88.34:38	1 Krapp-und Chochinille-Ei, gekratzt	Eurasien		28. März 1988
	88.34:39	1 Rotei mit weißer, wendländischer Bemalung	Eurasien		28. März 1988
	88.34:40	1 Blauei mit weißer, wendländischer Bemalung	Eurasien		28. März 1988
	88.34:41	1 hessisches Binsenei	Eurasien		28. März 1988

Please note that many designations in this list have been identified as faulty, outdated or as racist abuse since the inventories' original conception.

Bild	Inventarnummer	Objektbezeichnung	Herkunft	Ethnie	Eingangsdatum
					
	88.34:42	Papier-Applikationsei, Eulen	Europa		28. März 1988
	88.34:43	Papier-Applikationsei mit Blumen	Europa		28. März 1988
	88.34:44	Original-Scherenschnitt, Frühlingsbaum [Christina Ertl, 1987]	Europa		28. März 1988
	88.34:45	1 bemaltes Ei mit Herz und Schneeglöckchen	Eurasien		28. März 1988
	88.34:46	1 Gänseei mit Schneeglöckchen bemalt	Eurasien		28. März 1988
	88.34:47	1 Beutel mit 6 naturfarben-gefärbten Ostereiern	Eurasien		28. März 1988
	88.34:48	3 Wachteleier, Natur	Eurasien		28. März 1988
	88.34:49	Nadelkissen	Europa/Deutschland/Hessen		28. März 1988
	88.34:50	1 Putenei, einseitig Punktelung weggeätzt, auf weißer Fläche in Aquarell Baumbemalung	Eurasien		28. März 1988
	88.34:51	1 Prospekt des 4. Norddeutschen Ostermarktes (25.-27.3.1988)	Eurasien		28. März 1988
	88.35:1	Dachstangentasche	Asien/Zentralasien	<Eurasien>/<Asien>/<Zentralasien>/Turkmenen: Jomud	09.05.1988
	88.35:2	Dachstangentasche (Pendant zu:1)	Asien/Zentralasien	<Eurasien>/<Asien>/<Zentralasien>/Turkmenen: Jomud	09.05.1988
	88.35:3	Nasenschmuck, Gold mit blauem, rotem+grünem Stein	Asien/Zentralasien	<Eurasien>/<Asien>/<Zentralasien>/Turkmenen	09.05.1988
	88.35:4	Paar Stiefel	Asien/Zentralasien	<Eurasien>/<Asien>/<Zentralasien>/Kirgisen	09.05.1988
	88.36:1	Teufelsmaske zum Maskenbrauch am Jahreswechsel (1987/88) Zwardon	Europa/Polen		10. Mai 1988

Please note that many designations in this list have been identified as faulty, outdated or as racist abuse since the inventories' original conception.

Bild	Inventarnummer	Objektbezeichnung	Herkunft	Ethnie	Eingangsdatum
		(Zywiec-Przebierancy), bemalt, Fell, Gehörn			
	88.36:2	1 Maske eines Juden mit großen Zylinder mit Darstellungen von Pin-up-girls	Europa/Polen		10. Mai 1988
	88.37:1	1 Mädchen-oder Jungenkappe (Baby)	Asien/Südasien/Pakistan;Asien/Zentralasien/Afghanistan		27. Mai 1988
	88.38:1	1 Kupfertablett teilweise verzinnt, mit vielen szenischen Darstellungen	Asien/Vorderasien/Iran		02. Mai 1988
	88.38:2	Dreifuß, miteinander verzahnt, Gestell für Kupfertablett	Asien/Vorderasien/Iran		02. Mai 1988
	88.39:1	1 Gänseei mit Papierapplikationen (Scherenschnitte)	Europa/Polen		30. Mai 1988
	88.39:2	Osterhase aus Zucker	Europa/Polen		30. Mai 1988
	88.39:3	Osterlamm aus Zucker	Europa/Polen		30. Mai 1988
	88.39:4	1 Osterlamm (Relief) aus Tragant-Masse	Europa/Deutschland/Bayern/-/Nürnberg		30. Mai 1988
	88.39:5	3 Stangen mit Osterdekoration, amerikanische Art	Europa/Deutschland/Hamburg		30. Mai 1988
	88.39:6	2 kleine Holzosterhasen	Europa/Deutschland/Süddeutschland		30. Mai 1988
	88.39:7	3 kleine Holzeier, marmoriert	Europa/Deutschland/Süddeutschland		30. Mai 1988
	88.39:8	Weihnachtsbaumschmuck, "Indianer" glasgeblasen	Europa/Deutschland/Thüringen (?)		30. Mai 1988
	88.39:9	Plastikkästchen mit Glasflächen, "Heiliges Öl der Hl. Walburga"	Europa/Deutschland/Bayern		30. Mai 1988
	88.40:1	1 Osterei mit Applikationen, bemalt,	Europa/Österreich/Wien		30. Mai 1988

Please note that many designations in this list have been identified as faulty, outdated or as racist abuse since the inventories´ original conception.

Bild	Inventarnummer	Objektbezeichnung	Herkunft	Ethnie	Eingangsdatum
					
	88.40:2	1 Osterei mit Applikationen, bemalt,	Europa/Österreich/Wien		30. Mai 1988
	88.41:1	1 Trachtenhut	Europa/Österreich/Steiermark		30. Mai 1988
	88.41:2	1 Paar Kinderschuhe (Tobanken)	Europa/Serbien		30. Mai 1988
	88.41:3	1 bestickte Schürze	Europa/Bulgarien		30. Mai 1988
	88.42:1	1 Weste, bestickt	Europa		30. Mai 1988
	88.42:2	1 Kragen-; Saum- und Schulterteil einer Weste	Europa		30. Mai 1988
	88.42:3	1 Rücken- und Schoßstreifen einer Weste mit rotem Filz und Stickerei	Europa		30. Mai 1988
	88.42:4	1 Teilstück eines Rocksaumes mit Kreuzstich- und Flachstich-Stickereien	Europa		30. Mai 1988
	88.42:5	1 Teilstück eines Rocksaumes mit Kreuzstich- und Flachstich-Stickereien	Europa		30. Mai 1988
	88.42:6	1 Teilstück eines Rocksaumes mit Kreuzstich- und Flachstich-Stickereien, U-förmig	Europa		30. Mai 1988
	88.42:7	1 Ärmelsaum mit Plattstickerei	Europa		30. Mai 1988
	88.42:8	1 Ärmelsaum mit Plattstickerei	Europa		30. Mai 1988
	88.42:9	1 Stickereistreifen, Plattstickerei	Europa		30. Mai 1988
	88.42:10	1 Kleidsaum	Europa		30. Mai 1988
	88.42:11	1 Kleidsaum	Europa		30. Mai 1988
	88.42:12	1 rote Filzkappe	Europa		30. Mai 1988
	88.42:13	1 weiße Filzkappe	Europa		30. Mai 1988
	88.42:14	1 Paar gestickte, farbiggemusterte Socken	Europa/Balkan		30. Mai 1988
	88.42:15	1 Paar gestickte, farbiggemusterte	Europa/Balkan		30. Mai 1988

Please note that many designations in this list have been identified as faulty, outdated or as racist abuse since the inventories' original conception.

Bild	Inventarnummer	Objektbezeichnung	Herkunft	Ethnie	Eingangsdatum
		Socken			
	88.43:1	1 Leinentischdecke	Europa/Finnland		30. Mai 1988
	88.43:2	1 Serviette mit Durchbruchstickerei			30. Mai 1988
	88.44:1	große gemusterte Decke (hanbal)	Afrika/Nordafrika/Marokko/-/Tetouet	<Afrika>/<Nordafrika>/Berber	07. März 1988
	88.44:2	kleiner Gebetsteppich (hanbal m'zarbi) Kelim- und Knüpfarbeit	Afrika/Nordafrika/Marokko		07. März 1988
	88.44:3	Knüpfteppich (orange)	Afrika/Nordafrika/Marokko/--/Chechaouen		07. März 1988
	88.44:4	Hochzeitsteppich (Knüpfteppich)	Afrika/Nordafrika/Marokko/--/Chechaouen		07. März 1988
	88.44:5	großer Kelim (hanbal)	Afrika/Nordafrika/Marokko	<Afrika>/<Nordafrika>/Berber	07. März 1988
	88.44:6	großer Kelim mit Pailletten (hanbal)	Afrika/Nordafrika/Marokko/-/Zemmour		07. März 1988
	88.44:7	gestickte Decke (handira)	Afrika/Nordafrika/Marokko		07. März 1988
	88.44:8	1 großer Knüpfteppich für Gästeraum	Afrika/Nordafrika/Marokko		07. März 1988
	88.44:9	1 Hinterglasmalerei, Marktszene, naive Darstellung	Afrika/Nordafrika/Marokko		07. März 1988
	88.44:10	Teetisch (taifor), aus bemaltem Holz, alt	Afrika/Nordafrika/Marokko/--/Tetouan		07. März 1988
	88.44:11	Spiegel mit dekoriertem Rahmen (breià) (Brautspiegel mit Schublade)	Afrika/Nordafrika/Marokko/--/Tetouan		07. März 1988
	88.44:12	1 bemalte Wiege (el mehät) alt	Afrika/Nordafrika/Marokko		07. März 1988
	88.44:13	1 große Brauttruhe (cofre, soudak klir), bemalt	Afrika/Nordafrika/Marokko		07. März 1988
	88.44:14	Wandbord, bemalt (murfa)	Afrika/Nordafrika/Marokko/--/Tetouan		07. März 1988
	88.44:15	1 kleine Holztruhe mit Schnitzdekor	Afrika/Nordafrika/Marokko		07. März 1988

Please note that many designations in this list have been identified as faulty, outdated or as racist abuse since the inventories' original conception.

Bild	Inventarnummer	Objektbezeichnung	Herkunft	Ethnie	Eingangsdatum
	88.44:16	großer Moschee-Wandbehang, Gewebe mit Applikationensarbeit, 10 Gebetsnischen, alt	Afrika/Nordafrika/Marokko/-/Rabat		07. März 1988
	88.44:17	1 Messing-Teetisch achteckig, mit reichem Dekor-und Schriftflächen	Afrika/Nordafrika/Marokko		07. März 1988
	88.45:1	Öllampe, rechteckiger Typ, alt. Antiquitätenhandel (Stein)	Afrika/Nordafrika/Marokko/-/Marrakech		07. März 1988
	88.45:2	Öllampe, rechteckiger Typ, alt. Antiquitätenhandel (Stein)	Afrika/Nordafrika/Marokko		07. März 1988
	88.45:3	Öllampe, quadratischer Typ mit langem Schnabel, Kreisdekor, Antiquitätenhandel (Stein)	Afrika/Nordafrika/Marokko		07. März 1988
	88.45:4	Öllampe, quadratische Grundform mit rundem Ölbehälter, alt, Marmor (?)	Afrika/Nordafrika/Marokko		07. März 1988
	88.45:5	kleine Öllampe mit Ritzdekor, alt, Antiquitätenhandel (Stein)	Afrika/Nordafrika/Marokko		07. März 1988
	88.45:6	Öllampe aus rotem Gestein, Ritzdekor, runder Behälter	Afrika/Nordafrika/Marokko		07. März 1988
	88.45:7	Öllampe mit rundem Behälter und langem Schnabel, alt (Stein)	Afrika/Nordafrika/Marokko		07. März 1988
	88.45:8	Öllampe, Schiffchenform, alt (Stein)	Afrika/Nordafrika/Marokko		07. März 1988
	88.45:9	Öllampe, runder Behälter mit eckigem Stielgriff (Stein)	Afrika/Nordafrika/Marokko		07. März 1988
	88.45:10	Öllampe (candil), alt, klein (Stein)	Afrika/Nordafrika/Marokko		07. März 1988
	88.45:11	Öllampe mit rundem Behälter (candil) (Stein)	Afrika/Nordafrika/Marokko/--/Asseka-n-Ouzgrouz		07. März 1988
	88.45:12	Öllampe von Lahsen ben Mohamed Iouij (Stein)	Afrika/Nordafrika/Marokko		07. März 1988
	88.45:13	Öllampe mit langem Schnabel, rundem Behälter (heller Stein)	Afrika/Nordafrika/Marokko/--/Iberzizen		07. März 1988
	88.45:14	Öllampe, mit Henkel (abgebrochen), langer Schnabel, Touristenproduktion (Stein)	Afrika/Nordafrika/Marokko		07. März 1988
	88.45:15	Öllampe, schmaler Typ mit langem Schnabel (Stein)	Afrika/Nordafrika/Marokko/--/Iberzizen		07. März 1988
	88.45:16	Öllampe, Iberzizen, von Idhamou Lettassan, nach A.J. (Stein)	Afrika/Nordafrika/Marokko/--/Iberzizen		07. März 1988
	88.45:17	Öllampe, kleiner Typ (Stein)	Afrika/Nordafrika/Marokko		07. März 1988
	88.45:18	alte Öllampe, Henkel abgebrochen, runder Behälter (Stein, mit Rußfaden)	Afrika/Nordafrika/Marokko		07. März 1988
	88.45:19	alte Öllampe (candil), ohne Henkel	Afrika/Nordafrika/Marokko/--/Assaka		07. März 1988

Please note that many designations in this list have been identified as faulty, outdated or as racist abuse since the inventories' original conception.

Bild	Inventarnummer	Objektbezeichnung	Herkunft	Ethnie	Eingangsdatum
		(Stein)			
	88.45:20	Öllampe (Stein)	Afrika/Nordafrika/Marokko/--/Tandilt		07. März 1988
	88.45:21	Kopie einer Öllampe alten Stils (Stein)	Afrika/Nordafrika/Marokko/--/Affela-n-Ouzgrouz		07. März 1988
	88.45:22	große Öllampe (candil), mit Dochthalter aus Holz (Stein)	Afrika/Nordafrika/Marokko/--/Affela-n-Ouzgrouz		07. März 1988
	88.45:23	Öllampe alten Typs auf hohem Fuß (qandil) (Stein)	Afrika/Nordafrika/Marokko		07. März 1988
	88.45:24	Öllampe alten Typs auf hohem Fuß (qandil), alt	Afrika/Nordafrika/Marokko		07. März 1988
	88.45:25	Öllampe (Stein), alt, (ca.1950) mit reparierten Henkel (Messing)	Afrika/Nordafrika/Marokko		07. März 1988
	88.45:26	Öllampe (Ton) mit zwei Überlaufschalen auf hohem Fuß, einhenklig	Afrika/Nordafrika/Marokko/-/Marrakech		07. März 1988
	88.45:27	Öllampe aus bleiglasierter Keramik, Fuß aus Holz geschnitzt	Afrika/Nordafrika/Marokko/Marrakesch		07. März 1988
	88.45:28	Öllampe ohne Fuß, alt, runder Behälter (Stein)	Afrika/Nordafrika/Marokko		07. März 1988
	88.45:29	Öllampe mit Bügelhenkel (Stein)	Afrika/Nordafrika/Marokko		07. März 1988
	88.45:30	1 Öllampe, trichterförmig, grün glasiert	Eurasien		07. März 1988
	88.45:31	Öllampe, zusammengekniffen, bleiglasiert, ohne Fuß	Afrika/Nordafrika/Marokko		07. März 1988
	88.45:32	Model zum Gießen von Kugeln (Gewehrkugeln/Schmuckkugeln)	Afrika/Nordafrika/Marokko		07. März 1988
	88.45:33	Model [Gewehrkugeln?], dunkler Speckstein, Teil abgeplatzt, zweiteilig	Afrika/Nordafrika/Marokko		07. März 1988
	88.45:34	Gußform (Stein), zweiteilig (Oberteil fehlt), dekoriert mit Kreismustern	Afrika/Nordafrika/Marokko		07. März 1988
	88.45:35	Gußform (?), Unterteil, schwarzer Speckstein mit Blüten-und Kreissegmentendekor, (Ecke fehlt)	Afrika/Nordafrika/Marokko		07. März 1988
	88.45:36	Gußform, zweiteilig, zum Gießen von Gewehrkugeln (moule à balles) Kreisdekor	Afrika/Nordafrika/Marokko		07. März 1988
	88.45:37	Mörser, alt, Behälter, Stein	Afrika/Nordafrika/Marokko/--/Taghougalt		07. März 1988
	88.45:38	Becher mit Henkel (oghaf), Typ Talionine, Kopie von Lahsen ben Mohamed Ouirghane	Afrika/Nordafrika/Marokko/--/Affela-n-Ouzgrouz		07. März 1988
	88.45:39	Becher (ohne Henkel) von Aomar Iouij, (ca.1970)	Afrika/Nordafrika/Marokko/--/Taghougalt		07. März 1988

Please note that many designations in this list have been identified as faulty, outdated or as racist abuse since the inventories' original conception.

Bild	Inventarnummer	Objektbezeichnung	Herkunft	Ethnie	Eingangsdatum
	88.45:40	kleiner Pfeifenkopf (berb. Tadouet, tawak) (Stein)	Afrika/Nordafrika/Marokko/Taroudannt /Tagoulit		07. März 1988
	88.45:41	Pfeifenkopf (berb. Tadouet, tawak), Stein	Afrika/Nordafrika/Marokko/Taroudannt /Tagoulit		07. März 1988
	88.45:42	1 Pfeifenkopf (berb. Tadouet, tawak)	Afrika/Nordafrika/Marokko		07. März 1988
	88.45:43	Pfeife (chkaf) mit Pfeifenstiel aus Holz und Pfeifenkopf aus Speckstein	Afrika/Nordafrika/Marokko/Oriental: Taourirt/Taourirt		07. März 1988
	88.45:44	1 Pfeifenkopf für Kif /wie Nr.88.45:40	Eurasien		07. März 1988
	88.45:45	Pfeifenkopf für Kif /wie Nr.88.45:40; aus Stein	Afrika/Nordafrika/Marokko		07. März 1988
	88.45:46	Pfeifenkopf für Kif /wie Nr.88.45:40; (aus Stein)	Afrika/Nordafrika/Marokko		07. März 1988
	88.45:47	Pfeifenstiel (zweiteilig) (selsi)	Afrika/Nordafrika/Marokko		07. März 1988
	88.45:48	Pfeifenstiel (zweiteilig) (selsi), Holz	Afrika/Nordafrika/Marokko		07. März 1988
	88.45:49	Pfeifenstiel (zweiteilig) (selsi), Holz, beschnitzt	Afrika/Nordafrika/Marokko		07. März 1988
	88.45:50	Pfeifenstiel (dreiteilig), aus Aprikosenholz (anisch)	Afrika/Nordafrika/Marokko		07. März 1988
	88.45:51	Aschenbecher, rechteckig, auf 4 Beinen (Stein)	Afrika/Nordafrika/Marokko		07. März 1988
	88.45:52	spitzovale Schale (Stein), angebl. von Aomar Iouijn	Afrika/Nordafrika/Marokko/-- /Taghougalt		07. März 1988
	88.45:53	spitzovale Schale mit Eidechsenkopf und Schwanz (heller Stein), ca. 1972	Afrika/Nordafrika/Marokko		07. März 1988
	88.45:54	spitzovale Schale (Stein, mit Eidechsenkopf), Kopie eines alten Typs, mit Wachsbeschichtung und Kerbschnittverzierung (naksch)	Afrika/Nordafrika/Marokko		07. März 1988
	88.45:55	spitzovale Schale mit Schwanz als Henkel (Stein)	Afrika/Nordafrika/Marokko/-- /Taghougalt		07. März 1988
	88.45:56	spitzovale Schale auf Fuß (Stein)	Afrika/Nordafrika/Marokko/-- /Taghougalt		07. März 1988
	88.45:57	spitzovale Schale mit Eidechsenkopf, stilisiert (Stein)	Afrika/Nordafrika/Marokko		07. März 1988
	88.45:58	Dreieck-Aschenbecher (rötlicher Stein), von Aomar Iouijn	Afrika/Nordafrika/Marokko/-- /Taghougalt		07. März 1988
	88.45:59	Dreieck-Aschenbecher, (daoura cendrier) (Stein)	Afrika/Nordafrika/Marokko/--/Asseka-n-Ouzgrouz		07. März 1988
	88.45:60	Aschenbecher (?) mit Griff (Stein)	Afrika/Nordafrika/Marokko/-- /Taghougalt		07. März 1988
	88.45:61	Aschenbecher, flach, Griff durchbohrt	Afrika/Nordafrika/Marokko		07. März 1988

Please note that many designations in this list may be identified as faulty, outdated or as racist abuse since the inventories' original conception.

Bild	Inventarnummer	Objektbezeichnung	Herkunft	Ethnie	Eingangsdatum
		(Stein)			
	88.45:62	große runde Platte (tabla) mit zwei durchbohrten Griffen (Stein) (um 1970)	Afrika/Nordafrika/Marokko/--/Taghougalt		07. März 1988
	88.45:63	flache Platte mit durchbohrtem Griff und stilisiertem Kopf, Stein	Afrika/Nordafrika/Marokko/--/Iberzizen		07. März 1988
	88.45:64	flache Platte mit durchbohrtem Griff und stilisiertem Kopf, Stein	Afrika/Nordafrika/Marokko/--/Iberzizen		07. März 1988
	88.45:65	flache Platte von Moh. Oubelhaid, Stein	Afrika/Nordafrika/Marokko/--/Iberzizen		07. März 1988
	88.45:66	ovale Platte (tabla), Stein	Afrika/Nordafrika/Marokko/Taroudannt/Tanmagalt		07. März 1988
	88.45:67	runde Platte, (tabla), Stein	Afrika/Nordafrika/Marokko/--/Iberzizen		07. März 1988
	88.45:68	runde Platte, mit Eidechsen-Motiven verziert (Stein)	Afrika/Nordafrika/Marokko/--/Affela-n-Ouzgrouz		07. März 1988
	88.45:69	große runde Platte mit Vogelmotiven (Stein,) 2 Ösen	Afrika/Nordafrika/Marokko/--/Ouzgrouz-Tal		07. März 1988
	88.45:70	Griffplatte mit Vogelmotiven auf einem Baum, dunkler Stein	Afrika/Nordafrika/Marokko		07. März 1988
	88.45:71	Kerzenleuchter (lhaska) für eine Kerze (Stein)	Afrika/Nordafrika/Marokko/--/Taghougalt		07. März 1988
	88.45:72	Kerzenleuchter (Speckstein, geschwärzt)	Afrika/Nordafrika/Marokko		07. März 1988
	88.45:73	einarmiger Leuchter (lhaska) (Stein)	Afrika/Nordafrika/Marokko/--/Affela-n-Ouzgrouz		07. März 1988
	88.45:74	zweiarmiger Leuchter (lhaska) (Kopie), jedoch gewachst (Stein)	Afrika/Nordafrika/Marokko/--/Affela-n-Ouzgrouz		07. März 1988
	88.45:75	zweiarmiger Leuchter, von Abdoullah bel Lahsen (Stein)	Afrika/Nordafrika/Marokko/--/Taghougalt		07. März 1988
	88.45:76	zweiarmiger Leuchter, mit Verbindungsbogen, alte Flickung (Stein)	Afrika/Nordafrika/Marokko/--/Taghougalt		07. März 1988
	88.45:77	dreiarmiger Leuchter, von Mohamed bel Lahsen (Stein)	Afrika/Nordafrika/Marokko/--/Assaka		07. März 1988
	88.45:78	dreiarmiger Leuchter mit Vogeldekor (Stein)	Afrika/Nordafrika/Marokko/--/Assaka		07. März 1988
	88.45:79	dreiarmiger Leuchter, größer (neu) (Stein)	Afrika/Nordafrika/Marokko		07. März 1988
	88.45:80	großer dreiarmiger Kerzenleuchter mit vielen Vogeldarstellungen (Stein)	Afrika/Nordafrika/Marokko		07. März 1988
	88.45:81	große schlanke Vogelfigur (agdid) (Stein)	Afrika/Nordafrika/Marokko/--/Taghougalt		07. März 1988
	88.45:82	große schlanke Vogelfigur, ungewachst (Stein)	Afrika/Nordafrika/Marokko/--/Taghougalt		07. März 1988
	88.45:83	große schlanke Vogelfigur (Stein)	Afrika/Nordafrika/Marokko/Taroudannt		07. März 1988

Please note that many designations in this list have been identified as faulty, outdated or as racist abuse since the inventories' original conception.

Bild	Inventarnummer	Objektbezeichnung	Herkunft	Ethnie	Eingangsdatum
			/Tanmagalt		
	88.45:84	Vogelfigur ohne Fuß, älter (Steinfigur)	Afrika/Nordafrika/Marokko		07. März 1988
	88.45:85	Vogelfigur mit konischem Fuß, älter	Afrika/Nordafrika/Marokko		07. März 1988
	88.45:86	Vogelfigur mit hohem Fuß (Stein)	Afrika/Nordafrika/Marokko/--/Taghougalt		07. März 1988
	88.45:87	Vogelfigur mit konischem Fuß	Afrika/Nordafrika/Marokko/Taroudannt/Tanmagalt		07. März 1988
	88.45:88	Vogelfigur mit konischem Fuß (Steinfigur)	Afrika/Nordafrika/Marokko/--/Taghougalt		07. März 1988
	88.45:89	große Vogelfigur	Afrika/Nordafrika/Marokko		07. März 1988
	88.45:90	gestauchte Vogelfigur, Lehrlingsarbeit (?)	Afrika/Nordafrika/Marokko		07. März 1988
	88.45:91	grobe, unfertige Vogelfigur (agdid)	Afrika/Nordafrika/Marokko/Taroudannt/Tagoulit		07. März 1988
	88.45:92	Vogelfigur von Brahim bel Lahsen Sikou	Afrika/Nordafrika/Marokko/--/Iberzizen		07. März 1988
	88.45:93	Vogelfigur von Brahim bel Lahsen Sikou (Achat)	Afrika/Nordafrika/Marokko/--/Iberzizen		07. März 1988
	88.45:94	Vogelfigur von Brahim bel Lahsen Sikou (Steinfigur)	Afrika/Nordafrika/Marokko/--/Iberzizen		07. März 1988
	88.45:95	Vogelfigur von Brahim bel Lahsen Sikou	Afrika/Nordafrika/Marokko/--/Iberzizen		07. März 1988
	88.45:96	Vogel, angeblich Eule (taougt) (Achat)	Afrika/Nordafrika/Marokko/--/Asseka-n-Ouzgrouz		07. März 1988
	88.45:97	Vogel, angeblich Eule (taougt)	Afrika/Nordafrika/Marokko/--/Asseka-n-Ouzgrouz		07. März 1988
	88.45:98	kleiner Vogel, Wiedehopf-ähnlich (agdid boutschen touft)	Afrika/Nordafrika/Marokko/--/Affela-n-Ouzgrouz		07. März 1988
	88.45:99	Wiedehopf (afoulous) oder Hahn	Afrika/Nordafrika/Marokko/Taroudannt/Tanmagalt		07. März 1988
	88.45:100	Vogelfigur mit abgesetzten Schwingen (agdid bifraoun=bou ifraoun=mit Flügeln)	Afrika/Nordafrika/Marokko/--/Affela-n-Ouzgrouz		07. März 1988
	88.45:101	Vogelfigur (agdid bounich, bouifraoun) (Steinfigur)	Afrika/Nordafrika/Marokko/--/Affela-n-Ouzgrouz		07. März 1988
	88.45:102	Vogelfigur (Steinfigur)	Afrika/Nordafrika/Marokko		07. März 1988
	88.45:103	große Vogelfigur von Aomar ben Mohamed	Afrika/Nordafrika/Marokko/--/Taghougalt-n-Ouzgrouz		07. März 1988
	88.45:104	große [gesehen: kleine] Vogelfigur mit Greifvogelschnabel	Afrika/Nordafrika/Marokko		07. März 1988
	88.45:105	Vogel mit ausgebreiteten Schwingen (Steinfigur)	Afrika/Nordafrika/Marokko		07. März 1988
	88.45:106	Vogel mit erhobenen Schwingen	Afrika/Nordafrika/Marokko		07. März 1988

Please note that many designations in this list have been identified as faulty, outdated or as racist abuse since the inventories' original conception.

Bild	Inventarnummer	Objektbezeichnung	Herkunft	Ethnie	Eingangsdatum
	88.45:107	Vogel mit zwei Jungen unter den Flügeln, angeblich Adler mit Jungen (agdid t'erouans)	Afrika/Nordafrika/Marokko/--/Affela-n-Ouzgrouz		07. März 1988
	88.45:108	Vogel mit zwei Jungen mit Verzierung (naksch)	Afrika/Nordafrika/Marokko		07. März 1988
	88.45:109	größere Vogelfigur, Abis-aritg, angeblich Storch (belarsch, belarij) (Stein)	Afrika/Nordafrika/Marokko/--/Affela-n-Ouzgrouz		07. März 1988
	88.45:110	Vogelfigur, fliegend (Steinfigur)	Afrika/Nordafrika/Marokko		07. März 1988
	88.45:111	Vogelfigur, stilisiert/agdid youyihn=fliegend (Steinfigur)	Afrika/Nordafrika/Marokko		07. März 1988
	88.45:112	Ensemble von zwei Vogelfiguren, bei der Balz (?) (höheres) (Stein)	Afrika/Nordafrika/Marokko		07. März 1988
	88.45:113	Ensemble von vier Vogelfiguren (Steinfigur)	Afrika/Nordafrika/Marokko/Tarquadannt/Tanmagalt		07. März 1988
	88.45:114	alte Vogelfigur (1970-1980)	Afrika/Nordafrika/Marokko		07. März 1988
	88.45:115	alte Vogelfigur (1970-1980) (Steinfigur)	Afrika/Nordafrika/Marokko		07. März 1988
	88.45:116	Vogel-oder Eidechsenfigur, stark stilisiert, alt (Stein)	Afrika/Nordafrika/Marokko		07. März 1988
	88.45:117	Eidechse (?), alter Typ, ungewachst, stark stilisiert (Stein)	Afrika/Nordafrika/Marokko		07. März 1988
	88.45:118	Eidechse, flach liegend, von Aomar Iouiju (Steinfigur)	Afrika/Nordafrika/Marokko/--/Taghougalt		07. März 1988
	88.45:119	Eidechse mit gebogenem Schwanz (Steinfigur)	Afrika/Nordafrika/Marokko		07. März 1988
	88.45:120	Eidechse mit erhobenem Dreieckkopf (Steinfigur), von Aomar Iouijn	Afrika/Nordafrika/Marokko/--/Taghougalt		07. März 1988
	88.45:121	Eidechse, mit ausgearbeiteten Beinen (Steinfigur)	Afrika/Nordafrika/Marokko		07. März 1988
	88.45:122	Schlangen(?)-Figur, langgestreckt (Steinfigur)	Afrika/Nordafrika/Marokko		07. März 1988
	88.45:123	Schlange mit aufgerolltem Schwanz (Steinfigur)	Afrika/Nordafrika/Marokko		07. März 1988
	88.45:124	Schlange, geschwärzt (Steinfigur)	Afrika/Nordafrika/Marokko		07. März 1988
	88.45:125	Schlange gewachst (Steinfigur), von Aomar ben Mohamed	Afrika/Nordafrika/Marokko/--/Taghougalt		07. März 1988
	88.45:126	Eidechsenfigur, Füße angedeutet, alt (Steinfigur)	Afrika/Nordafrika/Marokko		07. März 1988
	88.45:127	Eidechsenfigur Füße ausgearbeitet, neuer Typus (Stein)	Afrika/Nordafrika/Marokko		07. März 1988
	88.45:128	Dolchmodell aus Stein mit Dreieckknauf (elkomouid)	Afrika/Nordafrika/Marokko/--/Taghougalt		07. März 1988

Please note that many designations in the unit have been identified as faulty, outdated or as racist abuse since the inventories' original conception.

Bild	Inventarnummer	Objektbezeichnung	Herkunft	Ethnie	Eingangsdatum
	88.45:129	Fischfigur mit Andeutung von Flossen, älter (Steinfigur)	Afrika/Nordafrika/Marokko		07. März 1988
	88.45:130	Fischfigur mit Andeutung von Flossen, kleiner (Stein)	Afrika/Nordafrika/Marokko		07. März 1988
	88.45:131	dicker Frosch (alfsa) (Steinfigur), von Aomar ben Mohamed	Afrika/Nordafrika/Marokko/--/Taghougalt-n-Ouzgrouz		07. März 1988
	88.45:132	Schildkröte oder Eidechse mit Dreieckkopf, alt (Stein)	Afrika/Nordafrika/Marokko		07. März 1988
	88.45:133	Schildkröte auf vier Beinen (andgedeutet), alter Typ (Stein)	Afrika/Nordafrika/Marokko		07. März 1988
	88.45:134	Schildkröte mit seitwärts gewandtem Kopf (Stein)	Afrika/Nordafrika/Marokko		07. März 1988
	88.45:135	Schildkröte mit ausgearbeitetn Extremitäten (boudgha) (Stein)	Afrika/Nordafrika/Marokko/--/Asseka		07. März 1988
	88.45:136	Schildkröte mit hohem Panzer (Stein)	Afrika/Nordafrika/Marokko		07. März 1988
	88.45:137	Schildkröte mit Schuppenmuster (Stein)	Afrika/Nordafrika/Marokko		07. März 1988
	88.45:138	Schildkröte aus dunklem Stein	Afrika/Nordafrika/Marokko		07. März 1988
	88.45:139	Schildkröte aus hellem Stein	Afrika/Nordafrika/Marokko		07. März 1988
	88.45:140	Schildkröte aus rötlichem Stein	Afrika/Nordafrika/Marokko		07. März 1988
	88.45:141	Schildkröte aus hellem Stein mit Kreismuster	Afrika/Nordafrika/Marokko		07. März 1988
	88.45:142	Schildkröte, größer (als 141) (Stein)	Afrika/Nordafrika/Marokko		07. März 1988
	88.45:143	Schildkröte, mit (Halb-)Kreissegmenten dekoriert (Stein)	Afrika/Nordafrika/Marokko		07. März 1988
	88.45:144	Schildkröte, mit Rautenmuster (Stein)	Afrika/Nordafrika/Marokko		07. März 1988
	88.45:145	1 Schildkröte, helles Gestein	Afrika/Nordafrika/Marokko		07. März 1988
	88.45:146	Schnecke, rötliches Gestein	Afrika/Nordafrika/Marokko/Ouarzazate		07. März 1988
	88.45:147	1 Fisch, gebräuntes Gestein	Afrika/Nordafrika/Marokko		07. März 1988
	88.45:148	Vogel, seitwärts blickend (Steinfigur, poliert, Achat?)	Afrika/Nordafrika/Marokko/Ouarzazate		07. März 1988
	88.45:149	Vogel, gerade blickend (Steinfigur, poliert, Achat?)	Afrika/Nordafrika/Marokko/Ouarzazate		07. März 1988
	88.45:150	Deckelkästchen, alter Typ, ohne Wachsbeschichtung (Stein)	Afrika/Nordafrika/Marokko		07. März 1988
	88.45:151	kleines Kästchen mit Deckel, mit Vogelmotiv verziert (Stein)	Afrika/Nordafrika/Marokko		07. März 1988
	88.45:152	Kästchen (tarbiit, boite), mit Fibeln und Schmetterlingen geschmückt mit Deckel (Stein)	Afrika/Nordafrika/Marokko/--/Tazougart		07. März 1988

Please note that many designations in this list have been identified as faulty, outdated or as racist abuse since the inventories´ original conception.

Bild	Inventarnummer	Objektbezeichnung	Herkunft	Ethnie	Eingangsdatum
	88.45:153	Kästchen mit Moschee-und Blumenmotiv mit Deckel (Stein)	Afrika/Nordafrika/Marokko/--/Tazougart		07. März 1988
	88.45:154	Kästchen mit der Aufschrift Azgrouz mit Deckel (Stein)	Afrika/Nordafrika/Marokko		07. März 1988
	88.45:155	kleine tajine, roh behauen, Lehrlingsarbeit von Brahim ben Mohamend	Afrika/Nordafrika/Marokko/Taroudannt/Tagoulit		07. März 1988
	88.45:156	kleine tajine, gewachst, aber unbemalt	Afrika/Nordafrika/Marokko/Taroudannt/Tagoulit		07. März 1988
	88.45:157	kleine tajine, spitzer Deckel, dekoriert, Mojamed ben Ali, 2. Steinbruch	Afrika/Nordafrika/Marokko/--/Affela-n-Ouzgrouz		07. März 1988
	88.45:158	kleine flache tajine-Form (Stein)	Afrika/Nordafrika/Marokko		07. März 1988
	88.45:159	kleine tajine (Steinmodell), schwarz gefärbt mit hellem Muster	Afrika/Nordafrika/Marokko/--/Taghougalt		07. März 1988
	88.45:160	Deckelbecher (pot à couvercle, lhaute d'assergoul) (geschwärzter Stein mit weißem Dekor)	Afrika/Nordafrika/Marokko/--/Taghougalt		07. März 1988
	88.45:161	Kohlebecken (mej'mar) von Lahsen ben Mohamed Iouij (Stein)	Afrika/Nordafrika/Marokko/--/Taghougalt		07. März 1988
	88.45:162	1 Tintenfaß (tadouat u'smah) von Lahsen ben Mohamed Iouij	Afrika/Nordafrika/Marokko		07. März 1988
	88.45:163	Tintenfaß (?) von Aomar Iouij (Stein)	Afrika/Nordafrika/Marokko/--/Taghougalt		07. März 1988
	88.45:164	kleine Handmühle (azrig n'oufus), Modell (Stein)	Afrika/Nordafrika/Marokko/--/Taghougalt		07. März 1988
	88.45:165	Spinnwirtel (takchrirt)	Afrika/Nordafrika/Marokko/--/Taghougalt		07. März 1988
	88.45:166	Armreifen (Stein)	Afrika/Nordafrika/Marokko		07. März 1988
	88.45:167	Karabiner (Karabi) aus Speckstein, von Hussein bei Lahsen	Afrika/Nordafrika/Marokko/--/Afela-n-Ouzgrouz, Prov. Ouarzazate		07. März 1988
	88.45:168	Minarett, zweiteilig (Stein)	Afrika/Nordafrika/Marokko/--/Affela-n-Ouzgrouz		07. März 1988
	88.45:169	Minarett, zweiteilig (tasomat), Typ Taliouine	Afrika/Nordafrika/Marokko/--/Affela-n-Ouzgrouz		07. März 1988
	88.45:170	Minarett, einteilig, Koutoubia-Darstellung von Marrakech (Stein)	Afrika/Nordafrika/Marokko		07. März 1988
	88.45:171	großes Minarett (Koutoulia, berb.Tassomat n'mesguita)	Afrika/Nordafrika/Marokko/--/Affela-n-Ouzgrouz		07. März 1988
	88.45:172	Minarett (tassomat), geschwärzt (Stein)	Afrika/Nordafrika/Marokko/--/Taghougalt		07. März 1988
	88.45:173	Tier, Wildschwein (?), von Aomar Iouj (Steinfigur)	Afrika/Nordafrika/Marokko/--/Taghougalt		07. März 1988

Please note that many designations in this list have been identified as faulty, outdated or as racist abuse since the inventories´ original conception.

Bild	Inventarnummer	Objektbezeichnung	Herkunft	Ethnie	Eingangsdatum
	88.45:174	Tier, alter	Afrika/Nordafrika/Marokko		07. März 1988
	88.45:175	Tier, älter	Afrika/Nordafrika/Marokko		07. März 1988
	88.45:176	Wildschwein (ilf), wachsbeschichtet, nach 1970	Afrika/Nordafrika/Marokko		07. März 1988
	88.45:177	Wildschwein, geschwärzt	Afrika/Nordafrika/Marokko/--/Taghougalt		07. März 1988
	88.45:178	Wildschwein, klein (Steinfigur)	Afrika/Nordafrika/Marokko		07. März 1988
	88.45:179	Wildschwein, zweifarbig (Steinfigur)	Afrika/Nordafrika/Marokko		07. März 1988
	88.45:180	kleines Wildschwein (ilf) (Stein)	Afrika/Nordafrika/Marokko/--/Affela-n-Ouzgrouz		07. März 1988
	88.45:181	Wildschwein (ilf), (Kopf gesenkt, schnüffelnd) (Steinfigur)	Afrika/Nordafrika/Marokko/--/Iberzizen		07. März 1988
	88.45:182	Elefant, geschwärzt, ca.1986/87 (Steinfigur)	Afrika/Nordafrika/Marokko		07. März 1988
	88.45:183	"Elefant", ungewachst, ca.1986/87 (Steinfigur)	Afrika/Nordafrika/Marokko		07. März 1988
	88.45:184	Ziege mit Euter (Steinfigur)	Afrika/Nordafrika/Marokko		07. März 1988
	88.45:185	Ziege mit Euter (Steinfigur)	Afrika/Nordafrika/Marokko		07. März 1988
	88.45:186	Ziege, plastisch ausgearbeitet, neueste Art	Afrika/Nordafrika/Marokko		07. März 1988
	88.45:187	größere Ziege, mit gesenktem Kopf, neueste Art, mit ausgehöhltem Fuß (Stein)	Afrika/Nordafrika/Marokko		07. März 1988
	88.45:188	Ziege (aghad) sich erhebend (1985) (Steinfigur)	Afrika/Nordafrika/Marokko/--/Affela-n-Ouzgrouz		07. März 1988
	88.45:189	Pferd (?) oder Kamel (?), Lehrlingsarbeit, unvollendet [einhöckrig] (Stein)	Afrika/Nordafrika/Marokko		07. März 1988
	88.45:190	Kamel oder Wolf (ouschn?)	Afrika/Nordafrika/Marokko/--/Tandilt		07. März 1988
	88.45:191	Kamel, hell-rötlicher Stein	Afrika/Nordafrika/Marokko		07. März 1988
	88.45:192	Kamel mit Jungen säugend	Afrika/Nordafrika/Marokko		07. März 1988
	88.45:193	1 Kamel beim Geschlechtsakt, hellrötlicher Stein	Afrika/Nordafrika/Marokko		07. März 1988
	88.45:194	Hund (aydi) (Steinfigur), Mohamed ben Ali	Afrika/Nordafrika/Marokko/--/Affela-n-Ouzgrouz		07. März 1988
	88.45:195	Hund (igzine), stehend, von Mohamed ben Boujmaa Bouseksou (Stein)	Afrika/Nordafrika/Marokko/--/Affela-n-Ouzgrouz		07. März 1988
	88.45:196	Hund (igzine) liegend (Stein)	Afrika/Nordafrika/Marokko/--/Affela-n-Ouzgrouz		07. März 1988
	88.45:197	Katze (bous) (Steinfigur)	Afrika/Nordafrika/Marokko/--/Asseka-		07. März 1988

Please note that many designations in this list have been identified as faulty, outdated or as racist abuse since the inventories' original conception.

Bild	Inventarnummer	Objektbezeichnung	Herkunft	Ethnie	Eingangsdatum
			n-Ouzgrouz		
	88.45:198	Katze liegend (Stein)	Afrika/Nordafrika/Marokko		07. März 1988
	88.45:199	Streichholzschachtel, Modell/Vorbild für Löwendarstellungen	Afrika/Nordafrika/Marokko		07. März 1988
	88.45:200	Löwenfigur (ouaguzamen), nach Vorbild der Streichholzschachtel gehauen	Afrika/Nordafrika/Marokko/--/Iberzizen		07. März 1988
	88.45:201	Löwenfigur (Steinfigur)	Afrika/Nordafrika/Marokko/--/Iberzizen		07. März 1988
	88.45:202	Löwe (sbaa) 1987 mit der Produktion begonnen (Steinfigur)	Afrika/Nordafrika/Marokko/--/Affela-n-Ouzgrouz		07. März 1988
	88.45:203	Kalb oder Kuh (tamougeit=Kuh, takentourt= Kalb), geschwärzt	Afrika/Nordafrika/Marokko/--/Affela-n-Ouzgrouz		07. März 1988
	88.45:204	Pferd, heller Stein (besser: Maultier)	Afrika/Nordafrika/Marokko/--/Tandilt		07. März 1988
	88.45:205	Pferd, dunkles Gestein	Afrika/Nordafrika/Marokko		07. März 1988
	88.45:206	Pferd mit Packsattel (asserdoun=Maultier) (Steinfigur)	Afrika/Nordafrika/Marokko/--/Affela-n-Ouzgrouz		07. März 1988
	88.45:207	Gazelle (azengod) El Houssein ben Mohamed Iouij	Afrika/Nordafrika/Marokko/--/Taghougalt		07. März 1988
	88.45:208	Streichholzschachtel mit Reiterdarstellung (mit 5 Streichhölzern)	Afrika/Nordafrika/Marokko/--/Tandilt		07. März 1988
	88.45:209	Pferd/Maultier mit Reiter (ayied'oughli), heller Stein, ungewachst	Afrika/Nordafrika/Marokko/--/Tandilt		07. März 1988
	88.45:210	Pferd mit Reiter, helkörniges Gestein	Afrika/Nordafrika/Marokko		07. März 1988
	88.45:211	Pferd mit Reiter, groß, hellgraues Gestein	Afrika/Nordafrika/Marokko		07. März 1988
	88.45:212	Maultier mit zwei Reitern (größere Steinfigur)	Afrika/Nordafrika/Marokko/--/Tandilt		07. März 1988
	88.45:213	Wagen mit Pferd/Maultier und zwei Männern (asserdoun n'Karossa) (Stein)	Afrika/Nordafrika/Marokko/--/Tandilt		07. März 1988
	88.45:214	1 Mann mit Pferdepflug (ajiz, taoualoud argaz)	Afrika/Nordafrika/Marokko		07. März 1988
	88.45:215	größere Kuh mit Melkerin (tamougeit n' taschmit) unfertig (Stein)	Afrika/Nordafrika/Marokko/--/Taouirt n'Ouzgrouz		07. März 1988
	88.45:216	Mann mit Geldtasche hinter Kuh (tamougeit arjli) (Stein)	Afrika/Nordafrika/Marokko/--/Affela-n-Ouzgrouz		07. März 1988
	88.45:217	Kuh mit Melkerin und Mann, dunkles Gestein	Afrika/Nordafrika/Marokko		07. März 1988
	88.45:218	Kuh mit Melker(in?), helles Gestein	Afrika/Nordafrika/Marokko/--/Affela-n-		07. März 1988

Please note that many designations in the list have been identified as faulty, outdated or as racist abuse since the inventories' original conception.

Bild	Inventarnummer	Objektbezeichnung	Herkunft	Ethnie	Eingangsdatum
			Ouzgrouz		
	88.45:219	größere Widderfigur, dunkles Gestein	Afrika/Nordafrika/Marokko		07. März 1988
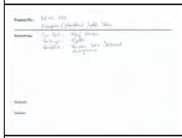	88.45:220	Skorpion (igherdem), helles Gestein	Afrika/Nordafrika/Marokko/--/Affela-n-Ouzgrouz		07. März 1988
	88.45:221	Gazellenkopf (?) (Steinfigur mit Standfuß)	Afrika/Nordafrika/Marokko		07. März 1988
	88.45:222	Widderkopf (ikh n'oukhorfi) (Stein)	Afrika/Nordafrika/Marokko/--/Tazougart		07. März 1988
	88.45:223	Tier, Vierbeiner mit Menschenkopf, gewachst, nach 1970	Afrika/Nordafrika/Marokko		07. März 1988
	88.45:224	Vierbeiner mit Katzen(?) Kopf, unvollendet (Steinfigur)	Afrika/Nordafrika/Marokko		07. März 1988
	88.45:225	stilisierte Menschenfigur, ohne Arme (Stein), nach 1970	Afrika/Nordafrika/Marokko/--/Ouzgrouz-Tal		07. März 1988
	88.45:226	Menschenfigur mit Tierextremitäten (aus Stein)	Afrika/Nordafrika/Marokko/--/Tanmangalt		07. März 1988
	88.45:227	primitive Menschenfigur, Arbeit von Lehrling (mtallem) (Steinfigur)	Afrika/Nordafrika/Marokko/Taroudannt		07. März 1988
	88.45:228	Menschenfigur ohne Arme mit Beinen (nach 1970) (Steinfigur)	Afrika/Nordafrika/Marokko		07. März 1988
	88.45:229	Menschenfigur mit einem Arm (Steinfigur)	Afrika/Nordafrika/Marokko		07. März 1988
	88.45:230	Menschenkopf, Mondgesicht, um 1970 (ohne Augen) (größere Steinfigur mit Standfuß)	Afrika/Nordafrika/Marokko		07. März 1988
	88.45:231	Menschenkopf, Mondgesicht (Steinfigur mit Standfuß), von Le Houssein Iouij	Afrika/Nordafrika/Marokko/--/Taghougalt		07. März 1988
	88.45:232	Menschenkopf, Eierkopf (Steinfigur mit Standbein), von Abelah Les Houssein	Afrika/Nordafrika/Marokko/Taroudannt/Tanmagalt		07. März 1988
	88.45:233	Menschenkopf (Steinfigur mit Standfuß), von Brahim ben Hassan	Afrika/Nordafrika/Marokko/Taroudannt/Tanmagalt		07. März 1988
	88.45:234	eckiges Gesicht mit hervorstehenden Augen (Steinfigur mit Standfuß)	Afrika/Nordafrika/Marokko/--/Taghougalt		07. März 1988
	88.45:235	Männerkopf mit Bart (Steinfigur mit Standfuß), von Mohamed ben Abderrahman	Afrika/Nordafrika/Marokko/Taroudannt/Tanmagalt		07. März 1988
	88.45:236	"Eierkopf", Osterinseltyp, gewachst (Steinfigur mit Standfuß)	Afrika/Nordafrika/Marokko		07. März 1988
	88.45:237	"Eierkopf", rötlicher Ton (Steinfigur mit Standfuß), von Mohamed ben Abderrahman	Afrika/Nordafrika/Marokko/Taroudannt/Tanmagalt		07. März 1988

Please note that many designations in this list have been identified as faulty, outdated or as racist abuse since the inventories' original conception.

Bild	Inventarnummer	Objektbezeichnung	Herkunft	Ethnie	Eingangsdatum
	88.45:238	"Eierkopf", ohne Mund, heller Farbton (Steinfigur mit Standfuß)	Afrika/Nordafrika/Marokko		07. März 1988
	88.45:239	Eierkopf mit Kopfbedeckung (Steinfigur mit Standfuß)	Afrika/Nordafrika/Marokko		07. März 1988
	88.45:240	Doppelkopf (Januskopf) (Steinfigur mit Standfuß), von Mohamed ben Abderrahman	Afrika/Nordafrika/Marokko/Taroudannt /Tanmagalt		07. März 1988
	88.45:241	"Eierkopf" (ighf), gewachst, neu (1987) (kleiner Steinkopf)	Afrika/Nordafrika/Marokko/-- /Taghougalt		07. März 1988
	88.45:242	"Mondgesicht" mit Bart (Steinfigur mit Standfuß)	Afrika/Nordafrika/Marokko/-- /Taghougalt		07. März 1988
	88.45:243	"Mondgesicht" mit Kaffeebohnen-Augen (Steinfigur mit Standfuß) (Kopf=oughsaz)	Afrika/Nordafrika/Marokko/--/Assaka		07. März 1988
	88.45:244	"Mondgesicht" mit Kaffeebohnen-Augen und Ohringen (berb.ouklsas)	Afrika/Nordafrika/Marokko/--/Iberzizen		07. März 1988
	88.45:245	"Mondgesicht" mit Kaffeebohnen-Augen und Ohringen (berb.ouklsas) (Steinfigur)	Afrika/Nordafrika/Marokko/--/Iberzizen		07. März 1988
	88.45:246	Teufelskopf (nign, herma bonjonloud: Maske!), schwarzer Stein	Afrika/Nordafrika/Marokko (?)		07. März 1988
	88.45:247	Maskenkopf, afrikanisch inspiriert (Steinfigur mit Standfuß), von Aomar ben Ali Bouskesou	Afrika/Nordafrika/Marokko/--/Affela-n-Ouzgrouz		07. März 1988
	88.45:248	Doppelkopf (übereinander) (Steinfigur), Lehrlingsarbeit von Brahim ben Mohamed ben Mohamed Ait Brahim (18.Jh. ("Ali Baba")	Afrika/Nordafrika/Marokko/-- /Tagounite, Prov. Ouarzazate		07. März 1988
	88.45:249	Doppelkopf (sin oughsasen=2 Köpfe) (Steinfigur mit Standfuß)	Afrika/Nordafrika/Marokko/--/Asseka-n-Ouzgrouz		07. März 1988
	88.45:250	Doppelkopf-Figur mit Schlange, ungewachst (Köpfe übereinander, Schlange darüber, aus Stein)	Afrika/Nordafrika/Marokko/-- /Taghougalt		07. März 1988
	88.45:251	größere tier- oder menschliche Figur mit Schlange (Schlangenbeschwörer?), (Stein gewachst)	Afrika/Nordafrika/Marokko/Taroudannt /Tanmagalt		07. März 1988
	88.45:252	menschliche Figur mit Kind, gewachst (größere Steinfigur)	Afrika/Nordafrika/Marokko		07. März 1988
	88.45:253	größere Männerfigur (argaz), von Mohamed ben Hadj Ali n'Ait Ouzrou (aus Stein)	Afrika/Nordafrika/Marokko/Taroudannt /Tanmagalt		07. März 1988
	88.45:254	Männerfigur mit Ohrringen ("Sklave von Iguidi") (Steinfigur)	Afrika/Nordafrika/Marokko		07. März 1988
	88.45:255	Männerfigur mit Ohrringen (boghars) (Steinfigur), Vorbild: Sklaven von Iguidi,	Afrika/Nordafrika/Marokko/--/Iberzizen		07. März 1988

Please note that many designations in this list have been identified as faulty, outdated or as racist abuse since the inventories´ original conception.

Bild	Inventarnummer	Objektbezeichnung	Herkunft	Ethnie	Eingangsdatum
		mit "Unterhemd" und Käppchen (tagia)			
	88.45:256	Frauenfigur mit Brüsten, heller Stein, gewachst	Afrika/Nordafrika/Marokko		07. März 1988
	88.45:257	1 Frauenfigur, durch Schmauchen geschwärzt	Afrika/Nordafrika/Marokko		07. März 1988
	88.45:258	Männerfigur mit Ohrringen und Krummdolch am Band, heller Stein, gewachst (amghar)	Afrika/Nordafrika/Marokko/Taroudannt /Tanmagalt		07. März 1988
	88.45:259	Lautenspieler (rais mit lotar) (Steinfigur), von Lahsen ben Belhaid	Afrika/Nordafrika/Marokko/--/Affela-n-Ouzgrouz		07. März 1988
	88.45:260	Oboenspieler mit Hut, Typ Iberzizen, stehende Figur (größere Steinfigur)	Afrika/Nordafrika/Marokko/--/Iberzizen		07. März 1988
	88.45:261	Oboenspieler mit Dolch, stehend (Steinfigur)	Afrika/Nordafrika/Marokko		07. März 1988
	88.45:262	Oboenspieler, sitzend, hellrötlicher Stein	Afrika/Nordafrika/Marokko		07. März 1988
	88.45:263	Pfeifenraucher (l'homme à la pipe blanc), sitzend	Afrika/Nordafrika/Marokko/Taroudannt /Tanmagalt		07. März 1988
	88.45:264	Mann, sitzend vor tajine-Tisch, tajine mit abnehmbarem Deckel (mit Schnur befestigt)	Afrika/Nordafrika/Marokko		07. März 1988
	88.45:265	Mann, sitzend vor Handmühle, Deckstein abnehmbar (Steinfigur)	Afrika/Nordafrika/Marokko		07. März 1988
	88.45:266	Mann, stehend mit komischem Gefäß ("Mann mit Becher") (argaz aghohaf) (Steinfigur)	Afrika/Nordafrika/Marokko/--/Affela-n-Ouzgrouz		07. März 1988
	88.45:267	Mann im Schneidersitz mit aufgeschlagenem Buch (Steinfigur) (Schriftgelehrter=fqih)	Afrika/Nordafrika/Marokko		07. März 1988
	88.45:268	Mann im Boot (l'homme en bateau blanc) (Steinfigur) von Omar bel Hassan	Afrika/Nordafrika/Marokko/Taroudannt /Tanmagalt		07. März 1988
	88.45:269	Mann mit Rahmentrommerl (tallount), dunkler Stein	Afrika/Nordafrika/Marokko/--/Asseka-n-Ouzgrouz		07. März 1988
	88.45:270	Mann mit Ohrringen und Rahmentrommel, heller Stein	Afrika/Nordafrika/Marokko		07. März 1988
	88.45:271	Schlangenbeschwörer mit Trommel (Steinfigur) (aisaoui de Aoulouz/Souss-Ebene)	Afrika/Nordafrika/Marokko/--/Iberzizen		07. März 1988
	88.45:272	größere Affenpyramide (izadat), 5 Tiere übereinander mit sitzendem Menschen oder Affen (Stein)	Afrika/Nordafrika/Marokko/--/Affela-n-Ouzgrouz		07. März 1988
	88.45:273	"Menschenpyramide" (Steinfigur) (angeblich Polizist mit Kindern-bolice sintarou)	Afrika/Nordafrika/Marokko/--/Affela-n-Ouzgrouz		07. März 1988

Please note that many designations in this list have been identified as faulty, outdated or as racist abuse since the inventories' original conception.

Bild	Inventarnummer	Objektbezeichnung	Herkunft	Ethnie	Eingangsdatum
	88.45:274	"Menschenpyramide" (angeblich Mann mit zwei Söhnen=aghli d'arouans) (Steinfigur)	Afrika/Nordafrika/Marokko/--/Taghougalt		07. März 1988
	88.45:275	Flachrelief, "Menschenpyramide" (Kletterer auf dem Jemaa el Fna in Marrakech), Stein	Afrika/Nordafrika/Marokko		07. März 1988
	88.45:276	Trommler, hellrötlicher Stein, kleines Relief	Afrika/Nordafrika/Marokko		07. März 1988
	88.45:277	Schmied bei der Arbeit am Amboß, hellrötlicher Stein, kleines Relief	Afrika/Nordafrika/Marokko		07. März 1988
	88.45:278	Kamelführer (Kamel mit Sänfte?), hellrötlicher Stein, kleines Relief	Afrika/Nordafrika/Marokko		07. März 1988
	88.45:279	angebundenes Pferd an der Palme, hellrötlicher Stein, kleines Relief	Afrika/Nordafrika/Marokko		07. März 1988
	88.45:280	Frau mit Kind auf dem Rücken, hellrötlicher Stein, kleines Relief	Afrika/Nordafrika/Marokko		07. März 1988
	88.45:281	Frau mit Wasserkrug auf dem Rücken (tamghart d'ougdor), heller Stein	Afrika/Nordafrika/Marokko/--/Assaka		07. März 1988
	88.45:282	Frau mit Wasserkrug auf dem Rücken (tamghart d'ougdor), heller Stein	Afrika/Nordafrika/Marokko/--/Affela-n-Ouzgrouz		07. März 1988
	88.45:283	alte Frau mit Wasserkrug auf dem Rücken, weiß-rötlicher Stein	Afrika/Nordafrika/Marokko (?)		07. März 1988
	88.45:284	Frau mit Wasserkrug auf dem Rücken aus grauem Gestein, groß	Afrika/Nordafrika/Marokko (?)		07. März 1988
	88.45:285	Affe (zadout) aus rotem Gestein	Afrika/Nordafrika/Marokko/--/Asseka-n-Ouzgrouz		07. März 1988
	88.45:286	Pflugträger aus rotem Gestein	Afrika/Nordafrika/Marokko		07. März 1988
	88.45:287	Lastenträger, sich auf ein Antilopengehörn stützend (Stein)	Afrika/Nordafrika/Marokko		07. März 1988
	88.45:288	"Tourist" mit Rucksack (Stein)	Afrika/Nordafrika/Marokko/--/Affela-n-Ouzgrouz		07. März 1988
	88.45:289	Steinfigur: Familie beim Tajine-Essen (3 Männer vor Tajine mit abnehmbarem Deckel auf rundem Tisch, Imidan'tajine), Stein	Afrika/Nordafrika/Marokko/Ouarzazate		07. März 1988
	88.45:290	Familie mit 3 Bechern (tabla krad irgazam) (Steinfigur)	Afrika/Nordafrika/Marokko/--/Affela-n-Ouzgrouz		07. März 1988
	88.45:291	1 Teekanne mit Deckel aus Speckstein (berred)	Afrika/Nordafrika/Marokko		07. März 1988
	88.45:292	Steinfigur: große weiße Maske (grand masque blanc= taswira)	Afrika/Nordafrika/Marokko/Taroudannt/Tanmagalt		07. März 1988
	88.45:293	Maske (oudm) aus hellem Gestein von	Afrika/Nordafrika/Marokko/--/Tandilt		07. März 1988

Please note that many designations in this list may have been identified as faulty, outdated or as racist abuse since the inventories' original conception.

Bild	Inventarnummer	Objektbezeichnung	Herkunft	Ethnie	Eingangsdatum
		Ourghim			
	88.45:294	Maske aus rötlichem Gestein (berb. oudm)	Afrika/Nordafrika/Marokko/--/Iberzizen		07. März 1988
	88.45:295	Maske (Stein) (lmaks, oudm) von Lahsen ben Belhaid	Afrika/Nordafrika/Marokko/--/Affela-n-Ouzgrouz		07. März 1988
	88.45:296	Maske, helles Gestein	Afrika/Nordafrika/Marokko		07. März 1988
	88.45:297	Maske (Stein), über Rost mit Ziegenköttelrauch geschwärzt	Afrika/Nordafrika/Marokko		07. März 1988
	88.45:298	1 Maske, über Rost mit Ziegenköttelrauch geschwärzt	Afrika/Nordafrika/Marokko		07. März 1988
	88.45:299	großer Schleifstein (asimsen) zum Schleifen der Steinbearbeitungswerkzeuge	Afrika/Nordafrika/Marokko/--/Tandilt		07. März 1988
	88.45:300	1 Doppelhammer, geschmiedet, tandilt	Afrika/Nordafrika/Marokko		07. März 1988
	88.45:301	Gesteinsprobe vom Steinbruch "azrou melloul"	Afrika/Nordafrika/Marokko/Taroudannt		07. März 1988
	88.45:302	angefangene Arbeit: Motorradfahrer; Gestein vom Steinbruch azron melloul	Afrika/Nordafrika/Marokko		07. März 1988
	88.45:303	Gesteinsprobe vom Steinbruch Izran Mellouline	Afrika/Nordafrika/Marokko		07. März 1988
	88.45:304	kleine Gesteinsprobe vom Steinbruch Azrou ou mellouln	Afrika/Nordafrika/Marokko		07. März 1988
	88.45:305	kleine Gesteinsprobe vom Steinbruch Azrou ou mellouln	Afrika/Nordafrika/Marokko		07. März 1988
	88.45:306	1 Druse mit Bleikristallen	Afrika/Nordafrika/Marokko		07. März 1988
	88.45:307	Specksteinprobe, Steinbruch	Afrika/Nordafrika/Marokko/--/Meroutcha /Ait Atta, Prov. Er Rachidia		07. März 1988
	88.45:308	1 Specksteinprobe, Steinbruch	Afrika/Nordafrika/Marokko		07. März 1988
	88.45:309	Gesteinsprobe mit angefangener Arbeit von Bouga Mahamed ben Lahsen	Afrika/Nordafrika/Marokko/--/Meroutcha /Ait Atta, Prov. Er Rachidia		07. März 1988
	88.45:310	Aschenbecher auf Ständer (ltfaia=cendrier) (Stein)	Afrika/Nordafrika/Marokko/--/Ouzgrouz-Tal	<Afrika>/<Nordafrika>/Ait Atta	07. März 1988
	88.45:311	Öllampe auf Ständer (qandil) (Stein)	Afrika/Nordafrika/Marokko/--/Ouzgrouz-Tal	<Afrika>/<Nordafrika>/Ait Atta	07. März 1988
	88.45:312	Aschenbecher auf doppeltem Unterbau mit Bogenelementen (leberch, Unterbau=Tihourin[?])	Afrika/Nordafrika/Marokko/--/Meroutcha /Ait Atta, Prov. Er Rachidia		07. März 1988

Please note that many designations in this list have been identified as faulty, outdated or as racist abuse since the inventories' original conception.

Bild	Inventarnummer	Objektbezeichnung	Herkunft	Ethnie	Eingangsdatum
	88.45:313	Aschenbecher mit doppelten Bogenreihen als Unterbau (Stein)	Afrika/Nordafrika/Marokko		07. März 1988
	88.45:314	alte Öllampe von Meister Hamou, Fragment, künstlich gealtert, zweiflammig	Afrika/Nordafrika/Marokko/Taroudannt		07. März 1988
	88.45:315	Öllampe für den Touristenmarkt (nicht funktionsfähig) (Stein)	Afrika/Nordafrika/Marokko/Taroudannt		07. März 1988
	88.45:316	Steinfigur: verschleierte Frau (Mutter?) mit Kind, aus weißem Kalkstein	Afrika/Nordafrika/Marokko/Taroudannt		07. März 1988
	88.45:317	verschleierte Frau (tamghart n'geb) (Steinfigur)	Afrika/Nordafrika/Marokko/Taroudannt		07. März 1988
	88.45:318	Dreieck-Steinskulptur, weißer Kalkstein, Flachrelief: Die Familie (Oueidmädn=Brüder/Familie) M.Lahsen Idabdallah	Afrika/Nordafrika/Marokko/Taroudannt		07. März 1988
	88.45:319	Kopf (arab ras, berb. ageiyou) (Steinfigur)	Afrika/Nordafrika/Marokko/Taroudannt		07. März 1988
	88.45:320	Pferdchen (arab. faras. berb agiss) (Steinfigur)	Afrika/Nordafrika/Marokko/Taroudannt		07. März 1988
	88.45:321	Kamel (arab. jemel berb. agham) (Steinfigur)	Afrika/Nordafrika/Marokko/Taroudannt		07. März 1988
	88.45:322	kleiner Widder (Tonfigur)	Afrika/Nordafrika/Marokko/Tiznit		07. März 1988
	88.45:323	Schlange (Tonfigur)	Afrika/Nordafrika/Marokko/Tiznit		07. März 1988
	88.45:324	Igel (Tonfigur)	Afrika/Nordafrika/Marokko/Tiznit		07. März 1988
	88.45:325	Skorpion (Tonfigur)	Afrika/Nordafrika/Marokko/Tiznit		07. März 1988
	88.45:326	größerer Widder (Tonfigur)	Afrika/Nordafrika/Marokko/Tiznit		07. März 1988
	88.45:327	Schlange, zusammengerollt (haia) (Tonfigur), Tamo bei Hamed Bouarfa	Afrika/Nordafrika/Marokko/Taza-Al Hoceïma-Taounate/Taounate/Ain Bouchrik		07. März 1988
	88.45:328	Schlange, schlängelnd (haia) (Tonfigur)	Afrika/Nordafrika/Marokko/Taza-Al Hoceïma-Taounate/Taounate/Ain Bouchrik		07. März 1988
	88.45:329	Fisch (Tonfigur)	Afrika/Nordafrika/Marokko/Taza-Al Hoceïma-Taounate/Taounate/Ain Bouchrik		07. März 1988
	88.45:330	Fisch (Tonfigur)	Afrika/Nordafrika/Marokko/Taza-Al Hoceïma-Taounate/Taounate/Ain Bouchrik		07. März 1988
	88.45:331	Frosch (defdaa) (Tonfigur)	Afrika/Nordafrika/Marokko/Taza-Al Hoceïma-Taounate/Taounate/Ain Bouchrik		07. März 1988
	88.45:332	Eidechse (dabkar) (Tonfigur)	Afrika/Nordafrika/Marokko/Taza-Al Hoceïma-Taounate/Taounate/Ain		07. März 1988

Please note that many designations in this list have been identified as faulty, outdated or as racist abuse since the inventories´ original conception.

Bild	Inventarnummer	Objektbezeichnung	Herkunft	Ethnie	Eingangsdatum
			Bouchrik		
	88.45:333	Eidechse (dabkar) (Tonfigur)	Afrika/Nordafrika/Marokko/Taza-Al Hoceïma-Taounate/Taounate/Ain Bouchrik		07. März 1988
	88.45:334	Skorpion (akreb) (Tonfigur)	Afrika/Nordafrika/Marokko/Taza-Al Hoceïma-Taounate/Taounate/Ain Bouchrik		07. März 1988
	88.45:335	Schildkröte (soulekfa) (Tonfigur)	Afrika/Nordafrika/Marokko/Taza-Al Hoceïma-Taounate/Taounate/Ain Bouchrik		07. März 1988
	88.45:336	Schlange (haia), (Schwanz geklebt) (Tonfigur)	Afrika/Nordafrika/Marokko/Taza-Al Hoceïma-Taounate/Taounate/Ain Bouchrik		07. März 1988
	88.45:337	Taube (hamema) (Tonfigur)	Afrika/Nordafrika/Marokko/Taza-Al Hoceïma-Taounate/Taounate/Ain Bouchrik		07. März 1988
	88.45:338	Vogel (teir) (Tonfigur)	Afrika/Nordafrika/Marokko/Taza-Al Hoceïma-Taounate/Taounate/Ain Bouchrik		07. März 1988
	88.45:339	Eidechse (dabkar) (Tonfigur)	Afrika/Nordafrika/Marokko/Taza-Al Hoceïma-Taounate/Taounate/Ain Bouchrik		07. März 1988
	88.45:340	Schildkröte (tekroun) (Tonfigur)	Afrika/Nordafrika/Marokko/Taza-Al Hoceïma-Taounate/Taounate/Ain Bouchrik		07. März 1988
	88.45:341	Frosch (rta abahar) (Tonfigur)	Afrika/Nordafrika/Marokko/Taza-Al Hoceïma-Taounate/Taounate/Ain Bouchrik		07. März 1988
	88.45:342	1 kleiner Skorpion	Afrika/Nordafrika/Marokko		07. März 1988
	88.45:343	lange Schlange (haia) (Tonfigur)	Afrika/Nordafrika/Marokko/Taza-Al Hoceïma-Taounate/Taounate/Ain Bouchrik		07. März 1988
	88.45:344	großes Kamel (djemel)	Afrika/Nordafrika/Marokko/Taza-Al Hoceïma-Taounate/Taounate/Ain Bouchrik		07. März 1988
	88.45:345	Pfeffer-Salz-Behälter (belehat) (Doppelschälchen)	Afrika/Nordafrika/Marokko/Taza-Al Hoceïma-Taounate/Taounate/Ain Bouchrik		07. März 1988
	88.45:346	kleiner Becher	Afrika/Nordafrika/Marokko/Taza-Al Hoceïma-Taounate/Taounate/Ain Bouchrik		07. März 1988
	88.45:347	Miniatur-Kohlebecken (mejmar)	Afrika/Nordafrika/Marokko/Taza-Al Hoceïma-Taounate/Taounate/Ain Bouchrik		07. März 1988

Please note that many designations in this list have been identified as faulty, outdated or as racist abuse since the inventories' original conception.

Bild	Inventarnummer	Objektbezeichnung	Herkunft	Ethnie	Eingangsdatum
	88.45:348	Kohlebecken, bemalt (mejmar)	Afrika/Nordafrika/Marokko/Taza-Al Hoceïma-Taounate/Taounate/Ain Bouchrik		07. März 1988
	88.45:349	größeres Kohlebecken, unbemalt (mejmar)	Afrika/Nordafrika/Marokko/Taza-Al Hoceïma-Taounate/Taounate/Ain Bouchrik		07. März 1988
	88.45:350	Dreifußkohleplatte (Kanoun, boukouara), para el patio, Gebrauchsspuren	Afrika/Nordafrika/Marokko/Taza-Al Hoceïma-Taounate/Taounate/Ain Bouchrik		07. März 1988
	88.45:351	Tontablett auf drei Füßen (sinia) [(mit 5 Bechern)]	Afrika/Nordafrika/Marokko/Taza-Al Hoceïma-Taounate/Taounate/Ain Bouchrik		07. März 1988
	88.45:352	kleiner Becher (kes), bemalt	Afrika/Nordafrika/Marokko/Taza-Al Hoceïma-Taounate/Taounate/Ain Bouchrik		07. März 1988
	88.45:353	sehr kleiner Becher (kes), bemalt	Afrika/Nordafrika/Marokko/Taza-Al Hoceïma-Taounate/Taounate/Ain Bouchrik		07. März 1988
	88.45:354	kleiner Becher (kes), bemalt	Afrika/Nordafrika/Marokko/Taza-Al Hoceïma-Taounate/Taounate/Ain Bouchrik		07. März 1988
	88.45:355	kleiner Becher (kes), bemalt	Afrika/Nordafrika/Marokko/Taza-Al Hoceïma-Taounate/Taounate/Ain Bouchrik		07. März 1988
	88.45:356	kleiner Becher (kes), bemalt	Afrika/Nordafrika/Marokko/Taza-Al Hoceïma-Taounate/Taounate/Ain Bouchrik		07. März 1988
	88.45:357	Teeplatte auf drei Füßen (sinia), Fatima bent Ayeschi, bemalt	Afrika/Nordafrika/Marokko/Taza-Al Hoceïma-Taounate/Taounate/Ain Bouchrik		07. März 1988
	88.45:358	kleine Henkeltasse (ghorraf), bemalt	Afrika/Nordafrika/Marokko/Taza-Al Hoceïma-Taounate/Taounate/Ain Bouchrik		07. März 1988
	88.45:359	kleine Henkeltasse (ghorraf), bemalt	Afrika/Nordafrika/Marokko/Taza-Al Hoceïma-Taounate/Taounate/Ain Bouchrik		07. März 1988
	88.45:360	kleine Henkeltasse (ghorraf), bemalt	Afrika/Nordafrika/Marokko/Taza-Al Hoceïma-Taounate/Taounate/Ain Bouchrik		07. März 1988
	88.45:361	Teekanne mit Deckel aus Ton (sinia de la kama), bemalt	Afrika/Nordafrika/Marokko/Taza-Al Hoceïma-Taounate/Taounate/Ain Bouchrik		07. März 1988
	88.45:362	Aschenbecher mit drei Vögeln (zafaya), Tamo Kalaeia	Afrika/Nordafrika/Marokko/Taza-Al Hoceïma-Taounate/Taounate/Ain		07. März 1988

Please note that many designations in this list have been identified as faulty, outdated or as racist abuse since the inventories' original conception.

Bild	Inventarnummer	Objektbezeichnung	Herkunft	Ethnie	Eingangsdatum
			Bouchrik		
	88.45:363	Aschenbecher von Fatima bent Ayeschi (in Form eines kleinen Kohlebeckens, mit Vögeln als Aufsatz)	Afrika/Nordafrika/Marokko/Taza-Al Hoceïma-Taounate/Taounate/Ain Bouchrik		07. März 1988
	88.45:364	kleiner Teller (plato), Tamo Kalaeia, bemalt und mit Stadring	Afrika/Nordafrika/Marokko/Taza-Al Hoceïma-Taounate/Taounate/Ain Bouchrik		07. März 1988
	88.45:365	Teller (plato), Tamo Kalaeia, bemalt, unglasiert	Afrika/Nordafrika/Marokko/Taza-Al Hoceïma-Taounate/Taounate/Ain Bouchrik		07. März 1988
	88.45:366	große Schüssel (zlefa, alghatar=tolsil), Tamo Kalaeia, bemalt, unglasiert	Afrika/Nordafrika/Marokko/Taza-Al Hoceïma-Taounate/Taounate/Ain Bouchrik		07. März 1988
	88.45:367	große Schlüssel für Couscous, Brot etc. (gasaa), bemalt, unglasiert	Afrika/Nordafrika/Marokko/Taza-Al Hoceïma-Taounate/Taounate/Ain Bouchrik		07. März 1988
	88.45:368	Teller (zlefa), von Fatima bent Ayeschi, bemalt, unglasiert	Afrika/Nordafrika/Marokko/Taza-Al Hoceïma-Taounate/Taounate/Ain Bouchrik		07. März 1988
	88.45:369	Teller (zlefa), von Fatima bent Ayeschi, bemalt, unglasiert	Afrika/Nordafrika/Marokko/Taza-Al Hoceïma-Taounate/Taounate/Ain Bouchrik		07. März 1988
	88.45:370	entfällt (=365)	Afrika/Nordafrika/Marokko		07. März 1988
	88.45:371	großer Teller, Tamo bent Hamed Bouarfa, bemalt, unglasiert	Afrika/Nordafrika/Marokko/Taza-Al Hoceïma-Taounate/Taounate/Ain Bouchrik		07. März 1988
	88.45:372	großer Teller, Tamo bent Hamed Bouarfa, bemalt, unglasiert	Afrika/Nordafrika/Marokko/Taza-Al Hoceïma-Taounate/Taounate/Ain Bouchrik		07. März 1988
	88.45:373	bemaltes Grillbecken für brochettes (Spieße) (= mejmar de schouaia), zweihenklig, vier Füße, bemalt	Afrika/Nordafrika/Marokko/Taza-Al Hoceïma-Taounate/Taounate/Ain Bouchrik		07. März 1988
	88.45:374	bemaltes Grillbecken für brochettes (Spieße) (= mejmar de schouaia), zweihenklig, schwarz bemalt	Afrika/Nordafrika/Marokko/Taza-Al Hoceïma-Taounate/Taounate/Ain Bouchrik		07. März 1988
	88.45:375	zweihenkliges Trinkgefäß (ahbok), bemalt	Afrika/Nordafrika/Marokko/Taza-Al Hoceïma-Taounate/Taounate/Ain Bouchrik		07. März 1988
	88.45:376	[gesehen: mehrere Bruchstücke] Fragment eines alten Trinkgefäßes oder Milchgefäßes (haleb)	Afrika/Nordafrika/Marokko/Taza-Al Hoceïma-Taounate/Taounate/Ain Bouchrik		07. März 1988
	88.45:377	Henkelgefäß, Melkgefäß (Kdá), von Tamo Kalaeia (alt)	Afrika/Nordafrika/Marokko/Taza-Al Hoceïma-Taounate/Taounate/Ain Bouchrik		07. März 1988

Please note that many designations in this list have been identified as faulty, outdated or as racist abuse since the inventories' original conception.

Bild	Inventarnummer	Objektbezeichnung	Herkunft	Ethnie	Eingangsdatum
	88.45:378	Henkelgefäß, von Fatima bent Ayeschi (gebraucht)	Afrika/Nordafrika/Marokko/Taza-Al Hoceïma-Taounate/Taounate/Ain Bouchrik		07. März 1988
	88.45:379	kleines Melkgefäß (haleb), Tamo Kalaeia, bemalt, benutzt?	Afrika/Nordafrika/Marokko/Taza-Al Hoceïma-Taounate/Taounate/Ain Bouchrik		07. März 1988
	88.45:380	kleines Melkgefäß (haleb), Fatima bent Ayeschi, gebraucht?, bemalt	Afrika/Nordafrika/Marokko/Taza-Al Hoceïma-Taounate/Taounate/Ain Bouchrik		07. März 1988
	88.45:381	Blumentopf (haboka), von Tamo Kalaeia, bemalt, zweihenklig	Afrika/Nordafrika/Marokko/Taza-Al Hoceïma-Taounate/Taounate/Ain Bouchrik		07. März 1988
	88.45:382	Blumenvase, bemalt (haboka), von Tamo Kalaeia	Afrika/Nordafrika/Marokko/Taza-Al Hoceïma-Taounate/Taounate/Ain Bouchrik		07. März 1988
	88.45:383	kleine Doppelhenkelflasche (berreda kalel), von Tamo Kalaeia, bemalt	Afrika/Nordafrika/Marokko/Taza-Al Hoceïma-Taounate/Taounate/Ain Bouchrik		07. März 1988
	88.45:384	Doppelhenkelflasche (shouari djäsch=de las gallinas), von Tamo Kalaeia	Afrika/Nordafrika/Marokko/Taza-Al Hoceïma-Taounate/Taounate/Ain Bouchrik		07. März 1988
	88.45:385	1 Tonkörbchen mit Henkel, von Tamo Kalaeia	Afrika/Nordafrika/Marokko		07. März 1988
	88.45:386	Kerzenleuchter (haska), von Tamo Kalaeia, bemalt	Afrika/Nordafrika/Marokko/Taza-Al Hoceïma-Taounate/Taounate/Ain Bouchrik		07. März 1988
	88.45:387	"Schnellkochtopf" mit Deckel und Tülle, zwei Griffe, bemalt	Afrika/Nordafrika/Marokko/Taza-Al Hoceïma-Taounate/Taounate/Ain Bouchrik		07. März 1988
	88.45:388	Butter- und Ölgefäß ("Butterfaß") (zir), Krugform, zweihenklig, bemalt	Afrika/Nordafrika/Marokko/Taza-Al Hoceïma-Taounate/Taounate/Ain Bouchrik		07. März 1988
	88.45:389	großes Butterfaß-und Vorratsgefäß für Oliven (zir), zwei Henkel, bemalt	Afrika/Nordafrika/Marokko/Taza-Al Hoceïma-Taounate/Taounate/Ain Bouchrik		07. März 1988
	88.45:390	größeres Butterfaß-und Vorratsgefäß für Oliven (zir), unbemalt, zwei Henkel	Afrika/Nordafrika/Marokko/Taza-Al Hoceïma-Taounate/Taounate/Ain Bouchrik		07. März 1988
	88.45:391	großer Wasserkrug (guemboura), mit Zement beschichtet, 2 Henkel	Afrika/Nordafrika/Marokko/Taza-Al Hoceïma-Taounate/Taounate/Ain Bouchrik		07. März 1988
	88.45:392	Ölkrug, mit Pech (?) verschlossen, kleine Größe, bemalt, zweihenklig	Afrika/Nordafrika/Marokko/Taza-Al Hoceïma-Taounate/Taounate/Ain Bouchrik		07. März 1988

Please note that many designations in this list have been identified as faulty, outdated or as racist abuse since the inventories' original conception.

Bild	Inventarnummer	Objektbezeichnung	Herkunft	Ethnie	Eingangsdatum
	88.45:393	Trichter aus Ton mit Tuchsieb, rotgrundig mit Schwarz	Afrika/Nordafrika/Marokko/Taza-Al Hoceïma-Taounate/Taounate/Ain Bouchrik		07. März 1988
	88.45:394	größerer Wasserkrug (guemboura mouasta), mehrfarbig bemalt	Afrika/Nordafrika/Marokko/Taza-Al Hoceïma-Taounate/Taounate/Ain Bouchrik		07. März 1988
	88.45:395	mittlerer Wasserkrug (guemboura mouasta), ohne Rotbemalung, zweihenklig	Afrika/Nordafrika/Marokko/Taza-Al Hoceïma-Taounate/Taounate/Ain Bouchrik		07. März 1988
	88.45:396	Butterfaß (afkir), rötlich, zwei Griffe	Afrika/Nordafrika/Marokko/Taza-Al Hoceïma-Taounate/Taounate/Ain Bouchrik		07. März 1988
	88.45:397	sehr große Brotteigschüssel (sahfa=gasaa), zwei Henkel, kleiner Ausguss	Afrika/Nordafrika/Marokko/Taza-Al Hoceïma-Taounate/Taounate/Ain Bouchrik		07. März 1988
	88.45:398	Kohlebecken (mejmar), bemalt	Afrika/Nordafrika/Marokko/Taza-Al Hoceïma-Taounate/Taounate/Ain Bouchrik		07. März 1988
	88.45:399	Brotteigschüssel (zahfa,zafa), zweihenklig, bemalt	Afrika/Nordafrika/Marokko/--/Slit, Beni Mezguilda, Caidat Teroual, Prov. Sidi Kacem		07. März 1988
	88.45:400	große Waschschüssel (asamas), Tülle, zwei Henkel, Rand bemalt	Afrika/Nordafrika/Marokko/--/Slit, Beni Mezguilda, Caidat Teroual, Prov. Sidi Kacem		07. März 1988
	88.45:401	große Brotteigschüssel (zahfa) von Habida	Afrika/Nordafrika/Marokko/--/Slit, Beni Mezguilda, Caidat Teroual, Prov. Sidi Kacem		07. März 1988
	88.45:402	Backofentür in Schüsselform (von Malika), mit Griff	Afrika/Nordafrika/Marokko/--/Slit, Beni Mezguilda, Caidat Teroual, Prov. Sidi Kacem		07. März 1988
	88.45:403	bemalte Eßschüssel (zlefa), weißgrundig, schwarz und rot bemalt, von Jemena bent Ahmed	Afrika/Nordafrika/Marokko/--/Slit, Beni Mezguilda, Caidat Teroual, Prov. Sidi Kacem		07. März 1988
	88.45:404	bemalte Eßschüssel (zlefa) von Fatima, weißgrundig, schwarz und rot bemalt	Afrika/Nordafrika/Marokko/--/Slit, Beni Mezguilda, Caidat Teroual, Prov. Sidi Kacem		07. März 1988
	88.45:405	bemalte Eßschüssel (zlefa), weißgrundig, schwarz und rot bemalt, anderes Muster	Afrika/Nordafrika/Marokko/--/Slit, Beni Mezguilda, Caidat Teroual, Prov. Sidi Kacem		07. März 1988
	88.45:406	bemalte Eßschüssel (zlefa), weißgrundig, schwarz und rot bemalt, kleine Griffe, anderes Muster	Afrika/Nordafrika/Marokko/--/Slit, Beni Mezguilda, Caidat Teroual, Prov. Sidi Kacem		07. März 1988
	88.45:407	bemalte Eßschüssel (zlefa), weißgrundig, schwarz und rot bemalt, anderes Muster	Afrika/Nordafrika/Marokko/--/Slit, Beni Mezguilda, Caidat Teroual, Prov. Sidi		07. März 1988

Please note that many designations in this list have been identified as faulty, outdated or as racist abuse since the inventories' original conception.

Bild	Inventarnummer	Objektbezeichnung	Herkunft	Ethnie	Eingangsdatum
			Kacem		
	88.45:408	kleinere Dekorschale mit Hängemöglichkeit, bemalt	Afrika/Nordafrika/Marokko/--/Slit, Beni Mezguilda, Caidat Teroual, Prov. Sidi Kacem		07. März 1988
	88.45:409	kleinere Dekorschale mit Hängemöglichkeit, weißgrundig, schwarz und rot bemalt	Afrika/Nordafrika/Marokko/--/Slit, Beni Mezguilda, Caidat Teroual, Prov. Sidi Kacem		07. März 1988
	88.45:410	kleiner Dekorteller mit Hängevorrichtung, bemalt	Afrika/Nordafrika/Marokko/--/Slit, Beni Mezguilda, Caidat Teroual, Prov. Sidi Kacem		07. März 1988
	88.45:411	kleiner Dekorteller mit Hängevorrichtung, bemalt	Afrika/Nordafrika/Marokko/--/Slit, Beni Mezguilda, Caidat Teroual, Prov. Sidi Kacem		07. März 1988
	88.45:412	kleiner Dekorteller mit Hängevorrichtung, bemalt	Afrika/Nordafrika/Marokko/--/Slit, Beni Mezguilda, Caidat Teroual, Prov. Sidi Kacem		07. März 1988
	88.45:413	kleiner Dekorteller mit Hängevorrichtung, bemalt, zwei Griffe	Afrika/Nordafrika/Marokko/--/Slit, Beni Mezguilda, Caidat Teroual, Prov. Sidi Kacem		07. März 1988
	88.45:414	kleiner Dekorteller mit Hängevorrichtung, bemalt	Afrika/Nordafrika/Marokko/--/Slit, Beni Mezguilda, Caidat Teroual, Prov. Sidi Kacem		07. März 1988
	88.45:415	kleiner gebrauchter Teller, bemalt	Afrika/Nordafrika/Marokko/--/Slit, Beni Mezguilda, Caidat Teroual, Prov. Sidi Kacem		07. März 1988
	88.45:416	Eßschüssel (zlefa), weißgrundig, schwarz und rot bemalt	Afrika/Nordafrika/Marokko		07. März 1988
	88.45:417	bemaltes Kohlebecken von Soara (?)	Afrika/Nordafrika/Marokko/-/Al Aydoua/ Tarfanya		07. März 1988
	88.45:418	Butangas-Aufsatz (mejmar Butagas) , bemalt	Afrika/Nordafrika/Marokko/-/Al Aydoua/ Tarfanya		07. März 1988
	88.45:419	Butangas-Aufsatz (mejmar Butagas) von Habiba bent Rami	Afrika/Nordafrika/Marokko/--/Slit, Beni Mezguilda, Caidat Teroual, Prov. Sidi Kacem		07. März 1988
	88.45:420	größerer Kochtopf mit Deckel (afarrach), kleinste Größe zum Kochen von Baizar oder Fleisch	Afrika/Nordafrika/Marokko/--/Slit, Beni Mezguilda, Caidat Teroual, Prov. Sidi Kacem		07. März 1988
	88.45:421	Kochtopf mit Deckel (guedra), zweihenklig, von Tama bent Abdallah bent Mujatim	Afrika/Nordafrika/Marokko/--/Slit, Beni Mezguilda, Caidat Teroual, Prov. Sidi Kacem		07. März 1988
	88.45:422	Kochtopf ohne Deckel, (Knubbenhenkel)	Afrika/Nordafrika/Marokko/--/Slit, Beni Mezguilda, Caidat Teroual, Prov. Sidi Kacem		07. März 1988
	88.45:423	Melkgefäß/Buttertopf (haleb), bemalt	Afrika/Nordafrika/Marokko/--/Slit, Beni		07. März 1988

Please note that many designations in this list have been identified as faulty, outdated or as racist abuse since the inventories´ original conception.

Bild	Inventarnummer	Objektbezeichnung	Herkunft	Ethnie	Eingangsdatum
			Mezguilda, Caidat Teroual, Prov. Sidi Kacem		
	88.45:424	Sauermilchtopf (guemboura leben), zweihenklig, bemalt	Afrika/Nordafrika/Marokko/--/Slit, Beni Mezguilda, Caidat Teroual, Prov. Sidi Kacem		07. März 1988
	88.45:425	mittelgroßer Öl-und Wasserkrug mit Originalverschluß (Tuch) (guemboura mouassta)	Afrika/Nordafrika/Marokko/--/Slit, Beni Mezguilda, Caidat Teroual, Prov. Sidi Kacem		07. März 1988
	88.45:426	Wasserkrug (guemboura sarera), bemalt, zweihenklig, Habiba bent Rami	Afrika/Nordafrika/Marokko/--/Slit, Beni Mezguilda, Caidat Teroual, Prov. Sidi Kacem		07. März 1988
	88.45:427	kleinerer Wasserkrug (guemboura sarera)	Afrika/Nordafrika/Marokko/--/Slit, Beni Mezguilda, Caidat Teroual, Prov. Sidi Kacem		07. März 1988
	88.45:428	großer Wasserkrug (guemboura mouasta), bemalt	Afrika/Nordafrika/Marokko/--/Slit, Beni Mezguilda, Caidat Teroual, Prov. Sidi Kacem		07. März 1988
	88.45:429	großer Wasserkrug (guemboura mouasta), zweihenklig, bemalt	Afrika/Nordafrika/Marokko/--/Slit, Beni Mezguilda, Caidat Teroual, Prov. Sidi Kacem		07. März 1988
	88.45:430	großer Wasserkrug (guemboura Kbira)	Afrika/Nordafrika/Marokko/--/Slit, Beni Mezguilda, Caidat Teroual, Prov. Sidi Kacem		07. März 1988
	88.45:431	großer Wasserkrug (guemboura Kbira), zweihenklig, bemalt	Afrika/Nordafrika/Marokko/--/Slit, Beni Mezguilda, Caidat Teroual, Prov. Sidi Kacem		07. März 1988
	88.45:432	großer Wasserkrug (guemboura Kbira), mit Krakelzusatz-Zeichnung	Afrika/Nordafrika/Marokko/--/Slit, Beni Mezguilda, Caidat Teroual, Prov. Sidi Kacem		07. März 1988
	88.45:433	großer Wasserkrug (guemboura Kbira), mit Muster und zwei Henkel	Afrika/Nordafrika/Marokko/--/Slit, Beni Mezguilda, Caidat Teroual, Prov. Sidi Kacem		07. März 1988
	88.45:434	Miniatur-Doppelkrug (bekiklet), Safia bent el Hammar, bemalt	Afrika/Nordafrika/Marokko/--/Slit, Beni Mezguilda, Caidat Teroual, Prov. Sidi Kacem		07. März 1988
	88.45:435	kleines Bügelhenkelgefäß mit Tülle (botijo?),Safia bent el Hammar	Afrika/Nordafrika/Marokko/--/Slit, Beni Mezguilda, Caidat Teroual, Prov. Sidi Kacem		07. März 1988
	88.45:436	kleine Botijo (botijo sarera), Safia bent el Hammar, mit Henkel und Tülle, bemalt	Afrika/Nordafrika/Marokko/--/Slit, Beni Mezguilda, Caidat Teroual, Prov. Sidi Kacem		07. März 1988
	88.45:437	kleine Botijo (botijo sarera), gebraucht als Trinkgefäß, bemalt	Afrika/Nordafrika/Marokko/--/Slit, Beni Mezguilda, Caidat Teroual, Prov. Sidi Kacem		07. März 1988

Please note that many designations in this list have been identified as faulty, outdated or as racist abuse since the inventories' original conception.

Bild	Inventarnummer	Objektbezeichnung	Herkunft	Ethnie	Eingangsdatum
	88.45:438	großer botijo (botijo kbir) von Safia bent el Hamar, bemalt	Afrika/Nordafrika/Marokko/--/Slit, Beni Mezguilda, Caidat Teroual, Prov. Sidi Kacem		07. März 1988
	88.45:439	große Wasserkrug mit vier Henkeln, bemalt	Afrika/Nordafrika/Marokko/--/Slit, Beni Mezguilda, Caidat Teroual, Prov. Sidi Kacem		07. März 1988
	88.45:440	großes Vorratsgefäß (hbiade Ziit), zweihenklig, rötlich	Afrika/Nordafrika/Marokko/--/Slit, Beni Mezguilda, Caidat Teroual, Prov. Sidi Kacem		07. März 1988
	88.45:441	Kochtopf mit Deckel (Deckel gebrochen und geklebt) (guedra)	Afrika/Nordafrika/Marokko/--/Slit, Beni Mezguilda, Caidat Teroual, Prov. Sidi Kacem		07. März 1988
	88.45:442	Couscous-Siebaufsatz (Keskes)	Afrika/Nordafrika/Marokko/--/Slit, Beni Mezguilda, Caidat Teroual, Prov. Sidi Kacem		07. März 1988
	88.45:443	Kohlebecken (mejmar), Rand bemalt	Afrika/Nordafrika/Marokko/--/Slit, Beni Mezguilda, Caidat Teroual, Prov. Sidi Kacem		07. März 1988
	88.45:444	große Brotteigschüssel (sahfa)	Afrika/Nordafrika/Marokko/--/Slit, Beni Mezguilda, Caidat Teroual, Prov. Sidi Kacem		07. März 1988
	88.45:445	Teigplatte ("plat") von Fatima bent Tayib, Guezira, mit hohem Rand	Afrika/Nordafrika/Marokko/--/Slit, Beni Mezguilda, Caidat Teroual, Prov. Sidi Kacem		07. März 1988
	88.45:446	großes Vorratsgefäß (habia Kbira), Fatima bent Ayeschi	Afrika/Nordafrika/Marokko/Sidi Kacem		07. März 1988
	88.45:447	Händewaschbecken mit Henkeln (voudai, oudaia)	Afrika/Nordafrika/Marokko/--/Slit, Beni Mezguilda, Caidat Teroual, Prov. Sidi Kacem		07. März 1988
	88.45:448	Bügelhenkelflasche (botijo), Beni Ouriaghel	Afrika/Nordafrika/Marokko/--/Slit, Beni Mezguilda, Caidat Teroual, Prov. Sidi Kacem		07. März 1988
	88.45:449	kleinere Bügelhenkelflasche (botijo), Beni Ouriaghel, schwarz bemalt	Afrika/Nordafrika/Marokko/--/Slit, Beni Mezguilda, Caidat Teroual, Prov. Sidi Kacem		07. März 1988
	88.45:450	großer Henkelbecher (ghorraf), Beni Ouriaghel	Afrika/Nordafrika/Marokko/--/Slit, Beni Mezguilda, Caidat Teroual, Prov. Sidi Kacem		07. März 1988
	88.45:451	kleiner Henkelbecher (ghorraf), Beni Ouriaghel, bemalt	Afrika/Nordafrika/Marokko/--/Slit, Beni Mezguilda, Caidat Teroual, Prov. Sidi Kacem		07. März 1988
	88.45:452	großer zweihenkliger Wasserkrug (agnembour kbir)	Afrika/Nordafrika/Marokko/--/Beni Said, Caidat Oued Laou, Prov. Tetouan		07. März 1988

Please note that many designations in this list have been identified as faulty, outdated or racist abuse since the inventories' original conception.

Bild	Inventarnummer	Objektbezeichnung	Herkunft	Ethnie	Eingangsdatum
	88.45:453	mittlerer zweihenkliger Wasserkrug, 3 Jahre alt, Große 2 (aguembour mouasta)	Afrika/Nordafrika/Marokko/--/Beni Said, Caidat Oued Laou, Prov. Tetouan		07. März 1988
	88.45:454	kleiner Wasserkrug (aguembour sarer), Hafida bent Houssein, zweihenklig, Ritzverzierung	Afrika/Nordafrika/Marokko/--/Beni Said, Caidat Oued Laou, Prov. Tetouan		07. März 1988
	88.45:455	Miniatur-Wasserkrug, doppelhenklig, Ritzverzierung	Afrika/Nordafrika/Marokko/--/Beni Said, Caidat Oued Laou, Prov. Tetouan		07. März 1988
	88.45:456	einhenkliger Wasserkrug mit reichem Inzisionsdekor, Typ Kragenflasche	Afrika/Nordafrika/Marokko/--/Beni Said, Caidat Oued Laou, Prov. Tetouan		07. März 1988
	88.45:457	kleinere Kragenflasche, einhenklig	Afrika/Nordafrika/Marokko/--/Beni Said, Caidat Oued Laou, Prov. Tetouan		07. März 1988
	88.45:458	Flasche mit breiter Lippe, einhenklig, Rand ritzverziert	Afrika/Nordafrika/Marokko/--/Beni Said, Caidat Oued Laou, Prov. Tetouan		07. März 1988
	88.45:459	hahnförmiges Bügelgefäß (botijo)	Afrika/Nordafrika/Marokko/--/Beni Said, Caidat Oued Laou, Prov. Tetouan		07. März 1988
	88.45:460	Teekanne mit Deckel (teera), reich dekoriert mit Ritzverzierung	Afrika/Nordafrika/Marokko/--/Beni Said, Caidat Oued Laou, Prov. Tetouan		07. März 1988
	88.45:461	Dekorteller mit Inzisionsmuster bzw. Stempelmuster, rotgrundig, unglasiert, Loch für Aufhängung	Afrika/Nordafrika/Marokko/--/Beni Said, Caidat Oued Laou, Prov. Tetouan		07. März 1988
	88.45:462	Kopie einer Gefäßflöte, klein	Afrika/Nordafrika/Marokko		07. März 1988
	88.45:463	Spardosen-Kerzenleuchter in Flaschenform	Afrika/Nordafrika/Marokko		07. März 1988
	88.45:464	Spardosen-Kerzenleuchter in Flaschenform, Ritzverzierung	Afrika/Nordafrika/Marokko		07. März 1988
	88.45:465	zweifach-Kerzenleuchter (lhaska), hohe Füße, Verzierungsfuß/Henkel	Afrika/Nordafrika/Marokko		07. März 1988
	88.45:466	zweifach-Kerzenleuchter (lhaska), hohe Füße, 3. Dekofuß/Henkel	Afrika/Nordafrika/Marokko		07. März 1988
	88.45:467	einfacher Kerzenleuchter (lhaska), hoher Fuß, verziert	Afrika/Nordafrika/Marokko/--/Beni Said, Caidat Oued Laou, Prov. Tetouan		07. März 1988
	88.45:468	Hängekerzenleuchter, Ritzverzierung	Afrika/Nordafrika/Marokko/--/Beni Said, Caidat Oued Laou, Prov. Tetouan		07. März 1988
	88.45:469	Aschenbecher mit niedrigem	Afrika/Nordafrika/Marokko/--/Beni		07. März 1988

Please note that many designations in the text have been identified as faulty, outdated or racist abuse since the inventories' original conception.

Bild	Inventarnummer	Objektbezeichnung	Herkunft	Ethnie	Eingangsdatum
		Kerzenleuchter, Ritzverzierung	Said, Caidat Oued Laou, Prov. Tetouan		
	88.45:470	Körbchen mit Henkel aus Ton, ritzverziert	Afrika/Nordafrika/Marokko/--/Beni Said, Caidat Oued Laou, Prov. Tetouan		07. März 1988
	88.45:471	Henkelbecher mit Schnabel, Henkel, mit Fuß	Afrika/Nordafrika/Marokko/--/Beni Said, Caidat Oued Laou, Prov. Tetouan		07. März 1988
	88.45:472	kleiner Henkelbecher mit Schnabel und Deckel	Afrika/Nordafrika/Marokko/--/Beni Said, Caidat Oued Laou, Prov. Tetouan		07. März 1988
	88.45:473	sehr kleiner Becher (Kes) [Kelchform]	Afrika/Nordafrika/Marokko/--/Beni Said, Caidat Oued Laou, Prov. Tetouan		07. März 1988
	88.45:474	Aschenbecher in Form eines kleinen Kohlebeckens (mejmar)	Afrika/Nordafrika/Marokko/--/Beni Said, Caidat Oued Laou, Prov. Tetouan		07. März 1988
	88.45:475	kleines Kohlebecken (mejmer siera)	Afrika/Nordafrika/Marokko/--/Beni Said, Caidat Oued Laou, Prov. Tetouan		07. März 1988
	88.45:476	kleines Kohlebecken (mejmer siera), etwas größer [als 475?]	Afrika/Nordafrika/Marokko/--/Beni Said, Caidat Oued Laou, Prov. Tetouan		07. März 1988
	88.45:477	kleines Kohlebecken (mejmer siera), etwas größer [als 476]	Afrika/Nordafrika/Marokko/--/Beni Said, Caidat Oued Laou, Prov. Tetouan		07. März 1988
	88.45:478	Kohlebecken, häufigste Größe (mejmar mousti), mit Fuß	Afrika/Nordafrika/Marokko/--/Beni Said, Caidat Oued Laou, Prov. Tetouan		07. März 1988
	88.45:479	großes Kohlebecken (mejmar kbir)	Afrika/Nordafrika/Marokko/--/Beni Said, Caidat Oued Laou, Prov. Tetouan		07. März 1988
	88.45:480	riesiges Kohlebecken (mejmar kbir), für Festtage und tajines des größten Types	Afrika/Nordafrika/Marokko/--/Beni Said, Caidat Oued Laou, Prov. Tetouan		07. März 1988
	88.45:481	Butangas-Aufsatz (mejmar butangas), Ritzverzierung	Afrika/Nordafrika/Marokko/--/Ifrane Ali		07. März 1988
	88.45:482	Butangas-Aufsatz (mejmar butangas)	Afrika/Nordafrika/Marokko/--/Ifrane Ali		07. März 1988
	88.45:483	Miniatur-Kohlebecken	Afrika/Nordafrika/Marokko/--/Beni Said, Caidat Oued Laou, Prov. Tetouan		07. März 1988
	88.45:484	1 Miniatur-Kochtopf mit Deckel	Afrika/Nordafrika/Marokko		07. März 1988
	88.45:485	Miniatur-Kochtopf mit gewelltem Rand	Afrika/Nordafrika/Marokko/--/Beni		07. März 1988

Please note that many designations on this list have been identified as faulty, outdated or as racist abuse since the inventories' original conception.

Bild	Inventarnummer	Objektbezeichnung	Herkunft	Ethnie	Eingangsdatum
			Said, Caidat Oued Laou, Prov. Tetouan		
	88.45:486	Miniatur-Schmorpfanne (Tajine) mit Deckel (Schale mit flachem Deckel)	Afrika/Nordafrika/Marokko/--/Beni Said, Caidat Oued Laou, Prov. Tetouan		07. März 1988
	88.45:487	kleine "Tajine", zur Aufbewahrung von Kleinobjekten benutzt	Afrika/Nordafrika/Marokko/--/Beni Said, Caidat Oued Laou, Prov. Tetouan		07. März 1988
	88.45:488	mittelgroße "tajine", von uns selbst gebraucht in Ifane Ali	Afrika/Nordafrika/Marokko/--/Beni Said, Caidat Oued Laou, Prov. Tetouan		07. März 1988
	88.45:489	mittelgroße "Tajine", neu	Afrika/Nordafrika/Marokko/--/Beni Said, Caidat Oued Laou, Prov. Tetouan		07. März 1988
	88.45:490	größere "tajine", von uns selbst gebraucht, ca. 3 Wochen	Afrika/Nordafrika/Marokko/--/Beni Said, Caidat Oued Laou, Prov. Tetouan		07. März 1988
	88.45:491	große "Tajine" mit Deckel (angestoßen), zweihenklig Schale mit flacherem Deckel, auch mit Henkel]	Afrika/Nordafrika/Marokko/--/Beni Said, Caidat Oued Laou, Prov. Tetouan		07. März 1988
	88.45:492	kleine ovale "tajine"	Afrika/Nordafrika/Marokko/--/Beni Said, Caidat Oued Laou, Prov. Tetouan		07. März 1988
	88.45:493	Miniatur-ovale "tajine"	Afrika/Nordafrika/Marokko/--/Beni Said, Caidat Oued Laou, Prov. Tetouan		07. März 1988
	88.45:494	großer Schmortopf (tajine kbir) mit Deckel	Afrika/Nordafrika/Marokko/--/Beni Said, Caidat Oued Laou, Prov. Tetouan		07. März 1988
	88.45:495	kleiner Kochtopf (gamila) mit Ohrenhenkeln und mit Deckel mit Henkel	Afrika/Nordafrika/Marokko/--/Beni Said, Caidat Oued Laou, Prov. Tetouan		07. März 1988
	88.45:496	kleinerer Kochtopf mit Wulsthenkeln, Ritzverzierung an Rand und Griffen, von Hafida bent Housein Souiar	Afrika/Nordafrika/Marokko/--/Beni Said, Caidat Oued Laou, Prov. Tetouan		07. März 1988
	88.45:497	großer Kochtopf (gamila kbir), zweihenklig, mit Deckel (bratta) (Griff am Deckel zerbrochen), von Hafida	Afrika/Nordafrika/Marokko/--/Beni Said, Caidat Oued Laou, Prov. Tetouan		07. März 1988
	88.45:498	größerer Kochtopf (mehleb) für Milch oder Couscous, zweihenklig, von Hafida	Afrika/Nordafrika/Marokko/--/Beni Said, Caidat Oued Laou, Prov. Tetouan		07. März 1988
	88.45:499	Couscous-Siebaufsatz (keskes), von Hafida, Ritzverzierung am Rand	Afrika/Nordafrika/Marokko/--/Beni Said, Caidat Oued Laou, Prov. Tetouan		07. März 1988

Please note that many designations in this list have been identified as faulty, outdated or as racist abuse since the inventories' original conception.

Bild	Inventarnummer	Objektbezeichnung	Herkunft	Ethnie	Eingangsdatum
	88.45:500	großes Wasservorratsgefäß (habia kbira) mit Deckel, zweihenklig, Ritzverzierung	Afrika/Nordafrika/Marokko/--/Beni Said, Caidat Oued Laou, Prov. Tetouan		07. März 1988
	88.45:501	größerer Wasserbecher mit Henkel (gharaf), mit Tülle	Afrika/Nordafrika/Marokko/--/Beni Said, Caidat Oued Laou, Prov. Tetouan		07. März 1988
	88.45:502	große Schüssel (zlefa moasta), Hafida oder Fatima	Afrika/Nordafrika/Marokko/--/Beni Said, Caidat Oued Laou, Prov. Tetouan		07. März 1988
	88.45:503	große Brotbackplatte (makla kbir), Fenali	Afrika/Nordafrika/Marokko/--/Beni Said, Caidat Oued Laou, Prov. Tetouan		07. März 1988
	88.45:504	normale Brotbackplatte (makla)	Afrika/Nordafrika/Marokko/--/Beni Said, Caidat Oued Laou, Prov. Tetouan		07. März 1988
	88.45:505	flacher Teller (plato)	Afrika/Nordafrika/Marokko/--/Beni Said, Caidat Oued Laou, Prov. Tetouan		07. März 1988
	88.45:506	gewölbte Brotbackplatte (mokla)	Afrika/Nordafrika/Marokko/--/Beni Said, Caidat Oued Laou, Prov. Tetouan		07. März 1988
	88.45:507	große Brotbackplatte (makla), Frauentöpferei der Beni der	Afrika/Nordafrika/Marokko/--/El Aounsar, Beni Ider/Beni Hassan, Prov. Tetouan		07. März 1988
	88.45:508	großes Vorrats- oder Kochgefäß mit Deckel (tajine delá)	Afrika/Nordafrika/Marokko/--/Ait Hamed/ Amizmiz, Prov. Marrakech		07. März 1988
	88.45:509	kleines Vorratsgefäß (tajbant) zur Aufbewahrung von Honig, Butter etc. oder zum Kochen	Afrika/Nordafrika/Marokko/--/Ait Hamed/ Amizmiz, Prov. Marrakech		07. März 1988
	88.45:510	große Brotteigschüssel (aksrei, asri) ca. 3-4 Jahre alt	Afrika/Nordafrika/Marokko/--/Ait Hamed/ Amizmiz, Prov. Marrakech		07. März 1988
	88.45:511	[Kochtopf mit] Deckel (tikint) ca. 1-2 Jahre alt	Afrika/Nordafrika/Marokko/--/Ait Hamed/ Amizmiz, Prov. Marrakech		07. März 1988
	88.45:512	Kochtopf für Milch (taamourt), mit Deckel	Afrika/Nordafrika/Marokko/--/Ait Hamed/ Amizmiz, Prov. Marrakech		07. März 1988
	88.45:513	Couscous-Siebeinsatz (taskesout, keskes), dunkelbraun Glasierung, abgenutzt	Afrika/Nordafrika/Marokko/--/Ait Hamed/ Amizmiz, Prov. Marrakech		07. März 1988
	88.45:514	großes Kohlebecken (mejmar), schwarz, Ritzverzierung	Afrika/Nordafrika/Marokko/--/Ait Hamed/ Amizmiz, Prov. Marrakech		07. März 1988
	88.45:515	Schmorpfanne mit Deckel und Fuß (tajine mtert), Brottajine=für Brotsuppe, ca. 8 Jahre alt, wenig gebraucht	Afrika/Nordafrika/Marokko/--/Ait Hamed/ Amizmiz, Prov. Marrakech		07. März 1988
	88.45:516	Schmorpfanne (tajine arbati el kebir,	Afrika/Nordafrika/Marokko/--		07. März 1988

Please note that many designations in this list have been identified as faulty, outdated or racist abuse since the inventories' original conception.

Bild	Inventarnummer	Objektbezeichnung	Herkunft	Ethnie	Eingangsdatum
		Größe 1) mit Deckel (assergoun, assergoul)	/Regraga/Amizmiz, Prov.Marrakech		
	88.45:517	Schmorpfanne, mittlere Größe (tajine arbati anstani) mit Deckel	Afrika/Nordafrika/Marokko/--/Regraga/Amizmiz, Prov.Marrakech		07. März 1988
	88.45:518	Schmorpfanne, kleine Größe (tajine takdirt tarbatit) mit Deckel	Afrika/Nordafrika/Marokko/--/Regraga/Amizmiz, Prov.Marrakech		07. März 1988
	88.45:519	hoher Schmortopf (tajine amdour=rundea) mit Deckel	Afrika/Nordafrika/Marokko/--/Regraga/Amizmiz, Prov.Marrakech		07. März 1988
	88.45:520	hoher Schmortopf, kleine Größe (tajine takdirt tamdourt) mit Deckel	Afrika/Nordafrika/Marokko/Marrakesch/Regraga;Afrika/Nordafrika/Marokko/Marrakesch/Amizmiz		07. März 1988
	88.45:521	Kohlebecken (mejmar Tegraga), angebrochen (mit Uhu extra geklebt), mit Deckel	Afrika/Nordafrika/Marokko/--/Regraga/Amizmiz, Prov.Marrakech		07. März 1988
	88.45:522	Milchtopf (tahereit) zur Bereitung von Milchsuppe, mit Tülle, [mit Deckel]	Afrika/Nordafrika/Marokko/--/Regraga/Amizmiz, Prov.Marrakech		07. März 1988
	88.45:523	Wasserflasche (tagdourt), schlank, von Omar Kebedi	Afrika/Nordafrika/Marokko/--/Regraga/Amizmiz, Prov.Marrakech		07. März 1988
	88.45:524	kleinere Wasserflasche, breiter (tagdourt ratba=fein), von Omar Kebedi	Afrika/Nordafrika/Marokko/--/Regraga/Amizmiz, Prov.Marrakech		07. März 1988
	88.45:525	gebrauchte Schmnorpfanne (tajine abati) (Schüssel mit Deckel)	Afrika/Nordafrika/Marokko/--/Regraga/Amizmiz, Prov.Marrakech		07. März 1988
	88.45:526	Vorratstopf zur Aufbewahrung von Milch und Butter (berb.taa=mourt), mit zwei Griffen und Deckel (wie tikint), runder Boden	Afrika/Nordafrika/Marokko/--/Tizgui		07. März 1988
	88.45:527	Vorratstopf von Ali ben Hamed Ait Lahsen (mit Ösendeckel)	Afrika/Nordafrika/Marokko/--/Tougel Khein/Anougal		07. März 1988
	88.45:528	Bienenräuchergefäß (boukou oder bocho n'tizoua), mit Deckel	Afrika/Nordafrika/Marokko/--/Tizgui		07. März 1988
	88.45:529	Wasserkrug (berb. talbarret) Toug el Khein	Afrika/Nordafrika/Marokko		07. März 1988
	88.45:530	Brotbackplatte (anhedam)	Afrika/Nordafrika/Marokko/--/Tizgui		07. März 1988
	88.45:531	Brotbackplatte, von Lahsen ben Ali Abhar=Töpfer	Afrika/Nordafrika/Marokko/--/Tizgui		07. März 1988
	88.45:532	Brotteigschüssel (taksrit),von Lahsen ben Ali Abhar=Töpfer	Afrika/Nordafrika/Marokko/--/Tizgui		07. März 1988
	88.45:533	Brotbackplatte (tajine de habäs=chobs)	Afrika/Nordafrika/Marokko/--/Gueddara el Oued, Prov. Taounate		07. März 1988
	88.45:534	Brotteigschüssel (gasaa delajin)	Afrika/Nordafrika/Marokko/--/Gueddara el Oued, Prov. Taounate		07. März 1988
	88.45:535	Reibschale (jóhara) für Schnupftabak,	Afrika/Nordafrika/Marokko/--		07. März 1988

Please note that many designations in this list have been identified as racist abuse since the inventories' original conception.

Bild	Inventarnummer	Objektbezeichnung	Herkunft	Ethnie	Eingangsdatum
		schwarzrandig	/Gueddara el Oued, Prov. Taounate		
	88.45:536	Butangas-Aufsatz (mejmar hetagas)	Afrika/Nordafrika/Marokko/--/Gueddara el Oued, Prov. Taounate		07. März 1988
	88.45:537	Kochtopf (berma burma), zweihenklig, mit Deckel, Rand und Deckel bemalt	Afrika/Nordafrika/Marokko/--/Gueddara el Oued, Prov. Taounate		07. März 1988
	88.45:538	Couscous-Siebeinsatz (Kerkes)	Afrika/Nordafrika/Marokko/--/Gueddara el Oued, Prov. Taounate		07. März 1988
	88.45:539	Kochtopf, zylindrischer Tap (mit Deckel) (tajine schämäas)	Afrika/Nordafrika/Marokko/--/Gueddara el Oued, Prov. Taounate		07. März 1988
	88.45:540	Vorratsgefäß mit Bemalung (zouak) und Applikationselementen (habia sarera), zweihenklig, für Oliven, Zitonen u. Wasser, 2 Jahre alt	Afrika/Nordafrika/Marokko/--/Gueddara el Oued, Prov. Taounate		07. März 1988
	88.45:541	Wasserkrug, erw. in Gueddara el Cántara, schwarz-rote Bemalung, einhenklig	Afrika/Nordafrika/Marokko/--/Gueddara el Oued, Prov. Taounate		07. März 1988
	88.45:542	1 große Tontrommel (darbug a, derbuga)	Afrika/Nordafrika/Marokko		07. März 1988
	88.45:543	1 Handtrommel (zaanija)	Afrika/Nordafrika/Marokko		07. März 1988
	88.45:544	1 Handtrommel, kleiner (zaërja)	Afrika/Nordafrika/Marokko		07. März 1988
	88.45:545	1 Handtrommel, kleinester Typ (zeïlra) für Kinder	Afrika/Nordafrika/Marokko		07. März 1988
	88.45:546	1 schwarze Tontrommel, kleine darbuga (dribga)	Afrika/Nordafrika/Marokko		07. März 1988
	88.45:547	1 größere darbuga (=azirija, azirra)	Afrika/Nordafrika/Marokko		07. März 1988
	88.45:548	1 kleine Handtrommel, Typ darbuga (=crida) (Trommelfell gerissen)	Afrika/Nordafrika/Marokko		07. März 1988
	88.45:549	1 Dreifachtrommel (tamtam)	Afrika/Nordafrika/Marokko		07. März 1988
	88.45:550	1 kleine Rahmentrommel (bendir srer)	Afrika/Nordafrika/Marokko		07. März 1988
	88.45:551	1 mittlere Rahmentrommel (bendir mouasset)	Afrika/Nordafrika/Marokko		07. März 1988
	88.45:552	große Rahmentrommel (bendir zähi=zweite)	Afrika/Nordafrika/Marokko/--/Tetouan		07. März 1988
	88.45:553	größte Rahmentrommel (bendir kbir)	Afrika/Nordafrika/Marokko/--/Tetouan		07. März 1988
	88.45:554	große bemalte Spardose (pop. Kulla, Töpfersprache=canzia mouasta (=mittlere))	Afrika/Nordafrika/Marokko/--/Tetouan		07. März 1988
	88.45:555	Spardose (cancia srera), mehrfarbig bemalt	Afrika/Nordafrika/Marokko/--/Tetouan		07. März 1988
	88.45:556	glasierter Leuchter für Kerzen (el haska)	Afrika/Nordafrika/Marokko/-/Ait Ouardas/Mzouda, Prov.Marrakech		07. März 1988

Please note that many designations in the list have been identified as faulty, outdated or as racist abuse since the inventories' original conception.

Bild	Inventarnummer	Objektbezeichnung	Herkunft	Ethnie	Eingangsdatum
	88.45:557	glasierter Leuchter für Kerzen, alt (gebraucht), grün-bräunlich glasiert	Afrika/Nordafrika/Marokko/-/Ait Ouardas/Mzouda, Prov.Marrakech		07. März 1988
	88.45:558	kleine Schale, innen glasiert, außen teilglasiert (zlefa, tassadert)	Afrika/Nordafrika/Marokko/-/Ait Ouardas/Mzouda, Prov.Marrakech		07. März 1988
	88.45:559	Schmorpfanne mit kegelförmigem Knauf Deckel (tajine)	Afrika/Nordafrika/Marokko/-/Ait Ouardas/Mzouda, Prov.Marrakech		07. März 1988
	88.45:560	großes Vorratsgefäß (affarrach), zwei Henkel, (gebraucht)	Afrika/Nordafrika/Marokko/--/Slit, Beni Mezguilda, Caidat Teroual, Prov. Sidi Kacem		07. März 1988
	88.45:561	größerer Tüllenkrug, bemalt, zweihenklig, zwei Tüllen	Afrika/Nordafrika/Marokko/--/Chechaouen		07. März 1988
	88.45:562	kleineres Kohlebecken (mejmar), hoher Fuß, zweihenklig, schwarz-rot bemalt, Gebrauchsspuren	Afrika/Nordafrika/Marokko/--/Chechaouen		07. März 1988
	88.45:563	großes Kohlebecken auf hohem Fuß (Kanoun) (50 DH)	Afrika/Nordafrika/Marokko/-/Tamanaht		07. März 1988
	88.45:564	Butangas-Aufsatz (tamejmart butangas)	Afrika/Nordafrika/Marokko/--/Ait Ougah		07. März 1988
	88.45:565	Bügelhenkel-Tüllengefäß (botijo) (alt), Ritzverzierung	Afrika/Nordafrika/Marokko		07. März 1988
	88.45:566	Bügelkanne mit Dreieckdekor (Topfform, Bügelhenkel)	Afrika/Nordafrika/Marokko		07. März 1988
	88.45:567	1 Schmorpfanne mit Dreieckdekor auf dem Deckel (tajine), gebraucht/alt	Afrika/Nordafrika/Marokko		07. März 1988
	88.45:568	1 Schmorpfanne, klares Muster	Afrika/Nordafrika/Marokko		07. März 1988
	88.45:569	großes Vorratsgefäß für Butter oder Fett mit großem Schnabelausguß und Ösendeckel, alt	Afrika/Nordafrika/Marokko		07. März 1988
	88.45:570	Vorratsgefäß (tehebit) für Butter (semen), angeblich Tamarouft, zweihenklig, Wulst- und Ritzverzierung, Band im Henkel	Afrika/Nordafrika/Marokko/Ouarzazate/Taznakht		07. März 1988
	88.45:571	Vorratsgefäß für Sauermilch (?) (tagdourt n'oro), alt, zwei Griffe, mit Deckel am Band	Afrika/Nordafrika/Marokko/--/Anti-Atlas		07. März 1988
	88.45:572	Vorratsgefäß für Öl (fehebit), gebraucht, zweihenklig, Ritzverzierung, Schnur	Afrika/Nordafrika/Marokko/--/Anti-Atlas		07. März 1988
	88.45:573	1 altes Vorratsgefäß (tehebit, habia) mit Stempeldekor, zerbrochen	Afrika/Nordafrika/Marokko		07. März 1988
	88.45:574	kleiner Teller bemalt mit Amulettmotiven gegen den "bösen Blick" (elain), kalt bemalt (tobsil)	Afrika/Nordafrika/Marokko/--/Tetouan		07. März 1988
	88.45:575	großer Wandteller oder Couscous-Teller/Schale (tobsil) Industrieglasur,	Afrika/Nordafrika/Marokko/Safi		07. März 1988

Please note that many designations in this list have been identified as faulty, outdated or as racist abuse since the inventories' original conception.

Bild	Inventarnummer	Objektbezeichnung	Herkunft	Ethnie	Eingangsdatum
		bemalt mit Wabenmotiv (nehla)			
	88.45:576	Wandteller (tobsil), Fès-blau, einfaches Muster	Afrika/Nordafrika/Marokko/-/Fès		07. März 1988
	88.45:577	Wandteller, mit dreigeteiltem Dekor, Schriftkartusche, schalenförmig mit Fuß, zweifarbig	Afrika/Nordafrika/Marokko/-/Fès		07. März 1988
	88.45:578	Wandteller (tobsil), mittlere Größe	Afrika/Nordafrika/Marokko/-/Fès		07. März 1988
	88.45:579	flacher, größerer Teller (tobsil?)	Afrika/Nordafrika/Marokko/-/Fès		07. März 1988
	88.45:580	große tiefe Schüssel, innen und außen in Fès-blau bemalt	Afrika/Nordafrika/Marokko/-/Fès		07. März 1988
	88.45:581	große tiefe Schüssel, anderes Dekor, gleiche Werkstatt	Afrika/Nordafrika/Marokko/-/Fès		07. März 1988
	88.45:582	schüsselförmiges Vorratsgefäß mit Deckel (jebbania), blau-weiß, glasiert	Afrika/Nordafrika/Marokko/-/Fès		07. März 1988
	88.45:583	Handscheibenbasis, Fußfragment eines Kohlebeckens (mejmar), benutzt als Basis für lose aufgelegten	Afrika/Nordafrika/Marokko		07. März 1988
	88.45:584	Drehteller, Auflage leicht konvex gewölbt, Fragment einer Brotbackplatte	Afrika/Nordafrika/Marokko/--/Ifrane Ali/ Beni Said		07. März 1988
	88.45:585	Handscheibenbasis, Fußfragment eines Kohlebeckens (mejmar), benutzt als Basis für lose aufgelegten (doublette wie 583)	Afrika/Nordafrika/Marokko		07. März 1988
	88.45:586	Drehteller, Auflage leicht konvex gewölbt, Fragment einer Brotbackplatte	Afrika/Nordafrika/Marokko		07. März 1988
	88.45:587	Töpferbasis aus Stroh (-Dung-)Ton-Gemisch (temdala)	Afrika/Nordafrika/Marokko/Taza-Al Hoceïma-Taounate/Taounate/Ain Bouchrik		07. März 1988
	88.45:588	kleine Handdrehscheibe aus Ton (shaf, pl. skofa), wird auf Töpferbasis 587 aufgelegt	Afrika/Nordafrika/Marokko/Taza-Al Hoceïma-Taounate/Taounate/Ain Bouchrik		07. März 1988
	88.45:589	Töpferbasis aus Stroh (-Dung-)Ton-Gemisch (temdala) (Doublette)	Afrika/Nordafrika/Marokko/Taza-Al Hoceïma-Taounate/Taounate/Ain Bouchrik		07. März 1988
	88.45:590	kleine Handdrehscheibe aus Ton (shaf, pl. skofa), wird auf Töpferbasis 587 aufgelegt (Doublette)	Afrika/Nordafrika/Marokko		07. März 1988
	88.45:591	Handdrehscheibe/Arbeitsplatte aus Stroh-Dung-Tongemisch (zeglisa)	Afrika/Nordafrika/Marokko/--/Slit, Beni Mezguilda, Caidat Teroual, Prov. Sidi Kacem		07. März 1988
	88.45:592	Handdrehscheibe aus Ton, Schüsselfragment (Bodenteil)	Afrika/Nordafrika/Marokko/--/Slit		07. März 1988

Please note that many designations in this list have been identified as faulty, outdated or as racist abuse since the inventories' original conception.

Bild	Inventarnummer	Objektbezeichnung	Herkunft	Ethnie	Eingangsdatum
	88.45:593	Handdrehscheibe Schieferplatte	Afrika/Nordafrika/Marokko/--/Slit		07. März 1988
	88.45:594	niedrige große Handtöpferscheibe (naoghra, louh)	Afrika/Nordafrika/Marokko		07. März 1988
	88.45:595	große Töpferunterlage, Diskus aus Ton (louha) von N'Bouchta Mezouri	Afrika/Nordafrika/Marokko/--/Gueddara el Cántara		07. März 1988
	88.45:596	1 Fußschubtöpferscheibe (louleb) mit schwerem Eichenschwungrad (oder Olivenholz?)	Afrika/Nordafrika/Marokko		07. März 1988
	88.45:597	1 Befestigungs-Querstange für die Töpferscheibe 596 (el bit, akehoud, tafgaguet)	Afrika/Nordafrika/Marokko		07. März 1988
	88.45:598	1 Spurpfanne (azrou=Stein) für Töpferscheibe 596 (Loch= a goudai)	Afrika/Nordafrika/Marokko		07. März 1988
	88.45:599	Model aus ton (qalib), zu 596	Afrika/Nordafrika/Marokko		07. März 1988
	88.45:600	1 Handtöpferscheibe aus Eisen (louleb)	Afrika/Nordafrika/Marokko		07. März 1988
	88.45:601	1 Aufsatzelement für Handtöpferscheibe (tassouereit)	Afrika/Nordafrika/Marokko		07. März 1988
	88.45:602	1 Polierstein (tiouna, azrou)	Afrika/Nordafrika/Marokko		07. März 1988
	88.45:603	1 Polierstein (tiouna, azrou), auch als Amboß verwendet	Afrika/Nordafrika/Marokko		07. März 1988
	88.45:604	1 Kiesel mit Kante (anzei)	Afrika/Nordafrika/Marokko		07. März 1988
	88.45:605	1 Formschiene, viereckig, aus Holz (tifürscht)	Afrika/Nordafrika/Marokko		07. März 1988
	88.45:606	1 Rundholz als Formschiene (assouab, pl. issouaben)	Afrika/Nordafrika/Marokko		07. März 1988
	88.45:607	1 Rundholz als Formschiene (assouab, pl. issouaben)	Afrika/Nordafrika/Marokko		07. März 1988
	88.45:608	1 Kantholz (azlelei)	Afrika/Nordafrika/Marokko		07. März 1988
	88.45:609	1 Töpferpaddel aus Holz (assakoun)	Afrika/Nordafrika/Marokko		07. März 1988
	88.45:610	1 rundes Holzstück, ev. als "Amboß" gebraucht	Afrika/Nordafrika/Marokko		07. März 1988
	88.45:611	1 grober Lappen zum verstreichen (ansrif)	Afrika/Nordafrika/Marokko		07. März 1988
	88.45:612	1 Lederstück zur Feinbearbeitung	Afrika/Nordafrika/Marokko		07. März 1988
	88.45:613	1 Formschiene aus Holz (mista)	Afrika/Nordafrika/Marokko		07. März 1988
	88.45:614	1 Polierstein (adeleh)	Afrika/Nordafrika/Marokko		07. März 1988

Please note that many designations in the list have been identified as faulty, outdated or as racist abuse since the inventories' original conception.

Bild	Inventarnummer	Objektbezeichnung	Herkunft	Ethnie	Eingangsdatum
	88.45:615	1 Polierstein (adeleh)	Afrika/Nordafrika/Marokko		07. März 1988
	88.45:616	1 Verstreichleder (jilda)	Afrika/Nordafrika/Marokko		07. März 1988
	88.45:617	1 Pinsel aus Ziegenhaar	Afrika/Nordafrika/Marokko		07. März 1988
	88.45:618	1 Verstreich-und Polierkiesel (mhak)	Afrika/Nordafrika/Marokko		07. März 1988
	88.45:619	1 Formschiene aus Holz (mista)	Afrika/Nordafrika/Marokko		07. März 1988
	88.45:620	1 Lederstückchen zum Verstreichen (jilda)	Afrika/Nordafrika/Marokko		07. März 1988
	88.45:621	1 Formschiene aus Holz	Afrika/Nordafrika/Marokko		07. März 1988
	88.45:622	1 Formschiene aus Holz, kleiner	Afrika/Nordafrika/Marokko		07. März 1988
	88.45:623	1 Formschiene aus Holz, halbmondförmig	Afrika/Nordafrika/Marokko		07. März 1988
	88.45:624	1 Lochstab oder Punze aus Holz	Afrika/Nordafrika/Marokko		07. März 1988
	88.45:625	1 Holzstempel mit Zackenmuster und Zahnmuster (doppelseitig)	Afrika/Nordafrika/Marokko		07. März 1988
	88.45:626	1 Holzstempel mit Kreuz-und Quadratmuster	Afrika/Nordafrika/Marokko		07. März 1988
	88.45:627	1 Teigrädchen (zum Teigausschneiden), als Rollstempel verwendet	Afrika/Nordafrika/Marokko		07. März 1988
	88.45:628	1 Pilgermuschel (Cardialmuschel) als Stempel verwendet	Afrika/Nordafrika/Marokko		07. März 1988
	88.45:629	1 Verstreichleder	Afrika/Nordafrika/Marokko		07. März 1988
	88.45:630	1 länglicher Polierstein	Afrika/Nordafrika/Marokko		07. März 1988
	88.45:631	1 ovaler Polierstein	Afrika/Nordafrika/Marokko		07. März 1988
	88.45:632	1 runder Polierstein	Afrika/Nordafrika/Marokko		07. März 1988
	88.45:633	1 kleiner runder Polierstein	Afrika/Nordafrika/Marokko		07. März 1988
	88.45:634	1 kleiner runder Polierstein	Afrika/Nordafrika/Marokko		07. März 1988
	88.45:635	1 kleiner runder Polierstein	Afrika/Nordafrika/Marokko		07. März 1988
	88.45:636	1 Pinsel zur Keramikdekoration (barouad), Körper aus Ton, Ziegenhaare	Afrika/Nordafrika/Marokko		07. März 1988
	88.45:637	1 Tonsieb (berb. tallount, arab. ghorbel)	Afrika/Nordafrika/Marokko		07. März 1988
	88.45:638	1 neues Tonsieb (berb. tallount, arab. ghorbel) ("gherbal" auf Objekt)	Afrika/Nordafrika/Marokko		07. März 1988
	88.45:639	1 Tonhacke (aatla)	Afrika/Nordafrika/Marokko		07. März 1988

Please note that many designations in this list have been identified as faulty, outdated or as racist abuse since the inventories' original conception.

Bild	Inventarnummer	Objektbezeichnung	Herkunft	Ethnie	Eingangsdatum
	88.45:640	Wasserflasche aus Ton (berreda) mit Holzteerverzierung, einhenklig (Katran)	Afrika/Nordafrika/Marokko		07. März 1988
	88.45:641	kleine Wasserflasche, mit Holzteer-Verzierung, einhenklig	Afrika/Nordafrika/Marokko/-/Fès		07. März 1988
	88.45:642	Bügelhenkelflasche (botijo, berreda) mit Holzteerverzierung, rotgrundig	Afrika/Nordafrika/Marokko/-/Marrakesch		07. März 1988
	88.45:643	1 Wasserkrug aus Kupfer (agdour)	Afrika/Nordafrika/Marokko		07. März 1988
	88.45:644	1 Kupferwasserkrug mit Deckel (aghour)	Afrika/Nordafrika/Marokko		07. März 1988
	88.45:645	1 neuer Kupferwasserkrug (z.T. verzinnt)	Afrika/Nordafrika/Marokko		07. März 1988
	88.45:646	1 Pfanne aus Kupfer, verzinnt (makla)	Afrika/Nordafrika/Marokko		07. März 1988
	88.45:647	1 Kupferkessel, verzinnt (berma) von Meister Mohamed ben Scfrioui, Sfarin	Afrika/Nordafrika/Marokko		07. März 1988
	88.45:648	1 Brotbehälter (mqeida, tbak) aus Messing bzw. Kupfer verzinnt	Afrika/Nordafrika/Marokko		07. März 1988
	88.45:649	1 Händewaschbecken (taz) aus Messing	Afrika/Nordafrika/Marokko		07. März 1988
	88.45:650	1 Wasserkanne für Händewaschbecken	Afrika/Nordafrika/Marokko		07. März 1988
	88.45:651	1 Hängelampe aus Kupferblech, Messing und Glas	Afrika/Nordafrika/Marokko		07. März 1988
	88.45:652	1 Laterne (alfenar, arab./berb.) aus Weißblech	Afrika/Nordafrika/Marokko/-/Marrakech		07. März 1988

Please note that many designations in this list have been identified as faulty, outdated or as racist abuse since the inventories´ original conception.

Bild	Inventarnummer	Objektbezeichnung	Herkunft	Ethnie	Eingangsdatum
					
	88.45:653	1 Chanukka-Wandleuchter aus Messing gegossen (chandelier)	Afrika/Nordafrika/Marokko		07. März 1988
	88.45:654	1 Chanukka-Wandleuchter aus Messing gegossen (chandelier), klein	Afrika/Nordafrika/Marokko		07. März 1988
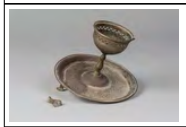	88.45:655	1 Räucherbehälter aus Kupfer, verzinnt (mbahara)	Afrika/Nordafrika/Marokko		07. März 1988
	88.45:656	1 Brochettes-Becken (mejmar brochettes) für Schaschlik aus Blech	Afrika/Nordafrika/Marokko/-/Marrakech		07. März 1988
	88.45:657	1 Schaschlik-Stab, zu :656	Afrika/Nordafrika/Marokko		07. März 1988
	88.45:658	Schaschlik-Stab, Grill gedrechselt	Afrika/Nordafrika/Marokko/-/Marrakech		07. März 1988
	88.45:659	1 Schaschlik-Stab, zu :656	Afrika/Nordafrika/Marokko/-/Marrakech		07. März 1988
	88.45:660	1 Schaschlik-Stab, zu :656	Afrika/Nordafrika/Marokko/-/Marrakech		07. März 1988
	88.45:661	1 Schaschlik-Stab, gehört zu :656	Afrika/Nordafrika/Marokko/-/Marrakech		07. März 1988
	88.45:662	1 Schaschlik-Stab, Grill gedrechselt	Afrika/Nordafrika/Marokko/-/Marrakech		07. März 1988

Please note that many designations in this list have been identified as faulty, outdated or as racist abuse since the inventories' original conception.

Bild	Inventarnummer	Objektbezeichnung	Herkunft	Ethnie	Eingangsdatum
	88.45:663	1 große Blechdose (tassadelt)	Afrika/Nordafrika/Marokko		07. März 1988
	88.45:664	1 normale Blechdose, ursprünglich Öldose, als Wassergefäß (ghorraf)	Afrika/Nordafrika/Marokko		07. März 1988
	88.45:665	1 normale Blechdose, Shell Super	Afrika/Nordafrika/Marokko		07. März 1988
	88.45:667	1 Gitarre (guembri ou guitarra), KlangKörper aus Shellöldose	Afrika/Nordafrika/Marokko		07. März 1988
	88.45:668	1 Öldosengeige mit Bogen	Afrika/Nordafrika/Marokko/Taza-Al Hoceima-Taounate/Taounate/Ain Bouchrik		07. März 1988
	88.45:669	1 Bronzemörser mit Stößel, starke Gebrauchsspuren	Afrika/Nordafrika/Marokko/-/Fès		07. März 1988
	88.45:670	1 Kochtopf (gdra), aus einer Aluminium-Legierung gegossen	Afrika/Nordafrika/Marokko/Meknès-Tafilalet/Meknès		07. März 1988
	88.45:671	1 verzinkter Metalleimer der Fa. Dar el Berrad	Afrika/Nordafrika/Marokko		07. März 1988
	88.45:672	1 schwarzer Plastikeimer mit Rautendekor	Afrika/Nordafrika/Marokko		07. März 1988
	88.45:673	1 weißes Tafelölgefäß (Oleor); Plastikcontainer	Afrika/Nordafrika/Marokko (?)		07. März 1988

Please note that many designations in this list have been identified as found outdated or as racist abuse since the inventories' original conception.

Bild	Inventarnummer	Objektbezeichnung	Herkunft	Ethnie	Eingangsdatum
	88.45:674	1 weißes Tafelölgefäß (Oleor), andere Form, andere Firma (als :673); Plastikgefäß	Afrika/Nordafrika/Marokko (?)		07. März 1988
	88.45:675	1 weißes Tafelölgefäß (Oleor), gelb	Eurasien		07. März 1988
	88.45:676	1 grauer Plastikbehätler, zum Wassertransport genutzt, für 25 Ltr.	Afrika/Nordafrika/Marokko		07. März 1988
	88.45:677	großer Gummibehälter (Recycling.Material aus alten Autoreifen) (guemboura)	Afrika/Nordafrika/Marokko/Sidi Kacem/Sidi Redouane		07. März 1988
	88.45:678	1 Holzeimer mit Eisenbeschlägen und Eisenhenkel	Afrika/Nordafrika/Marokko		07. März 1988
	88.45:679	Holztrichter (douaz) für Öl, mit alter Flickung aus Metall	Afrika/Nordafrika/Marokko		07. März 1988
	88.45:680	1 großer Couscous-Fusschale aus Holz mit alter Flickung	Afrika/Nordafrika/Marokko		07. März 1988
	88.45:681	1 große Kelebasse für Buttermilch (leben) und z. Buttern (Karaa)	Afrika/Nordafrika/Marokko/--/Slit		07. März 1988
	88.45:682	1 flaschenförmige Kalebasse, Wassergefäß	Afrika/Nordafrika/Marokko/--/Slit		07. März 1988
	88.45:683	1 flaschenförmige Kürbiskalebasse, (karaa srira), Wassertrinkgefäß	Afrika/Nordafrika/Marokko/--/Slit		07. März 1988
	88.45:684	1 großer Brotkorb mit spitzhütigem Deckel (berb azeka)	Afrika/Nordafrika/Marokko/--/Mhamid/ Foum Zguid		07. März 1988
	88.45:685	1 flacher Couscous Korb, grün, rot, natur (berb. isgui, arab tbague)	Afrika/Nordafrika/Marokko		07. März 1988
	88.45:686	1 Suppenmehl-und Couscous-Sieb	Afrika/Nordafrika/Marokko		07. März 1988
	88.45:687	1 großer flacher Korb zum Aussortieren schlechter Getreidekörner (para limpiar el trigo; tbak, tbague)	Afrika/Nordafrika/Marokko/--/Provinz Taounate		07. März 1988
	88.45:688	1 kleiner Henkelkorb aus Zwergpalmenblättern geflochten	Afrika/Nordafrika/Marokko/Taza-Al Hoceïma-Taounate/Taounate/Ain Bouchrik		07. März 1988
	88.45:689	1 Handbesen (staba) aus Palmblättern	Afrika/Nordafrika/Marokko		07. März 1988

Please note that many designations may have been identified as faulty, outdated or as racist abuse since the inventories' original conception.

Bild	Inventarnummer	Objektbezeichnung	Herkunft	Ethnie	Eingangsdatum
	88.45:690	1 Satz von 10 kleinen Handbesen (staba, pl. stata)	Afrika/Nordafrika/Marokko/-/Fès		07. März 1988
	88.45:691	1 Olivenpressesieb, aus Palmenblättern geflochten (schämia del zitouna)	Afrika/Nordafrika/Marokko		07. März 1988
	88.45:692	[gesehen: ein kleines Holzstück, leicht konische Form] Olivenhandpresse, komplett, bestehend aus 9 Einzelelementen und gebrauchtem Sieb (hassara)	Afrika/Nordafrika/Marokko		07. März 1988
	88.45:693	1 Paar Kardierkämme für Wolle (berb unschdan, arab. el karschel)	Afrika/Nordafrika/Marokko		07. März 1988
	88.45:694	1 Paar Wollkämme (mista, pl. msad);	Afrika/Nordafrika/Marokko		07. März 1988
	88.45:695	1 alter Teppichkamm (tazdout), handgeschmiedet	Afrika/Nordafrika/Marokko/--/Ait Ougah		07. März 1988
	88.45:696	1 alter Teppichkamm (tazdout)	Afrika/Nordafrika/Marokko/--/Ait Ougah		07. März 1988
	88.45:697	1 alter Teppichkamm (arab. mdrá zarbia, berb. tamdigt)	Afrika/Nordafrika/Marokko		07. März 1988
	88.45:698	1 Hufeisen für Maultiere (sfea)	Afrika/Nordafrika/Marokko		07. März 1988

Please note that many designations in this list have been identified as faulty, outdated or as racist abuse since the inventories' original conception.

Bild	Inventarnummer	Objektbezeichnung	Herkunft	Ethnie	Eingangsdatum
					
	88.45:699	1 Hufeisen für Maultiere (sfea)	Afrika/Nordafrika/Marokko		07. März 1988
	88.45:700	1 Zuckerhammer (talmijent), aus Messing und Eisen	Afrika/Nordafrika/Marokko		07. März 1988
	88.45:701	1 Zuckerhammer (talmijent), aus Holz, kleiner Typ	Afrika/Nordafrika/Marokko		07. März 1988
	88.45:702	Zuckerhammer (talmijent), mit Berbermuster	Afrika/Nordafrika/Marokko/--/Asseka-n-Ouzgrouz		07. März 1988
	88.45:703	1 Zuckerhammer (talmijent), mit Kreisdekor	Afrika/Nordafrika/Marokko/Hoher Atlas	<Afrika>/<Nordafrika>/Berber	07. März 1988
	88.45:704	1 Zuckerhammer (talmijent); aus Holz; verziert	Afrika/Nordafrika/Marokko/Hoher Atlas	<Afrika>/<Nordafrika>/Berber	07. März 1988
	88.45:705	1 geschlossenes Schilfkörbchen mit Kosmetikartikeln für die Braut (arab. asfod)	Afrika/Nordafrika/Marokko		07. März 1988
	88.45:706	Inhalt des Körbchens: Tonschale mit rotem Schminkmaterial im Inneren und diversen Farbpigmenten in Papier	Afrika/Nordafrika/Marokko		07. März 1988

Please note that many designations in this list have been identified as faulty, outdated or as racist abuse since the inventories' original conception.

Bild	Inventarnummer	Objektbezeichnung	Herkunft	Ethnie	Eingangsdatum
	88.45:707	1 Spiegelfragment	Eurasien		07. März 1988
	88.45:708	1 Taschenkamm	Eurasien		07. März 1988
	88.45:709	1 Taschenkamm aus Horn, alter Typ	Afrika/Nordafrika/Marokko/-/Fès		07. März 1988
	88.45:710	1 Schminkstab aus Horn	Eurasien		07. März 1988
	88.45:711	1 Schminkbehälter für Augenschminke (Kohel), mit Schminkstab , Drechselarbeit	Eurasien		07. März 1988
	88.45:712	1 Schminkbehälter für Augenschminke (Kohel), mit Schminkstab , Drechselarbeit	Afrika/Nordafrika/Marokko		07. März 1988
	88.45:713	1 Fruchtstand einer Samenpflanze: Stengel (abgebrochen)	Eurasien		07. März 1988
	88.45:714	1 Haut- "Schwamm" (Hammam-"Stein") aus Ton (farraka)	Afrika/Nordafrika/Marokko/Taza-Al Hoceïma-Taounate/Taounate/Ain Bouchrik		07. März 1988
	88.45:715	1 Paar Gewandfibeln (arab.shouka, berb houleba) mit Kette, Silber	Afrika/Nordafrika/Marokko/Hoher Atlas	<Afrika>/<Nordafrika>/Berber	07. März 1988
	88.45:716	1 Paar Gewandfibeln (arab.shouka, berb houleba) ohne Kette, Silber	Afrika/Nordafrika/Marokko/Hoher Atlas	<Afrika>/<Nordafrika>/Berber	07. März 1988
	88.45:717	1 Paar Fußreifen (hilhal), schweres Silber mit Stempeldekor	Afrika/Nordafrika/Marokko		07. März 1988
	88.45:718	1 Paar Armreifen (demelij) aus Silber	Afrika/Nordafrika/Marokko/Rif	<Afrika>/<Nordafrika>/Berber	07. März 1988
	88.45:719	1 Armreifen, Silber, Dekor vor schwarzem Grund	Afrika/Nordafrika/Marokko		07. März 1988

Please note that many designations in this list have been identified as faulty, outdated or as racist abuse since the inventories´ original conception.

Bild	Inventarnummer	Objektbezeichnung	Herkunft	Ethnie	Eingangsdatum
	88.45:720	1 Armreifen mit Buckeldekor für Kinder	Afrika/Nordafrika/Marokko		07. März 1988
	88.45:721	1 Armreifen, anderes Dekor	Afrika/Nordafrika/Marokko		07. März 1988
	88.45:722	1 kleiner dünner Armreifen, Silber	Afrika/Nordafrika/Marokko		07. März 1988
	88.45:723	1 Armreifen mit Kreuzdekor, dünn, Silber	Afrika/Nordafrika/Marokko		07. März 1988
	88.45:724	1 Armreifen mit Zickzackdekor	Afrika/Nordafrika/Marokko		07. März 1988
	88.45:725	1 Armreifen mit Pfeildekor	Afrika/Nordafrika/Marokko		07. März 1988
	88.45:726	1 Armreifen mit Flechtdekor (5 dünne Armreifen: 350 DH)	Afrika/Nordafrika/Marokko		07. März 1988
	88.45:727	1 breiter Armreifen mit Emaildekor und Kette	Afrika/Nordafrika/Marokko		07. März 1988
	88.45:728	1 Armreifen mit prismatischen Aufsätzen	Afrika/Nordafrika/Marokko		07. März 1988

Please note that many designations in this list have been identified as faulty, outdated or as racist abuse since the inventories' original conception.

Bild	Inventarnummer	Objektbezeichnung	Herkunft	Ethnie	Eingangsdatum
					
	88.45:729	1 Fingerring, Silber, mit Aufsatzelement	Afrika/Nordafrika/Marokko		07. März 1988
	88.45:730	1 Fingerring, mit Farbeinlagen	Afrika/Nordafrika/Marokko		07. März 1988
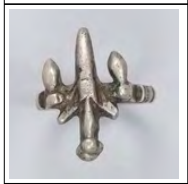	88.45:731	1 Fingerring, mit Heuschreckenmotiv	Afrika/Nordafrika/Marokko		07. März 1988
	88.45:732	1 Fingerring, mit Kreuzmotiv	Afrika/Nordafrika/Marokko		07. März 1988
	88.45:733	1 Fingerring, konisch zulaufend	Afrika/Nordafrika/Marokko		07. März 1988
	88.45:734	1 arabisches Amulett mit Inschrift (ayat al Kursi)	Afrika/Nordafrika/Marokko		07. März 1988
	88.45:735	1 jüdisches Amulett mit Inschrift (el egdl), magisches Quadrat (?)	Afrika/Nordafrika/Marokko		07. März 1988

Please note that many designations in this list have been identified as faulty, outdated or as racist abuse since the inventories´ original conception.

Bild	Inventarnummer	Objektbezeichnung	Herkunft	Ethnie	Eingangsdatum
					
	88.45:736	1 große Hand der Fatma (Khemsa=fünf), Kupfer mit Silberelementen und Kupferapplikationen u. Glassteinen	Afrika/Nordafrika/Marokko		07. März 1988
	88.45:737	Foto Hennamuster: Braut mit Henna-Muster auf Handvorder-und Rückseite	Afrika/Nordafrika/Marokko		07. März 1988
	88.45:738	Foto Hennamuster: Braut mit Henna-Muster auf Handvorder-und Rückseite, sowie 2 Fußmuster	Afrika/Nordafrika/Marokko		07. März 1988
	88.45:739	Foto Hennamuster: 1 Braut mit Henna-Mustern, Braut mit drei Handmustern und 2 Fußmustern	Afrika/Nordafrika/Marokko		07. März 1988
	88.45:740	Foto Hennamuster: 1 Braut mit Henna-Muster, Braut mit Handmuster	Afrika/Nordafrika/Marokko		07. März 1988
	88.45:741	Foto Hennamuster: 2 Handmuster	Afrika/Nordafrika/Marokko		07. März 1988
	88.45:742	Foto Hennamuster: 2 Handmuster	Afrika/Nordafrika/Marokko		07. März 1988
	88.45:743	Foto Hennamuster: 2 Handmuster	Afrika/Nordafrika/Marokko		07. März 1988
	88.45:744	Foto Hennamuster: 2 Hand- und 2 Fußmuster	Afrika/Nordafrika/Marokko		07. März 1988
	88.45:745	Foto Hennamuster: 3 Hand- und 2 Fußmuster	Afrika/Nordafrika/Marokko		07. März 1988
	88.45:746	Foto Hennamuster: 1 Handmuster	Afrika/Nordafrika/Marokko		07. März 1988
	88.45:747	Foto Hennamuster: 1 Handmuster	Afrika/Nordafrika/Marokko		07. März 1988
	88.45:748	Foto Hennamuster: 1 Handmuster	Afrika/Nordafrika/Marokko		07. März 1988
	88.45:749	Foto Hennamuster: 1 Handmuster mit Rose	Afrika/Nordafrika/Marokko		07. März 1988
	88.45:750	Foto Hennamuster: 2 Fußmuster	Afrika/Nordafrika/Marokko/-/Fès		07. März 1988
	88.45:751	Foto Hennamuster: 2 Fußmuster	Afrika/Nordafrika/Marokko		07. März 1988
	88.45:752	Foto Hennamuster: 2 Fußmuster auf Fliesen	Afrika/Nordafrika/Marokko		07. März 1988
	88.45:753	1 Perlenhalsschmuck, schwarz-weiße Perlen	Afrika/Nordafrika/Marokko		07. März 1988

Please note that many designations in this list have been identified as faulty, outdated or as racist abuse since the inventories' original conception.

Bild	Inventarnummer	Objektbezeichnung	Herkunft	Ethnie	Eingangsdatum
					
	88.45:754	1 Perlengürtel mit Berbermotiven; schmal	Afrika/Nordafrika/Marokko		07. März 1988
	88.45:755	1 Perlengürtel, z.T. mit Hand der Fatma	Afrika/Nordafrika/Marokko		07. März 1988
	88.45:756	1 Kunstledergürtel mit Perlenapplikation (hadjam)	Afrika/Nordafrika/Marokko/--/Slit		07. März 1988
	88.45:757	1 Ledergürtel mit Applikationsstickerei; (zeitgenössisch)	Afrika/Nordafrika		07. März 1988
	88.45:758	Brautgürtel mit Goldfadenstickerei, alt, Enden unvollständig	Afrika/Nordafrika/Marokko/-/Fès		07. März 1988
	88.45:759	1 Brautgürtel, z.T. mit Boteh-Muster, relativ unvollständig	Afrika/Nordafrika/Marokko/-/Fès		07. März 1988
	88.45:760	1 Brautgürtel, relativ unvollständig (hazam)	Eurasien		07. März 1988
	88.45:761	1 Brautgürtel, vollständig (hazam)	Eurasien		07. März 1988
	88.45:761a	1 Brautgürtel, vollständig (hazam)			07. März 1988
	88.45:762	1 Brautgürtel, Fragment (Hälfte und Enden fehlen)	Eurasien		07. März 1988
	88.45:763	1 breiter Stützgürtel	Afrika/Nordafrika/Marokko/Rif		07. März 1988
	88.45:764	1 Hüftgürte (Kurzi)	Afrika/Nordafrika/Marokko		07. März 1988
	88.45:765	1 Hüftgürtel, anderers Dekor	Afrika/Nordafrika/Marokko		07. März 1988
	88.45:766	1 Hüftgürtel, dünnes Kunststoffmaterial, gebraucht	Eurasien		07. März 1988
	88.45:767	1 breiter Wickelrock aus Wolle	Afrika/Nordafrika/Marokko		07. März 1988

Please note that many designations in this list have been identified as faulty, outdated or as racist abuse since the inventories' original conception.

Bild	Inventarnummer	Objektbezeichnung	Herkunft	Ethnie	Eingangsdatum
	88.45:768	1 breiter Wickelrock aus Wolle (mendil)	Afrika/Nordafrika/Marokko		07. März 1988
	88.45:769	1 breiter Wickelrock aus Wolle (mendil), rot, blau, weiß	Afrika/Nordafrika/Marokko		07. März 1988
	88.45:770	breiter Wickelrock aus Wolle (mendil); rot-weiß gestreift	Afrika/Nordafrika/Marokko/--/Chechaouen		07. März 1988
	88.45:771	1 Schultertuch mit Durchbrucharbeit	Afrika/Nordafrika/Marokko		07. März 1988
	88.45:772	1 Schultertuch mit Durchbrucharbeit	Afrika/Nordafrika/Marokko		07. März 1988
	88.45:773	1 Schultertuch mit Durchbrucharbeit	Afrika/Nordafrika/Marokko		07. März 1988
	88.45:774	1 Schultertuch mit Durchbrucharbeit	Afrika/Nordafrika/Marokko		07. März 1988
	88.45:775	1 Schultertuch, Dekor im webprozeß eingeworben	Afrika/Nordafrika/Marokko		07. März 1988
	88.45:776	Inventarnummer gestrichen	Afrika/Nordafrika/Marokko		07. März 1988
	88.45:777	1 Kopftuch (derra) mit Stickerei-Muster	Afrika/Nordafrika/Marokko		07. März 1988
	88.45:778	1 Kopftuch (derra, Pl. derret), von Fatma bent Ali Si Abdessalam, Donar Lekheis, Kabyla Mettioua, erw. Souh el Had Tervual	Afrika/Nordafrika/Marokko		07. März 1988
	88.45:779	1 Kopftuch (derra, Pl. derret), von Fatma bent Ali Si Abdessalam, Donar Lekheis, Kabyla Mettioua, erw. Souh el Had Tervual	Afrika/Nordafrika/Marokko		07. März 1988
	88.45:780	1 Kopfbedeckung für Männer, weiß	Afrika/Nordafrika/Marokko		07. März 1988
	88.45:781	1 Kopfbedeckung für Männer, grün (mit Figuren)	Afrika/Nordafrika/Marokko		07. März 1988
	88.45:782	1 Kopfbedeckung für Männer, hell, mit Figuren	Afrika/Nordafrika/Marokko		07. März 1988
	88.45:783	1 Kopfbedeckung für Männer, grün, mit geometrischen Mustern, Ail Kaddouz Kadivo	Afrika/Nordafrika/Marokko		07. März 1988
	88.45:784	1 Kopfbedeckung für Männer, grün, mit geometrischen Mustern, Lalla Takarkoust	Afrika/Nordafrika/Marokko		07. März 1988
	88.45:785	1 Kopfbedeckung für Männer, gelb, mit geometrischen Mustern	Afrika/Nordafrika/Marokko		07. März 1988
	88.45:786	Kopfbedeckung für Männer, grün, Kunststoff	Afrika/Nordafrika/Marokko		07. März 1988
	88.45:787	1 Kopftuch, Durchbrucharbeit, weißer Kunststoff	Afrika/Nordafrika/Marokko		07. März 1988
	88.45:788	1 Schultertuch, Blumenmuster mit Silberfäden	Afrika/Nordafrika/Marokko		07. März 1988
	88.45:789	1 langes Hemdkleid, weiß	Afrika/Nordafrika/Marokko		07. März 1988

Please note that many designations in this list have been identified as faulty, outdated or as racist abuse since the inventories' original conception.

Bild	Inventarnummer	Objektbezeichnung	Herkunft	Ethnie	Eingangsdatum
	88.45:790	1 langes Hemdkleid, weiß	Afrika/Nordafrika/Marokko		07. März 1988
	88.45:791	1 langes Unterhemd	Afrika/Nordafrika/Marokko		07. März 1988
	88.45:792	1 Unterhose, Slip	Afrika/Nordafrika/Marokko		07. März 1988
	88.45:793	1 Paar weiße Söckchen	Afrika/Nordafrika/Marokko		07. März 1988
	88.45:794	Brauttracht: 1 Paar weiße Pantoffelschuhe	Afrika/Nordafrika/Marokko/Taza-Al Hoceïma-Taounate/Taounate/Ain Bouchrik		07. März 1988
	88.45:795	1 Paar Schuhe, goldbestickt	Afrika/Nordafrika/Marokko		07. März 1988
	88.45:796	[reich] besticktes Hemdkleid	Afrika/Nordafrika/Marokko		07. März 1988
	88.45:797	1 Schulter- oder Kopftuch, bestickt	Afrika/Nordafrika/Marokko		07. März 1988
	88.45:798	1 Schultertuch, Fragment	Afrika/Nordafrika/Marokko		07. März 1988
	88.45:799	1 goldbestickte Weste	Afrika/Nordafrika/Marokko		07. März 1988
	88.45:800	1 Halsschmuck mit Kunstperlen, neu; Metallbesatz, Stoffschleife	Afrika/Nordafrika/Marokko		07. März 1988
	88.45:801	1 Halsschmuck, mehrere Kunstperlenschnüre	Afrika/Nordafrika/Marokko		07. März 1988
	88.45:802	1 Hemdkleid, bestickt	Afrika/Nordafrika/Marokko		07. März 1988
	88.45:803	1 Hose, bestickt	Afrika/Nordafrika/Marokko		07. März 1988
	88.45:804	1 Hose, bestickt	Afrika/Nordafrika/Marokko		07. März 1988
	88.45:805	1 Gesichtsschleier (vor Mund und Nase gebunden)	Afrika/Nordafrika/Marokko		07. März 1988
	88.45:806	1 weiße Pluderhose (sorouel)	Afrika/Nordafrika/Marokko		07. März 1988
	88.45:807	1 weißes Männergewand (Djellaba), Stoff vom Souk el Had Teroual, geschneidert von unserem Hauswirt und Fqih Rami in Slit, Beni Mezguilda	Afrika/Nordafrika/Marokko		07. März 1988
	88.45:808	1 weiße feine Djellaba, städtisches Gewand	Afrika/Nordafrika/Marokko		07. März 1988
	88.45:809	1 gebrauchte Djellaba, braun	Afrika/Nordafrika/Marokko		07. März 1988
	88.45:810	Miniatur-Djellaba, erworben bei Schneider in Tetouan	Afrika/Nordafrika/Marokko/--/Tetouan		07. März 1988

Please note that many designations in this list have been identified as faulty, outdated or as racist abuse since the inventories' original conception.

Bild	Inventarnummer	Objektbezeichnung	Herkunft	Ethnie	Eingangsdatum
					
	88.45:811	Miniatur-Djellaba, erworben bei Schneider in Tetouan	Afrika/Nordafrika/Marokko/--/Tetouan		07. März 1988
	88.45:812	Miniatur-Djellaba, erworben bei Schneider in Tetouan	Afrika/Nordafrika/Marokko/--/Tetouan		07. März 1988
	88.45:813	große bestickte Decke	Afrika/Nordafrika/Marokko/-/Fès		07. März 1988
	88.45:814	1 Zuckersack, Sucre Taouss, Sucre Granulé, Sucrerie de Zemamra (Doukkala), gebraucht	Afrika/Nordafrika/Marokko		07. März 1988
	88.45:815	1 Zuckersack, Sucre Taouss, Sucre Granulé, Sucrerie de Zemamra (Doukkala), gebraucht	Afrika/Nordafrika/Marokko		07. März 1988
	88.45:816	1 Zuckersack, Sucre Taouss, Sucre Granulé, Sucrerie de Zemamra (Doukkala), gebraucht	Afrika/Nordafrika/Marokko		07. März 1988
	88.45:817	1 neuer Zuckersack (SUNAB)	Afrika/Nordafrika/Marokko		07. März 1988
	88.45:818	1 neuer Zuckersack (SUNAB)	Afrika/Nordafrika/Marokko		07. März 1988
	88.45:819	1 neuer Zuckersack (SUNAB)	Afrika/Nordafrika/Marokko		07. März 1988
	88.45:820	1 Marktzelt aus weißen Leinen, (Khaima del sokko) erw. im Souk von Ouezzane, m. Mohammed Mourabet	Afrika/Nordafrika/Marokko		07. März 1988
	88.45:821a	Eisenheringe für das Zelt (1 - 6)	Afrika/Nordafrika/Marokko		07. März 1988
	88.45:821b	Eisenheringe für das Zelt (1 - 6)	Afrika/Nordafrika/Marokko		07. März 1988
	88.45:821c	Eisenheringe für das Zelt (1 - 6)	Afrika/Nordafrika/Marokko		07. März 1988
	88.45:821d	Eisenheringe für das Zelt (1 - 6)	Afrika/Nordafrika/Marokko		07. März 1988
	88.45:821e	Eisenheringe für das Zelt (1 - 6)	Afrika/Nordafrika/Marokko		07. März 1988
	88.45:821f	Eisenheringe für das Zelt (1 - 6)	Afrika/Nordafrika/Marokko		07. März 1988

Please note that many designations in this list have been identified as faulty, outdated or as racist abuse since the inventories' original conception.

Bild	Inventarnummer	Objektbezeichnung	Herkunft	Ethnie	Eingangsdatum
	88.45:822	großer Teppich, Flachgewebe broschiert (harbal)	Afrika/Nordafrika/Marokko/-/Zemmour		07. März 1988
	88.45:823	großer Teppich, andere Musterkombination [als :822]	Afrika/Nordafrika/Marokko		07. März 1988
	88.45:824	kleiner Teppich, Flachgewebe	Afrika/Nordafrika/Marokko/-/Zemmour		07. März 1988
	88.45:825	kleiner Teppich, anderes Muster, Blautöne	Afrika/Nordafrika/Marokko/-/Zemmour		07. März 1988
	88.45:826	kleiner Teppich	Afrika/Nordafrika/Marokko/-/Zemmour		07. März 1988
	88.45:827	länglicher Kissenbezug, Flachgewebe	Afrika/Nordafrika/Marokko/-/Zemmour		07. März 1988
	88.45:828	kleiner quadratischer Kissenbezug, gewebt	Afrika/Nordafrika/Marokko/-/Zemmour		07. März 1988
	88.45:829	kleiner quadratischer Kissenbezug, anderes Motiv [als :828?]	Afrika/Nordafrika/Marokko		07. März 1988
	88.45:830	Umhänge-Doppeltasche, Flachgewebe	Afrika/Nordafrika/Marokko/-/Zemmour		07. März 1988
	88.45:831	1 Umhänge-Doppeltasche, Flachgewebe mit Pailletten	Afrika/Nordafrika/Marokko		07. März 1988
	88.45:832	länglicher Kissenbezug, Flachgewebe	Afrika/Nordafrika/Marokko		07. März 1988
	88.45:833	1 Schilfbodenmatte (el hasera) de junco (dis = Binsenart) und habal (= Zwergpalmenkette) mit Musterung (Sbigha; Zouak), Apfelmuster (Zefah) von Abdelkrim Shairi	Afrika/Nordafrika/Marokko		07. März 1988
	88.45:834	Gebetsmatte aus Schilf (Chasera le jemaa), von Ahmed el Hadj Rzaoni	Afrika/Nordafrika/Marokko/-/Fès		07. März 1988
	88.45:835	1 große Teetischplatte (sinia)	Afrika/Nordafrika/Marokko		07. März 1988
	88.45:836	1 Teetischklappgestell aus Holz	Afrika/Nordafrika/Marokko		07. März 1988
	88.45:837	Teetisch, Holz, bemalt im Stil von Tetouan	Afrika/Nordafrika/Marokko/--/Tetouan		07. März 1988
	88.45:838	1 Teetischplatte, Kupfer mit Pentagramm (Salomonsiegel), Rückseite verzinnt	Afrika/Nordafrika/Marokko		07. März 1988
	88.45:839	1 Teetischplatte, Messing	Afrika/Nordafrika/Marokko		07. März 1988
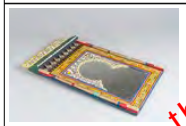	88.45:840	1 Spiegel mit bemalter Holzverkleidung (mercia) von Mohamed und Abderrahman ben Ayed, Dekor im Stil von Chechaouen	Afrika/Nordafrika/Marokko		07. März 1988
	88.45:841	1 Spiegel mit dekorierter Messingverkleidung	Afrika/Nordafrika/Marokko		07. März 1988

Please note that many designations in this list have been identified as faulty, outdated or as racist abuse since the inventories´ original conception.

Bild	Inventarnummer	Objektbezeichnung	Herkunft	Ethnie	Eingangsdatum
					
	88.45:842	1 kleiner Spiegel mit Messingverkleidung	Afrika/Nordafrika/Marokko		07. März 1988
	88.45:843	1 Modell einer Brautsänfte (buja) im Stil von Ouezzane	Afrika/Nordafrika/Marokko		07. März 1988
	88.45:844	1 originale große Brautsänfte (buja), Tischlerarbeit von mallem Mustafa Murabet, Tetouan, bemalt vom Meister ..., dazu gehörig: 2 Tragestangen	Afrika/Nordafrika/Marokko		07. März 1988
	88.45:845	1 Braut-Präsentier-"Teller" (el meida) aus Holz, bemalt von El Meidi Alami, Calle Talat Kebira, 10 (wird in Fès anstelle der hausförmigen Sänfte gebraucht)	Afrika/Nordafrika/Marokko		07. März 1988
	88.45:846	1 Paar große Brautkerzen, rot, dekoriert	Afrika/Nordafrika/Marokko		07. März 1988
	88.45:847	1 Paar kleine gedrehte Brautkerzen	Afrika/Nordafrika/Marokko		07. März 1988
	88.45:848	1 kleines fußbankähnliches Holzstühlchen (Koursi), von Mohamed ben Mourabed, Medina von Tetouan, wird auf dem Lande als Stuhlersatz verwendet	Afrika/Nordafrika/Marokko		07. März 1988
	88.45:849	1 Waschbrett aus Holz (ferraka)	Afrika/Nordafrika/Marokko/--/Tetouan		07. März 1988
	88.45:850	1 Lastsattel (aghlas = berb., bärdaa, hlassa = arab.) von Mohamed bel Houssein, Ait Agouarai, Tagadirt, N'Ait Yassin	Afrika/Nordafrika/Marokko		07. März 1988

Please note that many designations in this list have been identified as faulty, outdated or as racist abuse since the inventories' original conception.

Bild	Inventarnummer	Objektbezeichnung	Herkunft	Ethnie	Eingangsdatum
	88.45:851	1 Doppelpacktasche (shouari) für Maultier, z. B. für Tontransport	Afrika/Nordafrika/Marokko		07. März 1988
	88.45:852	1 Tragebeutel aus Leder, bemalt (taoulikt)	Afrika/Nordafrika/Marokko		07. März 1988
	88.45:853	1 große Sitzkissenhülle aus Leder, bemalt, reich dekoriert	Afrika/Nordafrika/Marokko		07. März 1988
	88.45:854	1 Fell einer Wildkatze, Hoher Atlas, Geschenk meines Dolmetschers Mohamed Azaim aus Amizmiz/Tizguine	Afrika/Nordafrika/Marokko		07. März 1988
	88.45:855	1 Vogelfalle (msida, pl. mseid), von Kindern in Ain Bouchrik, Prov. Taounate, selbst hergestellt	Afrika/Nordafrika/Marokko		07. März 1988
	88.45:856	1 Vogelfalle aus Draht	Afrika/Nordafrika/Marokko		07. März 1988
	88.45:857	1 Holzfigur (homme berbère), von Kouk Mohamed ben Lahsen	Afrika/Nordafrika/Marokko		07. März 1988
	88.45:858	1 Pflugmodell aus Holz, grob geschnitzt	Afrika/Nordafrika/Marokko		07. März 1988
	88.45:859	1 Kinderflöte in Vogelform mit Bambusmundstück ("silbern")	Afrika/Nordafrika/Marokko		07. März 1988
	88.45:860	1 Kinderflöte in Vogelform mit Bambusmundstück ("golden")	Afrika/Nordafrika/Marokko		07. März 1988
	88.45:861	1 Kinderflöte in Vogelform, Fragment	Afrika/Nordafrika/Marokko		07. März 1988
	88.45:862	1 Kif-Pfeife mit langem Mundstück aus Ton (arab. chkaf)	Afrika/Nordafrika/Marokko		07. März 1988
	88.45:863	1 kleiner Spiegel mit Wollumwicklung, von Harratin-Frauen in den südlichen Oasengebieten	Afrika/Nordafrika/Marokko		07. März 1988
	88.45:864	1 Wolldekorelement, farbig	Afrika/Nordafrika/Marokko		07. März 1988
	88.45:865	1 Wolldekorelement, andere Farben [als :864], mit Pailletten	Afrika/Nordafrika/Marokko		07. März 1988
	88.45:866	1 Wolldekorelement, einfacher	Afrika/Nordafrika/Marokko		07. März 1988

Please note that many designations in this list have been identified as faulty, outdated or as racist abuse since the inventories´ original conception.

Bild	Inventarnummer	Objektbezeichnung	Herkunft	Ethnie	Eingangsdatum
					
	88.45:867	Strohhut mit Wolldekoration	Afrika/Nordafrika/Marokko/Khémisset/ Tiflet		07. März 1988
	88.45:868	1 Kif-Pfeifenkopf	Afrika/Nordafrika/Marokko/Prov. Tétouan/Majjo		07. März 1988
	88.45:869	1 Kif-Pfeifenkopf	Afrika/Nordafrika/Marokko/Prov. Tétouan/Majjo		07. März 1988
	88.45:870	1 Kif-Pfeifenkopf	Afrika/Nordafrika/Marokko/Prov. Tétouan/Majjo		07. März 1988
	88.45:871	1 Kif-Pfeifenkopf	Afrika/Nordafrika/Marokko/Prov. Tétouan/Majjo		07. März 1988
	88.45:872	1 Kif-Pfeifenkopf	Afrika/Nordafrika/Marokko/Prov. Tétouan/Majjo		07. März 1988
	88.45:873	breiter Gewebegürtel	Afrika/Nordafrika/Marokko/Ouarzazate /Taznakht (?)		07. März 1988
	88.45:874	Frauengürtel (berb. tikisht)	Afrika/Nordafrika/Marokko/-/Souk Tleta Akhassat		07. März 1988
	88.45:875	Frauengürtel	Afrika/Nordafrika/Marokko	<Afrika>/<Nordafrika>/Berber	07. März 1988

Please note that many designations in this list have been identified as faulty, outdated or as racist abuse since the inventories' original conception.

Bild	Inventarnummer	Objektbezeichnung	Herkunft	Ethnie	Eingangsdatum
					
	88.45:876	breiter mit farbigen Wollfäden geschmückter Gürtel für Frauengewand aus Taghjichte	Afrika/Nordafrika/Marokko/Tiznit/Taghjichte		07. März 1988
	88.45:877	1 schwarzes Schultertuch mit Wollfäden- und Pailletten-Dekor	Afrika/Nordafrika/Marokko		07. März 1988
	88.45:878	schwarzes Schultertuch mit unterlegten Vorzeichnungen aus Papier, "Mustertuch"	Afrika/Nordafrika/Marokko		07. März 1988
	88.45:879	1 Kopftuch mit unterlegten Vorzeichnungen aus Papier, "Mustertuch"	Afrika/Nordafrika/Marokko		07. März 1988
	88.45:880	1 Kopftuch mit unterlegten Vorzeichnungen aus Papier, "Mustertuch"	Afrika/Nordafrika/Marokko		07. März 1988
	88.45:881	1 Haube (aklemom)	Afrika/Nordafrika/Marokko		07. März 1988
	88.45:882	1 große Erbrechtstafel mit der Erbrechtsfolge nach den Regeln von Koran und Sunna, gedruckt in Syrien, erworben bei Obsthändler in Medina von Fès in altem Ramen	Afrika/Nordafrika/Marokko		07. März 1988
	88.45:883	gerahmte Druckgraphik mit Koransprüchen, Geschäftsschmuck	Afrika/Nordafrika/Marokko/--/Tetouan		07. März 1988
	88.45:884	gerahmte Druckgraphik mit Koranspruch in Gestalt eines Knienden Beters, aus Geschäft in Teheran	Afrika/Nordafrika/Marokko		07. März 1988
	88.45:885	1 Druckgraphik mit den Wallfahrtsstätten aus Mekka	Afrika/Nordafrika/Marokko		07. März 1988
	88.45:886	1 Druckgraphik, klein, in Papprahmen mit Glasscheibe	Afrika/Nordafrika/Marokko		07. März 1988
	88.45:887	1 Druckgraphik, klein, Moscheebezirk in Mekka	Afrika/Nordafrika/Marokko		07. März 1988
	88.45:888	1 Druckgraphik, sitzender Khalif oder Sultan, in Papprahmen	Afrika/Nordafrika/Marokko		07. März 1988
	88.45:889	1 Druckgraphik mit Korankartuschen, in Papprahmen	Afrika/Nordafrika/Marokko		07. März 1988
	88.45:890	1 Druckgraphik mit zwei Kartuschen, in Papprahmen	Afrika/Nordafrika/Marokko		07. März 1988

Please note that many designations in this list have been identified as faulty, outdated or as racist abuse since the inventories' original conception.

Bild	Inventarnummer	Objektbezeichnung	Herkunft	Ethnie	Eingangsdatum
	88.45:891	1 Druckgraphik mit einer Kartusche	Afrika/Nordafrika/Marokko		07. März 1988
	88.45:892	1 Druckgraphik mit vier Zeilen in arabischer Schrift	Afrika/Nordafrika/Marokko		07. März 1988
	88.45:893	1 Druckgraphik mit Koran und drei Zeilen in arabischer Schrift	Afrika/Nordafrika/Marokko		07. März 1988
	88.45:894	1 grün-schwarze Druckgraphik, arabische Schrift	Afrika/Nordafrika/Marokko		07. März 1988
	88.45:895	1 grün-schwarze Druckgraphik	Afrika/Nordafrika/Marokko		07. März 1988
	88.45:896	1 Druckgraphik mit Anrufung Allahs	Afrika/Nordafrika/Marokko		07. März 1988
	88.45:897	1 Druckgraphik mit Anrufung Allahs, Miniatur in Papprahmen, hinter Glas	Afrika/Nordafrika/Marokko		07. März 1988
	88.45:898	1 [k. A.]	Afrika/Nordafrika/Marokko		07. März 1988
	88.45:899	1 [k. A.]	Afrika/Nordafrika/Marokko		07. März 1988
	88.45:900	1 Ehrenurkunde der Töpferin Sfia bent Kaddour aus Ain Bouchrik, 23.Mai 1955	Afrika/Nordafrika/Marokko		07. März 1988
	88.45:901	1 Ehrenurkunde der Töpferin Sfia bent Kaddour aus Ain Bouchrik, 18.Mai 1949	Afrika/Nordafrika/Marokko		07. März 1988
	88.45:902	1 Packung grüner Tee, Thé vert spécial Chun Mee, Extra, La Menara	Afrika/Nordafrika/Marokko		07. März 1988
	88.45:903	1 Packung grüner Tee, kleiner(als:902), qualité spéciale	Afrika/Nordafrika/Marokko		07. März 1988
	88.45:904	1 Packung Henna-Blätter, Angebot vom Souk [gesehen 2 Tüten]	Afrika/Nordafrika/Marokko		07. März 1988
	88.45:905	1 Packung Seifen-Material, Angebot vom Souk	Afrika/Nordafrika/Marokko		07. März 1988
	88.45:906	1 getrocknetes Chamäleon (?) (Echse) (Taellou)	Afrika/Nordafrika/Marokko		07. März 1988
	88.45:907	1 Tonprobe, roter Ton (trab...), gemischt mit [siehe 88.45:908]	Afrika/Nordafrika/Marokko		07. März 1988
	88.45:908	1 Tonprobe, heller Ton (trab iroukoutu (berb), akel itahcen (arab) gemischt mit dem roten Ton 1:1	Afrika/Nordafrika/Marokko		07. März 1988
	88.45:909	1 Tonprobe, Ton für Wasserflaschen (tagdourt) und tajine (mäden tag dourt)	Afrika/Nordafrika/Marokko		07. März 1988
	88.45:910	1 Tonprobe, heller Ton für tajine, Tongrube 10 Jahre alt (akel ivoukoutu ou millil)	Afrika/Nordafrika/Marokko		07. März 1988

Please note that many designations in this list have been identified as faulty, outdated or as racist abuse since the inventories' original conception.

Bild	Inventarnummer	Objektbezeichnung	Herkunft	Ethnie	Eingangsdatum
	88.45:911	1 Tonprobe, roter Ton, wird mit dem hellen Ton (910) gemischt (akel asougra)	Afrika/Nordafrika/Marokko		07. März 1988
	88.45:912	1 Randscherbe eines Schmortopfes (tajine bouloudu)	Afrika/Nordafrika/Marokko		07. März 1988
	88.45:913	1 Randscherbe eines Schmortopfes (tajine amdouar)	Afrika/Nordafrika/Marokko		07. März 1988
	88.45:914	1 Tonprobe, heller Ton (akel on milil)	Afrika/Nordafrika/Marokko		07. März 1988
	88.45:915	1 Tonprobe, roter Ton, stärker (akel azgour ou ahmeri), wird mit 914 gemischt für Wasserkrüge	Afrika/Nordafrika/Marokko		07. März 1988
	88.45:916	1 Tonprobe, Mischung von 914 und 915	Afrika/Nordafrika/Marokko		07. März 1988
	88.45:917	1 Henkel (eingelassen in Wasserkrug) (afus n'ongdour)	Afrika/Nordafrika/Marokko		07. März 1988
	88.45:918	1 Abdeckplatte für Brennofen, Fragment (oughrif)	Afrika/Nordafrika/Marokko		07. März 1988
	88.45:919	1 Tonprobe (docar) aus der Tongrube soiuyak für Wasserkrüge, gemischt mit 920 (sguin)	Afrika/Nordafrika/Marokko		07. März 1988
	88.45:920	1 Tonprobe (sguin), wird zu gleichen Teilen mit 919 (docas) gemischt	Afrika/Nordafrika/Marokko		07. März 1988
	88.45:921	1 Tonprobe (gra) aus der oberen docar-Schicht zur Bereitung von Schlicker (engobe)	Afrika/Nordafrika/Marokko		07. März 1988
	88.45:922	1 Tonprobe (beiada/biyata) Material für Engobe der äußeren Oberfläche	Afrika/Nordafrika/Marokko		07. März 1988
	88.45:923	Farbprobe, Material für rote Farbe (hamara)	Afrika/Nordafrika/Marokko		07. März 1988
	88.45:924	Keramikpfännchen mit Läppchen und roter Engobe/Farbe, gleiche Töpferin	Afrika/Nordafrika/Marokko		07. März 1988
	88.45:925	2 Stöckchen zum Umrühren des Schlickers/Farbmaterial, gleiche Töpferin (Fatima b. Mohamed b. Ali; seanuad/aanuad? 16.9.87	Afrika/Nordafrika/Marokko/--/Slit/ Tarouel		07. März 1988
	88.45:926	Farbprobe, Material für schwarze Farbe (Kahala)	Afrika/Nordafrika/Marokko/Sidi Kacem/Kaitoun		07. März 1988
	88.45:927	Probe schwarzes Steinmaterial für schwarze Farbe (moghra)	Afrika/Nordafrika/Marokko/-/Oulja		07. März 1988
	88.45:928	1 Probe rotes Material (ahamar) für rote Farbe	Afrika/Nordafrika/Marokko		07. März 1988
	88.45:929	1 Tonprobe (große Menge heller Ton, doukka)	Afrika/Nordafrika/Marokko		07. März 1988
	88.45:930	1 Tonprobe, kleine Menge heller Ton	Afrika/Nordafrika/Marokko		07. März 1988

Please note that many designations in the list have been identified as faulty, outdated or as racist abuse since the inventories´ original conception.

Bild	Inventarnummer	Objektbezeichnung	Herkunft	Ethnie	Eingangsdatum
	88.45:931	Tonprobe, heller Ton (trab el ferish)	Afrika/Nordafrika/Marokko		07. März 1988
	88.45:932	Tonprobe, roter Ton (trab behmar, colorado)	Afrika/Nordafrika/Marokko/-/Hadoune		07. März 1988
	88.45:933	Tonprobe, gelber Ton (trab lesfar)	Afrika/Nordafrika/Marokko/-/Hadoune		07. März 1988
	88.45:934	Tonprobe der Engobe/Schlicker (trab del hak)	Afrika/Nordafrika/Marokko/--/Ifrane Ali		07. März 1988
	88.45:935	Tonprobe, fein zermalen (sä häla)	Afrika/Nordafrika/Marokko		07. März 1988
	88.45:936	Tonprobe (argile blanche, ghar tein)	Afrika/Nordafrika/Marokko		07. März 1988
	88.45:937	Tonprobe für helle Engobe	Afrika/Nordafrika/Marokko		07. März 1988
	88.45:938	1 Brennmaterial-Probe, wacholderähnlich (berb. tirqi, arab. arar)	Afrika/Nordafrika/Marokko		07. März 1988
	88.45:939	1 Brennmaterial-Probe, Bergkräuter (berb. Ifesgane, imzourí, hamikou)	Afrika/Nordafrika/Marokko		07. März 1988
	88.45:940	1 Brennmaterial-Probe, lorbeerähnlich (berb. taseft, arab. kerouch, beloud)	Afrika/Nordafrika/Marokko		07. März 1988
	88.45:941	1 Brennmaterial-Probe, diverse Bergsträucher	Afrika/Nordafrika/Marokko		07. März 1988
	88.45:942	Brennmaterial-Probe, Ginster (algnou?) für den Vorbrand (Arourde)	Afrika/Nordafrika/Marokko/-/Ait Hamed		07. März 1988
	88.45:943	Brennmaterial-Probe (berb. akchoud, pl. Ikchouden), Wacholder (?)	Afrika/Nordafrika/Marokko/-/Igourdane;Afrika/Nordafrika/Marokko/-/Ait Hamed		07. März 1988
	88.45:944	1 Karton mit diversen Wurzelholzproben einer Wacholderart (cullar de aghar)	Afrika/Nordafrika/Marokko		07. März 1988
	88.45:945	Brennmaterial-Probe Olivenkerne (zeitun, zitoun)	Afrika/Nordafrika/Marokko/--/Slit/Tarouel		07. März 1988
	88.45:946	Heilkräuter (satar (arab), azougui (berb.)	Afrika/Nordafrika/Marokko/-/Caidat Amizmiz		07. März 1988
	88.45:947	Sammlung von Heilkräutern aus dem Rif-Gebirge (aromatische Kräuter)	Afrika/Nordafrika/Marokko		07. März 1988
	88.45:948	1 Ölkännchen aus Weißblech	Europa/Portugal;Afrika/Nordafrika/Marokko		07. März 1988
	88.45:949	Sammlung von Seger-Kegeln zu Brandmessungen im Bereich zwischen	Europa/Deutschland		07. März 1988

Please note that many designations in this list have been identified as faulty, outdated or as racist abuse since the inventories' original conception.

Bild	Inventarnummer	Objektbezeichnung	Herkunft	Ethnie	Eingangsdatum
		ca. 600° und 900°			
	88.45:950	1 Butangasflasche, 11,8 kg	Afrika/Nordafrika/Marokko		07. März 1988
	88.53:1	Tüllü-Hochzeitsteppich	Asien/Vorderasien/Türkei/Anatolien	<Eurasien>/<Asien>/<Vorderasien>/Yörük	20.06.1988
	88.54:1	Teppichfragment, ca. 18./19. Jh.	Asien/Vorderasien/Kaukasus		20.06.1988
	88.55:1	Poster (DIN A 3) des Yavuz Sultan Selim	Asien/Vorderasien/Türkei		20.06.1988
	88.55:2	[keine Angabe]	Asien/Vorderasien/Türkei		20.06.1988
	88.55:3	Poster (DIN A 3): Soldatenszene im Lager	Asien/Vorderasien/Türkei		20.06.1988
	88.55:4	Poster (DIN A 3): Attilâ	Asien/Vorderasien/Türkei		20.06.1988
	88.55:5	Poster (DIN A 3): Osmanli Padisahlari	Asien/Vorderasien/Türkei		20.06.1988
	88.55:6	Poster (DIN A 3): Hazret-i-Ali	Asien/Vorderasien/Türkei		20.06.1988
	88.55:7	[große Karte/kleines] Poster: Szene mit Kamelen	Asien/Vorderasien/Türkei		20.06.1988
	88.55:8	[Cassette mit instrumentaler Musik "Mevlânâ"]	Asien/Vorderasien/Türkei		20.06.1988
	88.55:9	Comic "Karagöz ile Haciuat"	Asien/Vorderasien/Türkei		20.06.1988
	88.55:10	Nadelkissen zum Aufhängen, Aufschrift Mohammed	Asien/Vorderasien/Türkei		20.06.1988
	88.55:11	Nadelkissen zum Aufhängen, Aufschrift Allah	Asien/Vorderasien/Türkei		20.06.1988
	88.55:12	Blechauto, Polizeiauto mit 6 aufgemalten Polizisten	Asien/Vorderasien/Türkei		20.06.1988
	88.55:13	Blechauto, Bus mit aufgemalten Insassen	Asien/Vorderasien/Türkei		20.06.1988
	88.55:14	Kopftuch mit Mevlânâ-Motiven, grün	Asien/Vorderasien/Türkei		20.06.1988
	88.55:15	Kopftuch mit Mevlânâ-Motiven, lila	Asien/Vorderasien/Türkei		20.06.1988
	88.55:16	Papierfähnchen für den 19. Mai oder Atatürktag	Asien/Vorderasien/Türkei		20.06.1988
	88.55:17	Papierfähnchen für den 19. Mai oder Atatürktag	Asien/Vorderasien/Türkei		20.06.1988
	88.55:18	Figur aus Gips: sitzende Frau mit Blumen unter Palme. Touristenware (?)	Asien/Vorderasien/Türkei		20.06.1988
	88.55:19	Kinderflöte aus Plastik mit Vogelmotiv	Asien/Vorderasien/Türkei		20.06.1988

Please note that many designations in this list have been identified as faulty, outdated or as racist abuse since the inventories' original conception.

Bild	Inventarnummer	Objektbezeichnung	Herkunft	Ethnie	Eingangsdatum
	88.55:20a	Postkarte mit Motiv	Asien/Vorderasien/Türkei		20.06.1988
	88.55:20b	Postkarte mit Motiv	Asien/Vorderasien/Türkei		20.06.1988
	88.55:20c	Postkarte mit Motiv	Asien/Vorderasien/Türkei		20.06.1988
	88.55:20d	Postkarte mit Motiv	Asien/Vorderasien/Türkei		20.06.1988
	88.55:20e	Postkarte mit Motiv	Asien/Vorderasien/Türkei		20.06.1988
	88.55:20f	Postkarte mit Motiv	Asien/Vorderasien/Türkei		20.06.1988
	88.55:20g	Postkarte mit Motiv	Asien/Vorderasien/Türkei		20.06.1988
	88.55:20h	Postkarte mit Motiv	Asien/Vorderasien/Türkei		20.06.1988
	88.55:21a	1 Postkarte mit Folklore-Motiv	Asien/Vorderasien/Türkei		20.06.1988
	88.55:21b	1 Postkarte mit Folklore-Motiv	Asien/Vorderasien/Türkei		20.06.1988
	88.55:21c	1 Postkarte mit Folklore-Motiv	Asien/Vorderasien/Türkei		20.06.1988
	88.55:21d	1 Postkarte mit Folklore-Motiv	Asien/Vorderasien/Türkei		20.06.1988
	88.55:21e	1 Postkarte mit Folklore-Motiv	Asien/Vorderasien/Türkei		20.06.1988
	88.55:21f	1 Postkarte mit Folklore-Motiv	Asien/Vorderasien/Türkei		20.06.1988
	88.55:21g	1 Postkarte mit Folklore-Motiv	Asien/Vorderasien/Türkei		20.06.1988
	88.55:21h	1 Postkarte mit Folklore-Motiv	Asien/Vorderasien/Türkei		20.06.1988
	88.55:21i	1 Postkarte mit Folklore-Motiv	Asien/Vorderasien/Türkei		20.06.1988
	88.55:21j	1 Postkarte mit Folklore-Motiv	Asien/Vorderasien/Türkei		20.06.1988
	88.55:21k	1 Postkarte mit Folklore-Motiv	Asien/Vorderasien/Türkei		20.06.1988
	88.55:21l	1 Postkarte mit Folklore-Motiv	Asien/Vorderasien/Türkei		20.06.1988
	88.55:21m	1 Postkarte mit Folklore-Motiv	Asien/Vorderasien/Türkei		20.06.1988
	88.55:21n	1 Postkarte mit Folklore-Motiv	Asien/Vorderasien/Türkei		20.06.1988
	88.55:21o	1 Postkarte mit Folklore-Motiv	Asien/Vorderasien/Türkei		20.06.1988
	88.55:21p	1 Postkarte mit Folklore-Motiv	Asien/Vorderasien/Türkei		20.06.1988
	88.55:22	Glücksbringer bestehend aus Sicherheitsnadel, Textilkranz u. Blechmünze	Asien/Vorderasien/Türkei		20.06.1988
	88.55:23	[gesehen: Brosche mit Schmucksteinen und Metallperlen (Korankapsel?)] Korankapsel	Asien/Vorderasien/Türkei		20.06.1988
	88.55:24	Anstecknadel, bestehend aus Glasauge, Sicherheitsnadel und Sternzeichen (Waage) gegen den bösen Blick	Asien/Vorderasien/Türkei		20.06.1988
	88.55:25	Anstecknadel, bestehend aus: Glasauge,	Asien/Vorderasien/Türkei		20.06.1988

Please note that many designations in this list have been identified as faulty, outdated or as racist abuse since the inventories' original conception.

Bild	Inventarnummer	Objektbezeichnung	Herkunft	Ethnie	Eingangsdatum
		Plastikblume, Sicherheitsnadel für Kinder am linken Arm gegen den Bösen Blick getragen (früher), heute auch von Jugendlichen			
	88.55:26	Anstecknadel, bestehend aus: kleiner Puppe mit Zipfelmützchen, Sicherheitsnadel	Asien/Vorderasien/Türkei		20.06.1988
	88.55:27	Blechhülle zur Verzierung von Streichholzschachteln mit Konya-Motiv [mit Streichholzschachtel]	Asien/Vorderasien/Türkei		20.06.1988
	88.55:28	goldfarbene Amulettkapsel mit Koran	Asien/Vorderasien/Türkei		20.06.1988
	88.56:1	Gänseei mit Verlobungs- und Hochzeitspaar	Europa/Deutschland/Hessen		23.06.1988
	88.56:2	Gänseei mit Brautzug-Motiv	Europa/Deutschland/Hessen		23.06.1988
	88.56:3	Gänseei mit Kammerwagen-Motiv	Europa/Deutschland/Hessen		23.06.1988
	88.56:4	Gänseei mit Hochzeitstanz-Motiv	Europa/Deutschland/Hessen		23.06.1988
	88.81:1	1 Taubenkorb mit Deckelverschluß	Europa/Frankreich		04.07.1988
	88.81:2	1 großer Korb in Spiralwulsttechnik	Europa/Frankreich		04.07.1988
	88.81:3	1 kleiner Korb in Spiralwulsttechnik	Europa/Frankreich		04.07.1988
	88.82:1	1 Trachtenkalender mit hessischen Trachten, 1988	Europa/Deutschland (?)		04.07.1988
	88.83:1	1 Frauenkleid mit Blumenstickerei, Kunststoff	Europa/Bulgarien		17.08.1988
	88.83:2	1 bestickter Kissenbezug	Europa/Balkan		17.08.1988
	88.83:3	1 bestickter Kissenbezug	Europa/Balkan		17.08.1988
	88.84:1	1 Geigenbogen (für Kretische Lyra, s. Nr. 88.33:1)	Europa/Deutschland		14.08.1988
	88.85:1	1 Votiv- oder Andachtsbild von Santuario del Senor de Chalma, Mexiko (ca. 150	Amerika/Nordamerika/Mexiko		13.09.1988

Please note that many designations in this list have been identified as faulty, outdated or as racist abuse since the inventories' original conception.

Bild	Inventarnummer	Objektbezeichnung	Herkunft	Ethnie	Eingangsdatum
		km südwestl. v. Mexiko City)			
	88.85:2	1 Andenken aus Chalma mit der Aufschrift: No acceptamos propaganda protestante nide [?] otras sectas.	Amerika/Nordamerika/Mexiko		13.09.1988
	88.85:3	1 Heft mit Gebeten: Novena-St. Cristo de Chalma	Amerika/Nordamerika/Mexiko		13.09.1988
	88.85:4	1 Votivherz, Messing (?) mit rotem Band	Amerika/Nordamerika/Mexiko		13.09.1988
	88.85:5	1 "schmerzensreiches" Herz mit Dolchstoß, Silberlegierung	Amerika/Nordamerika/Mexiko		13.09.1988
	88.85:6	1 Votiv: Lungenflügel mit Rippen und Speiseröhre	Amerika/Nordamerika/Mexiko		13.09.1988
	88.85:7	1 Votiv: Leber oder Niere, Messing	Amerika/Nordamerika/Mexiko		13.09.1988
	88.85:8	1 Votiv, undefinierbar	Amerika/Nordamerika/Mexiko		13.09.1988
	88.85:9	1 Votiv, Augenpaar (gegen Augenleiden)	Amerika/Nordamerika/Mexiko		13.09.1988
	88.85:10	1 Votiv, Arm	Amerika/Nordamerika/Mexiko		13.09.1988
	88.85:11	1 Votiv, Bein	Amerika/Nordamerika/Mexiko		13.09.1988
	88.85:12	1 Votiv, Knieender	Amerika/Nordamerika/Mexiko		13.09.1988
	88.85:13	1 Votiv, Knieender, einfach	Amerika/Nordamerika/Mexiko		13.09.1988
	88.85:14	1 Votiv, Knieende	Amerika/Nordamerika/Mexiko		13.09.1988
	88.85:15	1 Votiv, Mädchenfigur	Amerika/Nordamerika/Mexiko		13.09.1988
	88.85:16	1 Votiv, Mädchenfigur	Amerika/Nordamerika/Mexiko		13.09.1988
	88.85:17	1 Votiv, Jungenfigur	Amerika/Nordamerika/Mexiko		13.09.1988
	88.85:18	1 Votiv, Jungenfigur	Amerika/Nordamerika/Mexiko		13.09.1988
	88.85:19	1 Medaille, verblichen	Amerika/Nordamerika/Mexiko		13.09.1988
	88.85:20	1 Votivgabe, Frauenkopf	Amerika/Nordamerika/Mexiko		13.09.1988
	88.85:21	1 Votivgabe, Männerkopf	Amerika/Nordamerika/Mexiko		13.09.1988
	88.85:22	1 Votivgabe, Esel, Messing	Amerika/Nordamerika/Mexiko		13.09.1988
	88.85:23	1 Votivgabe, Esel, Silberlegierung	Amerika/Nordamerika/Mexiko		13.09.1988
	88.85:24	1 Votivgabe, Kuh	Amerika/Nordamerika/Mexiko		13.09.1988
	88.85:25	1 Votivgabe, Pferd	Amerika/Nordamerika/Mexiko		13.09.1988
	88.85:26	1 Votivgabe, Schaf	Amerika/Nordamerika/Mexiko		13.09.1988
	88.85:27	1 Votivgabe, Schaf	Amerika/Nordamerika/Mexiko		13.09.1988
	88.85:28	1 Votivgabe, Haus mit Giebel	Amerika/Nordamerika/Mexiko		13.09.1988
	88.85:29	1 Votivgabe, Auto	Amerika/Nordamerika/Mexiko		13.09.1988

Please note that many designations in this list have been identified as faulty, outdated or as racist abuse since the inventories' original conception.

Bild	Inventarnummer	Objektbezeichnung	Herkunft	Ethnie	Eingangsdatum
	88.85:30	1 Votivgabe, Maiskolben	Amerika/Nordamerika/Mexiko		13.09.1988
	88.85:31	1 Amulett aus einer Frucht mit dem Bildnis der Virgen de la Soledad, roter Bommel und Perle, Oaxaca, soll gegen den "bösen Blick" (mal ojo) wirken	Amerika/Nordamerika/Mexiko		13.09.1988
	88.85:32	1 Frucht, augenähnlich, Basis des o. g. Amuletts	Amerika/Nordamerika/Mexiko		13.09.1988
	88.85:33	1 Andachtsbild der Gottesmutter mit Kurzer Geschichte des Wallfahrtsortes (englisch)	Amerika/Nordamerika/Mexiko		13.09.1988
	88.85:34	1 Andachtsbild der Virgen	Amerika/Nordamerika/Mexiko		13.09.1988
	88.85:35	1 Postkarte mit Gesichtsdetail	Amerika/Nordamerika/Mexiko		13.09.1988
	88.85:36	1 Postkarte mit Gesichtsdetail	Amerika/Nordamerika/Mexiko		13.09.1988
	88.85:37	1 farbiger Druck mit dem Bildnis des Schutzengels	Amerika/Nordamerika/Mexiko		13.09.1988
	88.85:38	1 Druck, gerahmt, mit Darstellung des hl. Todes (Santa Muerte), erworben auf Souvenirstand von Guadelupe	Amerika/Nordamerika/Mexiko		13.09.1988
	88.85:39	1 Topfständer für rundbodige Gefäße, Oaxaca	Amerika/Nordamerika/Mexiko		13.09.1988
	88.85:40	1 Formschale, Töpferhilfe	Amerika/Nordamerika/Mexiko		13.09.1988
	88.85:41	1 Formschale, Töpferhilfe	Amerika/Nordamerika/Mexiko		13.09.1988
	88.86:1	kretische Laute, hergestellt nach alten Vorbildern von dem Musikinstrumentenbauer Antonis Stefanakis	Europa/Griechenland		18.10.1988
	88.87:1	Paar Schuhe von Erwachsenen aus rotem Leder, einheimische Herstellung (1984)	Asien/Vorderasien/Syrien/-/Aleppo		05.10.1988
	88.87:2	Paar Schuhe von Erwachsenen aus rotem Leder, einheimische Herstellung (1984)	Asien/Vorderasien/Syrien/-/Aleppo		05.10.1988
	88.87:3	Paar Kinderschuhe, rotes Leder; einheimische Herstellung (1984)	Asien/Vorderasien/Syrien/-/Aleppo		05.10.1988
	88.87:4	Paar Kinderschuhe, rotes Leder; einheimische Herstellung (1984)	Asien/Vorderasien/Syrien/-/Aleppo		05.10.1988
	88.87:5	Sattelgurt mit Lederapplikation (Chagrinleder), verzinkte Eisenschnallen	Asien/Zentralasien/Afghanistan		05.10.1988
	88.87:6	kleiner Knüpfteppich (Kissenbezug?), 19. Jh. (?)	Asien/Zentralasien	<Eurasien>/<Asien>/<Zentralasien>/Turkmenen: Ersari	05.10.1988

Please note that many designations in this list have been identified as faulty, outdated or as racist abuse since the inventories' original conception.

Bild	Inventarnummer	Objektbezeichnung	Herkunft	Ethnie	Eingangsdatum
	88.87:7	geknüpfte Teppichtasche, Belutsch, um 1900	Asien/Zentralasien/Afghanistan	<Eurasien>/<Asien>/Belutschen	05.10.1988
	88.87:8	geknüpfte Teppichtasche, fein geknüpft, Belutsch, um 1900	Asien/Zentralasien/Afghanistan	<Eurasien>/<Asien>/Belutschen	05.10.1988
	88.87:9	Doppeltasche (Satteltasche, Khordjin), feines Gewebe, Belutsch; durchgewebt, Aufhängung Schlaufen	Asien/Zentralasien/Afghanistan		05.10.1988
	88.87:10	Doppeltasche (Satteltasche, Khordjin), Knüpfarbeit, um 1900; rot mit Muster	Asien/Zentralasien/Afghanistan	<Eurasien>/<Asien>/<Zentralasien>/Turkmenen: Ersari	05.10.1988
	88.87:11	Schmuckstreifen für das Brautkamel, Knüpfarbeit	Asien/Zentralasien	<Eurasien>/<Asien>/<Zentralasien>/Turkmenen: Ersari	05.10.1988
	88.87:12	Gewandbesatz, feines Seidengewebe	Asien/Zentralasien/Usbekistan/-/Buchara	<Eurasien>/<Asien>/<Zentralasien>/Sarten	05.10.1988
	88.87:13	Prunkweste, besetzt mit Halbedelsteinen, Korallen, Hornperlen, Gebetskettenfragmenten etc. auf Brokat-Seidengewebe, 19. Jh.	Asien/Zentralasien/Afghanistan		05.10.1988
	88.88:1	türkischer Kelim, 19. Jh.	Asien/Vorderasien/Türkei/Anatolien		18.10.1988
	88.89:1	1 Ethrog-Dose aus Strohgeflecht für zitrusähnliche Ethrog-Frucht, für Laubhüttenfest (Judaica)	Europa/Polen		18.11.1988
	88.90:1	1 Wasserkrug mit Glattedekor, Schwarzkeramik	Europa/Ungarn		18.11.1988
	88.91:1	Kreuzigungsdarstellung (siklat) auf Kuhhaut gemalt, Volksmalerei	Afrika/Ostafrika/Äthiopien		28.11.1988
	88.92:1	1 Hutschachtel mit weihnachtlicher Malerei: Engel mit Weihnachtsbaum	Europa/Deutschland		28.11.1988
	88.93:1	1 Stollentruhe, Nußbaumholz, Frontseite mit Schnitzdekor	Asien/Zentralasien/Afghanistan/Nuristan		28.11.1988
	88.93:2	Teppich, Flachgewebe mit Karawanenzug-Dekor	Asien/Zentralasien/Afghanistan		28.11.1988

Please note that many designations in this list have been identified as faulty, outdated or as racist abuse since the inventories' original conception.

Bild	Inventarnummer	Objektbezeichnung	Herkunft	Ethnie	Eingangsdatum
	88.94:1	1 Prunkmantel mit Goldbrokatstickerei, Korallen-geschmückten Knöpfen und Seidenfutter, 19. Jh.	Europa/Albanien		28.11.1988
	88.95:1	Osterei, traditionell bemalt und lackiert, Touristenproduktion	Ozeanien/Südostasien/Indonesia/Bali		29.11.1988
	88.95:2	Osterei, traditionell bemalt und lackiert, Touristenproduktion, neuere Bemalungsart	Ozeanien/Südostasien/Indonesia/Bali		29.11.1988
	88.95:3	[gesehen:eine kleine quadratische Korbschachtel mit Deckel] Osterei, traditionell bemalt und lackiert, Touristenproduktion, moderne Bemalungsart	Ozeanien/Südostasien/Indonesia/Bali		29.11.1988
	88.96:1	1 Blockkrippe: Maria, Josef und Kind, Ebenholz	Afrika/Ostafrika/Tansania	--/Makonde	29.11.1988
	88.97:1	Ikone, im alten Stil von A. Zalewski gemalt, Maria Empfängnis, ukrainische Tradition	Europa/Deutschland		29.11.1988
	88.98:1	1 Zwetschgenmännle, Frau aus Zwetschgen	Europa/Deutschland/Bayern/-/Nürnberg		29.11.1988
	88.98:2	1 Zwetschgenmännle, Mann aus Zwetschgen	Europa/Deutschland/Bayern/-/Nürnberg		29.11.1988
	88.98:3	1 Eierzucker-Gebäck, Herz-, Granat-Apfel-, Traubenmotiv (mit Pflanzenfarben bemalt)	Europa/Deutschland/Bayern/-/Nürnberg		29.11.1988
	88.99:1	1 Kreuz, Klöppelarbeit, von Frau Kißkalt geklöppelt	Europa/Deutschland/Bayern/-/Nürnberg		29.11.1988
	88.100:1	1 Zinnfigur, Schaukelpferdchen, bemalt, in alter Form gegossen, Christbaumschmuck	Europa/Deutschland/Bayern/-/Nürnberg		29.11.1988
	88.101:1	Becher, blau-weiß-braun glasiert, Bunzlauer-Tradition	Europa/Deutschland		29.11.1988
	88.102:1	1 Weißstickerei, Taschentuch	Europa/Polen/Schlesien		29.11.1988
	88.103:1	1 Gewürzsträußchen, Typ Chiemsee	Europa/Deutschland		29.11.1988
	88.104:1	1 Triptichon mit Filzscherenschnitt, Weihnachtsbaummotive; Papier	Europa/Deutschland/Rheinland		29.11.1988

Please note that many designations in this list have been identified as faulty, outdated or as racist abuse since the inventories' original conception.

Bild	Inventarnummer	Objektbezeichnung	Herkunft	Ethnie	Eingangsdatum
					
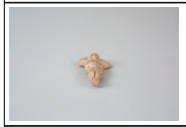	88.105:1	1 Tonfigur, stehender Engel, Modelarbeit, Farbreste, 18. Jh. (?)	Europa/Deutschland (?)		28.09.1988
	88.105:2	1 Paar Puppenschuhe, Seide/Karton, 19. Jh. (in einem Schuh Haare!)	Europa/Deutschland (?)		28.09.1988
	88.106:1	1 Hexe, auf Besen reitend, in Heimarbeit von Frau Weiß, Oberpfalz, hergestellt	Europa/Deutschland/Bayern/Oberpfalz		29.11.1988
	88.108:1	Männergewand mit Brokatstickerei aus Kaukaban (Fluchtort der Schibam Leute) im Dschibam-Gebirge, ca. 80 J. alt	Asien/Vorderasien/Jemen/-/Kaukaban		30.11.1988
	88.109:1	1 kleiner Knüpfteppich (Kuschiabagh) als Zeltdecke genutzt (?)	Asien/Zentralasien/Afghanistan	<Eurasien>/<Asien>/<Zentralasien>/Kirgisen	19.09.1988
	88.109:2	1 Frauenkopfbedeckung mit Nackenstickerei	Asien/Zentralasien/Afghanistan	<Eurasien>/<Asien>/<Zentralasien>/Kirgisen	19.09.1988
	88.109:3	Frauenkopfbedeckung mit Nackenikat mit Knöpfen als Dekor	Asien/Zentralasien/Afghanistan	<Eurasien>/<Asien>/<Zentralasien>/Kirgisen	19.09.1988
	88.110:1	1 "Brummtopf" (Rummelpott), ostpreußische Tradition	Europa/Deutschland/Hamburg;Europa/Deutschland/hist. Provinzen/Ostpreußen		29.11.1988
	88.110:2	[gesehen: 1 kl. Flasche aus grünem Glas mit Korken, eindeutiger Inv.-Nr.-Auftrag] Wasserflasche (Topf) zum Benetzen des Pferdeschweifs mit Wasser	Europa/Deutschland (?)		29.11.1988
	88.111:1	1 Hiddenseer "Bügelbaum", Vorläufer des Weihnachtsbaumes auf Hiddensee/Rügen, Pommern	Europa/Deutschland/Mecklenburg-Vorpommern/Insel Hiddensee		29.11.1988
	88.112:1	1 Paar geblümte Strickhandschuhe aus Memel, Ostpreußen (1938-40)	Europa/Deutschland/hist. Provinzen/Ostpreußen		03.12.1988
	88.112:2	1 Paar geblümte Strickhandschuhe aus Memel, Ostpreußen (1938-40)	Europa/Deutschland/hist. Provinzen/Ostpreußen		03.12.1988
	88.113:1	1 großer Weihnachtsstern mit Beleuchtung, Holzspanarbeit	Europa/Finnland		03.12.1988
	88.115:1	Osterei, bemalt von Frau Dehrberg, Süddeutschland	Europa/Deutschland/Süddeutschland		13.12.1988
	88.116:1	Amulett- oder Korantasche; mit Trageriemen, verziert mit	Asien/Zentralasien/Turkmenistan/-/Merw (?)	<Eurasien>/<Asien>/<Zentralasien>/Turkmenen:	13.12.1988

Please note that many designations in this list have been identified as faulty, outdated or as racist abuse since the inventories' original conception.

Bild	Inventarnummer	Objektbezeichnung	Herkunft	Ethnie	Eingangsdatum
		Schmucksteinen		Tekke	
	88.117:1	Kelim, 19. Jh. ("Fledermaus")	Asien/Vorderasien/Türkei		13.12.1988
	88.121:1	1 Wandteller mit Ascheglasur-Malerei: "Der König und sein Ratgeber", Künstler: Hans-Peter-Meyer	Europa/Deutschland		20.12.1988
	88.122:1	Gebild-"Brot" aus Tragant, Mädchen, aus alter Form, Süddeutschland (von Frau Suma, Ahrensburg)	Europa/Deutschland/Schleswig-Holstein/Kreis Stormarn/Ahrensburg		20.12.1988
	88.122:2	Gebild-"Brot" aus Tragant, Notenschlüssel, handgeformt (von Frau Suma, Ahrensburg)	Europa/Deutschland/Schleswig-Holstein/Kreis Stormarn/Ahrensburg		20.12.1988
	88.123:1	1 Zeltband mit Karawanen-Darstellung, auf Weberei geknüpft	Asien/Zentralasien/Afghanistan		21.12.1988
	89.2:1	1 "Kapitänstasse" mit Untertasse und Beschreibung	Europa/Deutschland (?)		10.01.1989
	89.3:1	1 Trachtenblatt mit vier Szenen mit Beschreibung (Vol. VII, No 71, XIII)	Europa		23.01.1989
	89.3:2	1 Trachtenblatt mit sechs Szenen mit Beschreibung (Vol. VII, No 72, XIV)	Europa		23.01.1989
	89.3:3	1 Trachtenblatt mit sechs Szenen,ohne Beschreibung (Vol. VII, XIX)			23.01.1989
	89.4:1	1 Gesichtsschleier mit Perlenapplikation, u. a. rote Perlen	Asien/Vorderasien/Türkei		24.01.1989
	89.4:2	1 Gesichtsschleier mit Perlenapplikation, blaue Perlen	Asien/Vorderasien/Türkei		24.01.1989
	89.4:3	1 Gesichtsschleier mit Perlenapplikation, u. a. schwarze Perlen	Asien/Vorderasien/Türkei		24.01.1989
	89.4:4	1 Gesichtsschleier mit Perlenapplikation, orange/grüne Perlen	Asien/Vorderasien/Türkei		24.01.1989
	89.4:5	1 Gesichtsschleier mit Perlenapplikation, blaue Perlen	Asien/Vorderasien/Türkei		24.01.1989
	89.4:6	1 Gesichtsschleier mit Perlenapplikation, blaue Perlen	Asien/Vorderasien/Türkei		24.01.1989
	89.4:7	1 Gesichtsschleier mit Perlenapplikation, orangefarbener Saum	Asien/Vorderasien/Türkei		24.01.1989
	89.4:8	1 Gesichtsschleier mit Perlenapplikation, blauer Saum	Asien/Vorderasien/Türkei		24.01.1989
	89.4:9	1 kleine Schallplatte mit Musik "heulenden Derwische" aus Konya, Türkei	Asien/Vorderasien/Türkei		24.01.1989

Please note that many designations in the list have been identified as faulty, outdated or as racist abuse since the inventories' original conception.

Bild	Inventarnummer	Objektbezeichnung	Herkunft	Ethnie	Eingangsdatum
	89.4:10	1 kleines Tablett; Metall, bemalt	Asien/Vorderasien/Türkei		24.01.1989
	89.4:11	1 Flasche für Reisschnaps (?); Metall, bemalt	Asien/Vorderasien/Türkei		24.01.1989
	89.4:12	1 Schnapsglas; Metall, bemalt	Asien/Vorderasien/Iran/Teheran/Teheran		24.01.1989
	89.4:13	1 Schnapsglas; Metall, bemalt	Asien/Vorderasien/Iran/Teheran/Teheran		24.01.1989
	89.4:14	1 Schnapsglas; Metall, bemalt	Asien/Vorderasien/Iran/Teheran/Teheran		24.01.1989
	89.4:15	1 Schnapsglas; Metall, bemalt	Asien/Vorderasien/Iran/Teheran/Teheran		24.01.1989
	89.4:16	1 Schnapsglas; Metall, bemalt	Asien/Vorderasien/Iran/Teheran/Teheran		24.01.1989
	89.4:17	1 Schnapsglas; Metall, bemalt	Asien/Vorderasien/Iran/Teheran/Teheran		24.01.1989

Please note that many designations in this list have been identified as faulty, outdated or as racist abuse since the inventories' original conception.

Bild	Inventarnummer	Objektbezeichnung	Herkunft	Ethnie	Eingangsdatum
					
	89.11:1	Maus mit Wichtelkappe an Christbaumstern [Postkarte]	Europa/Finnland		24.01.1989
	89.11:2	Hl. drei Könige mit Stern auf Dromedaren [Postkarte]	Europa/Finnland		24.01.1989
	89.11:3	Weihnachtsstern mit Lebkuchenherzen im Schweif [Postkarte]	Europa/Finnland		24.01.1989
	89.11:4	Zwei Weihnachtspakete und Christbaumschmuck [Postkarte]	Europa/Finnland		24.01.1989
	89.11:5	Winterwald [Postkarte]	Europa/Finnland		24.01.1989
	89.11:6	Kind mit Weihnachtsbaum und Geschenkschlitten [Postkarte]	Europa/Finnland		24.01.1989
	89.11:7	Blatt mit zwei Weihnachtsbriefmarken (1988) und Beschreibung	Europa/Finnland		24.01.1989
	89.11:8	1 Plakat mit 16 Postkartenmotiven	Europa/Finnland		24.01.1989
	89.12:1	großer Perserteppich mit Löwenmotiven und Palmblattmotiven (miri bota [?]), ca. 3 x 4 m; 19. Jh.	Asien/Vorderasien/Iran/Westpersien		06.02.1989
	89.13:1	kleiner Knüpfteppich ("Brücke") aus dem Kaukasus, 19. Jh.	Eurasien/Kaukasus		11.02.1989
	89.13:2	kleiner Knüpfteppich ("Brücke") aus dem Kaukasus, 19. Jh., kleiner als :1	Eurasien/Kaukasus		11.02.1989
	89.14:1	1 Zeichnung "Der Briefschreiber", Bleistiftzeichnung 1959, Ausgangsbasis für Hinterglasmalerei, später mit Tusche überarbeitet, Ivan Generalic, geb. 1914 (37 x 39 cm)	Europa/Jugoslawien		20.02.1989
	89.14:2	1 Ölmalerei auf Karton (Hartfaser), "Weihnachtsmann", 30 x 40 cm, Vorbild von Tellermotiven bei der Manufaktur Fürstenberg, Josip Generalic	Europa/Kroatien		20.02.1989
	89.14:3	1 Ölmalerei auf Karton (Hartfaser), "Weihnachtsbaum", 30 x 40 cm (0,28 cm), Josip Generalic	Europa/Kroatien		20.02.1989
	89.14:4	1 Ölmalerei auf Karton (Hartfaser), "Im	Europa/Kroatien		20.02.1989

Please note that many designations in this have been identified as faulty, outdated or as racist abuse since the inventories' original conception.

Bild	Inventarnummer	Objektbezeichnung	Herkunft	Ethnie	Eingangsdatum
		Stall von Bethlehem" (30 x 40 cm), Tellermotiv für Manufaktur Fürstenberg, Josip Generalic, geb. 1936			
	89.14:5	1 Ölmalerei auf Karton (Hartfaser), "Die heiligen drei Könige" (ø 28 cm auf unregelmäßig beschnittenem Karton) 1976/77, Tellermotiv Fürstenberg Josip Generalic	Europa/Jugoslawien		20.02.1989
	89.14:6	1 Hinterglasmalerei/Öl: "Das Nest" = Haus des Künstlers Franjo Klopotan, geb. 1938, gemalt 1971, 50 x 60cm	Europa/Jugoslawien		20.02.1989
	89.14:7	Ölbild auf Leinwand: Bäuerin in Braut-Tracht, von Florica Chef (Kets), geb. 1935, gemalt 1972 (71 x 46cm)	Europa/Serbien/Vojvodina/Uzdin	<Eurasien>/<Europa>/Rumänen	20.02.1989
	89.14:8	1 Gemälde, Tempera auf Holz: Träumender Bauer, von Pal Homonai, geb. 1922, gemalt 1970 (70 x 40cm), lebt in Novi Sad, Jugoslawien	Europa/Jugoslawien		20.02.1989
	89.14:9	1 Gemälde, Öl/Hartfaser, Baden an der Turbine, 1972 (46,5 x 56) von Anna Kiss, Ungarin in Rumänien, Tirgu Mures	Europa/Rumänien		20.02.1989
	89.14:10	Gemälde, Öl/Hartfaser, Märchenszene, 1971 (50 x 69cm), von Anna Kiss ("Dornröschen?")	Europa/Rumänien		20.02.1989
	89.14:11	1 Gemälde, Öl/Karton, Hochzeitsmahl, 1972 (56 x 98cm), wahrscheinlich nach der Erinnerung aus ihrem ungarisch-rumänischem Dorf gemalt, von Anna Kiss	Europa/Rumänien		20.02.1989
	89.14:12	1 Gemälde, Öl/Karton, 1975: "Vor dem Schloß" (42 x 61); von Anna Kiss; Märchenmotiv	Europa/Rumänien		20.02.1989

Please note that many designations in this list have been identified as faulty, outdated or as racist abuse since the inventories' original conception.

Bild	Inventarnummer	Objektbezeichnung	Herkunft	Ethnie	Eingangsdatum
	89.14:13	1 Gemälde, Öl/Karton, 1972: "Der Kampf mit dem Drachen" (34 x 48,5cm) von Anna Kiss; Märchenmotiv	Europa/Rumänien		20.02.1989
	89.14:14	Stickbild, Textil/Wolle, 1972: "Jagdszene, Überfall der Wölfe", Erlebnis des Vaters in den Karpaten (75 x 51cm), Anna Kiss	Europa/Rumänien		20.02.1989
	89.14:15	1 Gemälde, Öl/Leinwand (54 x 74cm), 1973: "Bei den Gräbern" (Opfermahl), Jon Nicodin Nita, geb. 1909, Rumänien, lebt bei Brusturi-Arad	Europa/Rumänien		20.02.1989
	89.14:16	Gemälde, Öl/Leinwand (46 x 73cm), unsigniert, 1973, "Landschaft in den Karpaten", von Jon Nicodin Nita	Europa/Rumänien		20.02.1989
	89.14:17	1 Aquarell (25,5 x 23,5cm) von Nikifor (1893/95-1968): Barockkirche von Krinitza (Badeort)	Europa/Polen		20.02.1989
	89.14:18	1 Aquarell (24,5 x 15,2): In der Kirche, von Nikifor	Europa/Polen		20.02.1989
	89.14:19	1 Farbstift-Zeichnung (14,7 x 8,4) Portrait einer Frau am Fenster, Nikifor	Europa/Polen		20.02.1989
	89.14:20	1 Farbstift-Zeichnung (15,5 x 9,6 cm): Portrait eines Mannes in Hut und Jacke, Nikifor	Europa/Polen		20.02.1989
	89.14:21	1 Farbstift-Zeichnung (13,6 x 10,1cm): Portrait einer Frau mit violettem Hut, Farbstifte, Nikifor	Europa/Polen		20.02.1989
	89.14:22	1 Farbstift-Zeichnung (8 x 7,6cm): Portrait eines Mannes in grüner Jacke, Nikifor	Europa/Polen		20.02.1989

Please note that many designations in this list have been identified as faulty, outdated or as racist abuse since the inventories' original conception.

Bild	Inventarnummer	Objektbezeichnung	Herkunft	Ethnie	Eingangsdatum
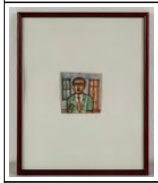					
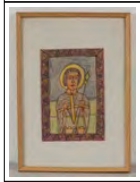	89.14:23	1 Farbstift-Zeichnung (19 x 12cm): Heiliger mit Zepter, Nikifor	Europa/Polen		20.02.1989
	89.14:24 dop 1	1 Farbstift-Zeichnung (11,3 x 10cm): Madonna (mit Herz) = schmerzensreiche Mutter Gottes, Nikifor	Europa/Polen		20.02.1989
	89.14:25 dop 2	1 Farbstift-Zeichnung (14 x 9cm): Madonna im Mantel, von Nikifor	Europa/Polen		20.02.1989
	89.14:26 dop 2	1 Farbstift-Zeichnung (14,5 x 11cm): Madonna, von Nikifor	Europa/Polen		20.02.1989
	89.14:27	1 Gemälde, Öl/Karton (42 x 60cm): "Lichtfest", 1970er Jahre, von Natalie Schmittova (1895-1981), im Alter gemalt, sie war Analphabetin	Europa/Tschechien		20.02.1989
	89.14:28	1 Gemälde, Öl/Karton (35 x 47cm): Kinder auf dem Eis, von Natalie Schmidtova	Europa/Tschechien		20.02.1989
	89.14:29	1 Gemälde, Öl/Karton (35 x 50cm): Ruderer auf einem Bergsee im Kaukasus, 1970er Jahre, Natalie Schmidtova	Europa/Tschechien		20.02.1989
	89.14:30	Gemälde (40 x 50cm), 1970er Jahre, Öl/Karton: Fischerdorf am Fluß, Natalie Schmidtova	Europa/Tschechien		20.02.1989

Please note that many designations in this list have been identified as faulty, outdated or as racist abuse since the inventories´ original conception.

Bild	Inventarnummer	Objektbezeichnung	Herkunft	Ethnie	Eingangsdatum
					
	89.14:31	1 Gemälde, Öl/Karton (64 x 45,5cm): Bäuerin mit grünem Umhang, von Ondrej Steberl (1897-1977)	Europa/Slowakei		20.02.1989
	89.14:32	1 Gemälde, Öl/Leinwand (59 x 66cm): "Bäuerin in Tracht beim Füttern der Rehe", 1971, von Ondrej Steberl	Europa/Slowakei		20.02.1989
	89.14:33	1 Hinterglasmalerei, Öl (42,5 x 60cm), burgenlandschaft/Dorf am See, von Vaclav Zak, geb. 1906	Europa/Tschechien		20.02.1989
	89.14:34	Gemälde, Spanplatte (60 x 46cm): Segelboote auf dem Pregel, Ostpreußen, 1924, von Minna Ennulat (1901-1983), lebte in Batschdorf/Ostpreussen, malte nach der Flucht in Hadamar/Hessen	Europa/Deutschland/Hessen/Hadama		20.02.1989
	89.15:1	Osterei in mährischer Tradition mit Strohapplikation, mit Faulbaumrinde bräunlich gefärbt	Europa/Deutschland/Hamburg		09.03.1989
	89.15:2	1 Osterei in mährischer Tradition mit Strohapplikation, mit Cochenille gefärbt	Europa/Deutschland/Hamburg		09.03.1989
	89.32:1	Zeremonial-Kaftan mit Brokatstickerei, teilweise Cochinille-Rot, gewebte Bordüren (später), 17. (?) Jahrhundert (Goldbrokat, Samt)	Asien/Vorderasien/Türkei	<Eurasien>/<Asien>/<Vorderasien>/Osmanen	05.04.1989
	89.33:1	Knüpfteppich, 18. Jh. (Bordüre mit Schiffsmotiven)	Asien/Zentralasien/Turkmenistan	<Eurasien>/<Asien>/<Zentralasien>/Turkmenen: Jomud (?)	12.04.1989
	89.34:1	Rock/Unterrock aus hellen Leinen mit reicher Stickerei	Europa/Rumänien/-/Bukarest (?)		17.04.1989
	89.34:2	Bluse aus hellen Leinen mit reicher	Europa/Rumänien/-/Bukarest (?)		17.04.1989

Please note that many designations in this list have been identified as racist abuse since the inventories' original conception.

Bild	Inventarnummer	Objektbezeichnung	Herkunft	Ethnie	Eingangsdatum
		Stickerei			
	89.34:3	1 Hinterschürzenelement mit Stickerei	Europa/Rumänien		17.04.1989
	89.34:4	1 Rock/Unterrock aus hellem Leinen mit Stickerei u. Pailletten	Europa/Rumänien		17.04.1989
	89.34:5	Leinenbluse mit Stickerei und Pailletten (zu 89.34:4)	Europa/Rumänien		17.04.1989
	89.34:6	Vorderschürze mit reicher Stickerei und Pailletten	Europa/Rumänien		17.04.1989
	89.34:7	Hinterschürze, Pailletten fehlen teilweise bzw. wurden abgetrennt	Europa/Rumänien		17.04.1989
	89.34:8	Fragment/Innenspiegel einer Hinterschürze (?) oder Decke	Europa/Rumänien		17.04.1989
	89.34:9	langer Gürtel mit Perlen- und Troddelapplikation	Europa/Rumänien		17.04.1989
	89.35:1	Kelim mit broschiertem Dekor	Asien/Zentralasien/Afghanistan	<Eurasien>/<Asien>/<Zentralasien>/Turkmenen	09.05.1988
	89.35:2	Kleid für kleines Mädchen, reich mit Schmuck und Amuletten besetzt	Asien/Zentralasien/Afghanistan	<Eurasien>/<Asien>/<Zentralasien>/Turkmenen	04.10.1988
	89.35:3	Kleid für kleines Mädchen, Seiden-Ikat bestickt	Asien/Zentralasien/Afghanistan	<Eurasien>/<Asien>/<Zentralasien>/Usbeken	04.10.1988
	89.35:4	Halsschmuck, Emailschmuck, von Paschtunen/Afghanistan getragen	Asien/Zentralasien/Afghanistan	--/Paschtunen	04.10.1988
	89.35:5	Halsschmuck, Silber vergoldet mit Karneolen, originaler Halsreifen	Asien/Zentralasien/Afghanistan	<Eurasien>/<Asien>/<Zentralasien>/Turkmenen: Tekke	04.10.1988
	89.36:1	Frauenumhang (tschapan), reich bestickt (19. Jh.)	Asien/Zentralasien	<Eurasien>/<Asien>/<Zentralasien>/Turkmenen: Tekke	24.10.1988
	89.37:1	Kopfbedeckung, Kappe (tjubeteike), Schari-Salz (Buchara), Typ Kasachen (?) - blauer Grund, bestickt mit bunten Blumen	Asien/Zentralasien		07.06.1989
	89.37:2	Tragetasche aus Leinen mit Aufschrift "Torremolinos pueblo ya!!"	Europa/Spanien		07.06.1989
	89.38:1	Gänseei, rot gefärbt, gekratzt	Europa/Tschechien		27.03.1989
	89.38:2	1 Gänseei mit Stempeltechnik-Dekor,	Europa/Deutschland		27.03.1989

Please note that many designations in this list have been identified as faulty, outdated or as racist abuse since the inventories' original conception.

Bild	Inventarnummer	Objektbezeichnung	Herkunft	Ethnie	Eingangsdatum
		sorbische Wachsbatik			
	89.38:3	1 Kükenei in Wachsbatik-Technik	Europa/Deutschland		27.03.1989
	89.38:4	1 Gänseei in Wachsbatiktechnik, Kükenmotive	Europa/Deutschland		27.03.1989
	89.38:5	1 Gänseei in Wachsbatiktechnik	Europa/Deutschland		27.03.1989
	89.38:6	1 Gänseei mit Scherenschnitt-Dekor [mit :7]	Europa/Deutschland		27.03.1989
	89.38:7	1 Spanschachtel mit Original-Scherenschnitt-Dekor, mit Deckel [zu:6]	Europa/Deutschland		27.03.1989
	89.38:8	1 Geburtstagskalender mit Scherenschnitten von Christine Ertel	Europa/Deutschland (?)		27.03.1989
	89.38:9	1 Osterei, Bauernmalerei auf blauem Grund	Europa/Deutschland (?)		27.03.1989
	89.38:10	1 Spanschachtel mit Schmetterlingdekor ("Fuchs"?)	Europa/Deutschland (?)		27.03.1989
	89.38:11	1 Kükenei mit demgleichen Schmetterlingdekor	Europa/Deutschland (?)		27.03.1989
	89.38:12	"Sommerstecken" aus Schlesien mit Kreppapier-Dekor	Europa/Polen/Schlesien		27.03.1989
	89.38:13	[1 Osterbaum] im Topf in Kreuzform mit Holzeiern			27.03.1989

Please note that many designations in this list have been identified as faulty, outdated or as racist abuse since the inventories' original conception.

Bild	Inventarnummer	Objektbezeichnung	Herkunft	Ethnie	Eingangsdatum
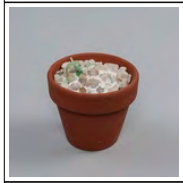					
	89.38:14	Suppenschüssel mit Untertasse mit Bunzlauer-Dekor	Europa		27.03.1989
	89.38:15	1 Gänseei mit hessischen Trachtenmotiven: "Von der Wiege bis zum Altar"	Europa/Deutschland		27.03.1989
	89.38:16	"Puppe-in-der-Puppe"-Set mit 5 Eiern unterschiedlicher Größe ("Matrojoschka-Typ")	Europa/Deutschland		27.03.1989
	89.38:17	"umkleidetes Ei", Papier (Tapete) von William Morris Design, Du Mont 1985	Europa/Deutschland (?)		27.03.1989
	89.38:18	"umkleidetes Ei", Geschenkpapier von William Morris Designer, Du Mont 1985, anderes Muster (als :17)	Europa/Deutschland (?)		27.03.1989
	89.38:19	1 Confiserie, Küken im Ei	Europa/Deutschland (?)		27.03.1989
	89.38:20	1 Confiserie, Küken im Ei	Europa/Deutschland (?)		27.03.1989
	89.38:21	1 Hufeisen mit vier aufgesetzten "beschlagenen" Eiern (Ostenbrauchtum?)	Europa/Ungarn		27.03.1989
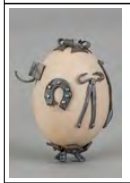	89.38:22	1 Hühnerei, mit Hufeisen und Werkzeugen beschlagen	Europa/Ungarn		27.03.1989
	89.38:23	1 Hühnerei, mit landwirtschaftlichen Geräten beschlagen	Europa		27.03.1989
	89.38:24	1 "beschlagenes" Ei, mit Messingbeschlägen	Europa/Ungarn		27.03.1989
	89.38:25	1 Osterei in Wachsbatiktechnik	Europa		27.03.1989

Please note that many designations in this list have been identified as faulty, outdated or as racist abuse since the inventories' original conception.

Bild	Inventarnummer	Objektbezeichnung	Herkunft	Ethnie	Eingangsdatum
	89.38:26	1 Klöppelarbeit in Form eines Ostereis	Europa/Deutschland (?)		27.03.1989
	89.38:27	Klöppelarbeit: "Stiefmütterchen" (im Rahmen)	Europa/Deutschland (?)		27.03.1989
	89.38:28	1 Binsenmark-Applikationsei mit Kurbel	Europa/Deutschland (?)		27.03.1989
	89.38:29	1 Gänseei mit Blaufärbung und weiß bemalter Meerlandschaft	Europa/Deutschland		27.03.1989
	89.38:30	1 Hühnerei mit wendländischen Motiven (mit Sternmotiv)	Europa/Deutschland		27.03.1989
	89.38:31	1 Hühnerei mit wendländischen Motiven, mit Blumenmotiv	Europa/Deutschland		27.03.1989
	89.38:32	1 Gänseei mit Stockentenmotiv	Europa/Deutschland (?)		27.03.1989
	89.38:33	1 Gänseei in Krugform mit Scherenschnitt-Applikation	Europa/Polen		27.03.1989
	89.38:34	1 Hühnerei, schwarz mit Blumendekor	Europa/Polen		27.03.1989
	89.38:35	1 Hühnerei mit Stiefmütterchen-Dekor	Europa/Polen		27.03.1989
	89.38:36	1 Gänseei mit Hasenschule-Bemalung	Europa/Deutschland		27.03.1989
	89.38:37	1 Gänseei mit Bemalung, finnische Lappen und Kothe	Europa		27.03.1989
	89.38:38	1 Hühnerei mit Szene aus dem Kalevala-Mythos, Erschaffung der Erde, wie 37	Europa		27.03.1989

Please note that many designations in this list have been identified as faulty, outdated or as racist abuse since the inventories' original conception.

Bild	Inventarnummer	Objektbezeichnung	Herkunft	Ethnie	Eingangsdatum
					
	89.38:39	Spankörbchen	Europa/Finnland		27.03.1989
	89.38:40	1 Strohapplikations-Ei auf Krapp-Färbung in mährischer Tradition	Europa/Deutschland		27.03.1989
	89.38:41	1 Rotei mit Pflanzen-Reservetechnik-Dekor	Europa/Rumänien		27.03.1989
	89.38:42	1 Rotei mit Tüllschleife	Europa/Rumänien		27.03.1989
	89.38:43	1 Rotei mit Tüllschleife	Europa/Rumänien		27.03.1989
	89.38:44	1 volles Hühnerei mit Wachsapplikation und Spruch ("beschriebenes Ei")	Europa/Deutschland (?)		27.03.1989
	89.38:45	1 "geschriebenes Di", Rot mit Spruch und Weinreben, hessische Tradition	Europa/Deutschland		27.03.1989
	89.38:46	1 "geschriebenes Ei" mit Spruch, hessische Tradition	Europa/Deutschland		27.03.1989
	89.38:47	1 Osterkette mit 21 Eiern mit verschiedenen Pflanzenstoffen gefärbt	Europa/Deutschland (?)		27.03.1989
	89.38:48	1 Kurbelei, blau bemalt, mit Spruchband, blanko	Europa/Deutschland (?)		27.03.1989
	89.38:49	1 Eierkranz mit 7 Eiern und Perlengehänge	Europa/Deutschland (?)		27.03.1989
	89.38:50	Gänseei mit Bemalung Chilehaus und Frachtschiff im Hamburger Hafen	Europa/Deutschland		27.03.1989
	89.38:51	1 Ostermarkt-Prospekt vom 5. Norddeutschen Ostermarkt (17. - 19. März 1989)	Europa/Deutschland		27.03.1989
	89.39:1	1 Batikei in hessischer Tradition	Europa/Deutschland		08.08.1989
	89.39:2	1 Batikei, in ukrainischer Tradition	Europa/Deutschland		08.08.1989
	89.39:3	1 Batikei (dunkel)	Europa/Deutschland		08.08.1989
	89.40:1	Birkenrindehorn in F, ca. 1960 von finnischen Studenten erhalten	Europa/Finnland/Etelä-Suomi		09.08.1989
	89.41:1	1 Töpferscheibe für Pithos-Töpferei (ohne Spurpfanne und Führungsstab)	Europa/Griechenland		09.08.1989
	89.42:1	1 großer Löwe aus Pappmaché, bemalt, mit "Blasebalg" zur Tonerzeugung, Kloster Sergijew (Zagorsk), um 1900	Eurasien/Russland		09.08.1989

Please note that many designations in this list have been identified as faulty, outdated or as racist abuse since the inventories' original conception.

Bild	Inventarnummer	Objektbezeichnung	Herkunft	Ethnie	Eingangsdatum
					
	89.42:2	1 große Katze aus Pappmaché, bemalt, "Blasebalg" fehlt, Kloster Sergijew (Zagorsk), um 1900	Eurasien/Russland		09.08.1989
	89.42:3	1 hockender Hund aus Pappmaché, "Blasbalg" fehlt, Kloster Sergijew (Zagorsk), um 1900	Eurasien/Russland		09.08.1989
	89.42:4	1 Tiger oder Hund aus Pappmaché, "Blasbalg" fehlt, Kloster Sergijew (Zagorsk), um 1900	Eurasien/Russland		09.08.1989
	89.42:5	1 Wasserträgerin mit Tragejoch, Pappmaché, bemalt, Kloster Sergijew (Zagorsk), um 1900	Eurasien/Russland		09.08.1989
	89.42:6	1 kleine Bäuerin, Pappmaché, bemalt, Kloster Sergijew (Zagorsk), um 1900	Eurasien/Russland		09.08.1989
	89.42:7	1 Tanzbär mit Trommler, möglicherweise Zigeuner (Ursari), mit Drehmechanismus im Sockel, Kloster Sergijew (Zagorsk), um 1900	Eurasien/Russland		09.08.1989
	89.42:8	1 Trommelreiter auf Bär, Drehmechanismus defekt, Kloster Sergijew (Zagorsk), um 1900	Eurasien/Russland		09.08.1989

Please note that many designations in this list have been identified as faulty, outdated or as racist abuse since the inventories' original conception.

Bild	Inventarnummer	Objektbezeichnung	Herkunft	Ethnie	Eingangsdatum
					
	89.42:9	Zweivogelgruppe auf Blasbalg, Pappmaché, Ton funktioniert nicht	Eurasien/Russland		09.08.1989
	89.42:10	Vogelpaar auf Baumstämmen mit Blasebalg	Eurasien/Russland		09.08.1989
	89.42:11	1 Kind, Vogel fütternd auf Blasbalg	Eurasien/Russland		09.08.1989
	89.42:12	1 Katze mit Kätzchen, Pappmaché, bei Blasbalgbewegung steckt Katze die Zunge heraus	Eurasien/Russland		09.08.1989
	89.42:13	Tanzendes Bauernpaar mit Drehmechanismus im Sockel	Eurasien/Russland		09.08.1989
	89.42:14	Ente mit zwei Küken auf Blasebalg	Eurasien/Russland		09.08.1989
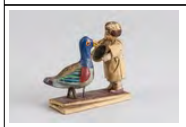	89.42:15	Vogel mit zwei Jungen auf Blasbalg	Eurasien/Russland		09.08.1989
	89.42:16	Trommelnder Hase, eine Trommel fehlt, Drehmechanismus im Sockel defekt	Eurasien/Russland		09.08.1989
	89.42:17	Pferdegespann mit Faß auf Rädern, Holz, gedrechseltes Spielzeug, ursprüngl. aus Lyskowo an der Wolga, seit Anfang des 19. Jh.	Eurasien/Russland		09.08.1989

Please note that many designations in this list have been identified as faulty, outdated or as racist abuse since the inventories' original conception.

Bild	Inventarnummer	Objektbezeichnung	Herkunft	Ethnie	Eingangsdatum
	89.42:18	Zwei Trommler auf Sockel mit Dreh- u. Ziehmechanismus (funktioniert)	Eurasien/Russland		09.08.1989
	89.42:19	Drei-Pferde-Gespann, Holz geschnitzt, auf Rädern	Eurasien/Russland		09.08.1989
	89.42:20	Nußknacker, Holz unbemalt	Eurasien/Russland		09.08.1989
	89.42:21	Astgabel mit Nagelkopf, eingeschnitzter Ornamentstreifen	Eurasien/Russland		09.08.1989
	89.42:22	Zwei Tauben, auf Holzleisten montiert, beweglich, bemalt	Eurasien/Russland		09.08.1989
	89.42:23	Grüner Bauer und schwarzer Bär aus Holz auf Holzleiste, beweglich, bemalt	Eurasien/Russland		09.08.1989
	89.42:24	Bär und Fuchs beim Angeln, a. Holz geschnitzt, auf Holzleiste, beweglich	Eurasien/Russland		09.08.1989
	89.42:25	Frau mit Butterfaß (Nußknacker), Holz, unbemalt, beweglich	Eurasien/Russland		09.08.1989
	89.42:26	Gefäß aus Birkenrinde und Holzdeckel, bemalt	Eurasien/Russland		09.08.1989
	89.42:27	Flechtsalzgefäß aus Birkenrinde, Öffnung mit kleinen Korken verschlossen	Eurasien/Russland		09.08.1989

Please note that many designations in this list have been identified as faulty, outdated or as racist abuse since the inventories' original conception.

Bild	Inventarnummer	Objektbezeichnung	Herkunft	Ethnie	Eingangsdatum
					
	89.42:28	Trinkschale aus dunklem Holz mit geschnitzten Griffen	Eurasien/Russland		09.08.1989
	89.42:29	Trinkschale, s. 89.42:28, beschädigt am Rand	Eurasien/Russland		09.08.1989
	89.42:30	Tonpfeife, Pferd, bemalt + glasiert	Eurasien/Russland		09.08.1989
	89.42:31	Tonpfeife, Widder, s. 89.42:30	Eurasien/Russland		09.08.1989
	89.42:32	Tonpfeife, Pferd, s. 89.42:30	Eurasien/Russland		09.08.1989
	89.42:33	Pferd u. Schlitten, Porzellan, 1. Hälfte des 19. Jh.	Eurasien/Russland		09.08.1989
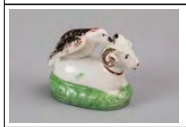	89.42:34	Schaf mit Nagel (Vogel?), Porzellan, 1. Hälfte des 19. Jh.	Eurasien/Russland		09.08.1989
	89.42:35	Frau auf Fisch, Porzellan, 1. Hälfte des 19. Jh.	Eurasien/Russland		09.08.1989
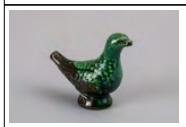	89.42:36	Vogel, Keramik glasiert	Eurasien/Russland		09.08.1989
	89.42:37	Löwe, Porzellan, 1. Hälfte des 19. Jh.	Eurasien/Russland		09.08.1989

Please note that many designations in this list have been identified as faulty, outdated or as racist abuse since the inventories' original conception.

Bild	Inventarnummer	Objektbezeichnung	Herkunft	Ethnie	Eingangsdatum
	89.42:38	Bär, Keramik glasiert	Eurasien/Russland		09.08.1989
	89.42:39	Löwe mit Menschenfigur, Porzellan	Eurasien/Russland		09.08.1989
	89.42:40	Nachbildung des Troiza-Sergius-Klosters, Holz Spielbaukasten	Eurasien/Russland		09.08.1989
	89.42:41	Holzschale, in Nachahmung russ. Silberschalen	Eurasien/Russland		09.08.1989
	89.42:42	Mehlschaufel, Holz mit Lackierung	Eurasien/Russland		09.08.1989
	89.42:43	kleiner Löffel, Holz mit Lackierung	Eurasien/Russland		09.08.1989
	89.42:44	ein Satz bemalter u. lackierter Holzdosen, ineinandergearbeitet, insges. 8 Dosen mit Deckel, verschiedenfarbig, ornamental bemalt	Eurasien/Russland		09.08.1989
	89.42:45	Gespann, Bauer mit Ziegenbock, Mechanismus defekt	Eurasien/Russland		09.08.1989
	89.42:46	Gläsernes Schwein, Schnapsflasche	Eurasien/Russland		09.08.1989
	89.42:47	Messer/ Stilette mit Elfenbeingriff, groß, Einlegearbeit am Griff	Europa/Bulgarien		09.08.1989

Please note that many designations in this list have been identified as faulty, outdated or as racist abuse since the inventories' original conception.

Bild	Inventarnummer	Objektbezeichnung	Herkunft	Ethnie	Eingangsdatum
					
	89.42:48	Stilette mit Elfenbeingriff, klein	Europa/Bulgarien		09.08.1989
	89.42:49	Geweihende mit eingeritzten Tierornamenten, klein	Eurasien/Russland	<Eurasien>/<Europa>/Samen	09.08.1989
	89.42:50	Geweihende, groß, mit eingeritzter Tierornamentik	Eurasien/Russland	<Eurasien>/<Europa>/Samen	09.08.1989
	89.42:51	roter Hahn, Pappmaché	Eurasien/Russland		09.08.1989
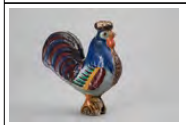	89.42:52	blauer Hahn, Pappmaché	Eurasien/Russland		09.08.1989
	89.42:53	Tierfigur aus Holz, bemalt, Pfau	Eurasien/Russland		09.08.1989
	89.42:54	Hund, Holzfigur, bemalt	Eurasien/Russland		09.08.1989
	89.42:55	Tierfigur Holz, Pfau, orange	Eurasien/Russland		09.08.1989
	89.42:56	Tierfigur Holz, Pfau, weibl.	Eurasien/Russland		09.08.1989

Please note that many designations in this list have been identified as faulty, outdated or as racist abuse since the inventories' original conception.

Bild	Inventarnummer	Objektbezeichnung	Herkunft	Ethnie	Eingangsdatum
					
	89.42:57	Trommel mit Verschnürung (kleine Konservenbüchse), Lederfell, Baumwollschnur	Europa/Jugoslawien		09.08.1989
	89.42:58	Halbkugelige Trommel, Kalebasse, Lederfell	Europa/Jugoslawien		09.08.1989
	89.42:59	Holzschachtel, rund, mit Bildmalerei auf Deckel, Darstellung "Pferdegespann" (Troika)	Eurasien/Russland		09.08.1989
	89.43:1	1 große Krakauer Krippe (szopka), bestehend aus Staniol-Pappe-Einzelelementen, Kathedrale nach Vorbild in Krakau	Europa		27.07.1989
	89.43:2	1 Krakauer Krippe (szopka), bestehend aus Staniol-Pappe-Einzelelementen, Kathedrale nach Vorbild in Krakau, Kleine Ausführung	Europa		27.07.1989
	89.43:3	1 große Krakauer Krippe (szopka), ca 1m groß	Europa		27.07.1989
	89.44:1	Derwischbeil, mit Gold und Silber reich verziert, Medan Schah in Isfahan, Iran	Asien/Vorderasien/Iran/-/Isfahan		21.09.1989
	89.44:2	Nomadenwiege (Trage), aus Leder gearbeitet mit Teppicheinsatz. Oben und unten Schlaufen für die Tragerundhölzer. Tragerundhölzer bemalt.	Asien/Vorderasien/Iran		21.09.1989
	89.44:3	Schwert, Klinge mit alten persischen Motiven und Suren aus dem Koran verziert (geätzt)	Asien/Vorderasien/Iran/-/Isfahan		21.09.1989
	89.44:4	Fleischerbeil (?), Klinge mit persischen Motiven verziert (geätzt).	Asien/Vorderasien/Iran		21.09.1989

Please note that many designations in this list have been identified as faulty, outdated or as racist abuse since the inventories' original conception.

Bild	Inventarnummer	Objektbezeichnung	Herkunft	Ethnie	Eingangsdatum
					
	89.44:5	Balkenwaage aus Holz	Asien/Vorderasien/Iran/Isfahan/Isfahan		21.09.1989
	89.44:6	[gesehen: Stange mit Haken und 1 Gewicht] Balkenwaage aus Eisen, mit 2 Haken für Gewicht und 1 Haken zur Aufhängung	Asien/Vorderasien/Iran/-/Isfahan		21.09.1989
	89.44:7	Balkenwaage aus Eisen, Balken mit 2 Hängewaagschalen aus Messing, mit Kordel am Balken befestigt	Asien/Vorderasien/Iran/Isfahan/Isfahan		21.09.1989
	89.44:8	Vorhängeschloß, handgeschmiedet, mit hohlem Druckschlüssel	Asien/Vorderasien/Iran/Isfahan/Isfahan		21.09.1989
	89.44:9	Schwert mit Scheide, Tierhautgriff, Holzscheide, überzogen mit blutrot gefärbter Tierhaut	Asien/Vorderasien/Iran		21.09.1989
	89.44:10	(Spitz) Dolch, Klinge verziert mit Adlermotiv und persischen Schrifzeichen, Griff und Scheide aus Holz, mit Silberbeschlag verziert, Scheide mit Silbergriff	Asien/Vorderasien/Iran		21.09.1989
	89.57:1	1 Schneehuhn, ausgestopft im Winterkleid (Riekko), wird von Samen als Delikatesse gejagt, Nebenerwerb, mit Schlingen gejagt	Europa/Finnland	<Eurasien>/<Europa>/Samen/Inarisamen	04.10.1989
	89.57:2	1 "Untier", ohne Tradition, für Touristen erfunden, aus Rentierfell	Europa/Finnland	<Eurasien>/<Europa>/Samen/Inarisamen	04.10.1989
	89.57:3	1 Bilderrahmen aus Rentierfell, für Touristen, mit Darstellung von Rentieren	Europa/Finnland	<Eurasien>/<Europa>/Samen/Inarisamen	04.10.1989
	89.57:4	"Das Geheimnis des Rentierpulvers", mit Glasröhrchen, gilt als "Potenzmittel" für Touristen, wird vor allem von Japanern gekauft	Europa/Finnland	<Eurasien>/<Europa>/Samen/Inarisamen	04.10.1989
	89.57:5	"Pulver aus Rentierhorn", in Rentierknochenbehälter, mit "Gebrauchsanweisung" für Touristen	Europa/Finnland	<Eurasien>/<Europa>/Samen/Inarisamen	04.10.1989
	89.57:6	Flaschenöffner in Schäftung aus Rentierhorn	Europa/Finnland	<Eurasien>/<Europa>/Samen/Inarisamen	04.10.1989
	89.57:7	1 Miniatur-Schamanentrommel, mit Haut bezogen, bemalt (NOITARUMPU)	Europa/Finnland	<Eurasien>/<Europa>/Samen/Inarisamen	04.10.1989
	89.57:8	1 Miniaturmesser mit Rentierhorngriff und	Europa/Finnland	<Eurasien>/<Europa>/Sa	04.10.1989

Please note that many designations in this list have been identified as faulty, outdated or as racist abuse since the inventories' original conception.

Bild	Inventarnummer	Objektbezeichnung	Herkunft	Ethnie	Eingangsdatum
		Lederscheide (puukko)		men/Inarisamen	
	89.57:9	1 Dolch mit Griff aus Rentierknochen und Birkenwurzelholz (puukko), hergestellt von Ilmari Tapiola, Rentierhalter, Inari, gute Qualität, Scheide mit Sehne genäht, nordfinnischer Typ	Europa/Finnland	<Eurasien>/<Europa>/Samen/Inarisamen	04.10.1989
	89.57:10	1 Löffel aus Silber, Typ von Inari, wird als Patenlöffel gekauft, Silberschmied Petteri Laiti	Europa/Finnland	<Eurasien>/<Europa>/Samen/Inarisamen	04.10.1989
	89.57:11	1 Milchsatte	Europa/Finnland	<Eurasien>/<Europa>/Samen/Inarisamen	04.10.1989
	89.57:12	1 Duftgrasbündel für den Wäscheschrank der Frauen, Inari, von Kaaren Jomppanen (Völkerschau)	Europa/Finnland	<Eurasien>/<Europa>/Samen/Inarisamen	04.10.1989
	89.57:13	1 Henkelbecher, Kaffeetasse (Kuksa) aus Birkenwurzelholz	Europa/Finnland	<Eurasien>/<Europa>/Samen/Inarisamen	04.10.1989
	89.57:14	1 Kaffeesäckchen aus Rentierleder, von Kristina Guttorm, nach traditioneller Art gemacht, Gütezeichen Sami Duodji (= samische Handarbeit)	Europa/Finnland	<Eurasien>/<Europa>/Samen/Inarisamen	04.10.1989
	89.57:15	1 Mückennetz, Kunststoff, modern nach alten Vorbildern	Europa/Finnland	<Eurasien>/<Europa>/Samen/Inarisamen	04.10.1989
	89.57:16	1 Fanggerät, lange Holzstange mit Reifen und Hornring, für Rentierkälber (vimpa), mit Eigentumsmarke Inari, ca. 15 Jahre in Gebrauch, von Nils Autti Magga	Europa/Finnland	<Eurasien>/<Europa>/Samen/Inarisamen	04.10.1989
	89.57:17	1 Lasso mit Hornring (Kiela), aus Kunststoff von Nils Autti Magga	Europa/Finnland	<Eurasien>/<Europa>/Samen/Inarisamen	04.10.1989
	89.57:18	1 Birkenstamm mit Verwachsung zur Anfertigung von Schöpflöffeln mit Griff/Henkel (Kuksa)	Europa/Finnland	<Eurasien>/<Europa>/Samen/Inarisamen	04.10.1989
	89.57:19	1 Umhang aus Filzstoff, wird übergezogen (lukka), von Berit A. Laiti	Europa/Finnland	<Eurasien>/<Europa>/Samen/Inarisamen	04.10.1989
	89.57:20	1 Kittel für 4-jährigen Jungen Nieles Jouni, von Frau Saara Näkkälä 1984 in Inari hergestellt, aus Enontekijä	Europa/Finnland	<Eurasien>/<Europa>/Samen/Inarisamen	04.10.1989
	89.57:21	Voerwindemütze, für Winter, zu Nr. 20	Europa/Finnland	<Eurasien>/<Europa>/Samen/Inarisamen	04.10.1989

Please note that many designations in this list have been identified as faulty, outdated or as racist abuse since the inventories' original conception.

Bild	Inventarnummer	Objektbezeichnung	Herkunft	Ethnie	Eingangsdatum
					
	89.57:22	1 Halstuch, gelb, für festliche Anlässe zu Nr. 20	Europa/Finnland	<Eurasien>/<Europa>/Samen/Inarisamen	04.10.1989
	89.57:23	1 Paar Fellschuhe (nutokas) für den Winter aus dem Beinfell von Rentieren, zu Nr. 20 (Festtracht)	Europa/Finnland	<Eurasien>/<Europa>/Samen/Inarisamen	04.10.1989
	89.57:24	1 Ballen Schuhgras (firra) Jahresbedarf für erwachsenen Mann, von Karen Jompanen	Europa/Finnland	<Eurasien>/<Europa>/Samen/Inarisamen	04.10.1989
	89.57:25	1 Prospekt Sámiduodji, Samisches Handwerk	Europa/Finnland	<Eurasien>/<Europa>/Samen/Inarisamen	04.10.1989
	89.57:26	2 Prospekte "Original Lapland Handicrafts"	Europa/Finnland	<Eurasien>/<Europa>/Samen/Inarisamen	04.10.1989
	89.57:27	1 Postkarte "Lappisches Museum", Inari, Lappenpaar mit Wiege	Europa/Finnland	<Eurasien>/<Europa>/Samen/Inarisamen	04.10.1989
	89.57:28	1 Postkarte "Lappisches Museum", Inari, Goldwäscherei	Europa/Finnland	<Eurasien>/<Europa>/Samen/Inarisamen	04.10.1989
	89.57:29	1 Postkarte Bärenfalle	Europa/Finnland	<Eurasien>/<Europa>/Samen/Inarisamen	04.10.1989
	89.57:30	1 Postkarte, Bootsschuppen im Fischerdorf	Europa/Finnland	<Eurasien>/<Europa>/Samen/Inarisamen	04.10.1989
	89.57:31	1 Postkarte mit Messer und Kuksa, Samekki handicrafts	Europa/Finnland	<Eurasien>/<Europa>/Samen/Inarisamen	04.10.1989
	89.57:32	1 Postkarte mit Vogeldarstellung (kukkelt)	Europa/Finnland	<Eurasien>/<Europa>/Samen/Inarisamen	04.10.1989
	89.57:33	1 Aufkleberbogen mit 4 Aufklebern der samischen Fahne vom 15.8.86	Europa/Finnland	<Eurasien>/<Europa>/Samen/Inarisamen	04.10.1989
	89.73:1	phrygische Mütze vom 14.7.89, rotes Krepp-Papier	Europa/Frankreich		28.08.1989
	89.73:2	Korkarde dazu (an Kleidung zu befestigen), Ø 54mm	Europa/Frankreich		28.08.1989
	89.73:3	Buch Anatole de Braz "La légende de la mort", Marseille 1982 (1893). Ein zentrales Werk der älteren bretonischen Volkskunde, bis heute von Einfluß	Europa/Frankreich		28.08.1989

Please note that many designations in this list have been identified as faulty, outdated or as racist abuse since the inventories' original conception.

Bild	Inventarnummer	Objektbezeichnung	Herkunft	Ethnie	Eingangsdatum
	89.73:4	"Les Musées de Bretagne", Rennes 1989, Verzeichnis der größeren bretonischen Museen	Europa/Frankreich		28.08.1989
	89.73:5	Werbung für das Museum der breton. Landschule in Trégarvan, Monts d'Arée Finistère [doppelt vorhanden, nur einer hat eine Inventarnummer]	Europa/Frankreich		28.08.1989
	89.73:6	Postkarten vom Ecomusée de Monts d' Arée [4 Stück mit versch. Motiven aus dem ecomusée des monts d´arée]	Europa/Frankreich		28.08.1989
	89.73:7	Information: Regionaler Naturschutzpark von Armorica (deutsch)	Europa/Frankreich		28.08.1989
	89.73:8	Information: Maison de la Rivière, de l'Eau et de la Pêche, Sizum (Teil des Parc Naturel Régional de l' Amorique)	Europa/Frankreich		28.08.1989
	89.73:9	Broschüre "Prions en Eglise", August 1989, Gebete, Lieder, Texte. Aus Sainte-Anne-d' Auray	Europa/Frankreich		28.08.1989
	89.73:10	Jungfrau mit Heiligenschein und Kind. Plastik, Sockel Holzimitat, ital. Produktion. Vorbild Lourdes. Höhe 10,7 mm	Europa/Frankreich		28.08.1989
	89.73:11	Jungfrau nach Lourdes-Vorbild. Plastik, imitierte Schnitzerei; ital. Produktion, Höhe 16,4 cm	Europa/Frankreich		28.08.1989
	89.73:12	Vierge (Jungfrau) von Folgoat. Plastik. Höhe 78 mm	Europa/Frankreich		28.08.1989
	89.73:13	ND Folgoat, Metall H 65 mm	Europa/Frankreich		28.08.1989
	89.73:14	ND Folgoat wie [89.73:]13, aber mit gotischem Sockel	Europa/Frankreich		28.08.1989
	89.73:15	ND Folgoat aus keram. Material, tonfarben. Kopfbedeckung weicht erheblich von der Krone der Steinfigur in der Basilika ab. Rückenaufschrift: "Itron Varia Folgoad" (Itron: Herrin, Dame), Höhe 19cm	Europa/Frankreich		28.08.1989
	89.73:16	Autoplakette nach Vorbild Christopherus-Plakette "Notre Dame du Folgoet" Ø 3 cm.	Europa/Frankreich		28.08.1989
	89.73:17	kleiner Anhänger "Notre Dame du Folgoet p.p.u." Ø 18 mm	Europa/Frankreich		28.08.1989
	89.73:18	Kerzenschutz aus Papier nach Lourdes-Vorbild "Notre-Dame priez pour nous" und der breton. Texte des Ludes (kantik)	Europa/Frankreich		28.08.1989

Please note that many designations on the list have been identified as faulty, outdated or as racist abuse since the inventories´ original conception.

Bild	Inventarnummer	Objektbezeichnung	Herkunft	Ethnie	Eingangsdatum
		der Jungfrau vom Folgoat.			
	89.73:19	Textblatt "kantik Salaün ar Folgoat", franz. Text auf der Rückseite: la legend de folgoat, 22,5 x 12,7	Europa/Frankreich		28.08.1989
	89.73:20	Großes Bild "Nortre-Dame du Folgoët priez pour nous". 27,7 x 37,7	Europa/Frankreich		28.08.1989
	89.73:21	Metallfirgur "N. D. Rumengol" - "France", Maria mit Kind nach Vorbild der Statue in der Kirche, H 10,8	Europa/Frankreich		28.08.1989
	89.73:22	Schlüsselanhänger "Itron Varia Remed Oll". Auf der Rückseite die Kirche und Aufschrift "Rumengol Breiz - XVI Kantved" (-16. Jh.)	Europa/Frankreich		28.08.1989
	89.73:23	Kleiner Anhänger "Notre Dame de Rumengol" mit Ansicht der Kirche "Rumengol" auf der Rückseite, Ø 19 mm	Europa/Frankreich		28.08.1989
	89.73:24	Autoplakette "Notre Dame de Rumengol", Ø 29 mm	Europa/Frankreich		28.08.1989
	89.73:25	Drehring D, Ø 25 mm	Europa/Frankreich		28.08.1989
	89.73:26	Andachtsbild hell, 13 x 17,5 mit franz. Gebet (erw. 1985)	Europa/Frankreich		28.08.1989
	89.73:27	Ausschnitt des Andachtsbildes 89.73:26 in silberfarbigem Plastikrahmen 92 x 76 (erw. 1986)	Europa/Frankreich		28.08.1989
	89.73:28	Andachtsbild dunkel, mit bretonischem und französischem Gebet auf der Rückseite	Europa/Frankreich		28.08.1989
	89.73:29	Ausschnitt des Andachtsbildes 89.73:28 in silberfarbigem Plastikrahmen (erw. 1986)	Europa/Frankreich		28.08.1989
	89.73:30a	Postkarte von Rumengol	Europa/Frankreich		28.08.1989
	89.73:30b	Postkarte von Rumengol	Europa/Frankreich		28.08.1989
	89.73:31	Großes Bild wie Nr. 20, aber für Rumengol	Europa/Frankreich		28.08.1989
	89.73:32	Faltblatt "N.-D. de Rumengol", Guide du visiteur"	Europa/Frankreich		28.08.1989
	89.73:33	Figur von Sainte Anne mit Maria und Buch. Keramisches Material (Granitimitat), H 13,8	Europa/Frankreich		28.08.1989
	89.73:34	Sainte Anne mit Maria und Schriftrolle mit unleserlichen Zeichen. Gips, soll handbemalt sein, (erw. 1986) in Folgoat	Europa/Frankreich		28.08.1989

Please note that many designations in this list have been identified as faulty, outdated or as racist abuse since the inventories´ original conception.

Bild	Inventarnummer	Objektbezeichnung	Herkunft	Ethnie	Eingangsdatum
	89.73:35	Bild "Bonne Sainte Anne", 15,9 x 12,1, erw. Sainte-Anne d' Auray 1989	Europa/Frankreich		28.08.1989
	89.73:36a	Postkarte von Sainte-Anne-la-Palud. Die konstitutive Statue von Ste-Anne-la-Palud	Europa/Frankreich		28.08.1989
	89.73:36b	Postkarte: Bilder vom Großen Pardon von Sainte-Anne-la-Palud	Europa/Frankreich		28.08.1989
	89.73:37	Metallfigur der Statue von Sainte Anne d' Auray, h 82 mm	Europa/Frankreich		28.08.1989
	89.73:38	Schneekugel mit Ste Anne d' Auray mit Datumssockel, Plastik. Französische Produktion, H 10 cm, Ø 7 cm	Europa/Frankreich		28.08.1989
	89.73:39	Plastikfigur unter Plastiksturz, H 10 cm, ital. Produktion	Europa/Frankreich		28.08.1989
	89.73:40	polychrome Ste Anne d' Auray in weißer gotischer Kirchennische (wobei die Basilika gegenreformatorisch ist), Plastik, CVM, Italien	Europa/Frankreich		28.08.1989
	89.73:41	kleiner Wasserbehälter (der Brunnen von Ste-Anne-d' Auray spielt eine wichtige Rolle im Heliigtum). Mit Plakette. Behälter und Medaillon Plastik. Untergrund Holz, an die Wand zu hängen. 12,9 x 7,7 cm (erw. 1986)	Europa/Frankreich		28.08.1989
	89.73:42	Haussegen "Bénissez notre Maison", Plastik 11,5 x 7,7 (erw. 1986)	Europa/Frankreich		28.08.1989
	89.73:43	ovales Wandbild der Statue von Nr. 54 mit handschriftlichem Zusatz "Ste Anne d' Auray". Gewölbter Plastikdeckel, Weißblechumrandung, Papprücken, H 12,8 (erw. 1986)	Europa/Frankreich		28.08.1989
	89.73:44	Bild der Statue (Ausschnitt aus Postkarte Nr. 55a) mit Umrandung aus Pilgermuscheln und teilweise eingefärbten Muscheln und Seeschnecken, Ø 28,5 (erw. 1986)	Europa/Frankreich		28.08.1989
	89.73:45	längliche Autoplakette mit Christopherus und gesondert eingesetzten Kunstharzplakette "Ste Anne d' Auray", B 55 mm	Europa/Frankreich		28.08.1989
	89.73:46	polychrome Autoplakette "Santez Anna", Ø 30 mm, Ste Anne d' Auray (Folgoat 1986)	Europa/Frankreich		28.08.1989
	89.73:47	Autoplakette "Ste Anne d' Auray", Ø 30 mm	Europa/Frankreich		28.08.1989

Please note that many designations in this list have been identified as faulty, outdated or as racist abuse since the inventories' original conception.

Bild	Inventarnummer	Objektbezeichnung	Herkunft	Ethnie	Eingangsdatum
	89.73:48	Kugelschreiber mit zwischen der Basilika und dem Brunnen wandernder Annenstatue (fiktive Prozession) (dän. Produktion)(erw. 1986)	Europa/Frankreich		28.08.1989
	89.73:49	Kugelschreiber mit wanderndem Fisch. Rückseite "Bretagne" mit Wappen und Rudergänger	Europa/Frankreich		28.08.1989
	89.73:50	Feuerzeug mit Aufkleber "Sainte Anne d' Auray P.P.N" und Bild der Statue	Europa/Frankreich		28.08.1989
	89.73:51	Kerzenschutz nach Lourdes-Vorbild und Kerze	Europa/Frankreich		28.08.1989
	89.73:52	Andachtsbild "Sainte Anne mère de Marie immaculée"	Europa/Frankreich		28.08.1989
	89.73:53	Andachtsbild "Sainte Anne d' Auray" mit franz. Gebet 10,5 x 5,8	Europa/Frankreich		28.08.1989
	89.73:54	Andachtsbild "Sainte Anne Modèle des Mères Chritiennes" mit Gebet	Europa/Frankreich		28.08.1989
	89.73:55a	Postkarte, Ste-Anne-d' Auray	Europa/Frankreich		28.08.1989
	89.73:55b	Postkarte: Bild vom Großen Pardon	Europa/Frankreich		28.08.1989
	89.73:55c	Bild vom Großen Pardon	Europa/Frankreich		28.08.1989
	89.73:55d	Bild vom Großen Pardon	Europa/Frankreich		28.08.1989
	89.73:56	Broschüre "Guerz ennou" (gwerz = Ballade)	Europa/Frankreich		28.08.1989
	89.73:57	Broschüre "Sainte Anne et les Marins"	Europa/Frankreich		28.08.1989
	89.73:58	Broschüre "Yves Nicolazic, le voyant de Sainte Anne"	Europa/Frankreich		28.08.1989
	89.73:59a	Ausgabe des Pèlerin de Sainte-Anne"	Europa/Frankreich		28.08.1989
	89.73:59b	Ausgabe des Pèlerin de Sainte-Anne"	Europa/Frankreich		28.08.1989
	89.73:60a	Broschüre zur "Galérie d' Art Religieux Populaire", 1976	Europa/Frankreich		28.08.1989
	89.73:60b	Handzettel zur "Galérie d' Art Religieux Populaire", 1976	Europa/Frankreich		28.08.1989
	89.73:61	Handzettel "De Sainte-Anne d' Auray à Sainte-Anne de Beaupré"	Europa/Frankreich		28.08.1989
	89.73:62	Andachtsbild "St Yves priez our nous" mit Gebet, goldener Plastikrahmen (1986)	Europa/Frankreich		28.08.1989
	89.73:63	Ausschnitt aus Andachtsbild "St Yves priez our nous" (89.73:62) in kleinem Rahmen zum Hinstellen (erw. 1986)	Europa/Frankreich		28.08.1989
	89.73:64	das Andachtsbild "St Yves priez our	Europa/Frankreich		28.08.1989

Please note that many designations in this list have been identified as faulty, outdated or as racist abuse since the inventories' original conception.

Bild	Inventarnummer	Objektbezeichnung	Herkunft	Ethnie	Eingangsdatum
		nous" (89.73:62) im Ausschnitt in goldfarbigem Steuerradrahmen. Ø über Spaken 10,6 cm (ital. Rahmenhersteller CVM)			
	89.73:65	Kleiner Anhänger "St Yves p.p.n." mit Saint Yves vor der Kathedrale von Trigeiner, an der Seite Wappen vom Trégor und der Bretagne. Ø 8 mm	Europa/Frankreich		28.08.1989
	89.74:1	Öllampe aus Weißblech für den Friedhof [Form kleiner Sturmlampe]	Europa/Griechenland		30.08.1989
	89.75:1	1 russischer Samowar, elektrisch	Eurasien/Russische Föderation/-/St. Petersburg		27.11.1989
	89.76:1	Ochsenjoch, ca. 1960 - 65	Europa/Griechenland		08.11.1989
	89.77:1	Paar Skier (50er Jahre)	Europa/Deutschland/Hamburg		06.12.1989
	89.78:1	Trachtenbluse mit Stickerei an den Ärmeln, weiße Baumwolle	Europa/Rumänien		08.11.1989
	89.78:2	Trachtenhose, grün mit Stickereibordüre an den Hosenbeinen	Europa/Rumänien		08.11.1989
	89.78:3	Schürzenteil klein mit Stickerei (Silberfaden); dunkelgrundig, bestickt	Europa/Rumänien		08.11.1989
	89.78:4	Schürzenteil groß mit Stickerei (Silberfaden)	Europa/Rumänien		08.11.1989
	89.78:5	Gürtel zur Tracht, Stickerei (Silberfaden)	Europa/Rumänien		08.11.1989
	89.78:6	[k. A.]	Europa/Rumänien		08.11.1989
	89.79:1	1 Turkmenen-Torba (Tasche) , um 1900	Asien/Zentralasien/Turkmenistan	<Eurasien>/<Asien>/<Zentralasien>/Turkmenen: Tekke	21.11.1989
	89.80:1	1 moderne persische Miniatur von Massud Ghafossi	Asien/Vorderasien/Iran (?)		15.11.1989
	89.81:1	Druckstein	Europa (?)		11.12.1989
	90.13:1	1 Gänseei, bemalt mit Schiffsmotiv und Fischen, mit Klarlack überzogen	Europa/Deutschland (?)		08.04.1990

Please note that many designations in this list have been identified as faulty, outdated or as racist abuse since the inventories' original conception.

Bild	Inventarnummer	Objektbezeichnung	Herkunft	Ethnie	Eingangsdatum
	90.13:2	1 Gänseei, bemalt mit Kreuzmotiv und Zeder bzw. 3 Kerzen, arab. Schriftzeichen, Klarlacküberzug	Europa/Deutschland (?)		08.04.1990
	90.13:3	1 Hühnerei, grün mit Kratztechnik, Blüte und Spruch in dt. Schrift	Europa/Deutschland (?)		08.04.1990
	90.13:4	1 Gänseei, Rotholz gefärbt, unbemalt, dunkel (wein) rot	Europa/Deutschland (?)		08.04.1990
	90.13:5	1 Hühnerei, Wachsbatik	Europa/Deutschland		08.04.1990
	90.13:6	1 Hühnerei, Wachsbossiertechnik	Europa/Deutschland		08.04.1990
	90.13:7	1 Hühnerei, grün, Ätztechnik mit sorbischem Sprichwort	Europa/Deutschland		08.04.1990
	90.13:8	1 Gänseei, weiß, bemalt mit Rokokodame, Aufschrift: Rokoko; 1750	Europa/Deutschland (?)		08.04.1990
	90.13:9	1 Sommertagsstecken aus Papier mit Brotherz & grünem Ei (Kratztechnik mit "Frohe Ostern")	Europa/Deutschland (?)		08.04.1990
	90.13:10	1 grünes Hühnerei, bemalt mit weißem Edelweißmotiv	Europa/Deutschland (?)		08.04.1990
	90.13:11	1 Gänseei, weiß, beklebt mit Scherenschnitt aus rotem Filz	Europa/Deutschland (?)		08.04.1990
	90.13:12	Osteranhänger, Eiform, Bleiverglast, mit Scherenschnittmotiv (Osterbrauchtum)	Europa/Deutschland		08.04.1990
	90.13:13	1 Hühnerei, weiß, ausgeblasen	Europa/Deutschland		08.04.1990
	90.13:14	1 Hühnerei, braun, ausgeblasen	Europa/Deutschland		08.04.1990
	90.13:15	1 Fasanenei, grünlich, ausgeblasen	Europa/Deutschland		08.04.1990
	90.13:16	1 Fasanenei, braungrün, ausgelasen	Europa/Deutschland		08.04.1990

Please note that many designations in this list have been identified as faulty, outdated or as racist abuse since the inventories' original conception.

Bild	Inventarnummer	Objektbezeichnung	Herkunft	Ethnie	Eingangsdatum
	90.13:17	1 Putenei, gesprenkelt, ausgeblasen	Europa/Deutschland		08.04.1990
	90.13:18	1 Entenei, altweiß, ausgeblasen	Europa/Deutschland		08.04.1990
	90.13:19	1 Taubenei, weiß, ausgeblasen	Europa/Deutschland		08.04.1990
	90.13:20	1 Hühnerei, grünlich, ausgeblasen	Europa/Deutschland		08.04.1990
	90.13:21	1 Hühnerei, bräunlich, ausgeblasen	Europa/Deutschland		08.04.1990
	90.13:22	1 Möwenei, tarnfarben, ausgeblasen	Europa/Deutschland		08.04.1990
	90.13:23	1 Doppelgänseei, weiß, ausgeblasen	Europa/Deutschland		08.04.1990
	90.13:24	1 Gänseei, weiß, ausgeblasen	Europa/Deutschland		08.04.1990
	90.13:25	1 Straußenei, weiß, ausgeblasen	Europa/Deutschland		08.04.1990
	90.13:26	1 Gänseei, weiß, bemalt mit Spatzenmotiv, mit Goldöse	Europa/Deutschland (?)		08.04.1990
	90.13:27	Fasanenei, grünlich, bemalt mit Alpenveilchen	Europa/Deutschland (?)		08.04.1990
	90.13:28	1 Glatzer Sommerstecken, dunkelgrünes und violettes Krepppapier	Europa/Polen/Schlesien		08.04.1990
	90.13:29	1 Hühnerei, rotbraun gefärbt, Kratztechnik, mit Blütenmotiv	Europa/Polen/Schlesien		08.04.1990
	90.13:30	1 Doppelgänseei, bemalt mit 4 Motiven aus den 4 Jahreszeiten	Europa/Deutschland (?)		08.04.1990
	90.13:31	Hühnerei, umkleidet mit dekorativem Ornament	Europa/Deutschland (?)		08.04.1990
	90.13:32	Hühnerei, umkleidet mit Geschenkpapier, mit Jugendstilmotiv "Löwenjahn"	Europa/Deutschland (?)		08.04.1990
	90.13:33	1 Hühnerei, weiß, mit Bleimotiv (ausgeschnittene Bleifiguren) beschlagen	Europa/Ungarn		08.04.1990

Please note that many designations in this list have been identified as faulty, outdated or as racist abuse since the inventories' original conception.

Bild	Inventarnummer	Objektbezeichnung	Herkunft	Ethnie	Eingangsdatum
					
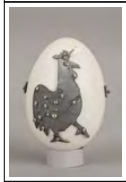	90.13:34	1 Hühnerei, weiß, mit Bleimotiv (Hahn) beschlagen (genagelt)	Europa/Ungarn		08.04.1990
	90.13:35	1 Hühnerei, Wachsbatik, Ährenmotiv, trad. ukrainisches Motiv	Europa/Deutschland (?);Europa/Ukraine		08.04.1990
	90.13:36	1 Hühnerei, Wachsbatik, Blumen- (Kreuz) Motiv	Europa/Ukraine		08.04.1990
	90.13:37	1 Hühnerei, blau gefärbt, Kratztechnik, wendländisches Ährenmotiv	Europa/Deutschland		08.04.1990
	90.13:38	1 Hühnerei, blau angemalt (ganz) und darüber weißes Herzmotiv (Wendland) gemalt	Europa/Deutschland		08.04.1990
	90.13:39	1 Gänseei, Aquarell, bemalt mit wendländischem Hof & Landschaft	Europa/Deutschland		08.04.1990
	90.13:40	1 Hühnerei, braun, geätzte Wachsreservierung	Europa/Deutschland		08.04.1990
	90.13:41	1 Hühnerei, weiß, Wachsbatiktechnik, rot und orange gefärbt, ukrainisches Kreuzmotiv	Europa/Ukraine (?);Europa/Deutschland (?)		08.04.1990
	90.13:42	1 Hühnerei, weiß, braun gefärbt mit Kratztechnik, Blumenmotiv, Ei nicht ausgeblasen	Europa/Polen		08.04.1990
	90.13:43	1 Gänseei, mit Faltschnitt (Hahn- & Blumenmotiv) beklebt, mit Pappe in	Europa/Deutschland (?);Europa/Polen		08.04.1990

Please note that many designations in the list have been identified as faulty, outdated or as racist abuse since the inventories' original conception.

Bild	Inventarnummer	Objektbezeichnung	Herkunft	Ethnie	Eingangsdatum
		Krugform geklebt, polnische Tradition			
	90.13:44	1 Gänseei, mit Hasenschule (Unterricht, auf Schulbänken draußen) bemalt	Europa/Deutschland (?)		08.04.1990
	90.13:45	1 Gänseei, bemalt mit samischem Motiv (Samisches Paar bzw. Kåte und Rentier)	Europa/Deutschland (?)		08.04.1990
	90.13:46	1 Gänseei, bemalt mit Motiv aus Kalevala, 7ter Gesang	Europa/Deutschland (?)		08.04.1990
	90.13:47	1 Hühnerei, krappgefärbt, mit Strohapplikation in mährischer Tradition	Europa/Deutschland		08.04.1990
	90.13:48	1 Hühnerei, rot gefärbt (Rote Beete) mit Pflanzenreservetechnik	Europa/Deutschland (?)		08.04.1990
	90.13:49	1 Hühnerei, naturgelb, mit Zwiebel braun gefärbt, Blattmotiv, Pflanzenreservetechnik	Europa/Deutschland (?)		08.04.1990
	90.13:50	Hühnerei, weiß, Wachsbatiktechnik, dunkelrot gefärbt, mit Ostergruß & Spruch in altdt. Schrift, 1990	Europa/Deutschland/Hessen		08.04.1990
	90.13:51	1 Hühnerei, braun, mit braunem Wachs bemalt, hessischer Ostergruß in altdt. Schrift	Europa/Deutschland/Hessen		08.04.1990
	90.13:52	1 Osterhasenmotiv: Hase zieht Leiterkarren, in schiefer Form gegossenes Zinn, bemalt	Europa/Deutschland (?)		08.04.1990
	90.13:53	1 Ostermotiv, Ei / bemalender Hase, in schiefer Form gegossenes Zinn, bemalt	Europa/Deutschland (?)		08.04.1990
	90.13:54	1 Ostermotiv, Haus des Osterhasen, in schiefer Form gegossenes Zinn, bemalt	Europa/Deutschland (?)		08.04.1990
	90.13:55	1 Tüte Rainfarn, 25 g, ganze Pflanze, gehächselt zum Eier färben	Europa/Deutschland (?)		08.04.1990
	90.13:56	25 g. Krappwurzel in Stücken, zum rotfärben von Eiern	Europa/Deutschland (?)		08.04.1990

Please note that many designations in this list have been identified as faulty, outdated or as racist abuse since the inventories' original conception.

Bild	Inventarnummer	Objektbezeichnung	Herkunft	Ethnie	Eingangsdatum
					
	90.13:57	1 Tüte (15 g) Hochrose, Blüten, zum Eierfärben (anthrazit wenn mit Alaun kombiniert)	Europa/Deutschland (?)		08.04.1990
	90.13:58	1 Tüte (20 g) Rotholz, zum Eierfärben, rosa bis karminrot	Europa/Deutschland		08.04.1990
	90.13:59	1 Tüte (20 g.) Blauholz, zum Eierfärben, hellblau bis fast schwarz	Europa/Deutschland (?)		08.04.1990
	90.13:60	1 Tüte (20 g) Alaun, als Zusatz beim Eierfärben	Europa/Deutschland (?)		08.04.1990
	90.13:61	1 Tüte (5 g) Cochenillen, zum Eierfärben kombiniert mit Alaun, pink bis dunkel violett	Europa/Deutschland (?)		08.04.1990
	90.13:62	Blatt (Kopie) auf gelbem Papier, Anleitung zum Eierfärben mit Naturfarben	Europa/Deutschland (?)		08.04.1990
	90.13:63	1 Gänseei, Steckei, dunkelrot bemalt, darauf Muster in weiß, grün & rosa	Europa/Deutschland (?)		08.04.1990
	90.13:64	1 Eierkranz aus 7 dunkelroten Hühnereiern, weiß bemalt mit weiß/roter Schleife	Europa/Deutschland (?)		08.04.1990
	90.13:65	1 Gänseei, mit Städtemotiv Hamburg (Rathaus/Lombardsbrücke), bemalt von Eva Ziehm	Europa/Deutschland		08.04.1990
	90.13:66	Gänseei, mit Städtemotiv Hamburg (Schauspielhaus) und Dresden (Semper-Oper) bemalt	Europa/Deutschland		08.04.1990
	90.13:67	1 längliches Gänseei, Wachsbatik Technik, dunkelrot, orange und schwarz gefärbt, Blätter/Strich/Punkt-Muster	Europa/Ukraine		08.04.1990

Please note that many designations in this list have been identified as faulty, outdated or as racist abuse since the inventories' original conception.

Bild	Inventarnummer	Objektbezeichnung	Herkunft	Ethnie	Eingangsdatum
	90.27:1	Reihe Farbdrucke: "Früchtekorb", ohne Text	Eurasien/Russland		[k. A.]
	90.27:2	Reihe Farbdrucke mit Text: "Blumenkorb" "Ein altes Sprichwort wird nicht überhört, in Ewigkeit wird es nicht zerbrechen"	Eurasien/Russland		[k. A.]
	90.27:3	Reihe Farbdrucke mit Text: "Beim Festmahl und Fröhlichsein gibt es viel Freunde und Brüder, aber in Unglück und Gram hat der beste Mann weder Freund noch Bruder, keinen Arzt für sein Herz"	Eurasien/Russland		[k. A.]
	90.27:4	Reihe Farbdrucke mit Text: "Beim Festmahl und Fröhlichsein gibt es viel Freunde und Brüder, aber in Unglück und Gram hat der beste Mann weder Freund noch Bruder, keinen Arzt für sein Herz"	Eurasien/Russland		[k. A.]
	90.27:5	Reihe Farbdrucke mit Text: "Etwas finden und nicht bekannt geben, ist dasselbe wie Diebstahl. Der Dieb stiehlt nicht zu seinem Nutzen, sondern zu seinem Verderben."	Eurasien/Russland		[k. A.]
	90.27:6	Reihe Farbdrucke mit Text: "Den Verleumder achtet niemand, den Arglistigen schilt ein jeder, ein ehrlicher Mensch ist zuverlässiger als eine steinerne Brücke."	Eurasien/Russland		[k. A.]
	90.27:7	Reihe Farbdrucke mit Text: "Iß nicht Süßes, bis du satt bist" Trink bitteren Schnaps nicht, bis du trunken bist! Ausschweifende Festmähler und Teegesellschaften machen krank"	Eurasien/Russland		[k. A.]
	90.27:8	Reihe Farbdrucke mit Text: "Der Arme muß die Krankheiten suchen, zum Reichen aber kommen sie von selbst gelaufen. Gesundheit ist das höchste Gut." (Hintergrund blauer Himmel)	Eurasien/Russland		[k. A.]
	90.27:9	Reihe Farbdrucke mit Text: "Der Morgen ist klüger als der Abend, wer früh aufsteht, wird von Gott beschenkt" (Hintergrund rote Sonne)	Eurasien/Russland		[k. A.]
	90.27:10	Reihe Farbdrucke mit Text: "Lerne solange du lebst. Lernen ist Licht, Nichtlernen aber Finsternis" (Hintergrund grün, Schneelandschaft)	Eurasien/Russland		[k. A.]
	90.27:11	Reihe Farbdrucke mit Text: "Wer gelogen hat, wird sich schämen müssen" (Hintergrund rot)	Eurasien/Russland		[k. A.]

Please note that many designations in this list have been identified as faulty, outdated or as racist abuse since the inventories' original conception.

Bild	Inventarnummer	Objektbezeichnung	Herkunft	Ethnie	Eingangsdatum
	90.27:12	Reihe Farbdrucke mit Text: "Lobe nicht ins Angesicht, tadle nicht hinterm Rücken" (Hintergrund blau)	Eurasien/Russland		[k. A.]
	90.28:1 dop 2	Kaffeedose aus braunem Holz, rechteckig mit Deckel (zum Abziehen), ca. 1957	Asien/Vorderasien/Türkei/Anatolien	<Eurasien>/<Asien>/<Vorderasien>/Yörük	17.07.1990
	90.28:2 dop 2	Lastsack aus Ziegenhaar, braun, hergestellt ca. 1980	Asien/Vorderasien/Türkei	<Eurasien>/<Asien>/<Vorderasien>/Yörük	17.07.1990
	90.41:1	1 einräumiges Beduinenzelt, traditionell, aus Ziegenhaar	Asien/Vorderasien/Israel;Asien/Vorderasien/Palästinensische Autonomiegebiete	<Eurasien>/<Asien>/Beduinen	03.08.1990
	90.41:2	1 Zeltpfahl/stütze, Vierkantholz	Asien/Vorderasien/Israel;Asien/Vorderasien/Palästinensische Autonomiegebiete	<Eurasien>/<Asien>/Beduinen	03.08.1990
	90.41:3	1 Zeltpfahl/stütze, Vierkantholz	Asien/Vorderasien/Israel;Asien/Vorderasien/Palästinensische Autonomiegebiete	<Eurasien>/<Asien>/Beduinen	03.08.1990
	90.41:4	Zeltpfahl/stütze, Vierkantholz	Asien/Vorderasien/Palästinensische Autonomiegebiete;Asien/Vorderasien/Israel	<Eurasien>/<Asien>/Beduinen	03.08.1990
	90.41:5	Zeltpfahl/stütze, Rundholz	Asien/Vorderasien/Israel;Asien/Vorderasien/Palästinensische Autonomiegebiete	<Eurasien>/<Asien>/Beduinen	03.08.1990
	90.41:6	1 Zeltpfahl/stütze, Vierkantholz	Asien/Vorderasien/Israel;Asien/Vorderasien/Palästinensische Autonomiegebiete	<Eurasien>/<Asien>/Beduinen	03.08.1990
	90.41:7	1 Hering aus Eisen (mit Seil an Pfahl angebracht)	Asien/Vorderasien/Israel;Asien/Vorderasien/Palästinensische Autonomiegebiete	<Eurasien>/<Asien>/Beduinen	03.08.1990
	90.41:8	1 Zeltpfahl/stütze, Rundholz	Asien/Vorderasien/Palästinensische Autonomiegebiete;Asien/Vorderasien/Israel	<Eurasien>/<Asien>/Beduinen	03.08.1990
	90.41:9	1 Zeltpfahl/stütze, Rundholz	Asien/Vorderasien/Palästinensische Autonomiegebiete;Asien/Vorderasien/Israel	<Eurasien>/<Asien>/Beduinen	03.08.1990
	90.41:10	1 Zeltpfahl/stütze, Vierkantholz	Asien/Vorderasien/Palästinensische Autonomiegebiete;Asien/Vorderasien/Israel	<Eurasien>/<Asien>/Beduinen	03.08.1990
	90.41:11	Zeltpfahl/stütze, Rundholz	Asien/Vorderasien/Israel;Asien/Vorderasien/Palästinensische Autonomiegebiete	<Eurasien>/<Asien>/Beduinen	03.08.1990
	90.41:12	1 Stein	Asien/Vorderasien/Israel;Asien/Vorderasien/Palästinensische Autonomiegebiete	<Eurasien>/<Asien>/Beduinen	03.08.1990

Please note that many designations in this list have been identified as faulty, outdated or as racist abuse since the inventories' original conception.

Bild	Inventarnummer	Objektbezeichnung	Herkunft	Ethnie	Eingangsdatum
	90.41:13	1 Stein	Asien/Vorderasien/Israel;Asien/Vorderasien/Palästinensische Autonomiegebiete	<Eurasien>/<Asien>/Beduinen	03.08.1990
	90.41:14	1 Hering aus Eisen mit Seil	Asien/Vorderasien/Palästinensische Autonomiegebiete;Asien/Vorderasien/Israel	<Eurasien>/<Asien>/Beduinen	03.08.1990
	90.41:15	1 Hering aus Eisen mit Seil	Asien/Vorderasien/Israel;Asien/Vorderasien/Palästinensische Autonomiegebiete	<Eurasien>/<Asien>/Beduinen	03.08.1990
	90.41:16	1 Hering aus Eisen mit Seil	Asien/Vorderasien/Palästinensische Autonomiegebiete;Asien/Vorderasien/Israel	<Eurasien>/<Asien>/Beduinen	03.08.1990
	90.41:17	1 Hering aus Eisen mit Seil	Asien/Vorderasien/Palästinensische Autonomiegebiete;Asien/Vorderasien/Israel	<Eurasien>/<Asien>/Beduinen	03.08.1990
	90.41:18	1 Hering aus Eisen mit Seil	Asien/Vorderasien/Israel;Asien/Vorderasien/Palästinensische Autonomiegebiete	<Eurasien>/<Asien>/Beduinen	03.08.1990
	90.41:19	1 Hering aus Eisen mit Seil	Asien/Vorderasien/Israel;Asien/Vorderasien/Palästinensische Autonomiegebiete	<Eurasien>/<Asien>/Beduinen	03.08.1990
	90.41:20	1 Hering aus Eisen mit Seil	Asien/Vorderasien/Israel;Asien/Vorderasien/Palästinensische Autonomiegebiete	<Eurasien>/<Asien>/Beduinen	03.08.1990
	90.41:21	1 Hering aus Eisen mit Seil	Asien/Vorderasien/Israel;Asien/Vorderasien/Palästinensische Autonomiegebiete	<Eurasien>/<Asien>/Beduinen	03.08.1990
	90.41:22	1 Kanister (rund)	Asien/Vorderasien/Israel;Asien/Vorderasien/Palästinensische Autonomiegebiete	<Eurasien>/<Asien>/Beduinen	03.08.1990
	90.41:23	1 Teekanne (Kupfer) mit Deckel	Asien/Vorderasien/Palästinensische Autonomiegebiete;Asien/Vorderasien/Israel	<Eurasien>/<Asien>/Beduinen	03.08.1990

Please note that many designations in this list have been identified as faulty, outdated or as racist abuse since the inventories' original conception.

Bild	Inventarnummer	Objektbezeichnung	Herkunft	Ethnie	Eingangsdatum
					
	90.41:24	1 Dreifuß über Feuerstelle stehend	Asien/Vorderasien/Israel;Asien/Vorderasien/Palästinensische Autonomiegebiete	<Eurasien>/<Asien>/Beduinen	03.08.1990
	90.41:25	1 Blechkanister (Vorräte)	Asien/Vorderasien/Israel;Asien/Vorderasien/Palästinensische Autonomiegebiete	<Eurasien>/<Asien>/Beduinen	03.08.1990
	90.41:26	große Eisenschale	Asien/Vorderasien/Israel;Asien/Vorderasien/Palästinensische Autonomiegebiete	<Eurasien>/<Asien>/Beduinen	03.08.1990
	90.41:27	Eisenschale	Asien/Vorderasien/Israel;Asien/Vorderasien/Palästinensische Autonomiegebiete	<Eurasien>/<Asien>/Beduinen	03.08.1990
	90.41:28	Eisenwanne (rund, nicht hochwandig)	Asien/Vorderasien/Israel;Asien/Vorderasien/Palästinensische Autonomiegebiete	<Eurasien>/<Asien>/Beduinen	03.08.1990
	90.41:29	1 Wasserkanister	Asien/Vorderasien/Palästinensische Autonomiegebiete;Asien/Vorderasien/Israel	<Eurasien>/<Asien>/Beduinen	03.08.1990
	90.41:30	1 Wasserkanister	Asien/Vorderasien/Palästinensische Autonomiegebiete;Asien/Vorderasien/Israel	<Eurasien>/<Asien>/Beduinen	03.08.1990
	90.41:31	1 Plastikkanne	Asien/Vorderasien/Palästinensische Autonomiegebiete;Asien/Vorderasien/Israel	<Eurasien>/<Asien>/Beduinen	03.08.1990
	90.41:32	1 Blechkanne (2 Henkel)	Asien/Vorderasien/Israel;Asien/Vorderasien/Palästinensische Autonomiegebiete	<Eurasien>/<Asien>/Beduinen	03.08.1990

Please note that many designations in this list have been identified as faulty, outdated or as racist abuse since the inventories' original conception.

Bild	Inventarnummer	Objektbezeichnung	Herkunft	Ethnie	Eingangsdatum
	90.41:33	1 langstielige Pfanne (Eisen)	Asien/Vorderasien/Palästinensische Autonomiegebiete;Asien/Vorderasien/Israel	<Eurasien>/<Asien>/Beduinen	03.08.1990
	90.41:34	1 Trommel (Klangkörper aus Blech)	Asien/Vorderasien/Palästinensische Autonomiegebiete;Asien/Vorderasien/Israel	<Eurasien>/<Asien>/Beduinen	03.08.1990
	90.41:35	1 Holzlöffel (langstielig)	Asien/Vorderasien/Palästinensische Autonomiegebiete;Asien/Vorderasien/Israel	<Eurasien>/<Asien>/Beduinen	03.08.1990
	90.41:36	1 Teigrolle (Holz)	Asien/Vorderasien/Palästinensische Autonomiegebiete;Asien/Vorderasien/Israel	<Eurasien>/<Asien>/Beduinen	03.08.1990
	90.41:37	1 Mehlsieb (Holz mit Drahtbespannung)	Asien/Vorderasien/Palästinensische Autonomiegebiete;Asien/Vorderasien/Israel	<Eurasien>/<Asien>/Beduinen	03.08.1990
	90.41:38	1 Flasche (Glas) mit Trage- o. Hängevorrichtung (Metall)	Asien/Vorderasien/Israel;Asien/Vorderasien/Palästinensische Autonomiegebiete	<Eurasien>/<Asien>/Beduinen	03.08.1990
	90.41:39	1 Handschaufel (Metall) für Getreide	Asien/Vorderasien/Israel;Asien/Vorderasien/Palästinensische Autonomiegebiete	<Eurasien>/<Asien>/Beduinen	03.08.1990
	90.41:40	1 Cola-Dose, hebräisch, Fussball WM 1990 Italien	Asien/Vorderasien/Israel;Asien/Vorderasien/Palästinensische Autonomiegebiete	<Eurasien>/<Asien>/Beduinen	03.08.1990
	90.41:41	1 Cola-Dose, hebräisch, Fussball WM 1990 Italien	Asien/Vorderasien/Israel;Asien/Vorderasien/Palästinensische Autonomiegebiete	<Eurasien>/<Asien>/Beduinen	03.08.1990
	90.41:42	1 Cola-Dose, hebräisch, Fussball WM 1990 Italien	Asien/Vorderasien/Israel;Asien/Vorderasien/Palästinensische Autonomiegebiete	<Eurasien>/<Asien>/Beduinen	03.08.1990

Please note that many designations in this list have been identified as faulty, outdated or as racist abuse since the inventories' original conception.

Bild	Inventarnummer	Objektbezeichnung	Herkunft	Ethnie	Eingangsdatum
					
	90.41:43	1 Tüte Gewürz (Curry?)	Asien/Vorderasien/Palästinensische Autonomiegebiete;Asien/Vorderasien/Israel	<Eurasien>/<Asien>/Beduinen	03.08.1990
	90.41:44	1 Eisenzange	Asien/Vorderasien/Palästinensische Autonomiegebiete;Asien/Vorderasien/Israel	<Eurasien>/<Asien>/Beduinen	03.08.1990
	90.41:45	1 Mokka-Kanne (Blech)	Asien/Vorderasien/Palästinensische Autonomiegebiete;Asien/Vorderasien/Israel	<Eurasien>/<Asien>/Beduinen	03.08.1990
	90.41:46	1 kleine Kanne (Blech)	Asien/Vorderasien/Palästinensische Autonomiegebiete;Asien/Vorderasien/Israel	<Eurasien>/<Asien>/Beduinen	03.08.1990
	90.41:47	1 kleines Tablett (Blech)	Asien/Vorderasien/Palästinensische Autonomiegebiete;Asien/Vorderasien/Israel	<Eurasien>/<Asien>/Beduinen	03.08.1990
	90.41:48	1 Tüte (getrocknete Frucht?), 10 Stück ?	Asien/Vorderasien/Palästinensische Autonomiegebiete;Asien/Vorderasien/Israel	<Eurasien>/<Asien>/Beduinen	03.08.1990
	90.41:49	1 Mokka-Kanne (Messing/Zink)	Asien/Vorderasien/Palästinensische Autonomiegebiete;Asien/Vorderasien/Israel	<Eurasien>/<Asien>/Beduinen	03.08.1990
	90.41:50	1 Tässchen (Produkt aus China, Keramik)	Asien/Vorderasien/Israel;Asien/Vorderasien/Palästinensische Autonomiegebiete	<Eurasien>/<Asien>/Beduinen	03.08.1990
	90.41:51	1 Tässchen (China, Keramik)	Asien/Vorderasien/Israel;Asien/Vorderasien/Palästinensische Autonomiegebiete	<Eurasien>/<Asien>/Beduinen	03.08.1990

Please note that many designations in this list have been identified as faulty, outdated or as racist abuse since the inventories' original conception.

Bild	Inventarnummer	Objektbezeichnung	Herkunft	Ethnie	Eingangsdatum
					
	90.41:52	1 Tässchen (China, Keramik)	Asien/Vorderasien/Israel;Asien/Vorderasien/Palästinensische Autonomiegebiete	<Eurasien>/<Asien>/Beduinen	03.08.1990
	90.41:53	1 Tässchen (China, Keramik)	Asien/Vorderasien/Palästinensische Autonomiegebiete;Asien/Vorderasien/Israel	<Eurasien>/<Asien>/Beduinen	03.08.1990
	90.41:54	1 Tässchen (China, Keramik)	Asien/Vorderasien/Israel;Asien/Vorderasien/Palästinensische Autonomiegebiete	<Eurasien>/<Asien>/Beduinen	03.08.1990
	90.41:55	1 Tässchen (China, Keramik)	Asien/Vorderasien/Palästinensische Autonomiegebiete;Asien/Vorderasien/Israel	<Eurasien>/<Asien>/Beduinen	03.08.1990
	90.41:56	1 Blechkanister	Asien/Vorderasien/Israel;Asien/Vorderasien/Palästinensische Autonomiegebiete	<Eurasien>/<Asien>/Beduinen	03.08.1990
	90.41:57	1 großes Synthetik-Kissen (Blumen- u. Vogelmuster)	Asien/Vorderasien/Palästinensische Autonomiegebiete;Asien/Vorderasien/Israel	<Eurasien>/<Asien>/Beduinen	03.08.1990
	90.41:58	1 großes Synthetik-Kissen (Blumen- u. Vogelmuster)	Asien/Vorderasien/Palästinensische Autonomiegebiete;Asien/Vorderasien/Israel	<Eurasien>/<Asien>/Beduinen	03.08.1990
	90.41:59	1 großes Synthetik-Kissen (Blumen- u. Vogelmuster)	Asien/Vorderasien/Israel;Asien/Vorderasien/Palästinensische Autonomiegebiete	<Eurasien>/<Asien>/Beduinen	03.08.1990

Please note that many designations in this list have been identified as faulty, obtained or as racist abuse since the inventories' original conception.

Bild	Inventarnummer	Objektbezeichnung	Herkunft	Ethnie	Eingangsdatum
	90.41:60	1 großes Synthetik-Kissen (Blumen- u. Vogelmuster)	Asien/Vorderasien/Israel;Asien/Vorderasien/Palästinensische Autonomiegebiete	<Eurasien>/<Asien>/Beduinen	03.08.1990
	90.43:1	Frauengürtel aus 38 Silberelementen und 2 Verschlußteilen	Asien/Vorderasien/Aserbaidschan		08.11.1989
	90.43:2	5 Ersatz-Silberelemente, teilweise Niello-verziert [zu 90.43:1]	Asien/Vorderasien/Aserbaidschan		08.11.1989
	90.43:3	Koppelschloß, Silber mit Niello-Verzierung und Karneolteilen (das Gürtelteil/die Koppel ist neu)	Europa;Asien/Vorderasien	<Eurasien>/Tscherkessen	08.11.1989
	90.44:1	Pferdehalsschmuck, Leder mit vergoldeten Silberelementen und Karneolen	Asien/Zentralasien	<Eurasien>/<Asien>/<Zentralasien>/Turkmenen: Tekke	15.11.1989
	90.44:2	Jagdgürtel mit Pulverbeutel, Feuerstahl, Hämmerchen, Pfriem, Zunderbehälter	Asien/Zentralasien/Afghanistan		15.11.1989
	90.44:3	Pferdefessel (doppelt) aus Eisen	Asien/Zentralasien/Afghanistan		15.11.1989
	90.44:4	Anhänger, Silber mit Lapislazuli (?)	Asien/Zentralasien/Afghanistan		15.11.1989
	90.44:5	Paar Ohrringe, Silber mit Lapislazuli (?)	Asien/Zentralasien/Afghanistan		15.11.1989
	90.45:1	Pfeffer- und Salz-Behälter (Doppelschälchen)	Europa/Griechenland/-/Pythagorio		28.11.1989
	90.45:2	Blechdose für Kokosnuß-Öl, Schönheitsmittel zum Einreiben des Kopfes (Haaröl)	Asien/Südasien/Nepal		28.11.1989
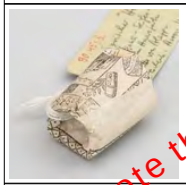	90.45:3	"Henna-Kegel", Henna-Seifen-Emulsion zum Haarefärben, Papier-Silhouette von Aleppo, Syrien	Asien/Vorderasien/Syrien		28.11.1989
	90.45:4	Miniaturkoran mit Lupe	Asien/Vorderasien/Türkei		28.11.1989

Please note that many designations in this list have been identified as faulty, outdated or as racist abuse since the inventories' original conception.

Bild	Inventarnummer	Objektbezeichnung	Herkunft	Ethnie	Eingangsdatum
	90.45:5	Friseurumhang mit Dekor	Europa/Griechenland		28.11.1989
	90.46:1	Halsschmuck (gulunban), Silberlegierung mit Glassteinen	Asien/Zentralasien/Afghanistan	--/Paschtunen	12.05.1989
	90.46:2	Halsschmuck mit Gehänge (gulunban), Silberlegierung und Goldplättchen	Asien/Zentralasien/Afghanistan	--/Paschtunen	12.05.1989
	90.46:3	Halsschmuck aus schwerem Silber (ein Stück, verziert)	Asien/Zentralasien/Afghanistan/Ghazni		12.05.1989
	90.46:4	Paar Fußreifen (paezeb, pae = Fuß)	Asien/Zentralasien/Afghanistan	--/Paschtunen	12.05.1989
	90.46:5	Duftbehälter, aufklappbares Palmblattelement (mirilota), mit Kette, Silberlegierung	Asien/Zentralasien/Afghanistan		12.05.1989
	90.46:6	Schmuckdöschen mit Deckel (A 194), Silber	Asien/Zentralasien/Afghanistan		12.05.1989
	90.46:7	größere Schmuckplatte, Achat/Glas mit Silberfassung, mit 2 Ösen	Asien/Zentralasien/Afghanistan/Herat		12.05.1989
	90.46:8	Kautabakdose mit Deckel (kadini nasvar)(Kadini = Behälter/Kürbis; nasvar = Kautabak)	Asien/Zentralasien/Afghanistan		12.05.1989
	90.46:9	Siegelstein mit Lochbohrung und Siegelschnitt: Kuhkopf frontal, links und rechts davon je ein Stern, Stein (?)	Asien/Zentralasien/Afghanistan		12.05.1989

Please note that many designations in this list have been identified as faulty, outdated or as racist abuse since the inventories' original conception.

Bild	Inventarnummer	Objektbezeichnung	Herkunft	Ethnie	Eingangsdatum
					
	90.46:10	Fingerring, Gold, mit herzförmigem Lapislazuli (anguschtar, qalib) in Granulée-Galeriedrahtfassung	Asien/Zentralasien/Afghanistan		12.05.1989
	90.50:1	1 Sammar?-Teppich, geknüpft	Asien/Vorderasien/Saudi-Arabien		28.08.1990
	90.50:2	Kamelgeschirrband, z. T. geflochten	Asien/Vorderasien/Saudi-Arabien		28.08.1990
	90.50:3	Kamelschmuck, gewebt mit Troddeln	Asien/Vorderasien/Saudi-Arabien		28.08.1990
	90.50:4	Tasche, gewebt	Asien/Vorderasien/Saudi-Arabien		28.08.1990
	90.50:5	Kamelstirngeschirr, geflochten mit Metall	Asien/Vorderasien/Saudi-Arabien		28.08.1990
	90.50:6	Steinschleuder aus Wolle und Baumwollband	Asien/Vorderasien/Saudi-Arabien		28.08.1990
	90.50:7	Euterbedeckung, gewebt	Asien/Vorderasien/Saudi-Arabien		28.08.1990
	90.50:8	Fahne, um Feuer zu schüren (Feuerfächer), mit kleinen Troddeln	Asien/Vorderasien/Saudi-Arabien		28.08.1990
	90.50:9	1 flacher Bastkorb mit Henkeln, Ø 70 cm	Asien/Vorderasien/Saudi-Arabien		28.08.1990
	90.50:10	Bastmatte, rund, geflochten, mit schwarzer, eingeflochtener Wolle verziert	Asien/Vorderasien/Saudi-Arabien		28.08.1990
	90.50:11	1 Bastkorb geflochten, mit Henkeln, 20 cm hoch, Ø: 40 cm	Asien/Vorderasien/Saudi-Arabien		28.08.1990
	90.50:12	1 Umhängekorb, geflochten Ø 50 cm, mit schwarzer Kordel aus Wolle	Asien/Vorderasien/Saudi-Arabien		28.08.1990
	90.50:13	1 Bastkorb, geflochten, Ø: 40 cm	Asien/Vorderasien/Saudi-Arabien		28.08.1990
	90.50:14	1 Korb mit Deckel, durch roten Wollfaden verbunden, mit roten Quasten und Kaurimuscheln	Asien/Vorderasien/Saudi-Arabien		28.08.1990
	90.50:15	1 geflochtenes Fragment aus rotem und grünem Bast (vorwiegend)	Asien/Vorderasien/Saudi-Arabien		28.08.1990
	90.50:16	2 Fragmente eines Teppichs aus Bast, mit weißem Baumwollzwirn befestigt	Asien/Vorderasien/Saudi-Arabien		28.08.1990
	90.50:17	Feuerfächer, aus Bast, geflochten	Asien/Vorderasien/Saudi-Arabien		28.08.1990
	90.50:18	Feuerfächer, aus Bast, geflochten	Asien/Vorderasien/Saudi-Arabien		28.08.1990

Please note that many designations in this list have been identified as faulty, outdated or as racist abuse since the inventories' original conception.

Bild	Inventarnummer	Objektbezeichnung	Herkunft	Ethnie	Eingangsdatum
	90.50:19	Feuerfächer, aus Bast, geflochten	Asien/Vorderasien/Saudi-Arabien		28.08.1990
	90.50:20	Bastkorb, geflochten, mit Henkeln	Asien/Vorderasien/Saudi-Arabien		28.08.1990
	90.50:21	Kaffekanne (dallah), Metall	Asien/Vorderasien/Saudi-Arabien		28.08.1990
	90.50:22	Kaffekanne (dallah), Metall	Asien/Vorderasien/Saudi-Arabien		28.08.1990
	90.50:23	Kaffekanne (dallah), Metall	Asien/Vorderasien/Saudi-Arabien		28.08.1990
	90.50:24	Bügeleisen, Metall	Asien/Vorderasien/Saudi-Arabien		28.08.1990
	90.50:25	Schaufel, Metall, Holz	Asien/Vorderasien/Saudi-Arabien		28.08.1990
	90.50:26	Röstpfanne für Kaffee mit Schüreisen an Kette verbunden, Metall (mehmas)	Asien/Vorderasien/Saudi-Arabien		28.08.1990
	90.50:27	1 Kafferöstpfanne, zusammenklappbar, Metall	Asien/Vorderasien/Saudi-Arabien		28.08.1990
	90.50:28	1 Stück Blei	Asien/Vorderasien/Saudi-Arabien		28.08.1990
	90.50:29	19 Bleikugeln	Asien/Vorderasien/Saudi-Arabien		28.08.1990
	90.50:30	1 Autoschild, Metall	Asien/Vorderasien/Saudi-Arabien		28.08.1990
	90.50:31	1 Autoschild, Metall	Asien/Vorderasien/Kuwait		28.08.1990
	90.50:32	Nivea-Dose, arabische Aufschrift	Asien/Vorderasien/Saudi-Arabien		28.08.1990
	90.50:33	1 Schaumlöffel, durchlöchert, Metall	Asien/Vorderasien/Saudi-Arabien		28.08.1990
	90.50:34	1 Mörserstößel, Messing	Asien/Vorderasien/Saudi-Arabien		28.08.1990
	90.50:35	1 Balkenwaage, Metall	Asien/Vorderasien/Saudi-Arabien		28.08.1990
	90.50:36	1 Wandlichthalter	Asien/Vorderasien/Saudi-Arabien		28.08.1990
	90.50:37	1 Beschlag aus Metall	Asien/Vorderasien/Saudi-Arabien		28.08.1990
	90.50:38	1 Beschlag aus Metall	Asien/Vorderasien/Saudi-Arabien		28.08.1990
	90.50:39	1 Beschlag aus Metall	Asien/Vorderasien/Saudi-Arabien		28.08.1990
	90.50:40	1 Beschlag aus Metall	Asien/Vorderasien/Saudi-Arabien		28.08.1990
	90.50:41	1 Beschlag aus Metall, abgeeckt	Asien/Vorderasien/Saudi-Arabien		28.08.1990
	90.50:42	1 Beschlag aus Metall, abgeeckt	Asien/Vorderasien/Saudi-Arabien		28.08.1990
	90.50:43	1 Beschlag aus Metall	Asien/Vorderasien/Saudi-Arabien		28.08.1990
	90.50:44	1 Beschlag aus Metall	Asien/Vorderasien/Saudi-Arabien		28.08.1990
	90.50:45	1 Beschlag aus Metall	Asien/Vorderasien/Saudi-Arabien		28.08.1990
	90.50:46	1 Beschlag aus Metall	Asien/Vorderasien/Saudi-Arabien		28.08.1990
	90.50:47	1 Beschlag aus Metall	Asien/Vorderasien/Saudi-Arabien		28.08.1990
	90.50:48	1 Beschlag aus Metall	Asien/Vorderasien/Saudi-Arabien		28.08.1990

Please note that many designations in this list have been identified as faulty, outdated or as racist abuse since the inventories' original conception.

Bild	Inventarnummer	Objektbezeichnung	Herkunft	Ethnie	Eingangsdatum
	90.50:49	1 Beschlag aus Metall	Asien/Vorderasien/Saudi-Arabien		28.08.1990
	90.50:50	1 Schraube, Metall	Asien/Vorderasien/Saudi-Arabien		28.08.1990
	90.50:51	1 Schraube, Metall	Asien/Vorderasien/Saudi-Arabien		28.08.1990
	90.50:52	1 Steigbügel, Metall	Asien/Vorderasien/Saudi-Arabien		28.08.1990
	90.50:53	1 Henkel, Metall	Asien/Vorderasien/Saudi-Arabien		28.08.1990
	90.50:54	1 Henkel, Metall	Asien/Vorderasien/Saudi-Arabien		28.08.1990
	90.50:55	Hufeisen, Metall	Asien/Vorderasien/Saudi-Arabien		28.08.1990
	90.50:56	1 Haken mit Kette, Metall	Asien/Vorderasien/Saudi-Arabien		28.08.1990
	90.50:57	1 Haken, Metall	Asien/Vorderasien/Saudi-Arabien		28.08.1990
	90.50:58	1 Beil, Metall, Holz	Asien/Vorderasien/Saudi-Arabien		28.08.1990
	90.50:59	1 Beil, Metall, Holz	Asien/Vorderasien/Saudi-Arabien		28.08.1990
	90.50:60	1 Messer, Metall, Holz	Asien/Vorderasien/Saudi-Arabien		28.08.1990
	90.50:61	1 Erntemesser, gebogen, Metall, Holz	Asien/Vorderasien/Saudi-Arabien		28.08.1990
	90.50:62	1 flächiges Hufeisen, Metall	Asien/Vorderasien/Saudi-Arabien		28.08.1990
	90.50:63	1 flächiges Hufeisen, Metall	Asien/Vorderasien/Saudi-Arabien		28.08.1990
	90.50:64	1 Gewicht (1 kg), Metall	Asien/Vorderasien/Saudi-Arabien		28.08.1990
	90.50:65	Tablett, Kupfer	Asien/Vorderasien/Saudi-Arabien		28.08.1990
	90.50:66	1 Tablett, Kupfer	Asien/Vorderasien/Saudi-Arabien		28.08.1990
	90.50:67	1 Schüssel, Metall	Asien/Vorderasien/Saudi-Arabien		28.08.1990
	90.50:68	Schüssel, Metall	Asien/Vorderasien/Saudi-Arabien		28.08.1990
	90.50:69	Sieb, Metall	Asien/Vorderasien/Saudi-Arabien		28.08.1990
	90.50:70	1 Schale, Metall	Asien/Vorderasien/Saudi-Arabien		28.08.1990
	90.50:71	Topf, Metall	Asien/Vorderasien/Saudi-Arabien		28.08.1990
	90.50:72	Schüssel, Kupfer versilbert?	Asien/Vorderasien/Saudi-Arabien		28.08.1990
	90.50:73	Schale, Metall	Asien/Vorderasien/Saudi-Arabien		28.08.1990
	90.50:74	Schale, Kupfer	Asien/Vorderasien/Saudi-Arabien		28.08.1990
	90.50:75	1 flächiges Hufeisen	Asien/Vorderasien/Saudi-Arabien		28.08.1990
	90.50:76	1 Türgriff	Asien/Vorderasien/Saudi-Arabien		28.08.1990

Please note that many designations in this list have been identified as faulty, outdated or as racist abuse since the inventories' original conception.

Bild	Inventarnummer	Objektbezeichnung	Herkunft	Ethnie	Eingangsdatum
	90.50:77	1 Türklopfer	Asien/Vorderasien/Saudi-Arabien		28.08.1990
	90.50:78	Räuchergefäß aus Glas; mit goldener Farbe lackiert	Asien/Vorderasien/Saudi-Arabien		28.08.1990
	90.50:79	Rauchergefäß, mit Blech- und Plastikbeschlägen, aus Holz	Asien/Vorderasien/Saudi-Arabien		28.08.1990
	90.50:80	Räuchergefäß, Holz mit eingefaßten Spiegeln und Metallbeschlägen	Asien/Vorderasien/Saudi-Arabien		28.08.1990
	90.50:81	Räuchergefäß aus Holz mit Metallbeschlägen	Asien/Vorderasien/Saudi-Arabien		28.08.1990
	90.50:82	Räuchergefäß aus Holz mit Metallbeschlägen	Asien/Vorderasien/Saudi-Arabien		28.08.1990
	90.50:83	1 Holzkettenglied	Asien/Vorderasien/Saudi-Arabien		28.08.1990
	90.50:84	1 Haken aus Holz	Asien/Vorderasien/Saudi-Arabien		28.08.1990
	90.50:85	1 Haken, Holz	Asien/Vorderasien/Saudi-Arabien		28.08.1990
	90.50:86	1 Haken, Holz	Asien/Vorderasien/Saudi-Arabien		28.08.1990
	90.50:87	Haken, Holz	Asien/Vorderasien/Saudi-Arabien		28.08.1990
	90.50:88	Haken, Holz	Asien/Vorderasien/Saudi-Arabien		28.08.1990
	90.50:89	1 Haken, Holz	Asien/Vorderasien/Saudi-Arabien		28.08.1990
	90.50:90	1 Haken, Holz	Asien/Vorderasien/Saudi-Arabien		28.08.1990
	90.50:91	1 Holzstück mit eingeschlagenen Haken	Asien/Vorderasien/Saudi-Arabien		28.08.1990
	90.50:92	Holzschüssel	Asien/Vorderasien/Saudi-Arabien		28.08.1990
	90.50:93	Holzschale; groß	Asien/Vorderasien/Saudi-Arabien		28.08.1990
	90.50:94	Holzschüssel	Asien/Vorderasien/Saudi-Arabien		28.08.1990
	90.50:95	Holzgefäß mit Metallbeschlag	Asien/Vorderasien/Saudi-Arabien		28.08.1990
	90.50:96a	Mörser aus Holz, ca. 30 cm hoch [gesehen: Gefäß]	Asien/Vorderasien/Saudi-Arabien		28.08.1990
	90.50:96b	der dazu passende Deckel aus Holz	Asien/Vorderasien/Saudi-Arabien		28.08.1990
	90.50:97	1 Sichel, Metall	Asien/Vorderasien/Saudi-Arabien		28.08.1990
	90.50:98	Holzgefäß mit Metallbeschlag; 30 cm hoch	Asien/Vorderasien/Saudi-Arabien		28.08.1990
	90.50:99	Mörser, Holz mit Metallbeschlag [gesehen: Gefäß]	Asien/Vorderasien/Saudi-Arabien		28.08.1990
	90.50:100	1 Feuerzange, Metall, ca. 70 cm lang	Asien/Vorderasien/Saudi-Arabien		28.08.1990
	90.50:101	Schöpflöffel aus Holz, ca 50 cm lang	Asien/Vorderasien/Saudi-Arabien		28.08.1990
	90.50:102	1 Spindel, Holz, mit Stoff und Bindfaden umwickelt	Asien/Vorderasien/Saudi-Arabien		28.08.1990

Please note that many designations in this list have been identified as faulty, outdated or as racist abuse since the inventories' original conception.

Bild	Inventarnummer	Objektbezeichnung	Herkunft	Ethnie	Eingangsdatum
	90.50:103	1 Spindel, Holz, Bindfaden, 40 cm lang	Asien/Vorderasien/Saudi-Arabien		28.08.1990
	90.50:104	1 Schöpflöffel aus Holz, ca. 50 cm lang	Asien/Vorderasien/Saudi-Arabien		28.08.1990
	90.50:105	1 Spindel aus Holz, mit Haken, ca. 30 cm lang	Asien/Vorderasien/Saudi-Arabien		28.08.1990
	90.50:106	1 Spindel aus Holz, mit Haken, ca. 30 cm lang	Asien/Vorderasien/Saudi-Arabien		28.08.1990
	90.50:107	1 Spindel aus Holz, mit Haken, ca. 20 cm lang	Asien/Vorderasien/Saudi-Arabien		28.08.1990
	90.50:108a	oberes Teilstück einer Spindel	Asien/Vorderasien/Saudi-Arabien		28.08.1990
	90.50:108b	oberes Teilstück einer Spindel	Asien/Vorderasien/Saudi-Arabien		28.08.1990
	90.50:109	1 Teilstück einer Spindel, Holz mit Schnitzerei, ca. 10 cm lang	Asien/Vorderasien/Saudi-Arabien		28.08.1990
	90.50:110	Ein Holzhaken mit Bemalung und Einkerbung, ca. 20 cm lang	Asien/Vorderasien/Saudi-Arabien		28.08.1990
	90.50:111	Holzhaken, Holz mit Bemalung und Einkerbung, ca. 35 cm lang, mit Seil	Asien/Vorderasien/Saudi-Arabien		28.08.1990
	90.50:112	Metallgefäß mit durchbrochenem Rand und durchlöchertem Boden. Ø: 15 cm	Asien/Vorderasien/Saudi-Arabien		28.08.1990
	90.50:113	Henkel einer Kaffeekanne (dallah), Metall	Asien/Vorderasien/Saudi-Arabien		28.08.1990
	90.50:114	Holzgefäß mit 2 Metallringen, ca. 8 cm hoch	Asien/Vorderasien/Saudi-Arabien		28.08.1990
	90.50:115	Sattel, aus 5 Holzteilen bestehend, mit Lederriemen umwickelt, für Kamel	Asien/Vorderasien/Saudi-Arabien		28.08.1990
	90.50:116a	Schloß, aus Holz, mit Einkerbungen und roten und schwarzen Ornamenten, ca 30 x 15 cm: Querbalken	Asien/Vorderasien/Saudi-Arabien		28.08.1990
	90.50:116b	Schloß, aus Holz, mit Einkerbungen und roten und schwarzen Ornamenten, ca 30 x 15 cm: Riegel	Asien/Vorderasien/Saudi-Arabien		28.08.1990
	90.50:117a	Schloß aus Holz, mit Einkerbungen und Brandverzierungen, 20 x 35 cm: Querbalken	Asien/Vorderasien/Saudi-Arabien		28.08.1990
	90.50:117b	Schloß aus Holz, mit Einkerbungen und Brandverzierunen, 20 x 35 cm: Riegel	Asien/Vorderasien/Saudi-Arabien		28.08.1990
	90.50:118a	Schloß aus Holz, mit Brandverzierung: Riegel	Asien/Vorderasien/Saudi-Arabien		28.08.1990
	90.50:118b	1 Schloß aus Holz, mit Brandverzierung	Asien/Vorderasien/Saudi-Arabien		28.08.1990
	90.50:119a	Keil Schloß, aus Holz, mit Brandverzierung und Rest einer Kette, 30 x 20 cm	Asien/Vorderasien/Saudi-Arabien		28.08.1990

Please note that many designations in this list have been identified as faulty, outdated or as racist abuse since the inventories' original conception.

Bild	Inventarnummer	Objektbezeichnung	Herkunft	Ethnie	Eingangsdatum
	90.50:119b	Vorderseite Schloß, aus Holz, mit Brandverzierung und Rest einer Kette, 30 x 20 cm	Asien/Vorderasien/Saudi-Arabien		28.08.1990
	90.50:120a	Schloß, aus Holz, mit Schnitzarbeiten, ca 40 x 20 cm: Riegel	Asien/Vorderasien/Saudi-Arabien		28.08.1990
	90.50:120b	Schloß, aus Holz, mit Schnitzarbeiten, ca 40 x 20 cm: Querbalken	Asien/Vorderasien/Saudi-Arabien		28.08.1990
	90.50:121a	Schloß, aus Holz, mit Kerben und Bemalung; Querriegel	Asien/Vorderasien/Saudi-Arabien		28.08.1990
	90.50:121b	Riegel Schloß, aus Holz, mit Kerben und Bemalung	Asien/Vorderasien/Saudi-Arabien		28.08.1990
	90.50:122a	Schloß, Holz, mit Kerben, rot, schwarz und grün bemalt, ca. 30 x 50 cm: Querbalken	Asien/Vorderasien/Saudi-Arabien		28.08.1990
	90.50:122b	Schloß, Holz, mit Kerben, rot, schwarz und grün bemalt, ca. 30 x 50 cm: Riegel	Asien/Vorderasien/Saudi-Arabien		28.08.1990
	90.50:123a	Schloß, Holz, bemalt (schwarz, blau, rot, grün) mit Kerben, ca. 45 x 20 cm: Querbalken	Asien/Vorderasien/Saudi-Arabien		28.08.1990
	90.50:123b	Schloß, Holz, bemalt (schwarz, blau, rot, grün) mit Kerben, ca. 45 x 20 cm: Riegel	Asien/Vorderasien/Saudi-Arabien		28.08.1990
	90.50:124a	Doppelschloß mit Brandverzierungen, Holz, ca. 50 x 20 cm (Al Gat)(oder Ha'il): Riegel	Asien/Vorderasien/Saudi-Arabien		28.08.1990
	90.50:124b	Doppelschloß mit Brandverzierungen, Holz, ca. 50 x 20 cm (Al Gat)(oder Ha'il): Riegel	Asien/Vorderasien/Saudi-Arabien		28.08.1990
	90.50:124c	Doppelschloß mit Brandverzierungen, Holz, ca. 50 x 20 cm (Al Gat)(oder Ha'il): Querbalken	Asien/Vorderasien/Saudi-Arabien		28.08.1990
	90.50:125a	Teil einer Türe, Holz, mit Einkerbungen, ca. 30 x 40 cm: Seitenstück	Asien/Vorderasien/Saudi-Arabien		28.08.1990
	90.50:125b	Teil einer Türe, Holz, mit Einkerbungen, ca. 30 x 40 cm: Seitenstück	Asien/Vorderasien/Saudi-Arabien		28.08.1990
	90.50:125c	Teil einer Türe, Holz, mit Einkerbungen, ca. 30 x 40 cm: Mittelstück mit Tür	Asien/Vorderasien/Saudi-Arabien		28.08.1990
	90.50:125d	Teil einer Türe, Holz, mit Einkerbungen, ca. 30 x 40 cm: Seitenstück	Asien/Vorderasien/Saudi-Arabien		28.08.1990
	90.50:126	Schlüssel, gebogen, aus Metall	Asien/Vorderasien/Saudi-Arabien		28.08.1990
	90.50:127	Schlüssel, gebogen, Metall	Asien/Vorderasien/Saudi-Arabien		28.08.1990
	90.50:128	Schlüssel, gebogen, Metall	Asien/Vorderasien/Saudi-Arabien		28.08.1990
	90.50:129	Schlüssel aus Holz mit Zacken aus Holz,	Asien/Vorderasien/Saudi-Arabien		28.08.1990

Please note that many designations in this list have been identified as faulty, outdated or as racist abuse since the inventories' original conception.

Bild	Inventarnummer	Objektbezeichnung	Herkunft	Ethnie	Eingangsdatum
		mit Bindfaden repariert			
	90.50:130	Schlüssel, Holz, 5 Löcher, 4 Zacken	Asien/Vorderasien/Saudi-Arabien		28.08.1990
	90.50:131	Schlüssel, Holz, 3 Zacken	Asien/Vorderasien/Saudi-Arabien		28.08.1990
	90.50:132	Schlüssel, Holz mit Metallzacken (6 Stück), ca. 25 cm lang	Asien/Vorderasien/Saudi-Arabien		28.08.1990
	90.50:133	Schlüssel, Holz, 5 Metallzacken, ca. 30 cm lang	Asien/Vorderasien/Saudi-Arabien		28.08.1990
	90.50:134	Schlüssel, Holz, gebogen, 4 Metallzacken, 15 cm lang	Asien/Vorderasien/Saudi-Arabien		28.08.1990
	90.50:135	Schlüssel, Holz, mit 7 Metallzacken, ca 25 cm lang [gesehen: höchstens 15 cm]	Asien/Vorderasien/Saudi-Arabien		28.08.1990
	90.50:136	Schlüssel, Holz, 7 Metallzacken, ca. 25 cm lang	Asien/Vorderasien/Saudi-Arabien		28.08.1990
	90.50:137	Schlüssel, Holz, 3 Metallzacken, ca. 15 cm lang	Asien/Vorderasien/Saudi-Arabien		28.08.1990
	90.50:138	Schloßelement, Holz, quaderförmig, mit 6 Löchern, ca. 2 x 4 x 4 cm	Asien/Vorderasien/Saudi-Arabien		28.08.1990
	90.50:139	kleines Schloß, Holz, 5 Löcher, ca. 4 x 3 x 2 cm	Asien/Vorderasien/Saudi-Arabien		28.08.1990
	90.50:140	1 Kadierkamm für Wolle, Holz mit Metallstiften, ca. 15 x 20 cm	Asien/Vorderasien/Saudi-Arabien		28.08.1990
	90.50:141	Deckel aus Holz Ø ca. 15 cm	Asien/Vorderasien/Saudi-Arabien		28.08.1990
	90.50:142	Blasebalg, Holz, Leder und Metall	Asien/Vorderasien/Saudi-Arabien		28.08.1990
	90.50:143a	Wasserkrug; gebrannter Ton, 40 cm hoch, am Hals zerbrochen, mit 2 Henkeln	Asien/Vorderasien/Saudi-Arabien		28.08.1990
	90.50:143b	dazugehörige Scherben	Asien/Vorderasien/Saudi-Arabien		28.08.1990
	90.50:144	Tonflasche mit angebundenem Holzkorken, ca. 20 cm hoch	Asien/Vorderasien/Saudi-Arabien		28.08.1990
	90.50:145	Wimpel, blauweiß mit grünen Fransen "King Sand University" als Aufschrift	Asien/Vorderasien/Saudi-Arabien		28.08.1990
	90.50:146	1 schwarze Plastiktüte mit goldener Aufschrift	Asien/Vorderasien/Saudi-Arabien		28.08.1990
	90.50:147	1 Plastiktüte, weiß mit grüner Aufschrift	Asien/Vorderasien/Saudi-Arabien		28.08.1990
	90.50:148	1 Plastiktüte, rosa mit schwarzer Aufschrift	Asien/Vorderasien/Saudi-Arabien		28.08.1990
	90.50:149	1 Plastiktüte, weiß mit roter, blauer und schwarzer Aufschrift	Asien/Vorderasien/Saudi-Arabien		28.08.1990
	90.50:150	1 Plastiktüte, weiß mit scharzer Aufschrift	Asien/Vorderasien/Saudi-Arabien		28.08.1990
	90.50:151	1 Plastiktüte, beige mit brauner Aufschrift	Asien/Vorderasien/Saudi-Arabien		28.08.1990

Please note that many designations in this list have been identified as faulty, outdated or as racist abuse since the inventories' original conception.

Bild	Inventarnummer	Objektbezeichnung	Herkunft	Ethnie	Eingangsdatum
	90.50:152	Muschel	Asien/Vorderasien/Saudi-Arabien		28.08.1990
	90.50:153	Webschiff mit Wollgarn; ca. 90 cm lang	Asien/Vorderasien/Saudi-Arabien		28.08.1990
	90.50:154	Netz mit Holzhaken, aus Pflanzenfasern, ca. 1 x 1,5 m	Asien/Vorderasien/Saudi-Arabien		28.08.1990
	90.50:155	Flasche aus einer Tierblase	Asien/Vorderasien/Saudi-Arabien		28.08.1990
	90.50:156	Patronengurt, Leder, mit weißen und gelben Nieten	Asien/Vorderasien/Saudi-Arabien		28.08.1990
	90.50:157	Patronengurt, Leder, innen mit Fell, mit Ösen und Nieten	Asien/Vorderasien/Saudi-Arabien		28.08.1990
	90.50:158	Lederbeutel mit Henkeln	Asien/Vorderasien/Saudi-Arabien		28.08.1990
	90.50:159	1 Lederbeutel zum Zuziehen, mit Fransen verziert	Asien/Vorderasien/Saudi-Arabien		28.08.1990
	90.50:160	Kamelbeutel, Leder, ca. 1 x 0,8 m	Asien/Vorderasien/Saudi-Arabien		28.08.1990
	90.50:161	1 Postsack, aus rotem Plastik mit weißer Aufschrift, ca. 50 x 90 cm	Asien/Vorderasien/Saudi-Arabien		28.08.1990
	90.50:162	1 Tür mit Schloß, Tamariskenholz, ca. 1,20 x 0,9 m	Asien/Vorderasien/Saudi-Arabien		28.08.1990
	90.50:163	kleiner Türflügel, ca. 50 x 40 cm, Holz, mit Schloß, beidseitig mit roter Bemalung und Einkerbungen verziert	Asien/Vorderasien/Saudi-Arabien		28.08.1990
	90.50:164	Türflügel mit Rahmen (kleine Schranktür), Holz, ca. 50 x 40 cm, einseitig mit rot und schwarz bemalt	Asien/Vorderasien/Saudi-Arabien		28.08.1990
	90.50:165	1 Türflügel, Holz, ca. 0,4 x 1,20 m, beidseitig bunt bemalt, mit Schnitzereien und Schloß	Asien/Vorderasien/Saudi-Arabien		28.08.1990
	90.50:166	oberes Teil einer Tür (?) mit verblaßten Farben bunt bemalt, mit Schnitzereien; Holz ca. 40 x 70 cm	Asien/Vorderasien/Saudi-Arabien		28.08.1990
	90.50:167	oberes Teil einer Tür (?), bunt bemalt, am Rand mit Schnitzereien und Aufsätzen aus Holz verziert, ca. 30 x 70 cm	Asien/Vorderasien/Saudi-Arabien		28.08.1990
	90.50:168	Teil eines architektonischen Dekors, Stuck mit eingedrückten Rosetten	Asien/Vorderasien/Saudi-Arabien		28.08.1990
	90.50:169	Sieb, Holzumrahmung, Lederflechtung, ovale Form, ca. 50 x 70 cm	Asien/Vorderasien/Saudi-Arabien		28.08.1990
	90.50:170	1 Portraitphoto von König Fahd, farbig, 50 x 70 cm	Asien/Vorderasien/Saudi-Arabien		28.08.1990

Please note that many designations in this list have been identified as faulty, outdated or as racist abuse since the inventories' original conception.

Bild	Inventarnummer	Objektbezeichnung	Herkunft	Ethnie	Eingangsdatum
	90.50:171	Lastsattel für Esel mit diversen Bastschnüren, Holz: 2 gebogene Achsen und 4 Verstrebungen	Asien/Vorderasien/Saudi-Arabien		28.08.1990
	90.50:172	1 Stößel aus Stein, ca. 40 cm lang, gurkenförmig	Asien/Vorderasien/Saudi-Arabien		28.08.1990
	90.50:173	1 Mörser aus Holz Ø: 15 cm, 40 cm hoch	Asien/Vorderasien/Saudi-Arabien		28.08.1990
	90.50:174	1 Mörser aus Tamariskenholz zum Getreide mahlen	Asien/Vorderasien/Saudi-Arabien		28.08.1990
	90.50:175	Mörser aus Stein, Ø: 20 cm	Asien/Vorderasien/Saudi-Arabien		28.08.1990
	90.50:176	1 Wasserrad, Ø: 1,20 m, Holz	Asien/Vorderasien/Saudi-Arabien		28.08.1990
	90.50:177	Flaschenzug aus Holz; Speichen mit Lederstreifen verbunden und mit Stoff umwickelt	Asien/Vorderasien/Saudi-Arabien		28.08.1990
	90.50:178	Rosenwasserflasche aus Taiwan, Glas, mit goldener Farbe lackiert; 20 cm hoch	Asien/Vorderasien/Saudi-Arabien;Asien/Ostasien/Taiwan		28.08.1990
	90.50:179	Teilstück eines Schlosses, Holz, bemalt mit Einkerbungen	Asien/Vorderasien/Saudi-Arabien		28.08.1990
	90.50:180	Teilstück eines Schlosses, bemalt mit Einkerbungen, Holz	Asien/Vorderasien/Saudi-Arabien		28.08.1990
	90.50:181	Sack aus Stoff, ca. 30 x 40 cm, mit schwarzen Schriftzeichen und Schraubverschluß	Asien/Vorderasien/Saudi-Arabien		28.08.1990
	90.50:182	Steigbügel, Metall	Asien/Vorderasien/Saudi-Arabien		28.08.1990
	90.50:183	Metallschlüssel, gebogen mit Ring, 8 Zacken; 2 kaputt	Asien/Vorderasien/Saudi-Arabien		28.08.1990
	90.50:184	Metallschlüssel, gebogen, 5 Zacken mit Ring am Ende	Asien/Vorderasien/Saudi-Arabien		28.08.1990
	90.50:185	Metallschlüssel, gebogen, 3 Zacken	Asien/Vorderasien/Saudi-Arabien		28.08.1990
	90.50:186	Metallschlüssel, gebogen, 7 Zacken, mit Ring am Ende	Asien/Vorderasien/Saudi-Arabien		28.08.1990
	90.50:187	Metallnagel, ca. 20 cm lang	Asien/Vorderasien/Saudi-Arabien		28.08.1990
	90.50:188	Metallnagel, ca. 15 cm lang	Asien/Vorderasien/Saudi-Arabien		28.08.1990
	90.50:189	Metallnagel, ca. 15 cm lang	Asien/Vorderasien/Saudi-Arabien		28.08.1990
	90.50:190	Metallschraube mit Mutter, oben in Ringform	Asien/Vorderasien/Saudi-Arabien		28.08.1990
	90.50:191	Metallschraube mit Mutter	Asien/Vorderasien/Saudi-Arabien		28.08.1990
	90.50:192	Schere aus Metall, geschwungene Form	Asien/Vorderasien/Saudi-Arabien		28.08.1990

Please note that many designations in this list have been identified as faulty, outdated or as racist abuse since the inventories' original conception.

Bild	Inventarnummer	Objektbezeichnung	Herkunft	Ethnie	Eingangsdatum
	90.50:193	Türklopfer, Metall in Ringform	Asien/Vorderasien/Saudi-Arabien		28.08.1990
	90.50:194	1 Leichtmetallhaken, ca. 10 cm lang	Asien/Vorderasien/Saudi-Arabien		28.08.1990
	90.50:195	Schraube, Metall, mit Unterlegscheibe	Asien/Vorderasien/Saudi-Arabien		28.08.1990
	90.50:196	1 Wandpflock aus Holz, mit Zacken, ca. 9 x 30 cm	Asien/Vorderasien/Saudi-Arabien		28.08.1990
	90.50:197	Wandpflock, Holz, im Querschnitt dreieckig, mit Zacken	Asien/Vorderasien/Saudi-Arabien		28.08.1990
	90.50:198	Wandpflock, Holz, im Querschnitt dreieckig, ca. 12 x 30 cm	Asien/Vorderasien/Saudi-Arabien		28.08.1990
	90.50:199	Wandpflock, Holz, im Querschnitt halbrund, ca. 5 x 30 cm	Asien/Vorderasien/Saudi-Arabien		28.08.1990
	90.50:200	Wandpflock, Holz, mit eingekerbter Musterung, ca. 10 x 40 cm	Asien/Vorderasien/Saudi-Arabien		28.08.1990
	90.50:201	Wandpflock, Holz, im Querschnitt dreieckig, ca. 15 x 6 cm	Asien/Vorderasien/Saudi-Arabien		28.08.1990
	90.50:202	Wandpflock, Holz, im Querschnitt dreieckig; mit Einkerbungen	Asien/Vorderasien/Saudi-Arabien		28.08.1990
	90.50:203	Wandpflock, mit Einkerbungen, ca. 14 x 6 cm	Asien/Vorderasien/Saudi-Arabien		28.08.1990
	90.50:204	Wandpflock, Holz, beidseitig mit Einkerbungen, ca. 14 x 6 cm	Asien/Vorderasien/Saudi-Arabien		28.08.1990
	90.50:205	Wasserradspeiche, schwarz und rot bemalt, Holz, ca. 30 cm hoch	Asien/Vorderasien/Saudi-Arabien		28.08.1990
	90.50:206	Wandpflock, Holz, mit Vertiefung	Asien/Vorderasien/Saudi-Arabien		28.08.1990
	90.50:207	Türbeschlag, Holz, mit 3 Nägeln	Asien/Vorderasien/Saudi-Arabien		28.08.1990
	90.50:208	Türbeschlag, mit Schnitzereien, Holz mit 2 Nägel	Asien/Vorderasien/Saudi-Arabien		28.08.1990
	90.50:209	Türbeschlag, Holz mit 1 Nagel, daran 1 Metallring befestigt	Asien/Vorderasien/Saudi-Arabien		28.08.1990
	90.50:210	Türbeschlag, Holz mit 1 Nagel, daran einige Kettenglieder	Asien/Vorderasien/Saudi-Arabien		28.08.1990
	90.50:211	Türverstrebung, Holz, von der Insel Farasan, ca. 1 m lang	Asien/Vorderasien/Saudi-Arabien		28.08.1990
	90.50:212	Webschwert, Holz, mit Loch, ca. 1 m lang	Asien/Vorderasien/Saudi-Arabien		28.08.1990
	90.50:213	Holzstück, mit 3 Löchern, Funktion nicht bekannt [Türbeschlag?]	Asien/Vorderasien/Saudi-Arabien		28.08.1990
	90.50:214	Kaffeekühler, aus Holz, an einer Seite offen [beim Rösten]	Asien/Vorderasien/Saudi-Arabien		28.08.1990
	90.50:215	umgearbeitetes Hufeisen, jetzt ein Wandpflock, Metall	Asien/Vorderasien/Saudi-Arabien		28.08.1990

Please note that many designations in this list have been identified as faulty, outdated or as racist abuse since the inventories' original conception.

Bild	Inventarnummer	Objektbezeichnung	Herkunft	Ethnie	Eingangsdatum
	90.50:216	Türbeschlag, Messing, mit Verzierungen (mit Schraube und Mutter)	Asien/Vorderasien/Saudi-Arabien		28.08.1990
	90.50:217	Teil eines Räuchergefäßes, (kleine Schale, Metall)	Asien/Vorderasien/Saudi-Arabien		28.08.1990
	90.50:218	1 Tierhaut; hat eventuell als Behälter gedient	Asien/Vorderasien/Saudi-Arabien		28.08.1990
	90.50:219	Kholflasche, im Stoffsäckchen, Augen-Make-up	Asien/Vorderasien/Saudi-Arabien		28.08.1990
	90.50:220	Tierhaut, zusammengepreßt; eventuell ein Behälter	Asien/Vorderasien/Saudi-Arabien		28.08.1990
	90.50:221	Faustkeil aus sehr löchrigem Stein; beidseitige Vertiefung	Asien/Vorderasien/Saudi-Arabien		28.08.1990
	90.50:222	Faustkeil, aus löchrigem Gestein	Asien/Vorderasien/Saudi-Arabien		28.08.1990
	90.50:223	Gewicht für den Brunnen, Stein; in der Mitte eine Verengung	Asien/Vorderasien/Saudi-Arabien		28.08.1990
	90.50:224	1 Wassertraufe, aus Ton; mit Sieb und Rohr	Asien/Vorderasien/Saudi-Arabien		28.08.1990
	90.51:1	1 "Formo Constanti". Ein Kasten Lego-Nachbau mit 127 Steinen und Bauanleitung	Europa/Deutschland		02.11.1990
	90.51:2	1 Mix-Set, mit orangenem Mixer und 3 weißen Bechern im vorwiegend gelben Karton. Hersteller Piko-Spielwaren	Europa/Deutschland		02.11.1990
	90.51:3	1 Plastik-Puppensessel mit roter Polsterung und weißem Rahmen, 5 cm hoch, 7 cm breit	Europa/Deutschland		02.11.1990
	90.51:4	1 Puppengeschirrschränkchen, orange-weiß, Plstik; ca. 6 x 7 x 4 cm	Europa/Deutschland		02.11.1990
	90.51:5	1 Puppenhaustisch aus blauem Plastik, ca. 6 x 6 x 4 cm	Europa/Deutschland		02.11.1990
	90.51:6	1 Puppenhaus-Reinemacheset bestehend aus: Besen, Schaufel, Handfeger, 2 Eimer und Feudel in gelber Pappschachtel mit Sichtfenster, ca. 9 x 3 x 5 cm	Europa/Deutschland		02.11.1990
	90.51:7	1 "biggi-Variant", Autobau für 3 verschiedene LKW-Typen; Kasten ca. 30 x 20 x 3,5 cm	Europa/Deutschland		02.11.1990
	90.51:8	1 Miniaturvolleyball, in Pappkarton mit	Europa/Deutschland		02.11.1990

Please note that many designations in this list have been identified as faulty, outdated or as racist abuse since the inventories' original conception.

Bild	Inventarnummer	Objektbezeichnung	Herkunft	Ethnie	Eingangsdatum
		kyrillischer Aufschrift, ca. 20 x 40 x 4 cm (Produkt der UdSSR)			
	90.51:9a	Ballfangspiel in Tulpenform (2 Stück in Plastikpackung) aus Plastik (in der UdSSR produziert)	Europa/Deutschland		02.11.1990
	90.51:9b	Ballfangspiel in Tulpenform (2 Stück in Plastikpackung) aus Plastik (in der UdSSR produziert)	Europa/Deutschland		02.11.1990
	90.51:10a	1 Plastik-Pistole, rot-weiß, mit Aufsätzen (in der UdSSR produziert)	Europa/Deutschland		02.11.1990
	90.51:10b	1 Plastik-Pistole, rot-weiß, mit Aufsätzen (in der UdSSR produziert)	Europa/Deutschland		02.11.1990
	90.51:10c	1 Plastik-Pistole, rot-weiß, mit Aufsätzen (in der UdSSR produziert)	Europa/Deutschland		02.11.1990
	90.51:11	1 Kindermeßlatte von 70 - 150 cm; weißer Kunststoff mit aufgedruckten Tieren (in der UdSSR produziert)	Europa/Deutschland		02.11.1990
	90.51:12	1 Quietschdromedar aus rosa Plaste, VEB Biggi Waltershausen	Europa/Deutschland		02.11.1990
	90.51:13	1 Esel aus Kunststoff, beige, schwarz und braun bemalt	Europa/Deutschland		02.11.1990
	90.51:14	1 Geburtstagskerzenständer aus Sperrholz mit Backenhörnchen; bunt bemalt mit Tischkartenhalterung	Europa/Deutschland		02.11.1990
	90.51:15	1 "Getränkesortiment", mit 3 versch. Getränkekasten à 9 Fläschen. Plastik im bunt bedruckten Pappkarton, ca. 15 x 5 x 5 cm	Europa/Deutschland		02.11.1990
	90.51:16	1 Hebebühne, aus buntem Plastik, ca. 14 x 9 cm, VEB Prefo	Europa/Deutschland		02.11.1990
	90.51:17	1 Papiertüte für Bücker, mit Aufschrift, ca. 15 x 30 cm	Europa/Deutschland		02.11.1990
	90.51:18	1 Plastiktüte der "Konsum"-Supermärkte	Europa/Deutschland		02.11.1990
	90.51:19	1 Braune Papiertüte, ca. 10 x 30 cm	Europa/Deutschland		02.11.1990
	90.51:20	1 Kunststoffband zum Verpacken	Europa/Deutschland		02.11.1990
	90.51:21	1 Steichholzpackung, VEB Riesa	Europa/Deutschland		02.11.1990
	90.51:22	1 Schulheft, DIN A4, kariert, grün	Europa/Deutschland		02.11.1990
	90.51:23	1 Schulheft, DIN A4, liniert, grün	Europa/Deutschland		02.11.1990
	90.51:24	1 Schulheft, DIN A4, kariert, grün	Europa/Deutschland		02.11.1990

Please note that many designations in this list have been identified as faulty, outdated or as racist abuse since the inventories' original conception.

Bild	Inventarnummer	Objektbezeichnung	Herkunft	Ethnie	Eingangsdatum
	90.51:25	1 Schulheft, DIN A4, liniert, grün	Europa/Deutschland		02.11.1990
	90.51:26	1 Schulheft, DIN A4, liniert, grün	Europa/Deutschland		02.11.1990
	90.51:27	1 Schulheft, DIN A4, liniert, grün	Europa/Deutschland		02.11.1990
	90.51:28	1 Schulheft, DIN A4, liniert, grün	Europa/Deutschland		02.11.1990
	90.52:1	1 Puppe mit Stalins Gesichtszügen. Aufschrift: [in kyrillischer Schrift] "Genosse Stalin, der große Führer und Lehrer"	Europa/Polen		18.04.1990
	90.52:2	1 Puppe in blauer Uniform. Aufschrift: [in kyrillischer Schrift]	Europa/Polen		18.04.1990
	90.52:3	1 Puppe mit aufgemalter grüner Uniform. Aufschrift: [in kyrillischer Schrift]	Europa/Polen		18.04.1990
	90.52:4	1 Puppe mit aufgemalter blauer Uniform: [in kyrillischer Schrift]	Europa/Polen		18.04.1990
	90.52:5	1 Puppe mit aufgemalter grüner Uniform. Aufschrift: [in kyrillischer Schrift]	Europa/Polen		18.04.1990
	90.52:6	1 Puppe mit aufgemalter grüner Uniform. Aufschrift: [in kyrillischer Schrift]	Europa/Polen		18.04.1990
	90.52:7	1 Puppe mit aufgemalter grüner Uniform (innen die kleinste Puppe enthaltend). Aufschrift: [in kyrillischer Schrift]	Europa/Polen		18.04.1990
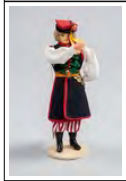	90.52:8	1 Trachtenpuppe, Kraukauer Tracht (Krakowiak)	Europa/Polen		18.04.1990
	90.52:9	1 Trachtenpuppe, weibliche Tracht	Europa/Polen		18.04.1990
	90.53:1	1 Puppe in der Gestalt Gorbatschovs. Aufschrift: [in kyrillischer Schrift] (Der Präsident der UdSSR)	Europa		04.11.1990
	90.53:2	1 Puppe in der Gestalt Breschenevs	Europa		04.11.1990
	90.53:3	1 Puppe in der Gestalt Chruschtschovs	Europa		04.11.1990
	90.53:4	1 Puppe in der Gestalt Stalins	Europa		04.11.1990

Please note that many designations in this list have been identified as faulty, outdated or as racist abuse since the inventories' original conception.

Bild	Inventarnummer	Objektbezeichnung	Herkunft	Ethnie	Eingangsdatum
					
	90.53:5	Farbfoto von Frigga Horstmann, Straßenstand in Moskau, am Neuen Jungfrauenkloster	Europa		04.11.1990
	90.53:6	Farbfoto von Frigga Horstmann, Straßenstand in Moskau, am Neuen Jungfrauenkloster	Europa		04.11.1990
	90.55:1	Knüpfteppich, Gebetsteppich, Belutsch, Anfang 20. Jh.	Asien/Zentralasien/Afghanistan	<Eurasien>/<Asien>/Belutschen	05.12.1989
	90.55:2	Knüpfteppich, Gebetsteppich, Belutsch, Anfang 20. Jh., kleine Ausführung	Asien/Zentralasien/Afghanistan	<Eurasien>/<Asien>/Belutschen	05.12.1989
	90.55:3	kleine gewebte Tasche, Belutsch, Ende 19. Jh.	Asien/Zentralasien/Afghanistan	<Eurasien>/<Asien>/Belutschen	05.12.1989
	90.55:4	große Belutsch-Doppeltasche, Ende 19. Jh.	Asien/Zentralasien/Afghanistan	<Eurasien>/<Asien>/Belutschen	05.12.1989
	90.55:5	große Belutsch-Tasche, Anfang 20. Jh., Knüpfarbeit mit gewebter Rückseite	Asien/Zentralasien/Afghanistan	<Eurasien>/<Asien>/Belutschen	05.12.1989
	90.55:6	Satteldecke, Knüpfarbeit, 1. H. 19. Jh.	Asien/Zentralasien/Afghanistan	<Eurasien>/<Asien>/Belutschen (?);<Eurasien>/<Asien>/<Zentralasien>/Turkmenen (?)	05.12.1989
	90.55:7	turkmenische Doppeltasche, Flachgewebe, um 1920; durchgewebt, feines Muster, Aufhängung Schlaufen	Asien/Zentralasien/Afghanistan	<Eurasien>/<Asien>/<Zentralasien>/Turkmenen	05.12.1989
	90.55:8	Steinschloßgewehr, Langflinte, mit Knocheninfarsien, 19. Jh.; mit Zündblättchen	Afrika/Nordafrika/Marokko/Taroudannt		05.12.1989
	90.56:1	alter Knüpfteppich, seit ca. 1900 im Familienbesitz der Familie Buschkiel, geb. Hagedorn	<Eurasien>/Kaukasus (?)		25.04.1990
	90.56:2	Läufer, Knüpfteppich mit abrash, vor dem 2. Weltkrieg erworben	Asien/Vorderasien/Iran		25.04.1990
	90.57:1	Anstecknadel, Abzeichen aus Samarkand	Eurasien/UdSSR		17.01.1990
	90.57:2	Anstecknadel, Abzeichen aus Buchara (?)	Eurasien/UdSSR		17.01.1990
	90.57:3	Anstecknadel, Abzeichen mit Landkarte der UdSSR (Raumfahrt/Satellit?)	Eurasien/UdSSR		17.01.1990

Please note that many designations in this have been identified as faulty, outdated or as racist abuse since the inventories' original conception.

Bild	Inventarnummer	Objektbezeichnung	Herkunft	Ethnie	Eingangsdatum
	90.58:1	Topf, gedreht und aufgebaut, mit Kristallglasur, am Rand Flechtbanddekor	Europa/Deutschland		17.01.19990
	90.59:1	Dachstangentasche (okbasch), Filz + Applikation, Rückseite gewebt, mit langen Felltroddeln (Pferdeschweif?)	Asien/Zentralasien/Usbekistan	<Eurasien>/<Asien>/<Zentralasien>/Usbeken	22.01.1990
	90.59:2	1 Knüpfteppich, Brücke, mit Bildnis des afghanischen Königs, sowie Waffentypen, angeblich König Amanoullah (um 1930)	Asien/Zentralasien/Afghanistan		22.01.1990
	90.59:3	1 Knüpfteppich, Brücke, mit Darstellung verschiedener Waffengattungen	Asien/Zentralasien		22.01.1990
	90.60:1	Hochzeitsschürze mit Perlen- und Brokatstickerei, Hinter- oder Vorderschürze (?)	Europa/Bosnien und Herzegowina/Bosnien		04.11.1990
	90.60:2	Hochzeitsschürze mit Perlen- und Brokatstickerei, Hinter- oder Vorderschürze (?), unterschiedlicher Dekor	Europa/Bosnien und Herzegowina/Bosnien		04.11.1990
	90.60:3	Kelim, alt	Europa/Bosnien und Herzegowina/Bosnien		04.11.1990
	90.61:1	1 Jacke mit Goldbrokatstickerei	Europa/Bulgarien		09.02.1990
	90.61:2	1 Leinengewand mit Ärmeln	Europa/Bulgarien		09.02.1990
	90.61:3	1 Weste mit Goldbrokatstickerei	Europa/Bulgarien		09.02.1990
	90.61:4	1 Mantelweste mit Goldbrokat- und anderer Stickerei	Europa/Bulgarien		09.02.1990
	90.61:5	1 Schürze	Europa/Bulgarien		09.02.1990
	90.61:6	1 Gürtelschärpe	Europa/Bulgarien		09.02.1990
	90.61:7	1 Kopf- und Schultertuch	Europa/Bulgarien		09.02.1990
	90.62:1	finnisches Weihnachtsschweinchen, rot bemaltes Holz mit eingelegter Holzspanarbeit	Europa/Finnland		19.11.1990
	90.62:2	Saunathermometer, bis 140°, von der Firma Valmet, grün bemalt	Europa/Finnland		19.11.1990
	90.62:3	Kinderbuch: Orava-Veitikka. Eichhörnchen-Geschichte im blauen Einband	Europa/Finnland		19.11.1990

Please note that many designations in this list have been identified as faulty, outdated or as racist abuse since the inventories' original conception.

Bild	Inventarnummer	Objektbezeichnung	Herkunft	Ethnie	Eingangsdatum
	90.62:4	Bildband: Päijänteen ympän; 1962 im Verlag Werner Söderström Og erschienen	Europa/Finnland		19.11.1990
	90.63:1	Langhalslaute (tar)	Asien/Zentralasien/Usbekistan/Samarkand		17.05.1990
	90.63:2	Instrumentenkoffer, darin: Ersatzsaiten, 2 Plektrons, 2 Häute	Asien/Zentralasien/Usbekistan/Samarkand		17.05.1990
	90.64:1	kleiner Ölkrug aus Ton, angeblich aus Ephesos, Türkei, ca. 500 v. Chr.	Asien/Vorderasien/Türkei/Izmir/Ephesos		19.11.1990
	90.64:2	kleines Parfumgefäß (aryballos?), mit schwarzfiguriger, attischer Malerei, Faun mit Lauer und Bacchantin (Echtheit fraglich)	Europa/Griechenland		19.11.1990
	90.64:3	Öllampe mit Haupt der Medusa, angeblich byzantinisch, 5. Jh. n. Chr.	Asien/Vorderasien/Türkei		19.11.1990
	90.64:4	Kopie einer Öllampe, angeblich Karthago, 5. Jh. v. Chr.	Afrika/Nordafrika/Tunesien/-/Karthago		19.11.1990
	90.64:5	Hornlöffel, mit Inschrift oder Dekorband, alt	Europa/Island		19.11.1990
	90.65:1	Leinendruck, Gewebe mit indo-iranischen Motiven	Asien/Vorderasien/Iran		17.07.1990
	90.66:1	Anstecker mit abgebildeter weiblicher Gestalt im blauen Kostüm, silbrig bemaltes Blech	Eurasien/UdSSR		03.08.1990
	90.66:2	Anstecker, golden angemalt, mit abgebildeter Kirche	Eurasien/UdSSR		03.08.1990
	90.66:3	Anstecker, golden angemalt, mit abgebildetem Segelschiff	Eurasien/UdSSR		03.08.1990
	90.66:4	Anstecknadel, Abzeichen, Inschrift unleserlich, Wappen mit Segelschiff	Eurasien/UdSSR		03.08.1990
	90.66:5	Anstecknadel, Abzeichen von Pakow	Eurasien/UdSSR		03.08.1990
	90.66:6	Anstecknadel, Abzeichen von Nowgorod	Eurasien/UdSSR		03.08.1990
	90.66:7	Abzeichen von Odessa, Anstecknadel	Eurasien/UdSSR		03.08.1990
	90.66:8	Anstecknadel, Abzeichen mit Krug,	Eurasien/UdSSR		03.08.1990

Please note that many designations in this list have been identified as faulty, outdated or as racist abuse since the inventories' original conception.

Bild	Inventarnummer	Objektbezeichnung	Herkunft	Ethnie	Eingangsdatum
		Aufschrift (?)			
	90.66:9	Anstecknadel, Abzeichen mit Sportsymbol der olympischen Spiele, Moskau 1980	Eurasien/UdSSR		03.08.1990
	90.66:10	Anstecknadel, Abzeichen mit Sportsymbol der olympischen Spiele, Moskau 1980	Eurasien/UdSSR		03.08.1990
	90.66:11	Anstecknadel, Abzeichen mit Sportsymbol der olympischen Spiele, Moskau 1980	Eurasien/UdSSR		03.08.1990
	90.66:12	Anstecknadel, Abzeichen mit Sportsymbol der olympischen Spiele, Moskau 1980	Eurasien/UdSSR		03.08.1990
	90.66:13	Anstecknadel, Abzeichen mit Sportsymbol der olympischen Spiele, Moskau 1980	Eurasien/UdSSR		03.08.1990
	90.66:14	Anstecknadel, Abzeichen mit Sportsymbol der olympischen Spiele, Moskau 1980	Eurasien/UdSSR		03.08.1990
	90.66:15	Anstecknadel, ungarisches Abzeichen mit kyrillischer Inschrift	Eurasien/UdSSR		03.08.1990
	90.66:16	Kreuz in Form des "eisernen Kreuzes", Medaille zum "40. Jahrgedächtnis der Siege um Metz (1870 - 1910), aus "erobertem Geschütz"	Eurasien/UdSSR		03.08.1990
	90.66:17	Anstecknadel, Abzeichen mit Fahne	Eurasien/UdSSR		03.08.1990
	90.67:1	"Vierwinde"-Kappe	Europa/Finnland/Lappland (Sápmi)/Rovaniemi	<Eurasien>/<Europa>/Samen	03.08.1990
	90.68:1	Gänseei mit Darstellung des Hamburgischen Museums für Völkerkunde, gemalt zum Ostermarkt 1990	Europa/Deutschland		22.08.1990
	90.68:2	1 Prospekt des 6. Norddeutschen Ostermarktes, 6. - 8.4.90	Europa/Deutschland		22.08.1990
	90.69:1	Schleiergewand (tschador)	Asien/Zentralasien/Afghanistan		28.08.1990
	90.70:1	Osterei als Klöppelarbeit, von Christa Büchner	Europa/Deutschland		22.08.1990
	90.70:2	Osterei als Klöppelarbeit, in grün, von Christa Büchner	Europa/Deutschland		22.08.1990
	90.71:1	1 großer Porzellanteller, Porzellan-Maufaktur Gardner, Moskau (um 1900)	Eurasien/Russland		29.11.1990
	90.71:2	1 großer Porzellanteller, Blumen auf grünem Fonds, Porzellan-Manufaktur	Eurasien/Russland		29.11.1990

Please note that many designations in this list have been identified as faulty, outdated or as racist abuse since the inventories´ original conception.

Bild	Inventarnummer	Objektbezeichnung	Herkunft	Ethnie	Eingangsdatum
		Gardner, Moskau (um 1900)			
	90.71:3	Untertasse, Porzellanmanufaktur Gardner, Moskau	Eurasien/Russische Föderation/-/Moskau		29.11.1990
	90.71:4	1 Paar Ohrringe, Kugelförmig mit blauem Mittelstreifen	Europa		29.11.1990
	90.71:5	1 Langhalslaute (rbab (?), ohne Saiten	Asien/Zentralasien/Afghanistan		29.11.1990
	90.71:6	1 Paar Reitersteifel für das Buschkapi-Reiterspiel der Usbeken	Asien/Zentralasien/Afghanistan	<Eurasien>/<Asien>/<Zentralasien>/Usbeken	29.11.1990
	90.71:7	1 Paar Reiterstiefel (Leder/Filz)	Asien/Zentralasien/Afghanistan	<Eurasien>/<Asien>/<Zentralasien>/Usbeken	29.11.1990
	90.72:1	Zeichnung: Ansicht von Áfella-n'Ouzgrouz, Haus des moqqadem, Werkstatt/Steinbearbeitung	Afrika/Nordafrika/Marokko/-/Ouzgrouz-Tal		19.11.1990
	90.72:2	Zeichnung: Straßenansicht, Áfella	Afrika/Nordafrika/Marokko/-/Ouzgrouz-Tal		19.11.1990
	90.72:3	Zeichnung: Áfella, vor der Moschee, mit Mihrab-Nische	Afrika/Nordafrika/Marokko/-/Ouzgrouz-Tal		19.11.1990
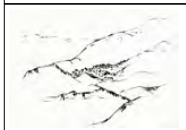	90.72:4	Zeichnung: Ansicht von Taourirt	Afrika/Nordafrika/Marokko/-/Ouzgrouz-Tal		19.11.1990
	90.72:5	Zeichnung: Ansicht von Áfella n'Ouzgrouz	Afrika/Nordafrika/Marokko/-/Ouzgrouz-Tal		19.11.1990
	90.72:6	Zeichnung: Ansicht von Arseka	Afrika/Nordafrika/Marokko/-/Ouzgrouz-Tal		19.11.1990
	90.72:7	Zeichnung: Ansicht von Áfella, Haus des moqqadem (Bürgermeister)	Afrika/Nordafrika/Marokko/-/Ouzgrouz-Tal		19.11.1990

Please note that many designations in this list have been identified as faulty, outdated or as racist abuse since the inventories' original conception.

Bild	Inventarnummer	Objektbezeichnung	Herkunft	Ethnie	Eingangsdatum
					
	90.72:8	Zeichnung: Ansicht von Tandilt	Afrika/Nordafrika/Marokko/-/Ouzgrouz-Tal		19.11.1990
	90.72:9	Zeichnung: Ansicht von Áfella	Afrika/Nordafrika/Marokko/-/Ouzgrouz-Tal		19.11.1990
	90.72:10	Zeichnung: Ansicht von Taourirt	Afrika/Nordafrika/Marokko/-/Ouzgrouz-Tal		19.11.1990
	90.72:11	Zeichnung: Ansicht von Áfella	Afrika/Nordafrika/Marokko/-/Ouzgrouz-Tal		19.11.1990
	90.72:12	Zeichnung: Ansicht von Iberzizen (Teilansicht)	Afrika/Nordafrika/Marokko/-/Ouzgrouz-Tal		19.11.1990
	90.72:13	Zeichnung: Ansicht von Áfella	Afrika/Nordafrika/Marokko/-/Ouzgrouz-Tal		19.11.1990
	90.72:14	Zeichnung: Häuser von Áfella	Afrika/Nordafrika/Marokko/-/Ouzgrouz-Tal		19.11.1990
	90.72:15	Zeichnung: Häusergruppe von Ásseka	Afrika/Nordafrika/Marokko/-/Ouzgrouz-Tal		19.11.1990
	90.72:16	Zeichnung: Blick vom Haus moqqadem in Afella, Blick auf dem Ourg	Afrika/Nordafrika/Marokko/-/Ouzgrouz-Tal		19.11.1990
	90.72:17	Zeichnung: Lage von Taourirt	Afrika/Nordafrika/Marokko/-/Ouzgrouz-Tal		19.11.1990

Please note that many designations in this list have been identified as faulty, outdated or as racist abuse since the inventories´ original conception.

Bild	Inventarnummer	Objektbezeichnung	Herkunft	Ethnie	Eingangsdatum
					
	90.72:18	Zeichnung: Lage von Iberzizen	Afrika/Nordafrika/Marokko/-/Ouzgrouz-Tal		19.11.1990
	90.72:19	Zeichnung: Áfella n'Ouzgrouz, unser Wohnhaus 1987 (x)	Afrika/Nordafrika/Marokko/-/Ouzgrouz-Tal		19.11.1990
	90.72:20	Zeichnung: Ansicht von Iberzizen	Afrika/Nordafrika/Marokko/-/Ouzgrouz-Tal		19.11.1990
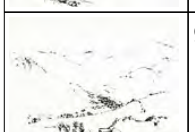	90.72:21	Zeichnung: Lage von Asseka	Afrika/Nordafrika/Marokko/-/Ouzgrouz-Tal		19.11.1990
	90.72:22	Zeichnung: Teilansicht von Asseka	Afrika/Nordafrika/Marokko/-/Ouzgrouz-Tal		19.11.1990
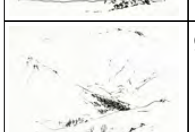	90.72:23	Zeichnung: Lage von Asseka	Afrika/Nordafrika/Marokko/-/Ouzgrouz-Tal		19.11.1990
	90.72:24	Zeichnung: Lage von Asseka	Afrika/Nordafrika/Marokko/-/Ouzgrouz-Tal		19.11.1990
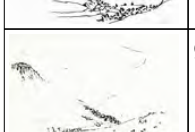	90.72:25	Zeichnung: Lage von Asseka	Afrika/Nordafrika/Marokko/-/Ouzgrouz-Tal		19.11.1990
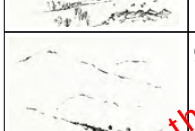	90.72:26	Zeichnung: Lage von Asseka	Afrika/Nordafrika/Marokko/-/Ouzgrouz-Tal		19.11.1990
	90.73:1	1 Maria	Europa/Spanien		19.11.1990

Please note that many designations in this list have been identified as faulty, outdated or as racist abuse since the inventories´ original conception.

Bild	Inventarnummer	Objektbezeichnung	Herkunft	Ethnie	Eingangsdatum
	90.73:2	1 Josef mit Stab	Europa/Spanien		19.11.1990
	90.73:3	1 Jesuskind	Europa/Spanien		19.11.1990
	90.73:4	1 Krippe	Europa/Spanien		19.11.1990
	90.73:5	1 Engel	Europa/Spanien		19.11.1990
	90.73:6	1 Ochse	Europa/Spanien		19.11.1990
	90.73:7	1 Esel	Europa/Spanien		19.11.1990
	90.73:8	1 Holzträger, Gabenbringer	Europa/Spanien		19.11.1990
	90.73:9	1 Zweischalen-Model aus Gips	Europa/Spanien		19.11.1990
	90.73:10	1 Zweischalen-Model aus Gips	Europa/Spanien		19.11.1990
	90.73:11	1 Zweischalenmodel aus Gips	Europa/Spanien		19.11.1990
	90.73:12	1 unbemalter König, Reiter, aus Ton	Europa/Spanien		19.11.1990
	90.73:13	1 Engelfigur aus Ton, unbemalt	Europa/Spanien		19.11.1990
	90.73:14	1 Engelfigur aus Ton mit Textilbekleidung, vor der Bemalung	Europa/Spanien		19.11.1990
	90.73:15	1 Arm aus Ton	Europa/Spanien		19.11.1990
	90.73:16	1 Zweischalenmodel aus Gips	Europa/Spanien		19.11.1990
	90.73:17	1 Figur aus Ton	Europa/Spanien		19.11.1990
	90.84:1	1 bemalter Schwippbogen mit Weihnachts-Krippendarstellung und 7 Kerzen; Metall und Wachs	Europa/Deutschland		02.12.1990
	91.10:1	"beschriebenes" Batik-Hühnerei in hessischer Tradition, weiß und violett/auberginefarben. Breites, längs umlaufendes Ornament, auf jeder Seite ein Spruch von Eva Ziem, in Sütterlin geschrieben	Europa/Deutschland		24.03.1991
	91.10:2	"beschriebenes" Batik-Hühnerei in hessischer Tradition, weiß und auberginefarben, mit zwei Sprüchen, 1991	Europa/Deutschland		24.03.1991
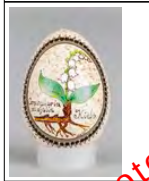	91.10:3	hellbraun gesprenkeltes Entenei (?), mit Permanentstiften auf 2 Seiten bemalt	Europa/Deutschland		24.03.1991
	91.10:4	Hühner- oder Entenei, auf einer Seite mit	Europa/Deutschland		24.03.1991

Please note that many designations in this list have been identified as faulty, outdated or as racist abuse since the inventories' original conception.

Bild	Inventarnummer	Objektbezeichnung	Herkunft	Ethnie	Eingangsdatum
		Plaka- oder Aquarellfarben bemalt			
	91.10:5	Naturfarben zum Eierfärben: Rotholz, 20 g	Europa/Deutschland		24.03.1991
	91.10:6	Naturfarben zum Eierfärben: Blauholz, 20 g	Europa/Deutschland		24.03.1991
	91.10:7	Naturfarben zum Eierfärben: Curcuma, 5 g	Europa/Deutschland		24.03.1991
	91.10:8	Naturfarben zum Eierfärben: Stockrose, 15 g	Europa/Deutschland		24.03.1991
	91.10:9	Naturfarben zum Eierfärben: Krapp, 20 g	Europa/Deutschland		24.03.1991
	91.10:10	Naturfarben zum Eierfärben: Sandelholz, 20 g	Europa/Deutschland		24.03.1991
	91.10:11	Naturfarben zum Eierfärben: Cochenille, 5 g	Europa/Deutschland		24.03.1991
	91.10:12	Naturfarben zum Eierfärben: Walnußblätter, 15 g	Europa/Deutschland		24.03.1991
	91.10:13	Naturfarben zum Eierfärben: Rainfarn, 25 g	Europa/Deutschland		24.03.1991
	91.10:14	"Böhmerwäldler Scheckl", rotgefärbtes Hühnerei in Kratztechnik, böhmische	Europa/Deutschland		24.03.1991

Please note that many designations in this list have been identified as faulty, outdated or as racist abuse since the inventories' original conception.

Bild	Inventarnummer	Objektbezeichnung	Herkunft	Ethnie	Eingangsdatum
		Tradition			
	91.10:15	Arbeitsmappe: "Das Böhmerwäldler Kratz-Ei `Scheckl´".	Europa/Deutschland		24.03.1991
	91.10:16	"Pysanky"-Batikhühnerei in ukrainischer Tradition	Europa/Deutschland		24.03.1991
	91.10:17	"Pysanky"-Batikhühnerei in ukrainischer Tradition	Europa/Deutschland		24.03.1991
	91.10:18	Gänse- oder Entenei, bunt mit Plaka-Farben bemalt.	Europa/Deutschland		24.03.1991
	91.10:19	Putenei (?), eine Seite mit Plaka- oder Aquarellfarben bemalt	Europa/Deutschland		24.03.1991
	91.10:20	Wachtelei, grünlich-grau grundiert, auf einer Seite mit einem Vogelmotiv bemalt (Plaka-Farben), an einem Faden mit 2 kleinen Holzperlen aufgehängt	Europa/Deutschland		24.03.1991
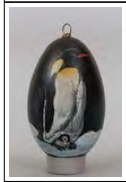	91.10:21	Entenei (?), schwarz grundiert, aufgemaltes Motiv (Plakafarben): Pinguin mit Jungem. Kleiner goldgefärbter Aufhänger	Europa/Deutschland		24.03.1991
	91.10:22	krappgefärbtes Hühnerei mit Strohapplikationen in mährischer Tradition	Europa/Deutschland		24.03.1991
	91.10:23	Krappgefärbtes Hühnerei, Muster aus kleinen, aufgeklebten Strohkreisen	Europa/Deutschland		24.03.1991

Please note that many designations in this list have been identified as faulty, outdated or as racist abuse since the inventories´ original conception.

Bild	Inventarnummer	Objektbezeichnung	Herkunft	Ethnie	Eingangsdatum
					
	91.10:24	dunkelbraun gefärbtes Hühnerei, eingeritztes Pflanzenmotiv (Wintergrün), grün und rosa koloriert	Europa/Deutschland		24.03.1991
	91.10:25	Kräutersäckchen aus grobem Tuch mit aufgedrucktem Pflanzenmotiv, gefüllt mit gemischten Kräutern	Europa/Deutschland		24.03.1991
	91.10:26	Gänseei, in wendländischer Tradition bemalt (?)	Europa/Deutschland		24.03.1991
	91.10:27	Gänseei (?), in Pastelltönen bemalt, Aquarelltechnik, kombiniert mit eingekratzten Linien	Europa/Deutschland		24.03.1991
	91.10:28	Putenei, Kratztechnik. Farben: blau/weiß	Europa/Deutschland		24.03.1991
	91.10:29	Hühnerei, mit Trachtenmotiv aus Hessen, bemalt (Plakafarbe + Permanentstift). Breites, längs umlaufendes violettes Band mit Goldverzierung, zu beiden Seiten Blumenmotiv	Europa/Deutschland		24.03.1991
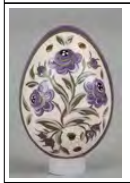	91.10:30	Hühnerei, mit Trachtenmotiv aus Hessen bemalt (Plakafarbe + Permanentstift), anderes Blumenmotiv	Europa/Deutschland		24.03.1991
	91.10:31	Hühnerei, mit Plakafarbe bemalt	Europa/Deutschland		24.03.1991

Please note that many designations in this list have been identified as faulty, outdated or as racist abuse since the inventories' original conception.

Bild	Inventarnummer	Objektbezeichnung	Herkunft	Ethnie	Eingangsdatum
					
	91.10:32	Hühnerei mit Plakafarbe bemalt	Europa/Deutschland		24.03.1991
	91.10:33	Hühnerei mit Plakafarbe bemalt	Europa/Deutschland		24.03.1991
	91.10:34	Hühnerei mit Plakafarbe bemalt	Europa/Deutschland		24.03.1991
	91.10:35	Hühnerei mit Plakafarbe bemalt	Europa/Deutschland		24.03.1991
	91.10:36	Hühnerei mit Plakafarbe bemalt	Europa/Deutschland		24.03.1991
	91.10:37	Gänseei, mit Plakafarbe bemalt	Europa/Deutschland		24.03.1991
	91.10:38	Naturei, ausgeblasen, von dem australlischen Vogel "Nandu"	Europa/Deutschland		24.03.1991
	91.10:39	Naturei, ausgeblasen, Ei vom Emu	Europa/Deutschland;Ozeanien/Australien		24.03.1991
	91.10:40	Putenei, Kratztechnik. Farben. rot, weiß	Europa/Deutschland		24.03.1991
	91.10:41	Gänseei, Kratztechnik. Farben: blau, weiß	Europa/Deutschland		24.03.1991
	91.10:42	Entenei (?), hell rötlich grundiert, mit Plakafarbe bemalt	Europa/Polen;Europa/Deutschland		24.03.1991

Please note that many designations in this list have been identified as faulty, outdated or as racist abuse since the inventories' original conception.

Bild	Inventarnummer	Objektbezeichnung	Herkunft	Ethnie	Eingangsdatum
					
	91.10:43	Körbchen aus geflochtenen und gewebten Spanstreifen, mit Bindfaden zusammengenäht	Europa/Deutschland		24.03.1991
	91.10:44	Vogel (Hahn) aus bunt eingefärbten Spanstreifen, verklebt, schlesische Tradition. Aufhänger aus weißer Wolle	Europa/Deutschland		24.03.1991
	91.10:45	Schmackoster-Rute	Europa/Deutschland		24.03.1991
	91.10:46	Hohenloher Zinnarbeit, mit Plakafarben bemalt.	Europa/Deutschland		24.03.1991
	91.10:47	Hohenloher Zinnarbeit, mit Plakafarben bemalt.	Europa/Deutschland		24.03.1991
	91.10:48	Windlicht (?), Bleiglasarbeit	Europa/Deutschland		24.03.1991
	91.10:49	Keramikschale, Bunzlauer Tonarbeit	Europa/Deutschland		24.03.1991
	91.10:50	Holzarbeit, erzgebirgische Tradition	Europa/Deutschland		24.03.1991
	91.10:51	Holzarbeit, erzgebirgische Tradition "Seiftener Miniaturen"; 5 Teile in Streichholzschachtel	Europa/Deutschland		24.03.1991
	91.10:52	Holzarbeit, erzgebirgische Tradition; Kletterfigur, Bergsteiger, der sich durch Ziehen an einem Faden an diesem hinaufbewegt	Europa/Deutschland		24.03.1991
	91.10:53	Geklöppelter Osterschmuck (Dekoration) zum Aufhängen	Europa/Deutschland		24.03.1991
	91.10:54	Geklöppelter Osterschmuck (Dekoration)	Europa/Deutschland		24.03.1991

Please note that many designations in this list have been identified as faulty, outdated or as racist abuse since the inventories' original conception.

Bild	Inventarnummer	Objektbezeichnung	Herkunft	Ethnie	Eingangsdatum
		zum Aufhängen			
	91.11:1	"Rummelpott" aus Ostpreußen (ostpreußisch "Brummtopf")	Europa/Deutschland/hist. Provinzen/Ostpreußen		27.03.1991
	91.12:1	Ikonenei in russischer Tradition	Eurasien/Russland		27.03.1991
	91.85:1	Tongefäß mit 2 Henkeln (papero) zum Kochen und Wärmen kleiner Essensportionen	Europa/Spanien		02.10.1991
	91.85:2	bauchiger Becher mit Henkel (puchero) aus Emaille, für Flüssigkeiten gedacht	Europa/Spanien		02.10.1991
	91.85:3	3-beiniger Topf mit Deckel und 2 Henkeln aus Eisen (pote), zum Kochen	Europa/Spanien		02.10.1991
	91.85:4	Tongefäß mit 2 Henkeln (puchero) zum Kochen und Wärmen v. Gerichten	Europa/Spanien		02.10.1991
	91.85:5	bauchiger Tonkrug, Aufwärmbehälter bzw. Kastanienröster (Caboche, calbuchero)	Europa/Spanien		02.10.1991
	91.85:6	Becher aus Weißblech mit Henkel (tazón), zum Erhitzen, Messen und Transport v. Flüssigkeiten	Europa/Spanien		02.10.1991
	91.85:7	Kleiner Blecheimer mit Drahthenkel zum Transport von Flüssigkeiten	Europa/Spanien		02.10.1991
	91.85:8	Wasserkühlgefäß aus Ton (botijo) zum Frischhalten von Wasser im Sommer; aus Keramik	Europa/Spanien		02.10.1991
	91.85:9	Feldflasche aus Ton (botija, barrila) zum Transport und Frischhalten von Wasser bei der Feldarbeit, mit Korken	Europa/Spanien		02.10.1991
	91.85:10	Wasserkrug aus Ton (cántaro) zum Transport von Wasser vom Brunnen zum Haushalt	Europa/Spanien		02.10.1991
	91.85:11	Öllaterne aus Weißblech und Glas (farol) zur Beleuchtung bei nächtlichen Wegen	Europa/Spanien		02.10.1991

Please note that many designations in this list have been identified as faulty, outdated or as racist abuse since the inventories' original conception.

Bild	Inventarnummer	Objektbezeichnung	Herkunft	Ethnie	Eingangsdatum
		und Prozessionen			
	91.85:12	genagelter Holzkasten (celemin), Hohlmaß für Getreide	Europa/Spanien		02.10.1991
	91.85:13	Handbesen aus Heidekraut (escoba), Scheuerbesen für Reinigung im Haus, für Töpfe und Fußböden	Europa/Spanien		02.10.1991
	91.85:14	Handbesen aus Hanf (escoba) zur Staubentfernung im Haus	Europa/Spanien		02.10.1991
	91.85:15	Handbesen aus Hanf (escoba) zur Staubentfernung im Haus	Europa/Spanien		02.10.1991
	91.85:16	Seife aus Ätznatron mit Fettresten zur Reinigung im Haushalt, Waschen von Handwäsche, 3 Stück	Europa/Spanien		02.10.1991
	91.85:17	Ziegenlederschlauch (pellejo), zum Transport von Honig, Wein, Olivenöl	Europa/Spanien		02.10.1991
	91.85:18	Ziegenlederschlauch (pellejo), zum Transport von Honig, Wein, Olivenöl	Europa/Spanien		02.10.1991
	91.85:19	10 Holzknöpfe in verschiedenen Größen, dienen als Flickstellenverschluß für Lederschläuche	Europa/Spanien		02.10.1991
	91.85:20	1 Bienenstock aus Kork zur Waldhoniggewinnung (span. colmena)	Europa/Spanien		02.10.1991
	91.85:21	Deckel aus Kork zum Abdecken von Vorratsgefäßen (tinajas)	Europa/Spanien		02.10.1991
	91.85:22	große bauchige tinaja aus unglasiertem Ton zum Lagern von Honig	Europa/Spanien		02.10.1991
	91.85:23	Pressmatte der Ölmühle (capazeta) aus Kunstfaser und Sisal (?) zum Trennen des Öls von Unreinheiten	Europa/Spanien		02.10.1991
	91.85:24	Pressmatte der Ölmühle (capazeta) aus Kunstfaser und Sisal (?) zum Trennen	Europa/Spanien		02.10.1991

Please note that many designations in this list have been identified as faulty, outdated or as racist abuse since the inventories' original conception.

Bild	Inventarnummer	Objektbezeichnung	Herkunft	Ethnie	Eingangsdatum
		des Öls von Unreinheiten			
	91.85:25	bestickter Rock einer Festtagstracht (saya) für Frauen, aus gelber Wolle	Europa/Spanien		02.10.1991
	91.85:26	Festtagsschuh für Kinder aus Leinen genäht auf Hartgummisohle	Europa/Spanien		02.10.1991
	91.85:27	Festtagsschuh für Kinder aus Leinen genäht auf Hartgummisohle	Europa/Spanien		02.10.1991
	91.85:28	Trockenblumenstrauß mit Karte als Hochzeitsandenken für die Gäste	Europa/Spanien		02.10.1991
	91.85:29	bemaltes Tonkännchen als Hochzeitsandenken für die Gäste	Europa/Spanien		02.10.1991
	91.85:30	Plakat von Patronatsfest mit Stierkampf	Europa/Spanien		02.10.1991
	91.85:31	Plakat von fiesta Santibañez el Alto	Europa/Spanien		02.10.1991
	91.85:32	Plakat corrida de toros, Moraleja	Europa/Spanien		02.10.1991
	91.85:33	Plakat Karneval, Gata	Europa/Spanien		02.10.1991
	91.85:34	Plakat fiestas patronales Santiago Apostol, Gata	Europa/Spanien		02.10.1991
	91.85:35	Plakat fiestas patronales Virgen Bienvenida, Torre de Don Miguel	Europa/Spanien		02.10.1991
	91.85:36	2 miteinander verbundene Anhänger am Faden aus Textilstück in Plastik eingeschweißt, Schutzwirkung, i. d. Unterwäsche zu tragen	Europa/Spanien		02.10.1991
	91.85:37	zusammengeknotete Halsschnur aus gelber Baumwolle, geweiht	Europa/Spanien		02.10.1991
	91.85:38	Steigbügelschuh für Pferde (estribos) aus Holz und Leder mit Metallnieten und Eisenbeschlag als Fußschutz für den Reiter	Europa/Spanien		02.10.1991
	91.85:39	Steigbügelschuh für Pferde (estribos) aus Holz und Leder mit Metallnieten und Eisenbeschlag als Fußschutz für den Reiter	Europa/Spanien		02.10.1991
	91.85:40	Vielzweckhaken an Schnur zum Aufhängen von Gegenständen in Haus u. Stall	Europa/Spanien		02.10.1991
	91.85:41	geflochtener Eselstragekorb (serones) mit 2 Seitentaschen als Transporttasche	Europa/Spanien		02.10.1991

Please note that many designations in this list have been identified as faulty, outdated or as racist abuse since the inventories' original conception.

Bild	Inventarnummer	Objektbezeichnung	Herkunft	Ethnie	Eingangsdatum
	91.91:1	1 altes Jurtenband (yaburbasch)	Asien/Zentralasien/Kirgisistan		16.07.1991
	91.91:2	1 Fragment eines Jurtenbandes	Asien/Zentralasien/Kirgisistan		16.07.1991
	91.91:3	1 Filzteppich (Kuraq kirgiz), Patchwork-Arbeit	Asien/Zentralasien/Kirgisistan		16.07.1991
	91.91:4	1 großer Filzteppich (Kurag Kirgiz)	Asien/Zentralasien/Kirgisistan		16.07.1991
	91.91:5	1 kleiner Filzteppich	Asien/Zentralasien/Kirgisistan		16.07.1991
	91.91:6	1 Jurtenband, Knüpfarbeit (Kitschig yabinbal[?]), kleines Format	Asien/Zentralasien/Kirgisistan		16.07.1991
	91.91:7	1 Filzteppich mit starken Anilinfarben	Asien/Zentralasien/Kirgisistan		16.07.1991
	91.91:8	Tasche für große Holzobjekte, Löffel etc. (tabak kap), aus Leinen, bestickt	Asien/Zentralasien/Kirgisistan		16.07.1991
	91.91:9	Kleiner Dekorationsteppich (Koschic bag [?])	Asien/Zentralasien/Kirgisistan		16.07.1991
	91.98:1	1 längliche Tasche (Filz bestickt) für Schafschurschere (Kaicidani)	Asien/Zentralasien/Kirgisistan		02.10.1991
	91.98:2	1 längliche Tasche (Filz bestickt) für Schafschurschere (Kaicidani), anderes Muster	Asien/Zentralasien/Kirgisistan		02.10.1991
	91.98:3	1 längliche Tasche (Filz bestickt) für Schafschurschere (Kaicidani), anderes Muster	Asien/Zentralasien/Kirgisistan		02.10.1991
	91.98:4	1 Filztasche für Teeschalen, rund (Kasadan)	Asien/Zentralasien/Kirgisistan		02.10.1991
	91.98:5	1 Filztasche für Teeschalen, rund (Kasadan)	Asien/Zentralasien/Kirgisistan		02.10.1991
	91.98:6	1 Filztasche, länglich, für Joghurt-Käse	Asien/Zentralasien/Kirgisistan		02.10.1991
	91.98:7	1 Filztasche, länglich, für Joghurt-Käse	Asien/Zentralasien/Kirgisistan		02.10.1991
	91.98:8	1 langes Kissen, Filz bestickt, Schauseite	Asien/Zentralasien/Kirgisistan		02.10.1991
	91.98:9	1 Frauentuch, Gewebe, im Zwickel bestickt (yallok)	Asien/Zentralasien/Kirgisistan		02.10.1991
	91.98:10	1 Flickengewebe (tushtuk) mit Stickerei für Dekoration der Jurte, innen	Asien/Zentralasien/Kirgisistan		02.10.1991
	91.98:11	1 Dekortuch (tushtuk) mit Stickerei, türförmig (Fragment)	Asien/Zentralasien/Kirgisistan		02.10.1991
	91.98:12	1 längliches Dekortuch (tushtuk)	Asien/Zentralasien/Kirgisistan		02.10.1991
	91.98:13	1 quadratisches, kleines Dekortuch (Koschiabag)	Asien/Zentralasien/Kirgisistan		02.10.1991

Please note that many designations in this list have been identified as faulty, outdated or as racist abuse since the inventories' original conception.

Bild	Inventarnummer	Objektbezeichnung	Herkunft	Ethnie	Eingangsdatum
	91.98:14	1 großes, längliches Gewebe, bestickt (Khoragh) für Dekoration der Jurte	Asien/Zentralasien/Kirgisistan		02.10.1991
	91.98:15	1 großer Teppich (Kirgis) aus Filz/Gewebe, Stickerei	Asien/Zentralasien/Kirgisistan		02.10.1991
	91.98:16	1 Jurtenband, doppelt, geknüpft	Asien/Zentralasien/Kirgisistan		02.10.1991
	91.98:17	Jurtenband, außergewöhnlich gute, variationsreiche Arbeit	Asien/Zentralasien/Kirgisistan		02.10.1991
	91.99:1	Teppichtasche der Tekke oder Saryk-Turkmenen, um 1900 [Churdschin]	Asien/Zentralasien/Afghanistan	<Eurasien>/<Asien>/<Zentralasien>/Turkmenen: Tekke (?);<Eurasien>/<Asien>/<Zentralasien>/Turkmenen: Saryk (?)	05.12.1991
	91.99:2	kleiner Belutsch-Teppich, um 1900	Asien/Zentralasien/Afghanistan	<Eurasien>/<Asien>/Belutschen	05.12.1991
	91.99:3	langgestreckte Tasche	Asien/Zentralasien/Afghanistan	<Eurasien>/<Asien>/<Zentralasien>/Turkmenen: Saryk (?);<Eurasien>/<Asien>/<Zentralasien>/Turkmenen: Tekke (?)	05.12.1991
	91.99:4	kleiner Teppich, grobes Gewebe, um 1900	Asien/Zentralasien/Afghanistan	<Eurasien>/<Asien>/<Zentralasien>/Kirgisen oder Kasachen	05.12.1991
	91.99:5	Schafschur-Scherentasche, grobe Arbeit, um 1900; kleiner Beutel	Asien/Zentralasien/Afghanistan	<Eurasien>/<Asien>/<Zentralasien>/Turkmenen	05.12.1991
	91.100:1	Fatschenkind in Glassturz	Europa/Deutschland/Süddeutschland		02.12.1990
	91.100:2	Fatschenkind, Klosterarbeit	Europa/Deutschland		02.12.1990
	91.101:1	Teppichtasche (tschowal) ohne Rückseite mit Kissenresten, 19. Jh.	Asien/Zentralasien	<Eurasien>/<Asien>/<Zentralasien>/Turkmenen: Salor (?);<Eurasien>/<Asien>/<Zentralasien>/Turkmenen: Tekke (?)	10.12.1990
	91.101:2	Teppichtasche (tschowal) ohne Rückseite mit Kissenresten, 19. Jh., dunklere Färbung	Asien/Zentralasien	<Eurasien>/<Asien>/<Zentralasien>/Turkmenen: Tekke (?);<Eurasien>/<Asien>/<Zentralasien>/Turkmenen: Salor (?)	10.12.1990
	91.101:3	Fragment einer Teppichtasche, schlechter Zustand; 19. Jh.	Asien/Zentralasien	<Eurasien>/<Asien>/<Zentralasien>/Turkmenen: Saryk (?)	10.12.1990
	91.101:4	Fragment einer Teppichtasche,	Asien/Zentralasien	<Eurasien>/<Asien>/<Zen	10.12.1990

Please note that many designations in this list have been identified as faulty, outdated or as racist abuse since the inventories' original conception.

Bild	Inventarnummer	Objektbezeichnung	Herkunft	Ethnie	Eingangsdatum
		schlechter Zustand; 19. Jh.		tralasien>/Turkmenen: Saryk (?)	
	91.101:5	Taschenfragment, 19. Jh. [Teppichtaschenfragment]	Asien/Zentralasien	<Eurasien>/<Asien>/<Zentralasien>/Turkmenen: Saryk	10.12.1990
	91.106:1	1 Paar Stelzenschuhe, Hamam-Stelzen mit Perlmutt-Einlagen, 19. Jh.	Eurasien/Europa / Vorderasien		20.06.1991
	91.107:1	Lenin-Abzeichen	Eurasien/UdSSR		11.07.1991
	91.107:2	Lenin-Abzeichen, rot	Eurasien/UdSSR		11.07.1991
	91.107:3	Lenin-Abzeichen auf Schleife	Eurasien/UdSSR		11.07.1991
	91.107:4	Lenin-Abzeichen auf hellem Grund	Eurasien/UdSSR		11.07.1991
	91.107:5	Lenin-Abzeichen auf rotem Stern + Flamme	Eurasien/UdSSR		11.07.1991
	91.107:6	Lenin-Abzeichen auf silberigem Grund	Eurasien/UdSSR		11.07.1991
	91.107:7	Anstecknadel mit Landkarte und Stadtnamen, 2 Tauben vor Sonne fliegend	Eurasien/UdSSR		11.07.1991
	91.107:8	Anstecknadel mit Feuer, Wasser und Fahne	Eurasien/UdSSR		11.07.1991
	91.107:9	Anstecknadel mit Denkmal und Orden	Eurasien/UdSSR		11.07.1991
	91.107:10	Anstecknadel mit Denkmal	Eurasien/UdSSR		11.07.1991
	91.107:11	Anstecknadel mit Baudenkmal	Eurasien/UdSSR		11.07.1991
	91.107:12	Anstecknadel mit Eishockeyspieler und Inschrift: Moskau	Eurasien/UdSSR		11.07.1991
	91.107:13	Anstecknadel, rot und weiß mit Skiläufer	Eurasien/UdSSR		11.07.1991
	91.107:14	Anstecknadel vom Kindertag	Eurasien/UdSSR		11.07.1991
	91.107:15	Anstecknadel, Wolf und die sieben Geißlein	Eurasien/UdSSR		11.07.1991
	91.107:16	Anstecknadel Froschkönig	Eurasien/UdSSR		11.07.1991
	91.107:17	Anstecknadel in Wappenform mit weißer 3 auf blauem Grund und Sowjetstern	Eurasien/UdSSR		11.07.1991
	91.107:18	Anstecknadel, blau mit rot-weißen Pfeilen	Eurasien/UdSSR		11.07.1991
	91.107:19	Anstecknadel, grün mit Oldtimer und Inschrift	Eurasien/UdSSR		11.07.1991
	91.107:20	Anstecknadel, Spiegelglas mit Bögen und Pfeilen	Eurasien/UdSSR		11.07.1991

Please note that many designations in this list have been identified as faulty, outdated or as racist abuse since the inventories' original conception.

Bild	Inventarnummer	Objektbezeichnung	Herkunft	Ethnie	Eingangsdatum
	91.107:21	Anstecknadel, maritimes Motiv, Farbeffekt	Eurasien/UdSSR		11.07.1991
	91.107:22	Anstecknadel, Moskau, auf blauem Grund	Eurasien/UdSSR		11.07.1991
	91.107:23	Anstecknadel, Sebastopol, Denkmal, Orden und Zweig auf rotem und schwarzem Grund	Eurasien/UdSSR		11.07.1991
	91.107:24	Anstecknadel mit Stadtnamen, Orden, gekreuzten Schwertern, Hammer und Meißel auf rot	Eurasien/UdSSR		11.07.1991
	91.107:25	Anstecknadel mit Stadtnamen, Stadttor auf rot, Biene und Bienenwabe auf grün	Eurasien/UdSSR		11.07.1991
	91.107:26	Anstecknadel, Kupferfarben mit Zelt, Baum und Inschrift	Eurasien/UdSSR		11.07.1991
	91.107:27	Anstecknadel in Form eines Ordens mit Panzer auf Sowjetstern und Inschrift	Eurasien/UdSSR		11.07.1991
	91.107:28	Anstecknadel mit roter 50, Hammer und Bajonett	Eurasien/UdSSR		11.07.1991
	91.107:29	Anstecknadel rot und gold mit Aufschrift	Eurasien/UdSSR		11.07.1991
	91.107:30	1 Anstecknadel 1 handschriftlicher Bericht vom Flohmarkt und "Polenmarkt" Große Elbstraße	Eurasien/UdSSR		11.07.1991
	91.107:31	Foto vom Treiben auf dem Flohmarkt	Eurasien/UdSSR		11.07.1991
	91.107:32	Foto vom Treiben auf dem Flohmarkt	Eurasien/UdSSR		11.07.1991
	91.108:1	1 Langhalslaute (tambour), 1989	Asien/Zentralasien/Usbekistan/-/Samarkand	<Eurasien>/<Asien>/<Zentralasien>/Usbeken	25.07.1991
	91.108:2	1 Langhalslaute (tambour), Klangkörper aus Einzelteilen zusammengesetzt	Asien/Zentralasien/Usbekistan/Samarkand	<Eurasien>/<Asien>/<Zentralasien>/Usbeken	25.07.1991
	91.108:3	Kaschgar-Rebab	Asien/Zentralasien/Usbekistan/-/Samarkand	<Eurasien>/<Asien>/<Zentralasien>/Usbeken	25.07.1991
	91.108:4	1 Kniegeige (gidjak), kann auch mit Bogen gespielt werden	Asien/Zentralasien/Usbekistan/Samarkand	<Eurasien>/<Asien>/<Zentralasien>/Usbeken	25.07.1991
	91.108:5	Tamburin (daira), Ziegenhaut, usbekisches Tanzinstrument	Asien/Zentralasien/Usbekistan/Samarkand	<Eurasien>/<Asien>/<Zentralasien>/Usbeken	25.07.1991
	91.109:1	1 Knüpfteppich, 19.Jh.	Asien/Vorderasien/Aserbaidschan		08.11.1991
	91.110:1	1 Pergamentrolle, hebräisch, Estherrolle, ungarisch (?), Judaicum	Europa/Ungarn (?)		08.11.1991
	91.111:1	Wollkleid mit rotgelben Streifen	Europa/Finnland/Inari	<Eurasien>/<Europa>/Samen/Inarisamen	17.12.1991

Please note that many designations in this list have been identified as faulty, outdated or as racist abuse since the inventories' original conception.

Bild	Inventarnummer	Objektbezeichnung	Herkunft	Ethnie	Eingangsdatum
					
	91.111:2	Wollgürtel mit Dekor	Europa/Finnland/Inari	<Eurasien>/<Europa>/Samen	17.12.1991
	91.111:3	Schultergürtel, weiß mit Blumenmuster	Europa/Finnland/Inari	<Eurasien>/<Europa>/Samen	17.12.1991
	91.111:4	Gürtel mit Rautenmuster	Europa/Finnland/Inari	<Eurasien>/<Europa>/Samen	17.12.1991
	91.111:5	Haube, rot mit Dekorband	Europa/Finnland/Inari	<Eurasien>/<Europa>/Samen	17.12.1991
	91.111:6	Paar Handschuhe (Wolle)	Europa/Finnland/Inari	<Eurasien>/<Europa>/Samen	17.12.1991
	91.111:7	Paar Schuhe/Stiefel aus Rentierfell	Europa/Finnland/Inari	<Eurasien>/<Europa>/Samen/Inarisamen	17.12.1991
	91.111:8	Brosche zur Tracht	Europa/Finnland/Inari	<Eurasien>/<Europa>/Samen	17.12.1991
	91.111:9	Informationsblatt mit näheren Angaben von Ella Sarre	Europa/Finnland/Inari	<Eurasien>/<Europa>/Samen	17.12.1991
	91.112:1	Bleistiftzeichnung, Barackensiedlung, Lager bei Brüssel (Juni 1945)	Europa/Belgien		16.12.1991

Please note that many designations in this list have been identified as faulty, outdated or as racist abuse since the inventories' original conception.

Bild	Inventarnummer	Objektbezeichnung	Herkunft	Ethnie	Eingangsdatum
	91.112:2	Bleistiftzeichnung, Inneres der Baracke, Betten (Juni 1945)	Europa/Belgien		16.12.1991
	91.112:3	Bleistiftzeichnung des Vaters von R. Riege (Juni 1945)	Europa/Belgien		16.12.1991
	91.112:4	Eisenhülse mit Holzstopfen	Europa/Belgien		16.12.1991
	91.113:1	Männergürtel, Leder/Textil, mit Geldbörsen, 19. Jh.; bestickt	Asien/Zentralasien/Usbekistan/Bucharа		16.12.1991
	91.113:2	Ledergürtel mit Boteh-Muster und Dolchscheide, 19. Jh.	Asien/Zentralasien/Usbekistan		16.12.1991
	91.113:3	Armreifen mit Karneolen, neuere Kopie	Asien/Zentralasien	<Eurasien>/<Asien>/<Zentralasien>/Turkmenen	16.12.1991
	92.13:1	Fragment (?) eines Brautgürtels	Afrika/Nordafrika/Marokko/-/Fes		06.03.1992
	92.23:1	Kopfschleier	Asien/Vorderasien/Israel	<Eurasien>/<Asien>/Beduinen	31.03.1992
	92.23:2	Kopfschleier	Asien/Vorderasien/Israel	<Eurasien>/<Asien>/Beduinen	31.03.1992
	92.23:3	Kopfschleier	Asien/Vorderasien/Israel	<Eurasien>/<Asien>/Beduinen	31.03.1992
	92.31:1	Streichholzschachtel mit Trachtenmotiv aus Pohjanmaa (Finnland)	Europa/Finnland		21.02.1992
	92.31:2	Streichholzschachtel mit Trachtenmotiv aus Liljendal	Europa/Finnland		21.02.1992
	92.31:3	Streichholzschachtel mit Trachtenmotiv aus Nastola-Asikkala	Europa/Finnland		21.02.1992
	92.31:4	Streichholzschachtel mit Trachtenmotiv aus Kovisto (Karelien)	Europa/Finnland		21.02.1992
	92.31:5	Streichholzschachtel mit Trachtenmotiv aus Närpes	Europa/Finnland		21.02.1992
	92.31:6	Streichholzschachtel mit Trachtenmotiv aus Tuuteri (Karelien)	Europa/Finnland		21.02.1992
	92.31:7	Streichholzschachtel mit Trachtenmotiv aus Hitis-Houtskär	Europa/Finnland		21.02.1992
	92.31:8	Streichholzschachtel mit Trachtenmotiv aus Johannes (Karelien)	Europa/Finnland		21.02.1992
	92.31:9	Streichholzschachtel mit Trachtenmotiv aus Helsingin maalaiskunta (mlk) [?]	Europa/Finnland		21.02.1992
	92.31:10	12 Weihnachtsanhänger mit dem	Europa/Finnland		21.02.1992

Please note that many designations in this list have been identified as faulty, outdated or as racist abuse since the inventories' original conception.

Bild	Inventarnummer	Objektbezeichnung	Herkunft	Ethnie	Eingangsdatum
		Wunsch: hauskaa/hyvää/iloista Joula! (in 2 Klarsichthüllen)			
	92.32:1	Bluse, Handstickerei	Europa/Kroatien		21.02.1992
	92.33:1	Eierbecher, Holz, lackiert	Eurasien/Russland/Wolga: Nischni Nowgorod/Chochloma		21.02.1992
	92.33:2	kleiner Becher, Holz, lackiert	Eurasien/Russland/Wolga: Nischni Nowgorod/Chochloma		21.02.1992
	92.33:3	Tonfigur, bemalt	Eurasien/Russische Föderation/Wolga: Kirow/Dymkovo (?)		21.02.1992
	92.34:1	"Tippel", Bunzlauer Tonware, große Tasse mit Beschriftung "Mein Tippel" (schlesisch)	Europa/Deutschland		12.04.1992
	92.34:2	Hühnerei, dunkelrot gefärbt, mit Goldfäden (leonische Fäden) umwirkt; Klosterarbeit	Europa/Deutschland		12.04.1992
	92.34:3	gr. Hühnerei mit blauer + roter Bemalung, Phantasievogel im Jugendstil	Europa/Deutschland		12.04.1992
	92.34:4	Gänseei, rot gefärbt, in Kratztechnik florale Motive nach alten Stickvorlagen von There de Dillmont und Trachtenstickmotiven aus Vierlanden	Europa/Deutschland		12.04.1992
	92.34:5	Gänseei, rot gefärbt, in Kratztechnik florale Motive nach alten Stickvorlagen von There de Dillmont und Trachtenstickmotiven aus Vierlanden	Europa/Deutschland		12.04.1992
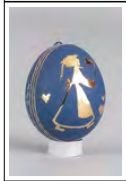	92.34:6	Hühnerei, blau gefärbt, mit goldenem Scherenschnitt	Europa/Deutschland		12.04.1992
	92.34:7	Straußenei	Europa/Deutschland		12.04.1992

Please note that many designations in this list may be identified as faulty, outdated or as racist abuse since the inventories' original conception.

Bild	Inventarnummer	Objektbezeichnung	Herkunft	Ethnie	Eingangsdatum
	92.34:8	Hühnerei, violett gefärbt, mit weißem Scherenschnitt	Europa/Deutschland		12.04.1992
	92.34:9	Hühnerei, blau gefärbt, mit Kratztechnik eingeritztes Maiglöckchenmotiv	Europa/Deutschland		12.04.1992
	92.34:10	großes Hühnerei mit Bemalung, 2 Hasen	Europa/Deutschland		12.04.1992
	92.34:11	Frühlingsball (Schlesien), mit aufgesteckten Papierrosen (Rose = Fruchtbarkeitssymbol)	Europa/Deutschland		12.04.1992
	92.34:12	Hühnerei mit 4 Federn (Schlesien)	Europa/Polen/Schlesien		12.04.1992
	92.34:13	großes Gänseei, bemalt mit 4 Szenen, die Jahreszeiten darstellend	Europa/Deutschland		12.04.1992
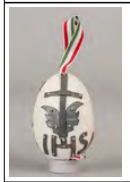	92.34:14	Gänseei, geschmiedet, mit Kreuzmotiv	Europa/Deutschland		12.04.1992
	92.34:15	Batikosterei (Hühnerei) in ukrainischer Tradition, rot/grün	Europa/Deutschland		12.04.1992
	92.34:16	Batikosterei (Hühnerei) in ukrainischer Tradition, mit reichem Muster und Kreuzmotiv	Europa/Deutschland		12.04.1992
	92.34:17	Hühnerei (groß), blaugefärbt, reiches [?] florales Motiv gekratzt (Böhmerwälder "Scheckl"), mit Spruch [siehe Komm.	Europa/Deutschland		12.04.1992

Please note that many designations in this list have been identified as faulty, outdated or as racist abuse since the inventories' original conception.

Bild	Inventarnummer	Objektbezeichnung	Herkunft	Ethnie	Eingangsdatum
		Objektbezeichnung]			
	92.34:18	Gänse- oder Entenei, blau gefärbt, Verzierung in Kratztechnik (Böhmerwälder "Scheckl"), mit Osterlammmotiv und Spruch [siehe Komm. Objektbezeichnung]	Europa/Deutschland		12.04.1992
	92.34:19	Hühnerei, naturgefärbt, in Kratztechnik verziert, Löwenzahn	Europa/Deutschland		12.04.1992
	92.34:20	großer, geflochtener, rechteckiger Korb mit Henkel	Europa/Deutschland		12.04.1992
	92.34:21	kleines Hühnerei, marmoriert, gelb, grün, blau	Europa/Deutschland		12.04.1992
	92.34:22	kleines Hühnerei, marmoriert, blau/weiß	Europa/Deutschland		12.04.1992
	92.34:23	kleines Hühnerei, marmoriert, grün/weiß	Europa/Deutschland		12.04.1992
	92.34:24	Hühnerei, schwarz lackiert, mit Blumenmotiv, Anemone	Europa/Deutschland		12.04.1992
	92.34:25	Hühnerei, schwarz lackiert, mit Blumenmotiv, Klatschmohn	Europa/Deutschland		12.04.1992
	92.34:26	Eierkranz aus Wachteleiern, unbemalt, lackiert, mit jeweiner Holzperle zu dem Eiern	Europa/Deutschland		12.04.1992
	92.34:27	gefärbtes Hühnerei, rosa, lila, mit Spruch von Eva Ziehm [siehe Komm. Objektbezeichnung]	Europa/Deutschland		12.04.1992
	92.34:28	grün gefärbtes Hühnerei, mit Gänseblümchenmotiv	Europa/Deutschland		12.04.1992

Please note that many designations in this list have been identified as faulty, outdated or as racist abuse since the inventories' original conception.

Bild	Inventarnummer	Objektbezeichnung	Herkunft	Ethnie	Eingangsdatum
	92.34:29	Osterhahn, aus bunten Spanbändern	Europa/Polen		12.04.1992
	92.34:30	sorbisches Osterei, Wachstechnik; grüner Grund, mit weiß, gelb, lila Verzierung	Europa/Deutschland		12.04.1992
	92.34:31	Gänseei, mit einer Szene aus der "Hasenschule" und der entsprechenden Textstelle	Europa/Deutschland		12.04.1992
	92.34:32	kleines bemaltes Hühnerei, mit botanischem Motiv, Preiselbeere	Europa/Deutschland		12.04.1992
	92.34:33	kleines bemaltes Hühnerei, Motiv:	Europa/Deutschland		12.04.1992
	92.34:34	sorbisches Osterei; Muster in Rhombenform. Farben: grün, schwarz, rot, gelb, weiß	Europa/Deutschland		12.04.1992
	92.34:35	Krapp gefärbtes Hünerei mit Strohapplikationen (mährische Tradition)	Europa/Deutschland		12.04.1992
	92.34:36	Krapp gefärbtes Hünerei mit Strohapplikationen (mährische Tradition)	Europa/Deutschland		12.04.1992
	92.34:37	blaue Spanschachtel, mit Stoff ausgelegt, der Deckel mit einem Blumenornament bemalt	Europa/Deutschland		12.04.1992
	92.35:1	Franjo Klopotan: geb. 1938, Andenken (Erinnerung) (1974). Öl/Lwd. Motiv: Haus, Baum, Vögel. 40 x 80 cm	Europa/Kroatien		22.05.1992
	92.35:2	Ondrej Steberl: 1897 - 1977. Südsee	Europa/Slowakei		22.05.1992

Please note that many designations in this list have been identified as faulty, outdated or as racist abuse since the inventories' original conception.

Bild	Inventarnummer	Objektbezeichnung	Herkunft	Ethnie	Eingangsdatum
		(1974). Öl auf Lwd. 80 x 50 cm			
	92.35:3	Ondrej Steberl: 1897 - 1977. Pieta (1974). Öl/Lwd. 71 x 51 cm. Motiv: Madonna, 2 Bäume, Christus?	Europa/Slowakei		22.05.1992
	92.35:4	Vaclav Zak: geb. 1906. Dorf am See (gelbe Häuser) '70iger Jahre. Öl/Hinterglasmalerei 48 x 57 cm	Europa/Tschechien		22.05.1992
	92.35:5	Vaclav Zak: geb. 1906. Dorf am See (roter Turm). 1970er Jahre. Öl/Hinterglasmalerei. 40 x 53 cm	Europa/Tschechien		22.05.1992
	92.35:6	Minna Ennulat: 1901 - 1985. Luther-Kirche in Insterburg/Ost-Preußen (1974). Lwd 50 x 60 cm	Europa/Deutschland/Hessen		22.05.1992
	92.35:7	Minna Ennulat: 1901 - 1985. Haffbild (1972) Spanplatte 48 x 67 cm	Europa/Deutschland/Hessen		22.05.1992
	92.35:8	Ivan Generalic. Heimkehrender Bauer (1960). Zeichnung (34 x 42 cm)	Europa/Kroatien		22.05.1992
	92.35:9	Ivan Generalic: Landschaft in der Pdravina (1968). Zeichnung 28 x 37 cm	Europa/Kroatien		22.05.1992
	92.35:10	Franjo Klopotan. Frühlingsboten (1970). Öl/Hinterglasmalerei. 50 x 60 cm	Europa/Kroatien		22.05.1992

Please note that many designations in this list have been identified as faulty, outdated or as racist abuse since the inventories´ original conception.

Bild	Inventarnummer	Objektbezeichnung	Herkunft	Ethnie	Eingangsdatum
					
	92.35:11	Franjo Klopotan. Unruhiger Winterabend. Öl/Lwd. 50 x 70 cm	Europa/Kroatien		22.05.1992
	92.35:12	Branko Lovak. Bauer mit weißer Kuh (um 1969). Öl/Hinterglasmalerei 50 x 40 cm	Europa/Kroatien		22.05.1992
	92.35:13	Branko Lovak. Ziegen am Birnbaum (1969). Öl/Hinterglasmalerei. 50 x 60 cm	Europa/Kroatien		22.05.1992
	92.35:14	Ivan Popec. Am Ziehbrunnen (1973). Öl/Hinterglasmalerei. 50 x 60 cm	Europa/Kroatien		22.05.1992
	92.35:15	Anna Kiss. Gastmahl (1975). Öl/Hartfaser. 42 x 60 cm	Europa/Rumänien		22.05.1992
	92.35:16	Anna Kiss. Hochwasser (1970). Öl/Hartfaser. 62 x 73 cm	Europa/Rumänien		22.05.1992
	92.35:17	Anna Kiss (1972). Der Vater von den Wölfen bedroht (1972). Öl/Hartfaser. 41 x 59,5 cm	Europa/Rumänien		22.05.1992
	92.35:18	Anna Kiss. Paar. Öl/Hartfaser. 37,5 x 32 cm	Europa/Rumänien		22.05.1992
	92.35:19	Anna Kiss. Hochzeitspaar (1975). Öl/Karton. 32 x 43 cm	Europa/Rumänien		22.05.1992

Please note that many designations in this list have been identified as faulty, outdated or as racist abuse since the inventories' original conception.

Bild	Inventarnummer	Objektbezeichnung	Herkunft	Ethnie	Eingangsdatum
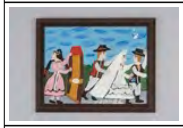					
	92.35:20	Minna Ennulat. Vogelparadies (1975). Lackfarben/Lwd. 50 x 60 cm	Europa/Deutschland/Hessen		22.05.1992
	92.35:21	M. Ennulat. Försterhaus im Wald (1973). Lackfarben/Spanplatte. 64,5 x 52,5 cm	Europa/Deutschland/Hessen		22.05.1992
	92.44:1	Zwei Türhälften eines Abbruch-Lehmhauses, Holz bemalt	Asien/Vorderasien/Saudi-Arabien/Riad/Riad: Altstadt		30.06.1992
	92.49:1	Gobelin, Spanien, Alonso Perez mit galanter Szenerie, 19. Jh.	Europa/Spanien		05.08.1992
	92.50:1	1 Bogen mit religiösen Motiven	Asien/Vorderasien/Syrien;Afrika/Nordafrika/Marokko		06.08.1992
	92.50:2	Bogen mit religiösen Motiven	Afrika/Nordafrika/Marokko/--/Tetouan		06.08.1992
	92.76:1	1 Paar Lederschuhe traditioneller Art (Opanken), um 1950	Europa/Bulgarien		17.08.1992
	92.76:2	1 Tabakpfeife, langstielig, Tonkopf mit Messingbeschlag	Europa/Bulgarien		17.08.1992
	92.77:1	Bilderrahmen mit Malerei auf Seide: Der Heilige Rock Jesu Christi ("Vollkommener Ablaß"), Wallfahrtsandenken, Trier 1844	Europa/Deutschland		29.07.1992
	92.77:2	Medaillon, ovales Wachsbild in Holzrahmen: Anbetung der Hl. Drei Könige, um 1900	(?);Europa/Deutschland;Europa/Luxemburg		29.07.1992

Please note that many designations in this list have been identified as faulty, outdated or as racist abuse since the inventories´ original conception.

Bild	Inventarnummer	Objektbezeichnung	Herkunft	Ethnie	Eingangsdatum
					
	92.77:3	Pilgerbüchlein, Hl.-Rock-Wallfahrt, Trier 1959	Europa/Deutschland		29.07.1992
	92.77:4	Reiseführer-Heft: Trier und seine Sehenswürdigkeiten	Europa/Deutschland		29.07.1992
	92.77:5	Schneiderwerkzeug zum Auftrennen der Nähte (Ahle mit Holzgriff); Holz und Metall	Europa/Luxemburg		29.07.1992
	92.77:6	Schneideschere	Europa/Luxemburg		29.07.1992
	92.77:7	Rädchen für Schnittmuster (an Holzgriff); Holz und Metall	Europa/Luxemburg		29.07.1992
	92.77:8	Fleischwolf, Küchenmaschine zum Durchdrehen von Gehacktem, um 1940	Europa/Luxemburg		29.07.1992
	92.78:1	ehemalige Staatsfahne der UdSSR mit Wappen der 15 Republiken	Eurasien/Russische Föderation/-/St. Petersburg		04.08.1992
	92.95:1	Teppichfragment eines Hauptteppiches (chaly) der Tekke-Turkmenen, 18./19. Jh.	Asien/Zentralasien/Turkmenistan	<Eurasien>/<Asien>/<Zentralasien>/Turkmenen: Tekke	15.11.1992
	92.96:1	1 Halsschnur, neu montiert, blaue Glasflußelemente und Silberkugeln, turkmenisch, Medallion mit Kriegerdarstellung	Asien/Zentralasien/Turkmenistan	<Eurasien>/<Asien>/<Zentralasien>/Turkmenen	22.11.1992
	92.97:1	Prozessionsfahne mit Applikationen, Gold-Brokatstickerei und lateinischer Aufschrift, 18./19. Jh.	Europa/Deutschland (?)		05.12.1992
	92.97:2	Prozessionsfahne mit lateinischer Aufschrift in Goldbrokatstickerei und Monstranzdarstellung, 18./19. Jh.	Europa/Deutschland		05.12.1992

Please note that many designations in this list have been identified as faulty, outdated or as racist abuse since the inventories' original conception.

Bild	Inventarnummer	Objektbezeichnung	Herkunft	Ethnie	Eingangsdatum
	92.98:1	Keramikgefäß mit Gesichtsdekor und Schlangenhenkeln, teilweise beschädigt	Europa/Polen		05.01.1993
	92.98:2	Kleine Steinzeugflasche	Europa/Polen		05.01.1993
	92.99:1	Knüpfteppich, um 1900	Asien/Vorderasien/Iran		03.07.1991
	92.99:2	Knüpftepich, Gebetsteppich (um 1920), von Großonkel aus Korsika	Asien/Vorderasien/Türkei	<Eurasien>/<Asien>/<Vorderasien>/Kurden	03.07.1991
	92.100:1	Fischteller, Miniatur, erworben 1974 in Aghios Nikolaos/Kreta, Touristenware mit Künstler-Monogramm	Europa/Griechenland		1992
	92.100:2	bleiglasierter kleiner Teller (Untertasse?), erworben 1971 in Rhodos-Stadt auf dem neuen Markt, wo es zahlreiche Töpferstände gab	Europa/Griechenland		1992
	92.100:3	bleiglasierter kleiner Teller (Untertasse?), erworben 1971 in Rhodos-Stadt auf dem neuen Markt, wo es zahlreiche Töpferstände gab	Europa/Griechenland		1992
	92.100:4	bleiglasierter kleiner Teller (Untertasse?), erworben 1971 in Rhodos-Stadt auf dem neuen Markt, wo es zahlreiche Töpferstände gab	Europa/Griechenland		1992
	92.100:5	bleiglasierter kleiner Teller (Untertasse?), erworben 1971 in Rhodos-Stadt auf dem neuen Markt, wo es zahlreiche Töpferstände gab	Europa/Griechenland		1992
	92.100:6	bleiglasierte Mokkatasse	Europa/Griechenland		1992
	92.100:7	bleiglasierte Mokkatasse	Europa/Griechenland		1992
	92.100:8	bleiglasierte Mokkatasse	Europa/Griechenland		1992
	92.100:9	bleiglasierte Mokkatasse	Europa/Griechenland		1992

Please note that many designations in this list have been identified as faulty, outdated or as racist abuse since the inventories' original conception.

Bild	Inventarnummer	Objektbezeichnung	Herkunft	Ethnie	Eingangsdatum
	92.100:10	bleiglasierte Mokkatasse	Europa/Griechenland		1992
	92.100:11	bleiglasierte Mokkatasse	Europa/Griechenland		1992
	92.100:12	Beleuchtungskörperset für die Beleuchtung von Ikonen	Europa/Griechenland		1992
	92.101:1	1 Paar grüne Socken (Hausschuhe)	Europa/Deutschland;Asien/Vorderasien/Türkei		18.03.1992
	92.101:2	1 Paar blau-weiße Socken/Hausschuhe	Asien/Vorderasien/Türkei;Europa/Deutschland		18.03.1992
	92.101:3	1 Paar Socken, rot	Europa/Deutschland;Asien/Vorderasien/Türkei		18.03.1992
	92.101:4	1 Paar Socken, grau	Asien/Vorderasien/Türkei;Europa/Deutschland		18.03.1992
	92.101:5	1 Paar Socken, braun	Asien/Vorderasien/Türkei;Europa/Deutschland		18.03.1992
	92.101:6	1 Paar Socken, blau	Europa/Deutschland;Asien/Vorderasien/Türkei		18.03.1992
	92.101:7	1 Paar Socken, rosa	Europa/Deutschland;Asien/Vorderasien/Türkei		18.03.1992
	92.101:8	1 Paar Strümpfe mit kurdischer Ferse, rot/schwarz (Dorf bei Malatya)	Asien/Vorderasien/Türkei;Europa/Deutschland		18.03.1992
	92.101:9	1 Häkeltasche mit Seife, Weihnachtsgeschenk für die Lehrerin	Europa/Deutschland;Asien/Vorderasien/Türkei		18.03.1992
	92.101:10	1 Häkeldeckchen, weiß	Asien/Vorderasien/Türkei;Europa/Deutschland		18.03.1992
	92.101:11	1 weißes Hemd mit Kragenstickerei	Asien/Vorderasien/Türkei;Europa/Deutschland		18.03.1992
	92.101:12	1 Serviette mit Obstkorb	Europa/Deutschland;Asien/Vorderasien/Türkei		18.03.1992
	92.101:13	1 Serviette mit Obstkorb	Asien/Vorderasien/Türkei;Europa/Deutschland		18.03.1992
	92.101:14	1 Händehandtuch	Asien/Vorderasien/Türkei		18.03.1992
	92.101:15	1 türkische Schattenspielfigur aus Plastik, Hadschiwad	Asien/Vorderasien/Türkei;Europa/Deutschland		18.03.1992
	92.101:16	Postkarte, Opferung Ismaels durch	Europa/Deutschland;Asien/Vorderasie		18.03.1992

Please note that many designations in this list have been identified as factually outdated or as racist abuse since the inventories' original conception.

Bild	Inventarnummer	Objektbezeichnung	Herkunft	Ethnie	Eingangsdatum
		Abraham	n/Türkei		
	92.101:17	Postkarte, Opferwidder mit Schnur	Europa/Deutschland;Asien/Vorderasien/Türkei		18.03.1992
	92.101:18	Postkarte, Opferwidder mit Amulett (Auge)	Europa/Deutschland;Asien/Vorderasien/Türkei		18.03.1992
	92.101:19	Postkarte, Opferwidder mit "Hand der Fatma"	Asien/Vorderasien/Türkei;Europa/Deutschland		18.03.1992
	92.101:20	Postkarte, mit den Herzen Muhammeds und Allahs (?)	Europa/Deutschland;Asien/Vorderasien/Türkei		18.03.1992
	92.101:21	Kopfkissenbezug mit Kreuzstickerei	Europa/Deutschland;Asien/Vorderasien/Türkei		18.03.1992
	92.101:22	Kopfkissenbezug mit Maschinen-Stickerei	Europa/Deutschland;Asien/Vorderasien/Türkei		18.03.1992
	92.102:1	Kopfputz der Beduinen, Saudi Arabien, mit Stirnband, schwarz-weiß	Asien/Vorderasien/Saudi-Arabien	<Eurasien>/<Asien>/Beduinen	18.03.1992
	92.102:2	Kopfputz der Beduinen, Saudi Arabien, mit Stirnband, rot-weiß	Asien/Vorderasien/Saudi-Arabien		28.08.1990
	92.103:1	Osterei, mit Filzschreibern bemalt, Darstellung des Frühlings, von Auli Steffen (Karelierin)	Europa/Deutschland		24.03.1991
	92.103:2	Osterei, mit Filzschreibern bemalt, Darstellung des Sommers	Europa/Deutschland		24.03.1991
	92.103:3	Osterei, mit Filzschreibern bemalt, Darstellung des Herbstes	Europa/Deutschland		24.03.1991
	92.103:4	Osterei, mit Filzschreibern bemalt, Darstellung des Winters	Europa/Deutschland		24.03.1991
	92.103:5	Gänseei mit weibl. Akt, Monika Breithaupt, Dransfeld	Europa/Deutschland		24.03.1991
	92.105:1	1 Korb in Spiralwulsttechnik zur Käsebereitung	Europa/Frankreich		04.07.1988
	92.105:2	1 Korb in Spiralwulsttechnik zur Käsebereitung	Europa/Frankreich		04.07.1988
	92.109:1	Hochzeitsdecke mit reicher Stickerei (um 1920)	Asien/Zentralasien/Usbekistan		24.02.1992
	92.109:2	Hochzeitsdecke mit großen lila Blüten	Asien/Zentralasien/Usbekistan		24.02.1992

Please note that many designations in this list have been identified as faulty, outdated or as racist abuse since the inventories' original conception.

Bild	Inventarnummer	Objektbezeichnung	Herkunft	Ethnie	Eingangsdatum
		(um 1940)			
	92.109:3	Hochzeitsdecke mit reicher Stickerei (um 1900)	Asien/Zentralasien/Usbekistan		24.02.1992
	92.109:4	Gebetsdecke (susane orin donumlik) mit Mirhab-Nische, bestickt	Asien/Zentralasien/Usbekistan		24.02.1992
	92.109:5	Frauenmantel (chapan, Kaltaschar) aus Seide, Ikat-Technik	Asien/Zentralasien/Usbekistan	<Eurasien>/<Asien>/<Zentralasien>/Usbeken	24.02.1992
	92.109:6	Frauenmantel (chalat) der Tekke-Turkmenen, reich bestickt	Asien/Zentralasien/Usbekistan	<Eurasien>/<Asien>/<Zentralasien>/Turkmenen: Tekke	24.02.1992
	92.109:7	Männergürtel, Leder mit Silberbeschlägen (Kamar)	Asien/Zentralasien/Usbekistan	<Eurasien>/<Asien>/<Zentralasien>/Kirgisen	24.02.1992
	92.110:1	Schlitzkelim-Teppich, 19. Jh.	Asien/Vorderasien/Türkei		11.03.1992
	92.111:1	Kleidähnliches Gewand mit Stickereien aus Bulgarien, um 1900	Europa/Bulgarien		04.08.1992
	92.111:2	bestickter Gürtel mit Silberschließe	Europa		04.08.1992
	92.112:1 dop 1	Puppe mit Zöpfen und ostpreussischer Tracht	Europa/Deutschland (?)		1992
	92.112:1 dop 2	Puppe mit Zöpfen und ostpreussischer Tracht [kleiner als dop1]	Europa/Deutschland		
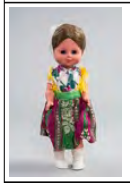	92.112:2	Kleinere Puppe mit Kopfputz und Tracht	Europa/Deutschland/hist. Provinzen/Ostpreußen		1992
	92.113:1	Saum eines Meßgewandes mit Goldstickerei	Europa/Deutschland		ungewiß
	92.113:2	zweiteiliger Rückenschmuck (?) eines Meßgewandes, Seide mit Stickerei	Europa/Deutschland		ungewiß
	92.113:3	zweiteiliger Rückenschmuck (?) eines Meßgewandes, lila Seide	Europa/Deutschland		ungewiß

Please note that many designations in this list have been identified as faulty, outdated or as racist abuse since the inventories' original conception.

Bild	Inventarnummer	Objektbezeichnung	Herkunft	Ethnie	Eingangsdatum
	92.113:4	zweiteiliger Rückenschmuck (?) eines Meßgewandes mit Goldstickerei	Europa/Deutschland		ungewiß
	92.113:5	Brustschmuck eines Meßgewandes mit dem Christus-Monogramm IHS, Goldbrokat auf roter Seide	Europa		ungewiß
	92.113:6	Saum eines Meßgewandes mit der Aufschrift SJ (Societas Jesu?)	Europa		ungewiß
	92.113:7	Saum eines Meßgewandes mit Goldstickerei	Europa		ungewiß
	92.113:8	Saumteil eines Meßgewandes mit Goldstickerei	Europa		ungewiß
	92.113:9	Saumschmuck (?) eines Meßgewandes mit Herz-Jesu-Symbol	Europa		ungewiß
	92.113:10	Zweiteiliger Rücken- oder Schulterschmuck, purpurrot mit Goldstickerei	Europa		ungewiß
	92.113:11	Saumschmuck (?) eines Meßgewandes mit Kelchsymbol, helle Seide mit Goldstickerei	Europa		ungewiß
	92.113:12	Skapulier eines Meßgewandes, lila Seide mit goldenen Kreuzen	Europa		ungewiß
	92.114:1	schwarzes Wollgewand mit Litzenschmuck	Europa (?)		ungeklärt
	92.114:2	1 Paar Schuhe, mit Brokatstickerei verziert	Europa (?)		ungeklärt
	92.114:3	1 Paar Strümpfe mit Kurdischer Ferse, fein gestrickt	Asien/Vorderasien/Iran (?)		ungeklärt
	92.114:4	1 Frauengewand, synthetisches Gewebe mit Dekorelementen an den Säumen und Brustteil	Asien/Vorderasien/Syrien		ungeklärt
	92.114:5	Ledergürtel mit Metalldekor	Asien/Vorderasien		ungeklärt
	92.115:1	Korantafel für Koranschüler, aus Holz, einseitig dekoriert mit Koranspruch; Rückseite: arabisches Alphabet	Afrika/Nordafrika/Marokko		05.12.1991
	93.1:1	große Prunk-Meerschaumpfeife mit geflügeltem Drachen des Künstlers Aykon Aydin Koncak	Asien/Vorderasien/Türkei		08.01.1993

Please note that many designations in this list have been identified as faulty, outdated or as racist abuse since the inventories' original conception.

Bild	Inventarnummer	Objektbezeichnung	Herkunft	Ethnie	Eingangsdatum
					
	93.1:2	Wandteller mit Drachenmotiv	Asien/Vorderasien/Türkei		08.01.1993
	93.2:1	Kunstdruck des Imperial Silver Dragon, mit 5 Krallen, Künstler K-Chin	Amerika/Nordamerika/USA (?)		13.01.1993
	93.2:2	Katalog/Bestellheft des Dancing Dragon Designs Ladens in Arcata, California	Amerika/Nordamerika/USA (?)		13.01.1993
	93.3:1	1 Armbanduhr, Holowatch, mit irisierendem Drachenmotiv	Europa/Deutschland		06.01.1993
	93.3:2	1 Hologramm-Anhänger mit Drachenmotiv in Metallfassung	Europa/Deutschland		06.01.1993
	93.3:3	2 Hologramm-Aufkleber mit Sauriermotiv	Europa/Deutschland		06.01.1993
	93.3:4	1 Hologramm mit Drachenmotiv im Passepartout	Europa/Deutschland		06.01.1993
	93.3:5	1 Hologramm mit Monster (Gramlin) im Passepartout	Europa/Deutschland		06.01.1993
	93.3:6	1 Hologramm mit Drachen (?) in einer Höhle in Passepartout	Europa/Deutschland		06.01.1993
	93.3:7	1 Hologramm mit Mammut-Darstellung	Europa/Deutschland		06.01.1993
	93.3:8	1 Hologramm mit Dino-Kopf, in Passepartout	Europa/Deutschland		06.01.1993
	93.3:9	1 Preiskatalog der Firma HMV	Europa/Deutschland		06.01.1993
	93.4:1	Gummifigur eines Sauriers vom Hamburger Dom	Europa/Deutschland (?)		12.01.1993
	93.4:2	Büchlein: Die schönsten Sagen des Rheins von Wilhelm Ruland	Europa/Deutschland (?)		12.01.1993
	93.8:1	Knüpfteppich, arabische Konföderation der 5 Stämme (Khemsa), eingeknüpfte Jahreszahl arab. 1212 (ca. 1795); turkmenisch	Asien/Vorderasien/Iran	<Eurasien>/<Asien>/<Zentralasien>/Turkmenen	02.02.1992
	93.8:2	Teppichfragment, zu :1 gehörig	Asien/Vorderasien/Iran		02.02.1992
	93.8:3	Knüpfteppich	Asien/Zentralasien/Turkmenistan	<Eurasien>/<Asien>/<Zentralasien>/Turkmenen	02.02.1992
	93.12:1	2 (Hinter)schürzen mit Brokatstickerei aus dem Balkan (zusammengenäht), 19. Jh.	Europa/Mazedonien		01.03.1993

Please note that many designations in this list have been identified as faulty, outdated or as racist abuse since the inventories' original conception.

Bild	Inventarnummer	Objektbezeichnung	Herkunft	Ethnie	Eingangsdatum
	93.13:1	Mädchen mit Kinderwagen	Europa/Deutschland		01.03.1993
	93.13:2	Junge mit Blume	Europa/Deutschland		01.03.1993
	93.13:3	Junge mit Beerenstengel und Korb	Europa/Deutschland		01.03.1993
	93.13:4	Mädchen mit Beerenstengel und Korb	Europa/Deutschland		01.03.1993
	93.13:5	Mädchen mit Maiglöckchen	Europa/Deutschland		01.03.1993
	93.13:6	Mädchen mit Blume	Europa/Deutschland		01.03.1993
	93.13:7	Vogelhaus auf Stiel	Europa/Deutschland		01.03.1993
	93.13:8	Kleeblatt (Tischkartenhalter)	Europa/Deutschland		01.03.1993
	93.13:9	indische Teekiste	Europa/Deutschland/Sachsen/Seiffen (?)		01.03.1993
	93.14:1	8 Matrjoschkas mit rotem Kopftuch. Frontalbild: Troika-Darstellung, um 1990	Eurasien/Russland		01.03.1993
	93.14:2	5 Matrjoschkas mit schwarzem Kopftuch. Künstlerin: Zvetkova	Eurasien/Russland		01.03.1993
	93.14:3	5 Matrjoschkas (Politiker): M. Gorbatschov, M.S. Breschnjew, Chruschtschow, Stalin, Lenin; 1991	Eurasien/Russland		01.03.1993
	93.14:4	6 Matrjoschkas abwechselnd mit rotem und grünen Kopftuch; um 1990	Eurasien/Russland		01.03.1993
	93.14:5	3 Matrjoschkas mit violettem und gelbem Kopftuch, bunt verziert auf hellem Grund; um 1990	Eurasien/Russland		01.03.1993
	93.14:6	8 Matrjoschkas, auf hellem Grund bunt bemalt, mit gelbem, grünem, violettem kopftuch; die kleinste Matrjoschka entspricht etwa der Größe eines Reiskorns; um 1990 oder früher	Eurasien/Russland		01.03.1993
	93.14:7	8 Matrjoschkas (wie :6), 1973	Eurasien/Russland		01.03.1993
	93.14:8	Heilige Familie (3 Figuren) von Piotr Piotrowski	Europa/Polen		01.03.1993
	93.14:9	Tragekrippe	Europa/Polen		01.03.1993
	93.15:1	Wassertrinkgefäß (botija), um 1930 (?)	Europa/Spanien		03.03.1993
	93.17:1	Reisetasche, ca. 1890	Europa/Deutschland		12.03.1993
	93.17:2	Anschreibetafel mit Perlenstickereirahmen und weißer Keramiktafel zum Ausziehen, noch beschriftet, vor 1900	Europa/Deutschland		12.03.1993
	93.17:3	Handspiegel mit geprägtem Ledergriff und Rückseite, ca. 1881	Europa/Deutschland		12.03.1993

Please note that many designations in this list have been identified as faulty, outdated or as racist abuse since the inventories' original conception.

Bild	Inventarnummer	Objektbezeichnung	Herkunft	Ethnie	Eingangsdatum
					
	93.17:4	Serviettenring, grün-weiße Perlenstickerei	Europa/Deutschland		12.03.1993
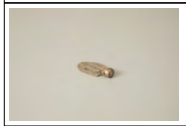	93.17:5	versilberte Geldbörse, um die Jahrhundertwende	Europa/Deutschland		12.03.1993
	93.17:6	Glaceehandschuhspanner, um die Jahrhundertwende	Europa/Deutschland		12.03.1993
	93.17:7	Taschentuchetui, dunkelgrünes gefüttertes Leder, um die Jahrhundertwende	Europa/Deutschland		12.03.1993
	93.17:8	besticktes Seidentaschentuch mit Monogramm	Europa/Deutschland		12.03.1993
	93.17:9	weißes Batisttaschentuch mit Monogramm	Europa/Deutschland		12.03.1993
	93.17:10	Bilderrahmen, Perlenstickerei auf Karton, Biedermeier-Arbeit	Europa/Deutschland		12.03.1993
	93.17:11	Schreibmappe aus Leder mit Goldprägung, im Mittelfeld Stickarbeit, 1846; beiliegend 22 kleine Bilder in Klarsichthülle ohne Nummern	Europa/Deutschland		12.03.1993
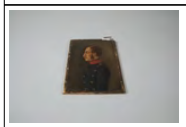	93.17:12	Ölportrait und beschriftete Holzplatte von Christian Wilhelm Johann v. Sittmann, um 1860	Europa/Deutschland		12.03.1993
	93.17:13	Reisetagebuch von C. W. J. v. Sittmann, mit Eintragungen auf Holländisch, um 1862	Europa/Deutschland		12.03.1993

Please note that many designations in this list have been identified as faulty, outdated or as racist abuse since the inventories' original conception.

Bild	Inventarnummer	Objektbezeichnung	Herkunft	Ethnie	Eingangsdatum
					
	93.17:14	geschnitzter Elefantenstoßzahn (Afrika), um 1935	Europa/Deutschland;Afrika		12.03.1993
	93.17:15	Frauenfigur aus Ebenholz geschnitzt (Portugiesisch-Ostafrika), um 1935	Afrika/Ostafrika/Mosambik;Europa/Deutschland		12.03.1993
	93.17:16	Wanderstock aus Portugiesisch-Ostafrika, naturbelassenes Holz, um 1935	Afrika/Ostafrika/Mosambik;Europa/Deutschland		12.03.1993
	93.17:17	4 Postkarten (Fotomotive: Mosambik, gedruckt in Lissabon, Portugal)	Europa/Deutschland		12.03.1993
	93.17:18	kleiner Holzbilderrahmen mit Einlegearbeiten, historisch	Europa/Deutschland		12.03.1993
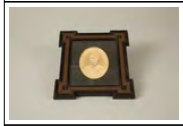	93.17:19	Holzbilderrahmen mit Portrait einer jungen Frau, ca. Jahrhundertwende, Irene Louise von Sittmann (1902 - 1922)	Europa/Deutschland		12.03.1993
	93.17:20	Tierhaus (Spielzeug), von einem Antiquitätenhändler in der Marktstraße in HH erworben	Europa/Deutschland		12.03.1993
	93.17:21	Bürgerbrief von 1863, Stadt Altona	Europa/Deutschland		12.03.1993
	93.17:22	Bleistiftzeichnung, Portrait eines jüngeren Mannes, 1837	Europa/Deutschland		12.03.1993
	93.17:23	2 kleine Brotteigfiguren aus China in Kästchen, vor 1939	Europa/Deutschland;Asien/Ostasien/China		12.03.1993

Please note that many designations in this list have been identified as faulty, outdated or as racist abuse since the inventories´ original conception.

Bild	Inventarnummer	Objektbezeichnung	Herkunft	Ethnie	Eingangsdatum
	93.17:24	lutherischer Katechismus, Schwerin 1783, interessante Bindetechnik	Europa/Deutschland		12.03.1993
	93.17:25	Klöppelkissen, Leinenbezug, aus Thüringen (Gotha)	Thüringen/Gotha		12.03.1993
	93.17:26	[gesehen: 118 Teile/ Klöppel mit Garn] ca. 70 Köppel, Holz, z. T. mit aufgewickelten Fäden, aus Thüringen (Gotha)	Europa/Deutschland		12.03.1993
	93.17:27	Stecknadeln	Europa/Deutschland	--/Balten	12.03.1993
	93.17:28	Musterstreifen für Klöppelarbeiten, Pappe, aus Thüringen (Gotha)	Europa/Deutschland	--/Balten	12.03.1993
	93.17:29	weißes Baumwollunterhemd	Europa/Deutschland		12.03.1993
	93.17:30	naturfarbenes Leinennachthemd mit Borte	Europa/Deutschland		12.03.1993
	93.17:31	weißes Baumwollnachthemd mit Monogramm und blauen Plastikknöpfen	Europa/Deutschland		12.03.1993
	93.17:32	Spitzendecke für Polstermöbel (weiß), Handarbeit, mit Weißstickerei	Europa/Deutschland		12.03.1993
	93.17:33	alte Leinenspitzendecke, weiß, Handarbeit, für Tisch	Europa/Deutschland		12.03.1993
	93.17:34	zwei kleine Stücke Spitze am Rand eines Netzstoffes, beige	Europa/Deutschland		12.03.1993
	93.17:35	ein Stück geklöppelte Spitze, weiß-beige	Europa/Deutschland		12.03.1993
	93.17:36	geklöppelter Spitzenrand, weiß-beige	Europa/Deutschland		12.03.1993
	93.17:37	geklöppelte Spitze (Krageneinsatz?), weiß-beige	Europa/Deutschland		12.03.1993
	93.17:38	geklöppelter Jarbot, weiß-beige	Europa/Deutschland		12.03.1993
	93.17:39	geklöppelte Spitzenborte, weiß-beige	Europa/Deutschland		12.03.1993
	93.17:40	großer geklöppelter Jarbot, weiß-beige, bestickt	Europa/Deutschland		12.03.1993
	93.17:41	ein Stück geklöppelte Spitze, beige	Europa/Deutschland		12.03.1993
	93.17:42	ein Stück geklöppelte Spitze, beige	Europa/Deutschland		12.03.1993
	93.17:43	große Spitzenborte, 3 Teile, geklöppelt, beige	Europa/Deutschland		12.03.1993
	93.17:44	ganz feiner geklöppelter Spitzensaum, beige, lang (3 m)	Europa/Deutschland		12.03.1993
	93.17:45	kleine, doppellappige Spitzendecke (für Schultern?), geklöppelt, beige	Europa/Deutschland		12.03.1993
	93.17:46	kleines, geklöppeltes Spitzendeckchen	Europa/Deutschland		12.03.1993

Please note that many designations in this list have been identified as faulty, outdated or as racist abuse since the inventories' original conception.

Bild	Inventarnummer	Objektbezeichnung	Herkunft	Ethnie	Eingangsdatum
		(für Schultern?), weiß-beige			
	93.17:47	sehr feiner geklöppelter Spitzensaum, breit, ca. 2 m lang, beige	Europa/Deutschland		12.03.1993
	93.17:48	kleine geklöppelte Ansteckschleife, weiß-beige	Europa/Deutschland		12.03.1993
	93.17:49	breiter geklöppelter Spitzensaum, aus 2 Stücken zusammengesetzt, beige, ca. 80 cm lang	Europa/Deutschland		12.03.1993
	93.17:50	langer geklöppelter Spitzenjarbot, beige	Europa/Deutschland		12.03.1993
	93.17:51	kleiner geklöppelter Krageneinsatz, weiß-beige mit schwarzen Knöpfchen	Europa/Deutschland		12.03.1993
	93.17:52	Baumwolltaschentuch mit mehreren Reihen geklöppelter Spitze, Weißstickerei, weiß	Europa/Deutschland		12.03.1993
	93.17:53	kleines weißes Deckchen mit Klöppelspitze und Weißstickerei	Europa/Deutschland		12.03.1993
	93.17:54	Klaviernotenheft (Parade, Märsche), handgeschrieben	Europa/Deutschland		12.03.1993
	93.17:55	Klaviernotenheft (Parade, Märsche), handgeschrieben	Europa/Deutschland		12.03.1993
	93.17:56	Klaviernotenheft "Walzer von Johann Strauß", Wien, gedruckt	Europa/Deutschland		12.03.1993
	93.17:57	Zeitung Oktober 1938 "Illustrierter Beobachter", München	Europa/Deutschland		12.03.1993
	93.17:58	Stickvorlage, handgemalt, L. W. Wittich (Berlin)	Europa/Deutschland	--/Balten	12.03.1993
	93.17:59	Mappe-Information zur Sammlung	Europa/Deutschland		12.03.1993
	93.20:1	naturfarbener Leinenunterrock/-schürze mit handgearbeiteter Spitze am unteren Rand	Europa/Slowakei		18.03.1993
	93.20:2	naturfarbener Leinenunterrock/-schürze mit maschinell gearbeiteter Spitze am unteren Rand	Europa/Slowakei		18.03.1993
	93.20:3	Trachtenmode aus rotgrundigem Wollstoff, gestrickten Blütenmotiven, Paillettenverzierung am oberen Rand und bestickte Taillenband (naturfarbener Grund)	Europa/Slowakei		18.03.1993
	93.20:4	Weste ("Kordulka") zur Festtracht für Frauen, mit rotem Kunstseidenband eingefaßt, vorne knöpfbar, mit Pailletten und floralen Stickereien verziert,	Europa/Slowakei		18.03.1993

Please note that many designations in this list have been identified as faulty, outdated or as racist abuse since the inventories' original conception.

Bild	Inventarnummer	Objektbezeichnung	Herkunft	Ethnie	Eingangsdatum
		Grundfarbe: natur			
	93.20:5	Kragen ("obojek") zu Festtagsblusen, rechteckig, naturfarbener Grund, Loch- und Plattstichstickerei aus schwarzem und weißem Garn, Spitzenrand aus schwarzem und weißem Garn, mit pinkem und grünen Stoff unterlegt	Europa/Slowakei		18.03.1993
	93.20:6	Schürze ("zásterka") zur Festtracht für Frauen, dunkelblauer China[?]grund, sehr bunte Stickerei mit stilisierten Blumenmotiven, handgeklöppelte, naturfarbene Leinenrißspitze am unteren Rand, Mittelnaht (vertikal)	Europa/Slowakei		18.03.1993
	93.20:7	Haube ("cepec") zur Festtracht für Frauen, aus atlas-weißer Kunstseide, mit naturfarbenen Leinen gefüttert, geklöppelter Spitzenrand zum Gesicht hin, mit üppiger Aufnäharbeit von Perlen und Pailletten, mit blumenbesticktem Band	Europa/Slowakei		18.03.1993
	93.20:8	Tüte mit Ersatzperlen und Knöpfen/ gesehen: 258 Teile	Europa/Slowakei		18.03.1993
	93.21:1	Singer-Nähmaschine, späte Gründerzeit, Eisengestell, Holzplatte mit Schublade, runder Kasten, Schlüssel für Schublade und Gebrauchsanweitung, Schachtel mit Spulen, Nähfüßen, etc.	Europa/Deutschland (?)		18.03.1993
	93.21:2	4-teiliges Kaffeeservice (Kanne, Teller, Untertassen, Tassen), weiß-grün mit Goldbemalung, aus Böhmen oder Frankreich, 1830 - 1850, gehört nicht zum Familienbesitz	Europa/Deutschland (?)		18.03.1993
	93.21:3	Muff, dunkler Pelz, mit schwarzem Stoff ausgeschlagen, erste Hälfte dieses Jh.	Europa/Deutschland (?)		18.03.1993
	93.21:4	Paradehandtuch, naturfarbene Seide, unvollständig mit Blumenmotiv bestickt, Monogramm LH, Schrift: Guten Morgen	Europa/Deutschland (?)		18.03.1993
	93.21:5	Erinnerungsbuch an eine Feldküche im 1. Weltkrieg, geführt von Schwiegertochter Antony (Zeitungsfoto in Die Hamburger Woche, 2. von links), mit	Europa/Deutschland (?)		18.03.1993

Please note that many designations in this list have been identified as faulty, outdated or as racist abuse since the inventories' original conception.

Bild	Inventarnummer	Objektbezeichnung	Herkunft	Ethnie	Eingangsdatum
		Zeitungsartikeln, Spendenbescheinigungen und Fotos			
	93.21:6	Bild von Hindenburg, Karton, gefaltet	Europa/Deutschland (?)		18.03.1993
	93.21:7	Aquarellbild, Schlafzimmer in Suravilly bei Schunoroftschinna (schlecht zu lesen), von Michahelles während des 1. Weltkrieges gewohnt und gemalt, Rückwand mit Angaben	Europa/Deutschland (?)		18.03.1993
	93.23:1	Emu-Ei (groß, dunkelblau)	Europa/Deutschland		02.04.1993
	93.23:2	2 Zwergwachteleier	Europa/Deutschland		02.04.1993
	93.23:3	Steinhuhn-Ei	Europa/Deutschland		02.04.1993
	93.23:4	Araucanahuhn-Ei	Europa/Deutschland		02.04.1993
	93.23:5	Putenei mit Zwiebelschalen gefärbt, Pflanzenreservierung	Europa/Deutschland		02.04.1993
	93.23:6	Hühnerei, Blauholz gefärbt, Pflanzenreservierung	Europa/Deutschland		02.04.1993
	93.23:7	Zwerghuhn-Ei ("Über-Ei") mit Scherenschnitt, schwarz	Europa/Deutschland		02.04.1993
	93.23:8	Zwerghuhn-Ei ("Über-Ei"), roter Scherenschnitt	Europa/Deutschland		02.04.1993

Please note that many designations in this list have been identified as faulty, outdated or as racist abuse since the inventories' original conception.

Bild	Inventarnummer	Objektbezeichnung	Herkunft	Ethnie	Eingangsdatum
	93.23:9	Ei, mit Kalevala-Motiv bemalt	Europa/Deutschland		02.04.1993
	93.23:10	Palmstecken	Europa/Deutschland		02.04.1993
	93.23:11	Osterklapper (Osterbrauchtum)	Europa/Deutschland		02.04.1993
	93.23:12	Straußenei, bemalt mit Meisen	Europa/Deutschland		02.04.1993
	93.23:13	Zwerghuhnei, mit Zinn-Osterschmuck beschlagen	Europa/Deutschland		02.04.1993
	93.23:14	Zwerghuhnei, mit Zinn-Osterschmuck beschlagen	Europa/Deutschland		02.04.1993
	93.23:15	Hühnerei, bemalt mit einer Stockente	Europa/Deutschland		02.04.1993
	93.23:16	Hühnerei, bemalt mit Stiefmütterchen	Europa/Deutschland		02.04.1993
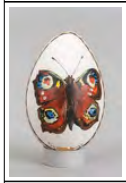	93.23:17	Putenei mit 1 Pfauenauge	Europa/Deutschland		02.04.1993
	93.23:18	Hühnerei mit Feuervogel	Europa/Deutschland		02.04.1993
	93.23:19	Hühnerei mit Zwiebelschalen gefärbt, gekratzt	Europa/Deutschland		02.04.1993
	93.23:20	Hühnerei, blau gefärbt, gekratzt	Europa/Deutschland		02.04.1993

Please note that many designations in this list have been identified as faulty, outdated or as racist abuse since the inventories' original conception.

Bild	Inventarnummer	Objektbezeichnung	Herkunft	Ethnie	Eingangsdatum
					
	93.23:21	Gänseei, bemalt mit Hof und Baum	Europa/Deutschland		02.04.1993
	93.23:22	Hühnerei, rot gefärbt, mit Spruch	Europa/Deutschland		02.04.1993
	93.23:23	Gänseei, als Vase, mit Papierschnitt	Europa/Deutschland		02.04.1993
	93.23:24	Ei zum Öffnen, inliegend ein kleines Hühnerei	Europa/Deutschland		02.04.1993
	93.23:25	Holzei mit Miniaturmalerei, Kirche [?]	Europa/Deutschland		02.04.1993
	93.23:26	Osterei mit religiöser Thematik (Adam + Eva u. d. Schlange), Kaseinmalerei	Europa/Deutschland		02.04.1993
	93.23:27	Osterei mit religiöser Thematik (Adam + Eva u. d. Schlange), Kaseinmalerei	Europa/Deutschland		02.04.1993
	93.23:28	Rosenbäumchen (Osterdekoration, 1 Tontöpfchen, Papier)	Europa/Deutschland		02.04.1993

Please note that many designations in this list have been identified as faulty, outdated or as racist abuse since the inventories' original conception.

Bild	Inventarnummer	Objektbezeichnung	Herkunft	Ethnie	Eingangsdatum
					
	93.23:29	Sommerstecken (Osterbrauchtum?) (getrocknete Pflanzen, Papierblumen und -streifen)	Europa/Deutschland		02.04.1993
	93.23:30	Heiliggeisttaube	Europa/Deutschland		02.04.1993
	93.23:31	rot gefärbtes Ei mit Strohapplikation	Europa/Deutschland		02.04.1993
	93.23:32	Sorbisches Kratzei, Blaudruck/Schürzenmotive	Europa/Deutschland		02.04.1993
	93.23:33	Klöppelarbeit mit Ostermotiv (Hase)	Europa/Deutschland		02.04.1993
	93.23:34	Klöppelarbeit mit Ostermotiv, Vogelmotiv	Europa/Deutschland		02.04.1993
	93.23:35	sorbisches Ei, Wachstechnik, mehrfarbig	Europa/Deutschland		02.04.1993
	93.23:36	Batikostelei in ukrainischer Tradition, mit Widder	Europa/Deutschland		02.04.1993
	93.23:37	sorbisches Ei, Wachstechnik, einfarbig	Europa/Deutschland		02.04.1993
	93.23:38	bemaltes (rot-blau) Ei mit Wendlandmotiven	Europa/Deutschland		02.04.1993

Please note that many designations in this list have been identified as faulty, outdated or as racist abuse since the inventories' original conception.

Bild	Inventarnummer	Objektbezeichnung	Herkunft	Ethnie	Eingangsdatum
	93.23:39	mexikanisches Zwerghuhnei, blau-weiß bemalt	Europa/Deutschland		02.04.1993
	93.23:40	Osterkörbchen	Europa/Deutschland		02.04.1993
	93.23:41	Holzfigur a. d. Erzgebirge, mit Schneeglöckchen	Europa/Deutschland		02.04.1993
	93.23:42	Gänse (?)-Ei, bemalt, Schwein mit Ferkeln, und Spruch	Europa/Deutschland		02.04.1993
	93.23:43	Pflanzenreservetechnik, mit Rainfarn gefärbt	Europa/Deutschland		02.04.1993
	93.23:44	Osterei mit Pflanzenreservetechnik, mit Zwiebelschale gefärbt	Europa/Deutschland		02.04.1993
	93.23:45	Osterei mit Pflanzenreservetechnik, mit Blauholz gefärbt	Europa/Deutschland		02.04.1993
	93.23:46	Pflanzenreservetechnik, mit Kastanie gefärbt	Europa/Deutschland		02.04.1993
	93.23:47	Osterei mit Pflanzenreservetechnik, mit Brennessel gefärbt	Europa/Deutschland		02.04.1993
	93.23:48	Weidenkörbchen	Europa/Deutschland		02.04.1993
	93.23:49	Osterei: Wachsreservierung, mit Spruch, Eva Ziem	Europa/Deutschland		02.04.1993
	93.23:50	Osterei: Wachsreservierung, mit Spruch	Europa/Deutschland		02.04.1993
	93.23:51	Ei mit Kratztechnik, 2 x gefärbt, 2 x	Europa/Deutschland		02.04.1993

Please note that many designations in this list have been identified as faulty, outdated or as racist abuse since the inventories' original conception.

Bild	Inventarnummer	Objektbezeichnung	Herkunft	Ethnie	Eingangsdatum
		gekratzt			
	93.23:52	Osterei mit Kratztechnik, blau, mit sich kreuzenden Rosmarinkränzen	Europa/Deutschland		02.04.1993
	93.23:53	blaues Ei, bunt bemalt	Europa/Deutschland		02.04.1993
	93.24:1	Spinnrocken, alt	Europa/Griechenland		15.04.1993
	93.24:2	Spinnrocken, alt	Europa/Griechenland		15.04.1993
	93.24:3	Spindel, alt	Europa/Griechenland		15.04.1993
	93.24:4	Vase, Keramik, z. Verkauf bestimmt	Europa/Griechenland		15.04.1993
	93.24:5	Kette, Handarbeit	Europa/Griechenland		15.04.1993
	93.24:6	Bügeleisen, alt, Dekoration	Europa/Deutschland		15.04.1993
	93.24:7	Saumabstecker (Arbeitsgerät)	Europa/Griechenland (?)		15.04.1993
	93.24:8	Wandspiegel, ehem. Schranktür, vom Sperrmüll	Europa/Griechenland (?)		15.04.1993
	93.24:9	Tischchen, Untersatz für d. Wandspiegel	Europa/Griechenland (?)		15.04.1993
	93.24:10	Kerzenhalter, auf dem Tischchen	Europa/Griechenland (?)		15.04.1993
	93.24:11	Spiegel, ehem. Schranktür, vom Sperrmüll	Europa/Griechenland (?)		15.04.1993
	93.24:12	Bügelbrett m. Bezug und Ärmelbrett	Europa/Griechenland (?)		15.04.1993
	93.24:13	Kanne für Wasser zum Bügeln	Europa/Griechenland (?)		15.04.1993
	93.24:14	Teil einer Tracht aus Nord-Mazedonien, Jacke (Siguna); alt	Europa/Mazedonien		15.04.1993
	93.24:15	Teil einer Tracht aus Nord-Mazedonien, Schürze (podjá)	Europa/Mazedonien		15.04.1993
	93.24:16	Teil einer Tracht aus Nord-Mazedonien, Rock (fustáni)	Europa/Mazedonien		15.04.1993
	93.24:17	Teil einer Tracht aus Nord-Mazedonien, Gürtelband (Zóna)	Europa/Mazedonien		15.04.1993

Please note that many designations in this list have been identified as faulty, outdated or as racist abuse since the inventories' original conception.

Bild	Inventarnummer	Objektbezeichnung	Herkunft	Ethnie	Eingangsdatum
	93.24:18	Teil einer Tracht aus Nord-Mazedonien, Bluse	Europa/Mazedonien		15.04.1993
	93.24:19	Strümpfe (Kaltsúña), Handarbeit, Gr.	Europa/Griechenland (?)		15.04.1993
	93.24:20	Tuch, gelb, zur Tracht	Europa/Griechenland (?)		15.04.1993
	93.24:21	Tuch, bunt, zur Tracht	Europa/Griechenland (?)		15.04.1993
	93.24:22	Tuch, gelb, zur Tracht	Europa/Griechenland (?)		15.04.1993
	93.24:23	Schürze, Teil einer Tracht	Europa/Griechenland (?)		15.04.1993
	93.24:24	Weste (siguna-Kaftan)	Europa/Griechenland		15.04.1993
	93.24:25	Weste (siguna-Kaftan)	Europa/Griechenland		15.04.1993
	93.24:26	Rock (fustáni), schwer, an Bluse festgenäht, Teil einer Tracht	Europa/Griechenland		15.04.1993
	93.24:27	weiße Bluse, Teil einer Tracht	Europa/Griechenland		15.04.1993
	93.24:28	weißer Pulli, Teil einer Tracht	Europa/Griechenland		15.04.1993
	93.24:29	Rock, selbstgenäht f. d. Tanzgruppe	Europa/Griechenland (?)		15.04.1993
	93.24:30	Rock, selbstgenäht f. d. Tanzgruppe	Europa/Griechenland (?)		15.04.1993
	93.24:31	Weste, selbstgenäht f. d. Tanzgruppe	Europa/Griechenland (?)		15.04.1993
	93.24:32	Weste, selbstgenäht f. d. Tanzgruppe	Europa/Griechenland (?)		15.04.1993
	93.24:33	Wollstrümpfe (Kaltsúña), Handarbeit	Europa/Mazedonien		15.04.1993
	93.24:34	Wollstrümpfe (Kaltsúña), Handarbeit	Europa/Mazedonien		15.04.1993
	93.24:35	Tuch, Teil einer Tanztracht	Europa/Griechenland (?)		15.04.1993
	93.24:36	Gürtelband, Teil einer Tanztracht	Europa/Mazedonien		15.04.1993
	93.24:37	Schürze, Teil einer Tanztracht	Europa/Mazedonien		15.04.1993
	93.24:38	Schürze, Teil einer Tanztracht	Europa/Griechenland (?)		15.04.1993
	93.24:39	weiße Bluse, Teil einer Tanztracht	Europa/Griechenland (?)		15.04.1993
	93.24:40	Rock, selbst genäht, Teil einer Tracht f. d. HH'er Tanzgruppe	Europa/Griechenland (?)		15.04.1993
	93.24:41	Bluse, selbst genäht, Teil einer Tracht f. d. HH'er Tanzgruppe	Europa/Griechenland (?)		15.04.1993
	93.24:42	Schürze, selbst genäht, Teil einer Tracht f. d. HH'er Tanzgruppe	Europa/Griechenland (?)		15.04.1993
	93.24:43	Tuch, selbst genäht, Teil einer Tracht f. d. HH'er Tanzgruppe	Europa/Griechenland (?)		15.04.1993
	93.24:44	Jacke, Samt, Teil e. Tracht, in HH erworben	Europa/Griechenland (?)		15.04.1993
	93.24:45	Weste, Teil e. Tracht	Europa/Mazedonien		15.04.1993

Please note that many designations in this list have been identified as faulty, outdated or as racist abuse since the inventories' original conception.

Bild	Inventarnummer	Objektbezeichnung	Herkunft	Ethnie	Eingangsdatum
	93.24:46	Kleid	Europa/Mazedonien		15.04.1993
	93.24:47	schwarzer Rock m. weißer Strickbordüre	Europa/Mazedonien		15.04.1993
	93.24:48	Kleiderständer, Teil d. Einrichtung	Europa/Griechenland (?)		15.04.1993
	93.24:49	Kleiderständer, Teil d. Einrichtung	Europa/Griechenland (?)		15.04.1993
	93.24:50	Regal mit Nähzubehör, Teil d. Einrichtung	Europa/Griechenland (?)		15.04.1993
	93.24:51	Adler-Nähmaschine, Teil d. Einrichtung	Europa/Griechenland (?)		15.04.1993
	93.24:52	Wandschirm, Teil d. Einrichtung, Häkelarbeit von Frau Triphillis	Europa/Griechenland (?)		15.04.1993
	93.24:53	Strickjacke, zum Verkauf	Europa/Griechenland		15.04.1993
	93.24:54	Platte mit Ohrringen, zum Verkauf	Europa/Griechenland (?)		15.04.1993
	93.24:55	Griechenlandplakat	Europa/Griechenland (?)		15.04.1993
	93.24:56	Plan von Hamburg	Europa/Griechenland (?)		15.04.1993
	93.24:57	Hufeisen	Europa/Griechenland (?)		15.04.1993
	93.24:58	Adressenplakat	Europa/Griechenland (?)		15.04.1993
	93.24:59	Tasche, selbst bestickt	Europa/Griechenland (?)		15.04.1993
	93.24:60	Tasche, selbst bestickt	Europa/Griechenland (?)		15.04.1993
	93.24:61	Tasche, gehäkelt	Europa/Griechenland (?)		15.04.1993
	93.24:62	rote Kappe, Teil einer Tracht	Europa/Griechenland (?)		15.04.1993
	93.24:63	Tuch/Decke, Handarbeit	Europa/Griechenland (?)		15.04.1993
	93.24:64	Stuhl, Einrichtung	Europa/Griechenland (?)		15.04.1993
	93.24:66	Stuhl, Einrichtung	Europa/Griechenland (?)		15.04.1993
	93.24:67	[gesehen: rotes Kissen aus Jutestoff mit Reisverschluss] Stuhl, Einrichtung	Europa/Griechenland (?)		15.04.1993
	93.24:68	Tisch, Einrichtung	Europa/Griechenland (?)		15.04.1993
	93.24:69	Lampe (a. d. Arbeitsnähmaschine 72)	Europa/Griechenland (?)		15.04.1993
	93.24:70	Magnet f. Nadeln	Europa/Griechenland (?)		15.04.1993
	93.24:71	Blechschachtel f. Nadeln u. Zubehör	Europa/Griechenland (?)		15.04.1993
	93.24:72	Nähmaschine PFAFF	Europa/Griechenland (?)		15.04.1993
	93.24:73	Schale f. Nadeln, Nähzubehör etc.	Europa/Griechenland (?)		15.04.1993

Please note that many designations in this list have been identified as faulty, outdated or as racist abuse since the inventories' original conception.

Bild	Inventarnummer	Objektbezeichnung	Herkunft	Ethnie	Eingangsdatum
	93.24:74	Maßband	Europa/Griechenland (?)		15.04.1993
	93.24:75	Ladenkasse, alt	Europa/Griechenland (?)		15.04.1993
	93.24:76	Ladentresen	Europa		15.04.1993
	93.24:77	Papierabroller	Europa/Griechenland (?)		15.04.1993
	93.24:78	Teller (Aschenbecher a. Kupfer, zum Verkauf	Europa/Mazedonien		15.04.1993
	93.24:79	Kerzenständer, zum Verkauf	Europa/Mazedonien		15.04.1993
	93.24:80	Kerzenständer, Kupfer, zum Verkauf	Europa/Mazedonien		15.04.1993
	93.24:81	großer Teller, Kupfer, zum Verkauf	Europa/Mazedonien		15.04.1993
	93.24:82	großer Teller, Kupfer, zum Verkauf	Europa/Mazedonien		15.04.1993
	93.24:83	Lineal (Arbeitsgerät)	Europa/Griechenland (?)		15.04.1993
	93.24:84	Ständer mit Garnen (Arbeitsmaterial)	Europa/Griechenland (?)		15.04.1993
	93.24:85	Talcum aus Griechenland (Arbeitsmaterial)	Europa/Griechenland		15.04.1993
	93.24:86	Nähmaschinenöl	Europa/Griechenland (?)		15.04.1993
	93.24:87	Koffernähmaschine, alt, erstes Arbeitsgerät der Schneiderin, nicht mehr im Gebrauch	Europa/Griechenland (?)		15.04.1993
	93.24:88	Tonne mit Flicken	Europa/Griechenland (?)		15.04.1993
	93.24:89	Tonne mit Flicken	Europa/Griechenland (?)		15.04.1993
	93.24:90	Ladenschild	Europa/Griechenland (?)		15.04.1993
	93.24:91	Schachtel mit Reißverschlüssen	Europa/Griechenland (?)		15.04.1993
	93.24:92	Schachtel mit Reißverschlüssen	Europa/Griechenland (?)		15.04.1993
	93.24:93	Schachtel mit Reißverschlüssen	Europa/Griechenland (?)		15.04.1993
	93.24:94	Schachtel mit Reißverschlüssen	Europa/Griechenland (?)		15.04.1993
	93.24:95	Schachtel mit Reißverschlüssen	Europa/Griechenland (?)		15.04.1993
	93.24:96	Schachtel mit Reißverschlüssen	Europa/Griechenland (?)		15.04.1993
	93.24:97	Aschenbecher (Einrichtung)	Europa/Griechenland (?)		15.04.1993

Please note that many designations in this list have been identified as faulty, outdated or as racist abuse since the inventories' original conception.

Bild	Inventarnummer	Objektbezeichnung	Herkunft	Ethnie	Eingangsdatum
	93.24:98	Sparschwein (Einrichtung)	Europa/Griechenland (?)		15.04.1993
	93.24:99	Vase, Kupfer, zum Verkauf	Europa/Griechenland		15.04.1993
	93.24:100	Vase, Kupfer, zum Verkauf	Europa/Griechenland		15.04.1993
	93.24:101	Vase mit Trockenstrauß	Europa/Griechenland (?)		15.04.1993
	93.24:102	Holzbild, Handarbeit	Europa/Griechenland		15.04.1993
	93.24:103	Diskuswerfer, kleine Figur mit gebrochenem Arm (stand im Schaufenster)	Europa/Griechenland (?)		15.04.1993
	93.24:104	Puppe mit selbstgenähten Kleidern, steckt in Vase 99	Europa/Griechenland (?)		15.04.1993
	93.24:105	Bluse a. Seidenchiffon, schwarz verblichen, mit Stickerei, Handarbeit von Frau T., zum Verkauf	Europa/Griechenland (?)		15.04.1993
	93.24:106	Hut, Handarbeit von Frau T., zum Verkauf	Europa/Griechenland (?)		15.04.1993
	93.24:107	Hut, Handarbeit von Frau T., zum Verkauf	Europa/Griechenland (?)		15.04.1993
	93.24:108	Hut, Handarbeit von Frau T., zum Verkauf	Europa/Griechenland (?)		15.04.1993
	93.24:109	Hut, Handarbeit von Frau T., zum Verkauf	Europa/Griechenland (?)		15.04.1993
	93.24:110	Hut, Handarbeit von Frau T., zum Verkauf	Europa/Griechenland (?)		15.04.1993
	93.24:111	Hut, Handarbeit von Frau T., zum Verkauf	Europa/Griechenland (?)		15.04.1993
	93.24:112	Hut, Handarbeit von Frau T., zum Verkauf	Europa/Griechenland (?)		15.04.1993
	93.24:113	Hut, Handarbeit von Frau T., zum Verkauf	Europa/Griechenland (?)		15.04.1993
	93.24:114	Hut, Handarbeit von Frau T., zum Verkauf	Europa/Griechenland (?)		15.04.1993
	93.24:115	Koboloi, 4 Perlenketten, f. Männer "gegen Langeweile"; im Fenster zum Verkauf	Europa/Griechenland (?)		15.04.1993
	93.24:116	Gürtel, aus Lederschnüren geflochten, im Fenster zum Verkauf	Europa/Griechenland (?)		15.04.1993
	93.24:117	Gürtel, aus Lederschnüren geflochten, im Fenster zum Verkauf	Europa/Griechenland (?)		15.04.1993
	93.24:118	alte Nähmaschine, FRISTER ROSSMANN, Deko, im Fenster	Europa/Griechenland (?)		15.04.1993
	93.24:119	Kranz aus Trockenblumen, Fensterdeko	Europa/Griechenland (?)		15.04.1993

Please note that many designations in this list have been identified as faulty, outdated or as racist abuse since the inventories' original conception.

Bild	Inventarnummer	Objektbezeichnung	Herkunft	Ethnie	Eingangsdatum
		und zum Verkauf			
	93.24:120	Kranz aus Trockenblumen, Fensterdeko und zum Verkauf	Europa/Griechenland (?)		15.04.1993
	93.24:121	Kranz aus Trockenblumen, Fensterdeko und zum Verkauf	Europa/Griechenland (?)		15.04.1993
	93.24:122	Kranz aus Trockenblumen, Fensterdeko und zum Verkauf	Europa/Griechenland (?)		15.04.1993
	93.24:123	Bluse, selbstgenäht, zum Verkauf	Europa/Griechenland (?)		15.04.1993
	93.24:124	Bluse, selbstgenäht, zum Verkauf	Europa/Griechenland (?)		15.04.1993
	93.24:125	Fell (Nerz?), zum Wärmen bei der Arbeit	Europa/Griechenland		15.04.1993
	93.24:126	Weste für Männer, alt	Europa/Mazedonien		15.04.1993
	93.24:127	Gürtelband zur Tracht, alt	Europa/Griechenland (?)		15.04.1993
	93.24:128	Jacke (vom Arbeitsstuhl)	Europa/Griechenland (?)		15.04.1993
	93.24:129	Kissen (vom Arbeitsstuhl)	Europa/Griechenland (?)		15.04.1993
	93.24:130	Arbeitsstuhl	Europa/Griechenland (?)		15.04.1993
	93.24:131	Fensterdeko: Krake aus Wolle, Handarbeit	Europa/Griechenland (?)		15.04.1993
	93.24:132	schwarze Mütze (Fenster)	Europa/Griechenland (?)		15.04.1993
	93.24:133	Fensterdeko: Streitwagen, kl. Bronzefigur	Europa/Griechenland (?)		15.04.1993
	93.24:134	Fensterdeko: Streitwagen, kl. Bronzefigur	Europa/Griechenland (?)		15.04.1993
	93.24:135	Fensterdeko: Kerzenständer mit Leder überzogen	Europa/Griechenland		15.04.1993
	93.24:136	Fensterdeko: Vase mit Blätterdekor	Europa/Griechenland		15.04.1993
	93.24:137	Fensterdeko: griechische Vase m. Schiffsmotiv	Europa/Griechenland		15.04.1993
	93.24:138	Fensterdeko: Holzvase	Europa/Griechenland (?)		15.04.1993
	93.24:139	Fensterdeko: Kl. Feldflaschenatrappe mit Strohverzierung, Handarbeit der Gefängnisinsassen	Europa/Griechenland (?)		15.04.1993
	93.24:140	Fensterdeko: Kl. Feldflaschenatrappe mit Strohverzierung, Handarbeit der Gefängnisinsassen	Europa/Griechenland (?)		15.04.1993
	93.24:141	Kleiderbürste (zu Nr. 9)	Europa/Griechenland (?)		15.04.1993
	93.24:142	Fensterdeko: Glas mit aufgeklebten Borten	Europa/Griechenland (?)		15.04.1993
	93.24:143	Fensterdeko: Glas mit Rosendekor	Europa/Griechenland (?)		15.04.1993
	93.24:144	Fensterdeko: Gläckchen, Blech m.	Europa/Griechenland (?)		15.04.1993

Please note that many designations in this list have been identified as faulty, outdated or as racist abuse since the inventories' original conception.

Bild	Inventarnummer	Objektbezeichnung	Herkunft	Ethnie	Eingangsdatum
		Goldfarbe			
	93.24:145	Fensterdeko: Messingglöckchen	Europa/Griechenland (?)		15.04.1993
	93.24:146	kleine Vase, Kupfer, getrieben, Fensterdeko	Europa/Griechenland (?)		15.04.1993
	93.24:147	große Vase, Kupfer, getrieben, Fensterdeko	Europa/Griechenland (?)		15.04.1993
	93.24:148	Wolltasche mit Nähzubehör (Regal Nr. 50)	Europa/Griechenland (?)		15.04.1993
	93.24:149	Kerzenleuchter, Fensterdeko	Europa/Griechenland (?)		15.04.1993
	93.24:150	Holzkelch, Fensterdeko	Europa/Griechenland (?)		15.04.1993
	93.24:151	Holzkerzenständer, Fensterdeko	Europa/Griechenland (?)		15.04.1993
	93.24:152	Räuchergefäß f. Öl, Fensterdeko	Europa/Griechenland (?)		15.04.1993
	93.24:153	Keramikschälchen, zum Verkauf im Fenster	Europa/Griechenland		15.04.1993
	93.24:154	Keramikschälchen, zum Verkauf im Fenster	Europa/Griechenland		15.04.1993
	93.24:155	Keramikschälchen, zum Verkauf im Fenster	Europa/Griechenland		15.04.1993
	93.24:156	Keramikschälchen, zum Verkauf im Fenster	Europa/Griechenland		15.04.1993
	93.24:157	Keramikschälchen, zum Verkauf im Fenster	Europa/Griechenland		15.04.1993
	93.24:158	Keramikschälchen, zum Verkauf im Fenster	Europa/Griechenland		15.04.1993
	93.24:159	Keramikschälchen, zum Verkauf im Fenster	Europa/Griechenland		15.04.1993
	93.24:160	Kl. Spinnrad, Fensterdeko	Europa/Griechenland (?)		15.04.1993
	93.24:161	Kl. Spinnrad, Fensterdeko	Europa/Griechenland (?)		15.04.1993
	93.24:162	Geschoßhülse, als Vase verwendet, Fensterdeko (oder zum Verkauf)	Europa/Griechenland		15.04.1993
	93.24:163	Kaffekocher, Kupfer, Fensterdeko (Verkauf)	Europa/Griechenland		15.04.1993
	93.24:164	Webschiffchen (?) a. Holz, Fensterdeko	Europa/Griechenland		15.04.1993
	93.24:165	Webschiffchen (?) a. Holz, Fensterdeko	Europa/Griechenland		15.04.1993
	93.24:166	Rührlöffel, Holz	Europa/Griechenland (?)		15.04.1993
	93.24:167	schwarzer Plastikkasten mit Nähzubehör (gehört zu 87!)	Europa/Griechenland (?)		15.04.1993
	93.24:168	Straßbrosche, Fensterdeko (oder z.	Europa/Griechenland (?)		15.04.1993

Please note that many designations in this list have been identified as faulty, outdated or as racist abuse since the inventories' original conception.

Bild	Inventarnummer	Objektbezeichnung	Herkunft	Ethnie	Eingangsdatum
		Verkauf)			
	93.24:169	Brosche, Fensterdeko (oder z. Verkauf)	Europa/Griechenland (?)		15.04.1993
	93.24:170	perlenverzierte Borte, zum Ring geschlossen, Fensterdeko (oder z. Verkauf)	Europa/Griechenland (?)		15.04.1993
	93.24:171	Koboloi, Fensterdeko (oder z. Verkauf)	Europa/Griechenland (?)		15.04.1993
	93.24:172	Schuhkarton mit Nähzubehör (Arbeitsmaterial)	Europa/Griechenland (?)		15.04.1993
	93.24:173	Fensterdeko: Mariendarstellung, Foto auf Sperrholz	Europa/Griechenland (?)		15.04.1993
	93.24:174	Fensterdeko: Heiratsszene, Foto auf Sperrholz	Europa/Griechenland (?)		15.04.1993
	93.24:175	Fensterdeko: geklebte Kachel mit Marienrelief	Europa/Griechenland (?)		15.04.1993
	93.24:176	Fensterdeko: Foto auf Sperrholz, Mariendarstellung	Europa/Griechenland (?)		15.04.1993
	93.24:177	Fensterdeko: flaches Holzschälchen, rechteckig	Europa/Griechenland (?)		15.04.1993
	93.24:178	Namensschild (Triphillis), Messing	Europa/Griechenland (?)		15.04.1993
	93.24:179	braune Keramikschüssel, zum Verkauf	Europa/Griechenland (?)		15.04.1993
	93.24:180	Silberkettchen m. Anhänger	Europa/Griechenland (?)		15.04.1993
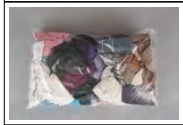	93.24:181	Kommode mit Inhalt: Stoffreste z.T. in Tüten, Flicken, Knöpfe, Nähzubehör (Inventar)	Europa/Griechenland (?)		15.04.1993
	93.24:182	Goldfarbener Fingerring (Doppelspirale), Fensterdeko	Europa/Griechenland (?)		15.04.1993
	93.24:183	Fliege (als Brosche z. Anstecken), aus Leder, Handarbeit von Frau Tr., Fensterdeko, zum Verkauf	Europa/Griechenland (?)		15.04.1993
	93.24:184	Fliege (als Brosche z. Anstecken), aus Leder, Handarbeit von Frau Tr., Fensterdeko, zum Verkauf	Europa/Griechenland (?)		15.04.1993
	93.24:185	Fliege (als Brosche z. Anstecken), aus Leder, Handarbeit von Frau Tr., Fensterdeko, zum Verkauf	Europa/Griechenland (?)		15.04.1993
	93.24:187	roter Kleiderständer (Inventar)	Europa/Griechenland (?)		15.04.1993
	93.24:188	blaue Blumenvase (mit Trockenblumen, Silberblatt), Inventar	Europa/Griechenland (?)		15.04.1993
	93.24:189	Thermometer, Wanddeko	Europa/Griechenland (?)		15.04.1993

Please note that many designations in this list have been identified as faulty, outdated or as racist abuse since the inventories' original conception.

Bild	Inventarnummer	Objektbezeichnung	Herkunft	Ethnie	Eingangsdatum
	93.24:190	Thermometer, Wanddeko	Europa/Griechenland (?)		15.04.1993
	93.24:191	Kalender (nicht aktuell), Wanddeko	Europa/Griechenland (?)		15.04.1993
	93.24:192	Kalender (nicht aktuell), Wanddeko	Europa/Griechenland (?)		15.04.1993
	93.24:193	Notizblock auf der Kasse	Europa/Griechenland (?)		15.04.1993
	93.24:194	Halsschmuck, Kupfer, vergoldet, zur Tracht	Europa/Griechenland (?)		15.04.1993
	93.24:195	Halsschmuck, Kupfer, vergoldet, zur Tracht	Europa/Griechenland (?)		15.04.1993
	93.24:196	Halsschmuck (Silber?), an der Jacke der Tracht befestigt	Europa/Griechenland (?)		15.04.1993
	93.24:197	2 Schließen (?), an der Jacke der Tracht (93.24:14) mit einer Sicherheitsnadel befestigt, Kupfer, vergoldet	Europa/Griechenland (?)		15.04.1993
	93.24:198	Münze, die zusammen mit der Schließe an der Jacke befestigt ist	Europa/Griechenland (?)		15.04.1993
	93.24:199	2 Ärmel zur Tracht 93.24:14-18	Europa/Griechenland (?)		15.04.1993
	93.24:200	alte Photographie, gerahmt und unter Glas, nachkoloriert [siehe Komm. Objektbezeichnung]	Europa/Griechenland (?)		15.04.1993
	93.24:201	Kleid, Teil einer Tracht	Europa/Griechenland (?)		15.04.1993
	93.24:202	Schürze, Teil einer Tracht	Europa/Griechenland (?)		15.04.1993
	93.24:203	Schürze, Teil einer Tracht, bunt	Europa/Griechenland (?)		15.04.1993
	93.24:204	Gürtelband (zóna), alt, mit Metallfäden	Europa/Griechenland (?)		15.04.1993
	93.24:205	Jacke (siguna) mit Borten, grün, weite Ärmel, Teil einer Tracht	Europa/Griechenland (?)		15.04.1993
	93.24:206	Weste, schwarz mit schwarzen Borten, Goldmetallfäden, alt, Teil einer Tracht	Europa/Griechenland (?)		15.04.1993
	93.24:207	schwarze Weste (Edelweiß-Boutique)	Europa/Deutschland		15.04.1993
	93.24:208	schwarze Weste, alt, mit Borten	Europa/Griechenland		15.04.1993
	93.24:209	1 Paar Strümpfe, Handarbeit	Europa/Griechenland		15.04.1993
	93.24:210	1 Paar Strümpfe, Gamaschen	Europa/Griechenland (?)		15.04.1993
	93.24:211	1 Paar Socken, Handarbeit	Europa/Mazedonien		15.04.1993
	93.24:212	2 Ärmel, abgetrennt	Europa/Griechenland (?)		15.04.1993
	93.24:213	schwarze Weste, verziert, mit Metallfäden	Europa/Griechenland		15.04.1993
	93.24:214	weiße Bluse, zu einer Tracht	Europa/Griechenland (?)		15.04.1993
	93.24:215	Decke gewebt	Europa/Griechenland (?)		15.04.1993

Please note that many designations in this list have been identified as faulty, outdated or as racist abuse since the inventories' original conception.

Bild	Inventarnummer	Objektbezeichnung	Herkunft	Ethnie	Eingangsdatum
	93.24:216	rote Kappe, Teil einer Tracht (vgl. Fotos)	Europa/Griechenland (?)		15.04.1993
	93.24:217	bunte Schürze aus Wolle, Teil einer Tracht	Europa/Griechenland		15.04.1993
	93.24:218	gelbes Tuch, zum Tanzen	Europa/Griechenland (?)		15.04.1993
	93.24:219	gelbes Tuch, zum Tanzen	Europa/Griechenland (?)		15.04.1993
	93.24:220	schwarze Schürze, Teil e. Tracht	Europa/Griechenland (?)		15.04.1993
	93.24:221	1 Paar Socken (Kaltsuña), kurz, Handarbeit	Europa/Griechenland		15.04.1993
	93.24:222	Kupfergürtel, z. Verkauf	Europa/Griechenland (?)		15.04.1993
	93.24:223	Sieb aus Kupfer für Makkaroni, Deko, zum Verkauf	Europa/Griechenland		15.04.1993
	93.24:224	Teller bzw. Schale aus Kupfer, Deko, zum Verkauf	Europa/Griechenland		15.04.1993
	93.24:225	Wasserkanne, Deko, zum Verkauf	Europa/Griechenland		15.04.1993
	93.24:226	Vase aus Keramik, mit griechischen Motiven, geklebt; ehem. zum Verkauf	Europa/Griechenland (?)		15.04.1993
	93.24:227	Wecker mit gebrochenem Zeiger	Europa/Griechenland		15.04.1993
	93.24:228	Keramikvase mit griechischen Motiven, zum Verkauf	Europa/Griechenland (?)		15.04.1993
	93.24:229	Bonbondose aus Porzellan mit Deckel	Europa/Griechenland (?)		15.04.1993
	93.32:1	Wandteppich, 130 x 115	Europa/Belgien (?)		18.05.1993
	93.33:1	Pferdepeitsche, Leder	Asien/Zentralasien/Afghanistan		24.05.1993
	93.33:2	Pferdepeitsche, Leder, Metallverzierung am Griff	Asien/Zentralasien/Afghanistan		24.05.1993
	93.33:3	Zündhütchenpistole, mit Einlegearbeiten (Perlmutt), und Schnitzverzierung	Asien/Zentralasien/Afghanistan		24.05.1993
	93.33:4	Zündhütchenpistole, mit Einlegearbeiten, Verzierung am Lauf	Asien/Zentralasien/Afghanistan		24.05.1993
	93.33:5	Dolch, Griff aus Knochen od. Elfenbein, Schaftinneres aus Holz, blechummantelt	Asien/Zentralasien/Afghanistan		24.05.1993
	93.33:6	Kleines Messer mit Schaft, verziert	Asien/Zentralasien/Afghanistan		24.05.1993

Please note that many designations in this list have been identified as faulty, outdated or as racist abuse since the inventories' original conception.

Bild	Inventarnummer	Objektbezeichnung	Herkunft	Ethnie	Eingangsdatum
					
	93.33:7	Holzschnitzerei, Bild, mit Saunadarstellung	Asien/Zentralasien/Afghanistan		24.05.1993
	93.33:8	Tasche, gewebt, vor 1939 erworben	Europa/Jugoslawien		24.05.1993
	93.33:9	Schale aus Schildkrötenpanzer, außen Kratzverzierung	Asien/Zentralasien/Afghanistan		24.05.1993
	93.40:1	Braut, Kopf aus Pappmaché, bemalt und lackiert, Unterbau aus Holz, Styropor, Schaumstoff, rosafarbenes Kleid	Europa/Portugal		22.05.1993
	93.40:2	Bräutigam, Kopf aus Pappmaché , bemalt und lackiert, Unterbau aus Holz, Schaumstoff, bekleidet	Europa/Portugal		22.05.1993
	93.49:1	1 Halsschmuck, alt	Europa/Bulgarien (?);Europa/Ungarn (?)		05.08.1993
	93.49:2	1 Schwarzkeramik, ca. 1970 - 75	Europa/Rumänien		05.08.1993
	93.49:3	1 Bluse	Europa/Rumänien		05.08.1993
	93.49:4	1 Bluson (rot)	Europa/Rumänien (?)		05.08.1993
	93.49:5	1 Hemd mit Ansatz	Europa/Rumänien		05.08.1993
	93.49:6	1 Wickelrock, schwarz, verändert	Europa/Rumänien		05.08.1993
	93.49:7	1 Paradetuch/Ikonentuch	Europa/Rumänien		05.08.1993
	93.49:8	3 Decken, geklöppelt	Europa/Rumänien (?)		05.08.1993
	93.49:9	2 Gürtel (1974)	Europa/Rumänien		05.08.1993
	93.49:10	1 Kissenbezug	Europa/Ungarn		05.08.1993

Please note that many designations in this list have been identified as faulty, outdated or as racist abuse since the inventories' original conception.

Bild	Inventarnummer	Objektbezeichnung	Herkunft	Ethnie	Eingangsdatum
	93.49:11	1 Bluse schw. Stickerei, Ansatz	Europa/Rumänien		05.08.1993
	93.49:12	1 Bluse, rechteckiger Ausschnitt	Europa/Rumänien (?)		05.08.1993
	93.49:13	1 Bluse, kurz m. Ärmelstickerei	Europa/Rumänien (?)		05.08.1993
	93.49:14	1 kl. Zierdeckchen, rund	Europa/Rumänien (?)		05.08.1993
	93.50:1	Jurtenband, klein, wird zusammengelegt	Asien/Zentralasien/Turkmenistan	<Eurasien>/<Asien>/<Zentralasien>/Turkmenen	07.09.1993
	93.50:2	Paar Wollsocken, bunt gemustert	Asien/Vorderasien/Iran	<Eurasien>/<Asien>/<Vorderasien>/Kurden (?)	07.09.1993
	93.50:3	Hochzeitstuch mit Stickerei, moderne Arbeit; schwarzgrundig	Asien/Zentralasien/Turkmenistan	<Eurasien>/<Asien>/<Zentralasien>/Usbeken	07.09.1993
	93.50:4	Paar Kamelflankenschmuck, Gewebe mit Applikation	Asien/Zentralasien/Turkmenistan	<Eurasien>/<Asien>/<Zentralasien>/Kirgisen oder Turkmenen	07.09.1993
	93.50:5	kleine bestickte Tasche, Funktion unklar	Asien/Zentralasien/Turkmenistan		07.09.1993
	93.50:6	kleine Tasche, Rückseite fehlt, alternierende Knüpf-Webarbeit	Asien/Zentralasien/Turkmenistan	<Eurasien>/<Asien>/<Zentralasien>/Turkmenen: Tekke	07.09.1993
	93.50:7	kleines Amulett-Cape für Knaben	Asien/Zentralasien/Turkmenistan		07.09.1993
	93.50:8	größeres Amulett-Cape für Knaben	Asien/Zentralasien/Turkmenistan	<Eurasien>/<Asien>/<Zentralasien>/Turkmenen (?)	07.09.1993
	93.50:9	gewebtes Jurtenband, Mittelfeld mit flottierendem Doppelgewebe (zusätzlicher Schaft)	Asien/Zentralasien/Turkmenistan	<Eurasien>/<Asien>/<Zentralasien>/Turkmenen	07.09.1993
	93.50:10	großes Jurtenband, gewebt mit geknüpften Muster; neuere Arbeit, beim Waschen geblutet	Asien/Zentralasien/Turkmenistan	<Eurasien>/<Asien>/<Zentralasien>/Turkmenen	07.09.1993
	93.50:11	große Tasche ohne Rückseite, Flickung, um 1900	Asien/Zentralasien/Turkmenistan	<Eurasien>/<Asien>/<Zentralasien>/Turkmenen: Jomut	07.09.1993
	93.50:12	Dekor-Patchwork-Gebilde, als Schmuck für das Brautkamel oder die Bautsänfte, aufgenähte Eulen(?)-Federn	Asien/Zentralasien/Turkmenistan	<Eurasien>/<Asien>/<Zentralasien>/Turkmenen	07.09.1993
	93.50:13	Frauen-Umhang, bestickt, helles Gewebe, für die ältere Frau	Asien/Zentralasien/Turkmenistan	<Eurasien>/<Asien>/<Zentralasien>/Turkmenen: Tekke	07.09.1993
	93.50:14	Frauen-Umhang, dunkles Gewebe, bestickt, für die junge Frau	Asien/Zentralasien/Turkmenistan	<Eurasien>/<Asien>/<Zentralasien>/Turkmenen: Tekke	07.09.1993
	93.50:15	Frauen-Umhang, dunkles Gewebe,	Asien/Zentralasien/Turkmenistan	<Eurasien>/<Asien>/<Zen	07.09.1993

Please note that many designations in this list have been identified as faulty, outdated or as racist abuse since the inventories' original conception.

Bild	Inventarnummer	Objektbezeichnung	Herkunft	Ethnie	Eingangsdatum
		bestickt, für die junge Frau		tralasien>/Turkmenen: Tekke	
	93.50:16	Seiden-Chalat (Umhang) für Männer, Ikat-Gewebe	Asien/Zentralasien/Turkmenistan	<Eurasien>/<Asien>/<Zentralasien>/Usbeken	07.09.1993
	93.50:17	Baumwoll-Seiden-Umhang, gestreift, für Männer	Asien/Zentralasien/Turkmenistan	<Eurasien>/<Asien>/<Zentralasien>/Usbeken	07.09.1993
	93.50:18	Seidengewebe-Umhang, roter Grundton	Asien/Zentralasien/Turkmenistan	<Eurasien>/<Asien>/<Zentralasien>/Turkmenen: Tekke	07.09.1993
	93.50:19	Seidengewebe-Umhang, grüne Grundfarbe	Asien/Zentralasien/Turkmenistan	<Eurasien>/<Asien>/<Zentralasien>/Turkmenen	07.09.1993
	93.51:1	Knüpfteppich aus dem Kaukasus, stammt aus der "Fledermaus-Aktion") abgetreten, Kanten neu gefaßt, ca. 1920	Asien/Vorderasien/Iran		20.12.1989
	93.51:2	Kelim, sehr feine Arbeit, vermutlich Senneh-Gebiet, um 1900	Asien/Vorderasien/Iran		20.12.1989
	93.52:1	Filzmantel mit Applikationen und Pailletten	Europa/Ungarn (?)		[k. A.]
	93.52:2	breiter Gürtel mit Applikation/Pailletten	Europa/Ungarn (?)		[k. A.]
	93.52:3	Kopfschmuck (?) mit Goldbrokat	Europa/Balkan (?)		[k. A.]
	93.52:4	Hinterschürze (Fragment) mit Goldbrokat	Europa/Balkan		[k. A.]
	93.52:5	Kopfschmuck, Textilband mit Stickerei und Litzen	Europa/Balkan (?)		[k. A.]
	93.52:6	großer Hirtenmantel mit Stickereidekor	Europa/Ungarn (?)		[k. A.]
	93.53:1	kleiner Knüpfteppich	Asien/Zentralasien/Afghanistan / Iran	<Eurasien>/<Asien>/Belutschen	05.12.1991
	93.53:2	quadratische Tasche, Knüpfarbeit, ohne Rückseite	Asien/Zentralasien/Afghanistan / Iran	<Eurasien>/<Asien>/Belutschen	05.12.1991
	93.53:3	Kleine Teppich-Tasche (torba), mit Rückseite	Asien/Zentralasien/Afghanistan / Iran	<Eurasien>/<Asien>/Belutschen	05.12.1991
	93.53:4	kleine Teppich-Tasche (torba), mit Rückseite, andere Musterung; Belutsch	Asien/Zentralasien/Afghanistan / Iran		05.12.1991
	93.53:5	Teppichtasche, gewebt mit broschiertem Dekor	Asien/Zentralasien/Afghanistan / Iran	<Eurasien>/<Asien>/<Zentralasien>/Turkmenen: Jomut	05.12.1991
	93.53:6	Teppichtasche (torba), ohne Rückseite	Asien/Zentralasien/Afghanistan / Iran	<Eurasien>/<Asien>/<Zentralasien>/Turkmenen: Tekke	05.12.1991

Please note that many designations in this list have been identified as faulty, outdated or as racist abuse since the inventories' original conception.

Bild	Inventarnummer	Objektbezeichnung	Herkunft	Ethnie	Eingangsdatum
	93.53:7	Teppichtasche (tschoval); mit Rückwand	Asien/Zentralasien/Afghanistan / Iran	<Eurasien>/<Asien>/<Zentralasien>/Turkmenen	05.12.1991
	93.53:8	Teppichbrücke, broschiertes Gewebe und Knüpfstreifen, mit Tiermotiven	Asien/Zentralasien/Afghanistan / Iran		05.12.1991
	93.53:9	Teppichbrücke, broschiertes Gewebe und Knüpfstreifen, mit Tiermotiven	Asien/Zentralasien/Afghanistan / Iran		05.12.1991
	93.54:1	Wasserkrug mit Trinktülle (cántaro valenciano), 80er Jahre	Europa/Spanien		03.03.1993
	93.57:1a	Maske, grünes Drachengesicht, Latex [Drachenkopf]	Amerika/Nordamerika/USA		18.03.1993
	93.57:1b	Masken, rotes Drachengesicht, Latex	Amerika/Nordamerika/USA		18.03.1993
	93.57:2	schwarzes T-shirt mit gelb-rotem Drachenmotiv	Amerika/Nordamerika/USA		18.03.1993
	93.57:3	6 rote Würfel mit Drachenseite in Tüte	Amerika/Nordamerika/USA		18.03.1993
	93.57:4	Reihe Hologramm-Aufkleber, silberfarben	Amerika/Nordamerika/USA		18.03.1993
	93.57:5a	Kugelschreiber mit Emaille-Dekor und Drachenmotiven (Grundfarben: dunkelrot, blau, weiß)	Amerika/Nordamerika/USA		18.03.1993
	93.57:5b	Kugelschreiber mit Emaille-Dekor und Drachenmotiven (Grundfarben: dunkelrot, blau, weiß)	Amerika/Nordamerika/USA		18.03.1993
	93.57:5c	Kugelschreiber mit Emaille-Dekor und Drachenmotiven (Grundfarben: dunkelrot, blau, weiß)	Amerika/Nordamerika/USA		18.03.1993
	93.57:6	[Waterglobe Music Box: Drache auf Fels, Spieluhr mit "Puff The Magic Dragon", in] Pappschachtel "The Fantasy of Glenwillow"	Amerika/Nordamerika/USA		18.03.1993
	93.57:7	[kleine Drachenfigur "What Cookie?" in] Pappschachtel "The Whimsical World of Pocket Dragons"	Amerika/Nordamerika/USA		18.03.1993
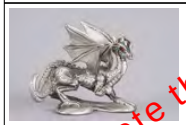	93.57:8	Kleiner Zinn-Drachen mit roten Augen	Amerika/Nordamerika/USA		18.03.1993
	93.57:9	silberne Krawatten-Nadel in Drachenform; in Etui	Amerika/Nordamerika/USA		18.03.1993

Please note that many designations in this list have been identified as faulty, outdated or as racist abuse since the inventories' original conception.

Bild	Inventarnummer	Objektbezeichnung	Herkunft	Ethnie	Eingangsdatum
					
	93.57:10a	Briefkarte mit Drachenmotiv	Amerika/Nordamerika/USA		18.03.1993
	93.57:10b	Briefkarte mit Drachenmotiv	Amerika/Nordamerika/USA		18.03.1993
	93.57:10c	Briefkarte mit Drachenmotiv	Amerika/Nordamerika/USA		18.03.1993
	93.57:10d	Briefkarte mit Drachenmotiv	Amerika/Nordamerika/USA		18.03.1993
	93.57:10e	Briefkarte mit Drachenmotiv	Amerika/Nordamerika/USA		18.03.1993
	93.57:10f	Briefkarte mit Drachenmotiv	Amerika/Nordamerika/USA		18.03.1993
	93.57:10g	Briefkarte mit Drachenmotiv	Amerika/Nordamerika/USA		18.03.1993
	93.57:11	Bild (Farbdruck), Motiv: gehörnter Basilisk, bzw. Drachen	Amerika/Nordamerika/USA		18.03.1993
	93.57:12	Katalog Dancing Dragon Designs, Frühling 93, beigelegtes Blatt mit Sonderangeboten, Bestellkarte, Zusatzblatt	Amerika/Nordamerika/USA		18.03.1993
	93.58:1	Lesezeichenkalender 1993 mit Drachenmotiven	Europa/Deutschland (?)		Frühling-Sommer 1993
	93.58:2	Textil-Gartenhandschuhe mit Drachenmuster	Europa/Deutschland (?)		April 1993
	93.58:3	"Rachen Drachen" Hartgummis von Wick	Europa/Deutschland (?)		Frühling-Sommer 1993

Please note that many designations in this list have been identified as faulty, outdated or as racist abuse since the inventories' original conception.

Bild	Inventarnummer	Objektbezeichnung	Herkunft	Ethnie	Eingangsdatum
	93.58:4	Dose "Drachenbrühe"	Europa/Deutschland (?)		Frühling-Sommer 1993
	93.58:5	"Dinosaur Bones", Candy-Knochen in Pappschachtel	Europa/Deutschland (?)		August 1993
	93.58:6	"Drachen Pulver" Schleckpulverkette	Europa/Deutschland (?)		Mai 1993
	93.58:7	Saurier-Schwimmtier, aufblasbar	Europa/Deutschland (?)		Juni 1993
	93.58:8	Bierglas mit Drachenkampf Motiv, "Drachenblut"	Europa/Deutschland (?)		Juli 1993
	93.58:9	Teller mit chinesischem Drachenmotiv; Porzelan	Europa/Deutschland (?)		August 1993
	93.58:10	Stiftehalter in Form eines Holzdrachens, blau	Europa/Deutschland (?)		Frühling-Sommer 1993
	93.58:11	türkisches Drachenmärchen, Heft, in türkischer Sprache	Europa/Deutschland (?)		Frühling-Sommer 1993
	93.58:12	Glasbild, St. Georg	Europa/Deutschland (?)		Frühling-Sommer 1993
	93.58:13	schwarze Weste mit rot aufgesticktem chin. Drachenmotiv	Europa/Deutschland (?)		April 1993
	93.58:14	Papierlocher mit Drachenmotiv als Loch	Europa/Deutschland (?)		Frühling-Sommer 1993
	93.59:1	kleines Bilderbuch "Drago"	Europa/Deutschland (?)		Okt. 1993
	93.60:1a	Bronzemdaille anläßlich des 20. Museumsjubiläums mit dem Drachen	Europa		03.09.1993

Please note that many designations in this list have been identified as faulty, outdated or as racist abuse since the inventories' original conception.

Bild	Inventarnummer	Objektbezeichnung	Herkunft	Ethnie	Eingangsdatum
		Chin. Lung als Motiv			
	93.60:1b	Urkunde zur Medallie mit Anschreiben, Beschreibung, etc.	Europa		03.09.1993
	93.61:1	Räucherdrachen aus Keramik	Europa/Deutschland (?)		13.08.1993
	93.61:2a	Kleiner Keramikdrachen	Europa/Deutschland (?)		13.08.1993
	93.61:2b	Kleiner Keramikdrachen	Europa/Deutschland (?)		13.08.1993
	93.61:3a	Kerze in Form des Further Drachen	Europa/Deutschland (?)		13.08.1993
	93.61:3b	Kerze in Form des Further Drachen	Europa/Deutschland (?)		13.08.1993
	93.61:4	Tütenpuppe, Drache	Europa/Deutschland (?)		13.08.1993
	93.62:1	1 Faltblatt vom Visitor Centre in Drumnadrochit	Europa/Großbritannien/Schottland		26.07.1993
	93.62:2	Nessie-Zertifikat	Europa/Großbritannien/Schottland		26.07.1993
	93.62:3	Keramikfigur "Nessie" (4 Teile)	Europa/Großbritannien/Schottland		26.07.1993
	93.62:4	Plüschnessie	Europa/Großbritannien/Schottland		26.07.1993
	93.62:5a	Anstecknadel "Loch Ness Scotland"	Europa/Großbritannien/Schottland		26.07.1993
	93.62:5b	Anstecknadel "Loch Ness Scotland"	Europa/Großbritannien/Schottland		26.07.1993
	93.62:5c	Anstecknadel "Loch Ness Scotland"	Europa/Großbritannien/Schottland		26.07.1993

Please note that many designations in this list have been identified as faulty, outdated or as racist abuse since the inventories' original conception.

Bild	Inventarnummer	Objektbezeichnung	Herkunft	Ethnie	Eingangsdatum
					
	93.62:6	Spardose "Nessie"	Europa/Großbritannien/Schottland		26.07.1993
	93.62:7a	Postkarte von Loch Ness	Europa/Großbritannien/Schottland		26.07.1993
	93.62:7b	Postkarte von Loch Ness	Europa/Großbritannien/Schottland		13.08.1993
	93.62:7c	Postkarte von Loch Ness	Europa/Großbritannien/Schottland		26.07.1993
	93.62:7d	Postkarte von Loch Ness	Europa/Großbritannien/Schottland		26.07.1993
	93.62:7e	Postkarte von Loch Ness	Europa/Großbritannien/Schottland		26.07.1993
	93.62:8	Aufkleber "Ilove Nessie"	Europa/Großbritannien/Schottland		26.07.1993
	93.62:9	"Nessie"-T-shirt, verpackt	Europa/Großbritannien/Schottland/Highland/Drumnadrochit		26.07.1993
	93.63:1	Wandteppich, St. Georg als Motiv	Europa/Deutschland (?)		Juli 1993
	93.64:1	Drachen-Ungeheuer, 3-köpfig, aus Kunststoff	Europa/Deutschland (?)		Oktober 1993
	93.65:1	Keramik-Bierkrug, Drache als Henkel	Europa/Großbritannien/England		März-Oktober 1993
	93.65:2	4 Spielfiguren (Eiszeittiere) in Schachtel, aus der Mongolei	Asien/Ostasien/Mongolei		März-Oktober 1993
	93.65:3	Gebäck-Drache	Europa/Deutschland		März-Oktober 1993
	93.65:4	Drachen-Lutscher	Europa/Deutschland (?)		März-Oktober 1993
	93.65:5	Plakat: "Drachen in Furth im Wald"	Europa/Deutschland		März-Oktober 1993
	93.65:6	Poster: "Das Gottesjahr und seine Feste"; Adam und Eva-Motiv	Europa/Deutschland		März-Oktober 1993
	93.65:7	Spielzeugdrachen, bzw. Ungeheuer	Europa/Deutschland		März-Oktober 1993
	93.65:8	Puzzle, Wandteppich von Anger; mit Drachenmotiv	Europa/Deutschland (?)		März-Oktober 1993

Please note that many designations in this list have been identified as faulty, outdated or as racist abuse since the inventories' original conception.

Bild	Inventarnummer	Objektbezeichnung	Herkunft	Ethnie	Eingangsdatum
	93.65:9	Tischtuch mit englischen Wappen, u. a. The Red Dragon of Wales	Europa/Deutschland (?)		März-Oktober 1993
	93.65:10	Stoff-Tragetasche mit Drachenmotiv	Europa/Deutschland		März-Oktober 1993
	93.65:11	weißes T-shirt mit Drachenmotiv	Europa/Deutschland		März-Oktober 1993
	93.65:12	Zinnfigur Drachen "The Red Dragon of Krynn" (11 Teile)	Europa (?)		März-Oktober 1993
	93.65:13	Zinnfigur Drachen "Smaug the Dragon" (12 Teile)	Europa (?)		März-Oktober 1993
	93.66:1	Anstecknadel: Stadtwappen von Munster mit Drachenmotiv	Europa/Deutschland		01.11.1993
	93.67:1	Bierglas mit Wappen (Drachenmotiv) der Brauerei Wurm, Bieswang, Pappenheim	Europa/Deutschland		26.10.1993
	93.68:1a	Perlenstickereien zum Aufnähen (Drachen) (mehrfarbig)	Amerika/Nordamerika/USA		18.03.1993
	93.68:1b	Perlenstickereien zum Aufnähen (Drachen)(silber und weiß)	Amerika/Nordamerika/USA		18.03.1993
	93.68:1c	Perlenstickereien zum Aufnähen (Drachen)	Amerika/Nordamerika/USA		18.03.1993
	93.69:1	"Drachenbrühe": Dose mit Tomaten-Nudelsuppe	Europa		Frühjahr 1993
	93.70:1	Tüte "Dinosaurier-Eier", Fruchtgummi, "Jurassic Park"	Europa/Deutschland (?)		August 1993
	93.70:2	Kinderbilderbuch "Abenteuer bei den Dinosauriern"	Europa/Deutschland (?)		August 1993
	93.71:1a	Tüten "Asia Nudel Snack" von Maggi, mit Drachenmotiv: AYAM-Huhn	Europa/Deutschland		September 1993

Please note that many designations in this list have been identified as faulty, outdated or as racist abuse since the inventories' original conception.

Bild	Inventarnummer	Objektbezeichnung	Herkunft	Ethnie	Eingangsdatum
	93.71:1b	Tüten "Asia Nudel Snack" von Maggi, mit Drachenmotiv: SOTO AYAM	Europa/Deutschland		September 1993
	93.71:1c	Tüten "Asia Nudel Snack" von Maggi, mit Drachenmotiv: Kari-Curry	Europa/Deutschland		September 1993
	93.72:1	Pappschachtel von Lindt-Pralinen, Drache als Firmensymbol	Europa/Deutschland		Juli 1993
	93.72:2	Zigarettenschachtel mit St. Georg-Medaille	Europa/Deutschland		Juli 1993
	93.72:3	Streichholzschachtel mit Drachen	Europa/Deutschland		Juli 1993
	93.75:1	Info-Blatt der Teilnehmer Christkindlmarkt 93	Europa/Deutschland		28.11.93
	93.75:2a	Stroh-Kette	Europa/Polen		28.11.93
	93.75:2b	Stroh-Anhänger (groß)	Europa/Polen		28.11.93
	93.75:2c	Stroh-Anhänger (klein)	Europa/Polen		28.11.93
	93.75:2d	Stroh-Stern	Europa/Polen		28.11.93
	93.75:2e	Stroh-Männchen	Europa/Polen		28.11.93
	93.75:2f	Stroh-Engel	Europa/Polen		28.11.93
	93.75:2g	Stroh-Zapfen (groß)	Europa/Polen		28.11.93
	93.75:2h	Stroh-Zapfen (klein)	Europa/Polen		28.11.93
	93.75:2i	Stroh-Sternschnuppe	Europa/Polen		28.11.93
	93.75:2j	Stroh-Mobile mit Engeln	Europa/Polen		28.11.93
	93.75:3	Kanne, Bunzlauer Keramik	Europa/Deutschland		28.11.93
	93.75:4	Spanbaum mit Laubsägearbeiten (Palmsteckenart), mit Stellbrett	Europa/Deutschland		28.11.93
	93.75:5a	Wachsvotive: Fatschenkind (groß)	Europa/Deutschland/Süddeutschland		28.11.93
	93.75:5b	Wachsvotive: Fatschenkind (klein) - Jesus	Europa/Deutschland/Süddeutschland		28.11.93
	93.75:5c	Wachsvotive: Zwillinge in der Wiege	Europa/Deutschland/Süddeutschland		28.11.93
	93.75:5d	Wachsvotive: Maria mit Kind	Europa/Deutschland/Süddeutschland		28.11.93

Please note that many designations in this list have been identified as faulty, outdated or as racist abuse since the inventories' original conception.

Bild	Inventarnummer	Objektbezeichnung	Herkunft	Ethnie	Eingangsdatum
	93.75:6	Patchworkdecke	Europa/Deutschland		28.11.93
	93.75:7	Bienenwachskerze (Bienenkorb)	Europa/Deutschland		28.11.93
	93.75:8	Klöppelarbeit Engel	Europa/Deutschland		28.11.93
	93.75:9	Dose, mit Scherenschnitten (Weihnachtsmotiv) beklebt; Schachtel mit Deckel	Europa/Deutschland		28.11.93
	93.75:10	Stäbe für Apfelpyramide (Verbindungsstücke)	Europa/Polen/Schlesien		28.11.93
	93.75:11	Krippe in Walnußschale	Europa/Polen/Schlesien		28.11.93
	93.75:12	Blaudruckdecke mit Weihnachtsmotiven	Europa/Großbritannien/England		28.11.93
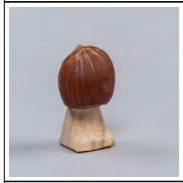	93.75:13	Krippe in Haselnuß, aufklappbar	Europa/Deutschland		28.11.93
	93.75:14a	Friedrichstädter Nikolausspiel aus Holz	Europa/Deutschland		28.11.93
	93.75:14b	Gebrauchsanweisung	Europa/Deutschland		28.11.93
	93.75:15	"Pommersche Rose" (Windlicht)	Europa/Deutschland		28.11.93
	93.75:16	Spanengel	Europa/Finnland		28.11.93
	93.75:17a	Schaf für Krippe	Europa/Finnland		28.11.93

Please note that many designations in this list have been identified as faulty, outdated or as racist abuse since the inventories' original conception.

Bild	Inventarnummer	Objektbezeichnung	Herkunft	Ethnie	Eingangsdatum
	93.75:17b	Schaf für Krippe	Europa/Finnland		28.11.93
	93.75:17c	Schaf für Krippe	Europa/Finnland		28.11.93
	93.75:18a	Weihnachtsbaumherzen	Europa/Polen		28.11.93
	93.75:18b	Weihnachtsbaumherzen	Europa/Polen		28.11.93
	93.75:18c	Weihnachtsbaumherzen	Europa/Polen		28.11.93
	93.75:18d	Weihnachtsbaumherzen	Europa/Polen		28.11.93
	93.75:19a	Weihnachtsbaumkugeln	Europa/Polen		28.11.93
	93.75:19b	Weihnachtsbaumkugeln	Europa/Polen		28.11.93
	93.75:19c	Weihnachtsbaumkugeln	Europa/Polen		28.11.93
	93.75:19d	Weihnachtsbaumkugeln	Europa/Polen		28.11.93
	93.75:19e	Weihnachtsbaumkugeln	Europa/Polen		28.11.93
	93.75:19f	Weihnachtsbaumkugeln	Europa/Polen		28.11.93
	93.75:20	Blatt mit kaschubischem Weihnachtslied	Europa/Deutschland		28.11.93
	93.75:21a	Weihnachtsstern auf Holzstab	Europa/Deutschland		28.11.93
	93.75:21b	Weihnachtsstern	Europa/Deutschland		28.11.93
	93.75:21c	Weihnachtsstern	Europa/Deutschland		28.11.93
	93.75:21d	Weihnachtsstern	Europa/Deutschland		28.11.93
	93.75:22	12 Spanbäume unterschiedlicher Größe	Europa/Deutschland		28.11.93
	93.75:23	kleine Trachtenpuppe	Europa/Deutschland/hist. Provinzen/Ostpreußen		28.11.93
	93.75:24	Brettchenwebereiband	Europa/Deutschland/hist. Provinzen/Ostpreußen		28.11.93
	93.75:25	Weihnachtskrippe	Europa/Deutschland		28.11.93
	93.75:26	Tonkrippe (Hl. Familie)	Amerika/Südamerika/Peru/Lima		28.11.93
	93.75:27a	Tonkrippe: Fundament; Ton, zu :27b	Amerika/Südamerika/Kolumbien		28.11.93

Please note that many designations in this list have been identified as faulty, outdated or as racist abuse since the inventories' original conception.

Bild	Inventarnummer	Objektbezeichnung	Herkunft	Ethnie	Eingangsdatum
					
	93.75:27b	Tonkrippe: Bogenhimmel; Ton	Amerika/Südamerika/Kolumbien		28.11.93
	93.75:27c	Josef, kniend mit Blume	Amerika/Südamerika/Kolumbien		28.11.93
	93.75:27d	Maria in rotem Kleid	Amerika/Südamerika/Kolumbien		28.11.93
	93.75:27e	Jesus in der Krippe [im Körbchen]	Amerika/Südamerika/Kolumbien		28.11.93
	93.75:27f	Esel	Amerika/Südamerika/Kolumbien		28.11.93
	93.75:27g	Kuh [Ochse]	Amerika/Südamerika/Kolumbien		28.11.93
	93.75:27h	Schaf	Amerika/Südamerika/Kolumbien		28.11.93
	93.75:27i	Schaf	Amerika/Südamerika/Kolumbien		28.11.93
	93.75:27j	Schaf	Amerika/Südamerika/Kolumbien		28.11.93
	93.75:28a	Trommler; Krippenfigur	Europa/Frankreich		28.11.93
	93.75:28b	Blumenfrau; Krippenfigur	Europa/Frankreich		28.11.93
	93.75:29	Weihnachtsstern, roter Papierschnitt	Europa/Deutschland		28.11.93
	93.75:30a	Frosch aus Ebenholz (für Krippe)	Europa/Deutschland		28.11.93
	93.75:30b	Frosch aus Ebenholz (für Krippe)	Europa/Deutschland		28.11.93

Please note that many designations in this list have been identified as faulty, outdated or as racist abuse since the inventories' original conception.

Bild	Inventarnummer	Objektbezeichnung	Herkunft	Ethnie	Eingangsdatum
					
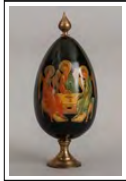	93.75:31	Holzei, lackiert, mit Darstellung der Dreifaltigkeit (3 Engel) auf Ständer	Europa/Deutschland		28.11.93
	93.75:32	besticktes Deckchen	Europa/Deutschland		28.11.93
	93.75:33	Zinngießerei, Hohenlohe Schloß mit Märchenmotiven in Schachtel	Europa/Deutschland		28.11.93
	93.75:34	Strohengel mit Strahlenkreis	Europa/Deutschland		28.11.93
	93.75:35	Frau aus Stroh, Ähren im Arm, Verzierung mit rotem Band	Europa/Deutschland		28.11.93
	93.75:36	Strohschmuck, eingedreht mit geflochtenem Haken und anhängenden Ähren, mit rotem Band	Europa/Deutschland		28.11.93
	93.75:37a	Äthiopische Ledermalerei: Georg tötet den Drachen	Europa/Deutschland (?)		28.11.93
	93.75:37b	Äthiopische Ledermalerei: Heiligenfiguren	Europa/Deutschland (?)		28.11.93
	93.75:37c	Äthiopische Ledermalerei: Frauenarbeiten	Europa/Deutschland (?)		28.11.93
	93.75:38	Bemalte Bienenwachskerze	Europa/Deutschland		28.11.93

Please note that many designations in this list have been identified as faulty, outdated or as racist abuse since the inventories' original conception.

Bild	Inventarnummer	Objektbezeichnung	Herkunft	Ethnie	Eingangsdatum
		(Baumstumpf mit treibendem Reis als Motiv)			
	93.76:1	russische Taschenuhr mit St. Georg-Darstellung auf Deckel	Europa/Deutschland		26.11.1993
	93.80:1	Halskette Lapislazuli	Asien/Zentralasien/Afghanistan		02.12.1993
	93.81:1	große Teppichknüpftasche (Tschowal) mit Kelim-Rückseite, um 1920	Asien/Zentralasien/Afghanistan	<Eurasien>/<Asien>/<Zentralasien>/Turkmenen: Jomut	03.12.1993
	93.81:2	große Teppichknüpftasche (Tschowal) mit Kelim-Rückseite, um 1920-30	Asien/Zentralasien/Afghanistan	<Eurasien>/<Asien>/<Zentralasien>/Turkmenen	03.12.1993
	93.81:3	Teppich-Doppeltasche (chordjn), etwas verblichen, ca. 1930-40	Asien/Zentralasien/Afghanistan	<Eurasien>/<Asien>/Belutschen	03.12.1993
	93.81:4	Teppich-Tasche mit Kelim-Rückseite; Kamelähnliches Mittelmotiv, verblichen, um 1920	Asien/Zentralasien/Afghanistan	<Eurasien>/<Asien>/Belutschen	03.12.1993
	93.81:5	Teppich-Doppeltasche (chordjn), da. 1930-40	Asien/Zentralasien/Afghanistan	<Eurasien>/<Asien>/<Vorderasien>/Kurden	03.12.1993
	93.82:1	Teppichtasche ohne Rückseite, Knüpfarbeit der Ersari-Turkmenen, pflanzengefärbt, 2. Hälfte 19. Jh.	Asien/Zentralasien	<Eurasien>/<Asien>/<Zentralasien>/Turkmenen: Ersari	09.11.1993
	93.82:2	Teppichtasche mit Rückseite, teilweise Seidengeknüpft, Ende 19. Jh.	Asien/Vorderasien/Iran;Asien/Zentralasien/Afghanistan	<Eurasien>/<Asien>/<Zentralasien>/Turkmenen: Ersari	09.11.1993
	93.82:3	große Teppichtasche (tschowal), ohne Kelimrückseite; sehr feine Arbeit der Teke-Turkmenen mit Salor Göl	Asien/Zentralasien	<Eurasien>/<Asien>/<Zentralasien>/Turkmenen: Tekke	09.11.1993
	93.82:4	1 Knüpfarbeit in Sackform, Kissenbezug (früher mit Federn gefüllt), um 1900	Asien/Zentralasien/Afghanistan;Asien/Vorderasien/Iran	<Eurasien>/<Asien>/Belutschen	09.11.1993
	93.82:5	1 Knüpfarbeit in Sackform, Kissenbezug (früher mit Federn gefüllt), um 1900	Asien/Vorderasien/Iran;Asien/Zentralasien/Afghanistan	<Eurasien>/<Asien>/Belutschen	09.11.1993
	93.82:6	1 Tasche, Knüpfarbeit, 2. H. 19. Jh.	Asien/Vorderasien/Iran;Asien/Zentralasien/Afghanistan	<Eurasien>/<Asien>/Belutschen	09.11.1993
	93.82:7	1 Doppelband, Knüpfarbeit, Kamelschmuck, mit Glasperlen, 2. H. 19. Jh.	Asien/Vorderasien/Iran;Asien/Zentralasien/Afghanistan	<Eurasien>/<Asien>/Belutschen	09.11.1993

Please note that many designations in this list have been identified as faulty, outdated or as racist abuse since the inventories' original conception.

Bild	Inventarnummer	Objektbezeichnung	Herkunft	Ethnie	Eingangsdatum
	94.3:1	1 Orakelschale aus Messing	Asien/Vorderasien/Iran		09.11.1993
	94.3:2	1 Derwisch-Bettelschale	Asien/Vorderasien/Iran		09.11.1993
	94.3:3	1 Textilfragment	Asien/Vorderasien/Türkei (?)		09.11.1993
	94.4:1	Kohlebecken (mejmar) Drehscheibenware	Afrika/Nordafrika/Marokko		(?) A
	94.5:1	1 Zahlteller der Bäckereikette "Nur hier" mit Drachenmotiv	Europa/Deutschland (?)		Jan.1994
	94.8:1	1 Info-Blatt der Teilnehmer Ostermarkt 1994	Europa/Deutschland		25.03.1994
	94.8:2	1 Gekratztes Hühnerei, braun	Europa/Deutschland		25.03.1994
	94.8:2a	1 Gekratztes Hühnerei, grün	Europa/Deutschland		25.03.1994
	94.8:2b	1 Gekratztes Hühnerei, blau	Europa/Deutschland		25.03.1994
	94.8:2c	1 Gekratztes Hühnerei, braun	Europa/Deutschland		25.03.1994
	94.8:3	1 Palmstecken	Europa/Deutschland		25.03.1994
	94.8:4	1 geflochtener Korb aus Weide	Europa/Deutschland		25.03.1994
	94.8:5	1 Eierkranz mit Scherenschnittmotiven	Europa/Deutschland		25.03.1994
	94.8:6a	1 Ei mit Strohapplikationen in mährischer Tradition	Europa/Deutschland		25.03.1994
	94.8:6b	1 Ei mit Strohapplikationen in mährischer Tradition	Europa/Deutschland		25.03.1994
	94.8:7	1 Bemaltes Ei in polnischer Tradition	Europa/Deutschland		25.03.1994

Please note that many designations in this list have been identified as faulty, outdated or as racist abuse since the inventories' original conception.

Bild	Inventarnummer	Objektbezeichnung	Herkunft	Ethnie	Eingangsdatum
					
	94.8:8	1 Gänseei als Krug mit Scherenschnittapplikation, polnische Tradition	Europa/Deutschland		25.03.1994
	94.8:9	1 Bemaltes Entenei mit Waldfrüchten	Europa/Deutschland		25.03.1994
	94.8:10	1 Entenei mit Fliedermotiven	Europa/Deutschland		25.03.1994
	94.8:11	1 Steinhuhnei mit Eulenmotiven	Europa/Deutschland		25.03.1994
	94.8:12	1 Ei mit tanzenden Osterhasen und Osterspruch	Europa/Deutschland		25.03.1994
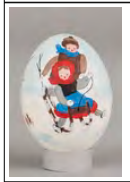	94.8:13	1 Ei mit Wintermotiven	Europa/Deutschland		25.03.1994
	94.8:14	1 Friedensei, bemalt mit Friedenstauben und Spruch	Europa/Deutschland		25.03.1994
	94.8:15	1 Mobile mit Schäfer und Schafen; Holz und Stoff	Europa/Deutschland		25.03.1994
	94.8:16	1 Gänseei mit Zinnapplikationen	Europa/Deutschland		25.03.1994

Please note that many designations in this list have been identified as faulty, outdated or as racist abuse since the inventories' original conception.

Bild	Inventarnummer	Objektbezeichnung	Herkunft	Ethnie	Eingangsdatum
	94.8:17	1 Bunzlauer Keramik aus der Töpferei Greulich	Europa/Deutschland		25.03.1994
	94.8:18	1 Drechselarbeit: weiblicher Osterhase (Osterbrauchtum; Erzgebirge)	Europa/Deutschland		25.03.1994
	94.8:19	1 Drechselarbeit: männlicher Osterhase (Osterbrauchtum; Erzgebirge)	Europa/Deutschland		25.03.1994
	94.8:20	1 Drechselarbeit: Osterhase und Schild "Frohe Ostern" (Osterbrauchtum; Erzgebirge)	Europa/Deutschland		25.03.1994
	94.8:21	1 x 2 Eier im Körbchen, Reservetechnik mit Zwiebelschalen	Europa/Deutschland		25.03.1994
	94.8:22	1 Ei in Wachsbatiktechnik in hessischer Tradition	Europa/Deutschland		25.03.1994
	94.8:23	Ei mit Papierapplikation, Spitzendekor	Europa/Deutschland;Europa/Deutschland/Niedersachsen/Landkreis Göttingen/Göttingen		25.03.1994
	94.8:24	Ei mit St.Michaelis-Kirche, Hamburg	Europa/Deutschland/Hamburg		25.03.1994
	94.8:25	1 Gänseei mit Erdbeeren und Blüten	Europa/Deutschland		25.03.1994
	94.8:26	1 Gekratztes Osterei mit Schneeglöckchen und Spruch in Böhmischer Tradition	Europa/Deutschland		25.03.1994
	94.8:27	1 Karfreitagsratsche aus Holz	Europa/Deutschland		25.03.1994
	94.8:28	1 Gänseei mit Ikonen-Abendmahl-Darstellung	Europa/Deutschland		25.03.1994
	94.8:29	1 Gänseei mit "10. Norddeutscher Ostermarkt 25.-27.März 1994"	Europa/Deutschland		25.03.1994
	94.8:30	1 Breslauer Sommerstecken, Miniatur	Europa/Deutschland		25.03.1994

Please note that many designations in this list have been identified as faulty, outdated or as racist abuse since the inventories' original conception.

Bild	Inventarnummer	Objektbezeichnung	Herkunft	Ethnie	Eingangsdatum
		(Osterbrauchtum; Dekoration aus Ton und Papier)			
	94.8:31	Ei, fein mit Wachs bossiert	Europa/Deutschland/Bayern/Mittelfranken/Pappenheim		25.03.1994
	94.8:32	1 Osterei in Wachsbatik, sorbisch	Europa/Deutschland		25.03.1994
	94.8:33	1 Überraschungsei	Europa/Deutschland		25.03.1994
	94.8:34	1 mit Naturfarben gefärbtes Ei	Europa/Deutschland		25.03.1994
	94.8:35	1 Wachsbatikei mit Vogelmotiv	Europa/Ukraine;Europa/Deutschland		25.03.1994
	94.8:36	1 Wachsbatikei mit Kreuzmotiv	Europa/Ukraine;Europa/Deutschland		25.03.1994
	94.8:37	1 Straußenei	Europa/Deutschland		25.03.1994
	94.8:38	1 Klöppelarbeit mit Schneeglöckchenmotiv	Europa/Deutschland		25.03.1994
	94.8:39	1 Ei mit Dreigespann Hase-Huhn-Küken	Europa/Deutschland		25.03.1994
	94.8:40	1 Ei in Wachsbatik mit Spruch (rot)	Europa/Deutschland		25.03.1994
	94.8:41	1 Ei in Wachsbatik mit Spruch (lila)	Europa/Deutschland		25.03.1994
	94.8:42	1 Eierkranz	Europa/Deutschland		25.03.1994

Please note that many designations in this list have been identified as faulty, outdated or as racist abuse since the inventories' original conception.

Bild	Inventarnummer	Objektbezeichnung	Herkunft	Ethnie	Eingangsdatum
					
	94.8:43	1 großes marmoriertes Ei	Europa/Deutschland		25.03.1994
	94.8:44	1 kleines marmoriertes Ei	Europa/Deutschland		25.03.1994
	94.8:45	1 Doppel-Gänseei, unbemalt	Europa/Deutschland		25.03.1994
	94.16:1	große Teppichtasche (Tschoval), Knüpfarbeit, Anfang 20.Jh., Tekke-Turkmenen (ohne Rückseite)	Asien/Zentralasien/Afghanistan	<Eurasien>/<Asien>/<Zentralasien>/Tekke-Turkmenen	10.06.1994
	94.16:2	1 große Teppichtasche (Pendant)	Asien/Zentralasien/Afghanistan	<Eurasien>/<Asien>/<Zentralasien>/Tekke-Turkmenen	10.06.1994
	94.16:3	große Teppichtasche, Tschoval	Asien/Zentralasien/Afghanistan	<Eurasien>/<Asien>/<Zentralasien>/Tekke-Turkmenen	10.06.1994
	94.16:4	große Teppichtasche, um 1940	Asien/Zentralasien/Afghanistan	--/Ersari-Turkemen	10.06.1994
	94.16:5	große Teppichtasche, Tasche ohne Rückseite, Soumak-Arbeit um 1930	Asien/Zentralasien/Afghanistan	<Eurasien>/<Asien>/<Zentralasien>/Tekke-Turkmenen	10.06.1994
	94.16:6	Doppeltasche, Knüpfarbeit/Gewebe um 1930/40; Khordjm	Asien/Zentralasien/Afghanistan	<Eurasien>/<Asien>/<Zentralasien>/Turkmenen	10.06.1994
	94.16:7	Teppichsack, Knüpfarbeit/Gewebe um 1950	Asien/Zentralasien/Afghanistan	<Eurasien>/<Asien>/<Vorderasien>/Kurden	10.06.1994
	94.17:1	Strohhut, tellerförmig, Stoffbezug, Label: Vierlande	Europa/Deutschland (?)		25.05.1994
	94.17:2	1 Häubchen mit gr. schwarzer Schleife hinten	Europa/Deutschland (?)		25.05.1994
	94.17:3	Stofftäschchen, schwarzer Grund, bunt bestickt und appliziert	Europa/Deutschland/Mecklenburg-Vorpommern/Mecklenburg (?)		25.05.1994
	94.17:4	Kappe, schwarz, rot paspeliert	Europa/Deutschland/Mecklenburg-Vorpommern/Mecklenburg (?)		25.05.1994
	94.17:5	Schürze, quergestreift, bunt	Europa/Deutschland/Mecklenburg-Vorpommern/Mecklenburg (?)		25.05.1994
	94.17:6	1 Rock, rot	Europa/Deutschland/Mecklenburg-Vorpommern/Mecklenburg		25.05.1994
	94.17:7	Jäckchen, ärmellos, grün	Europa/Deutschland/Mecklenburg-Vorpommern/Mecklenburg		25.05.1994
	94.18:1	1 Abzeichen, Reiterstandschild mit umseitigen Text: [...] Peter der Große	Eurasien/Russland		10.06.1994

Please note that many designations in this list have been identified as faulty, outdated or as racist abuse since the inventories' original conception.

Bild	Inventarnummer	Objektbezeichnung	Herkunft	Ethnie	Eingangsdatum
					
	94.18:2	1 Abzeichen, Text: [...] = Universität Moskau, 1973	Eurasien/Russland		10.06.1994
	94.18:3	1 Abzeichen, Text: s.o.	Eurasien/Russland		10.06.1994
	94.18:4	1 Abzeichen, CCCP 1973 in Form einer Fackel	Eurasien/Russland		10.06.1994
	94.18:5	1 Abzeichen, [...] Zentralmuseum der Revolution	Eurasien/Russland		10.06.1994
	94.18:6	1 Abzeichen, 12. Olympiade, Moskau	Eurasien/Russland		10.06.1994
	94.18:7	1 Abzeichen, [...] Friede Wahrheit -> 1. Mai	Eurasien/Russland		10.06.1994
	94.18:8	1 Abzeichen, Leningrad	Eurasien/Russland		10.06.1994

Please note that many designations in this list have been identified as faulty, outdated or as racist abuse since the inventories' original conception.

Bild	Inventarnummer	Objektbezeichnung	Herkunft	Ethnie	Eingangsdatum
					
	94.18:9	1 Abzeichen, [...]	Eurasien/Russland		10.06.1994
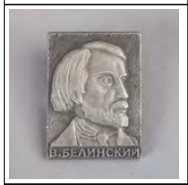	94.18:10	1 Abzeichen [...] = V.Belinzki	Eurasien/Russland		10.06.1994
	94.18:11	1 Abzeichen, [...] =Zajarsk	Eurasien/Russland		10.06.1994
	94.18:12	1 Abzeichen, Lenin	Eurasien/Russland		10.06.1994
	94.18:13	1 Abzeichen, [...]	Eurasien/Russland		10.06.1994
	94.18:14	1 Abzeichen, Turm mit Engel	Eurasien/Russland		10.06.1994
	94.19:1	1 Bild, 58x42cm, v. Emerik Fejes "Kirche in Zadas"	Europa/Serbien		22.04.1994

Please note that many designations in this list have been identified as faulty, outdated or as racist abuse since the inventories' original conception.

Bild	Inventarnummer	Objektbezeichnung	Herkunft	Ethnie	Eingangsdatum
	94.19:2	1 Bild, 48x65cm, Minna Ennulat, "Guthaus Magnus von Braun in Neuke/Ostpreußen"	Europa/Deutschland/Hessen		22.04.1994
	94.19:3	1 Bild, 89x68 cm, Oudrej Steberl "Bäuerin in Tracht"	Europa/Slowakei		22.04.1994
	94.19:4	1 Bild, 36x46,5 cm , Natalie Schmidtova, "Mongolisches Dorf"	Europa/Tschechien		22.04.1994
	94.19:5	1 Bild, 40x50cm Natalie Schmidtova, Schloß im Kaukasus im Schnee	Europa/Tschechien		22.04.1994
	94.20:1	1x 2 Holzskier, mit metallbeschlagenen Kufen, einer Dame aus Pommern, Margarete Kaipa 50ger Jahre	Europa		15.04.1994
	94.20:2	1x 2 Bambusskistöcke mit Ledergriffen und Metallringen	Europa		15.04.1994
	94.20:3	1x 2 Skifelle mit Initialien M.K.	Europa		15.04.1994
	94.22:1	1 Leinengewebe; doppelt gelegt	Europa/Deutschland (?)		10.06.1994
	94.23:1	1 Klappstuhl, alle Verstrebungen mit geschnitzten Ornamenten, Perlmutt, arab. Schriftzeichen	Asien/Vorderasien		26.05.1994
	94.29:1	usbekisch/turkmenisch bestickter Filzstreifen [Stoffstreifen bestickt mit wollenen bunten langen Troddeln]	Asien/Zentralasien/--/Usbekistan / Turkmenistan	<Eurasien>/<Asien>/<Zentralasien>/Turkmenen	25.10.1994
	95.6:1	1 aus Goldfaden gewirktes Beutelchen aus dem 19.Jhd.	Europa/Deutschland/Thüringen		13.01.1995
	95.49:1	Info Blatt der Teilnehmer norddeutscher Christkindlmarkt 1994	Europa/Deutschland		Nov.1994
	95.49:2	1 Ikone in Kleinformat: Taschenikone, Metall, Mutter Gottes mit Kind	Europa/Ukraine		Nov.1994
	95.49:3	1 Walnußkrippe	Europa/Deutschland/Sachsen		Nov.1994
	95.49:4	1 Strohkette	Europa/Polen/Schlesien		Nov.1994
	95.49:5	1 roter Stern aus Papier	Europa/Polen/Schlesien		Nov.1994

Please note that many designations in this list have been identified as faulty, outdated or as racist abuse since the inventories' original conception.

Bild	Inventarnummer	Objektbezeichnung	Herkunft	Ethnie	Eingangsdatum
					
	95.49:6	1 Jostenband: Krippendarstellung	Europa/Deutschland/hist. Provinzen/Ostpreußen		Nov.1994
	95.49:7	gerahmter Scherenschnitt (Blumenmotiv)	Europa/Deutschland (?)		Nov.1994
	95.49:8	Scherenschnittfenster (Kerzen-Stern-Motiv)	Europa/Deutschland (?)		Nov.1994
	95.49:9	Specksteinstempel	Afrika/Ostafrika/Äthiopien		Nov.1994
	95.49:10	1 Engel (Spanplattenholz)	Europa/Finnland		Nov.1994
	95.49:11	1 Wicht auf Schlitten	Europa/Finnland		Nov.1994
	95.49:12	1 Wicht auf Skiern	Europa/Finnland		Nov.1994
	95.49:13	Bunzlauer Kaffeekanne (Altes Pfauenauge)	Europa/Polen/Schlesien		Nov.1994
	95.49:14	Weihnachtskugel (voll rund)	Europa/Polen/Woiwodschaft Pommern	<Eurasien>/<Europa>/Kaschuben	Nov.1994
	95.49:15	Weihnachtskugel mit Einbuchtung und kaschubischen Blumenmotiven	Europa/Polen/Woiwodschaft Pommern	<Eurasien>/<Europa>/Kaschuben	Nov.1994
	95.49:16	1 Patchwork-Arbeit: Stiefel	Ozeanien/Australien		Nov.1994
	95.49:17	1 Klöppelarbeit nach Schneeberger Muster: Motiv Glocke	Europa/Deutschland		Nov.1994
	95.49:18	"Frisurenkopf"	Afrika/Ostafrika/Tansania		Nov.1994
	95.49:19	1 Filigranstern	Europa/Deutschland (?)		Nov.1994

Please note that many designations in the list have been identified as faulty, outdated or as racist abuse since the inventories' original conception.

Bild	Inventarnummer	Objektbezeichnung	Herkunft	Ethnie	Eingangsdatum
					
	95.49:20	1 Filigranstern	Europa/Deutschland		Nov.1994
	95.49:21	1 Filigranstern	Europa/Deutschland		Nov.1994
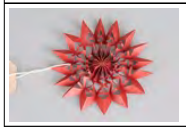	95.49:22	1 Filigranstern	Europa/Deutschland (?)		Nov.1994
	95.49:23	Laubsägearbeit (Vorlage: Stickerei aus Winsener Elbmarsch, typischer polnischer Doppeladler, aus Stichbruch von 1950	Europa/Deutschland (?)		Nov.1994
	95.49:24	1 Blaudruck (Motiv aus d.Kloster Wehnhausen/Celle)	Europa/Deutschland (?)		Nov.1994
	95.49:25a	Märchenbuch	Europa/Deutschland/Sachsen		Nov.1994
	95.49:25b	Engel aus Holz (Figur)	Europa/Deutschland/Sachsen		Nov.1994
	95.49:25c	Nikolaus aus Holz (Figur)	Europa/Deutschland/Sachsen		Nov.1994
	95.49:26a	Krippenfigur Maria in Oberschwäbischer Tracht	Europa/Deutschland		Nov.1994
	95.49:26b	Krippenfigur Josef in Oberschwäbischer Tracht	Europa/Deutschland		Nov.1994
	95.49:26c	Jesuskind	Europa/Deutschland		Nov.1994
	95.49:27	1 Krippe des Indios Guambinos (aus Jute)	Amerika/Südamerika/Kolumbien		Nov.1994
	95.49:28	Nikolaus (handbemalte Zinnfigur)	Europa/Deutschland (?)		Nov.1994
	95.49:29a	Santon (männliche Figur mit Spaten)	Europa/Frankreich/Bouches-du-Rhône/Marseille		Nov.1994
	95.49:29b	Santon (männliche Figur mit Trommel)	Europa/Frankreich/Bouches-du-Rhône/Marseille		Nov.1994
	95.49:29c	Prospekt über Santons von Marcel Carbonel	Europa/Frankreich/Bouches-du-Rhône/Marseille		Nov.1994

Please note that many designations in this list have been identified as faulty, outdated or as racist abuse since the inventories' original conception.

Bild	Inventarnummer	Objektbezeichnung	Herkunft	Ethnie	Eingangsdatum
	95.49:30	Bienenwachskerze	Europa/Deutschland (?)		Nov.1994
	95.55:1	Teppich (Kelim); Ende 19.Jh.	Asien/Vorderasien/Türkei/Anatolien		13.02.1995
	95.55:2	Belutsch [Teppich]	Asien/Zentralasien/Afghanistan (?)		13.02.1995
	95.55:3	Teppich-Packsack	Asien/Zentralasien/Afghanistan (?)		13.02.1995
	95.55:4	Fußbodendecke (Knüpfarbeit, mit Kelim vermischt), 19. Jh.	Asien/Zentralasien		13.02.1995
	95.55:5	Wandbehang für Zelt	Asien/Zentralasien/Afghanistan		13.02.1995
	95.55:6	Gebetsteppich	Asien/Zentralasien		13.02.1995
	95.55:7	Eßdecke	Asien/Zentralasien		13.02.1995
	95.75:1	Halskette aus Sana'a (6 Silberkugeln, 8 Bernsteinwürfel und 1 silberne Amulettdose); 6 Glöckchen	Asien/Vorderasien/Jemen/Sanaa		05.07.1995
	95.75:2	silberne Dolchscheide	Asien/Vorderasien/Jemen/Hadhramaut		05.07.1995
	95.75:3	schmaler, kleingliedriger Silbergürtel auf Stoff aufgezogen, bürgerl. Frauen (2,4 * 0,8)	Asien/Vorderasien/Jemen/Hadhramaut		05.07.1995
	95.75:4	schmaler, kleingliedriger Silbergürtel auf Stoff aufgezogen, bürgerl.Frauen (2,0* 0,6)	Asien/Vorderasien/Jemen/Hadhramaut		05.07.1995
	95.75:5	Silbergürtel bestehend aus Rhomben (1,8 * 1,0)	Asien/Vorderasien/Jemen/Hadhramaut		05.07.1995
	95.75:6	silbernes Gürtelglied, Beduinenfrau	Asien/Vorderasien		05.07.1995
	95.75:7	1 silbernes Gürtelglied, Bäuerin	Asien/Vorderasien		05.07.1995
	95.75:8	1 silbernes Gürtelglied, Bürgerin	Asien/Vorderasien		05.07.1995
	95.75:9	1 silbernes Amulettdose	Asien/Vorderasien		05.07.1995
	95.75:10	silbernes Amulettdose	Asien/Vorderasien		05.07.1995
	95.75:11	silberner Armreif	Asien/Vorderasien;Afrika/Ostafrika/Somalia		05.07.1995
	95.75:12	Silberreif mit 3 Glöckchen für das Fußgelenk	Asien/Vorderasien;Afrika/Ostafrika/Somalia		05.07.1995
	95.75:13	1 silbernes Kettenarmband (ungew. Einzelst.)	Asien/Vorderasien;Afrika/Ostafrika/Somalia		05.07.1995
	95.75:14	silberner, großer Gürtelverschluß mit recht großen Haken	Asien/Vorderasien/Jemen/Hadhramaut		05.07.1995
	95.75:15	1 silberner Fingerring	Asien/Vorderasien/Jemen/-/Taizz		05.07.1995
	95.75:16	runde Silberdose für schwarzes Augenpuder; mit Deckel	Afrika/Ostafrika/Somalia;Asien/Vorderasien		05.07.1995

Please note that many designations in this list have been identified as faulty, outdated or as racist abuse since the inventories' original conception.

Bild	Inventarnummer	Objektbezeichnung	Herkunft	Ethnie	Eingangsdatum
	95.75:17	1 goldener Fingerring mit rotem Stein	Asien/Vorderasien;Afrika/Ostafrika/Somalia		05.07.1995
	95.75:18	(nicht geliefert)	Asien/Vorderasien		05.07.1995
	95.75:19	1 silberner Ch-Th.-Taler mit Öse	Asien/Vorderasien		05.07.1995
	95.75:20	silberner königlich-jemenitischer 1/2 Real	Asien/Vorderasien/Jemen		05.07.1995
	95.75:21	1 silberne Brosche von jemenit.Juden aus Israel	Asien/Vorderasien		05.07.1995
	95.75:22	gewinkeltes Messer	Asien/Vorderasien/Jemen/Hadhramaut		05.07.1995
	95.75:23	Weihrauchgefäß aus Blei mit Dreifuß	Asien/Vorderasien/Jemen/Hadhramaut		05.07.1995
	95.75:24	1 Samowar (Buchari)	Asien/Vorderasien/Jemen/Hadhramaut		05.07.1995
	95.75:25	1 bunte Kafia	Asien/Vorderasien/Jemen/Sanaa		05.07.1995
	95.75:26	1 weiße, gesteppe Kofia	Asien/Vorderasien/Jemen		05.07.1995
	95.75:27	1 x2 weiße , gehäkelte Kofia	Asien/Vorderasien/Jemen/Hadhramaut		05.07.1995
	95.75:28	1 weißer Kittel, bis Boden reichende Trompetenärmel, für Bauern und Sold.	Asien/Vorderasien/Jemen		05.07.1995
	95.75:29	1 Stoffmuster	Afrika/Ostafrika/Somalia;Asien/Vorderasien		05.07.1995
	95.75:30	großer Strohhut aus der Tihama [Wüste]	Asien/Vorderasien/Jemen/-/Tihama		05.07.1995
	95.75:31	1 leichtes blaues Tuch, lose über Kopf u.Schulter getragen	Asien/Vorderasien/Jemen/Hadhramaut		05.07.1995
	95.75:32	1 geblümtes rot/weißes Tuch	Asien/Vorderasien/Jemen/-/Taizz		05.07.1995
	95.75:33	1 rot /weißes Tuch der Ashwi	Asien/Vorderasien/Jemen/Hadhramaut		05.07.1995
	95.75:34	1 hölzerner Hausschlüssel	Asien/Vorderasien/Jemen/Hadhramaut		05.07.1995
	95.75:35	1 arab.Siegel für Dr.Hoeck, für Gehaltsempfang	Asien/Vorderasien;Afrika/Ostafrika/Somalia		05.07.1995
	95.75:36	nicht geliefert	Asien/Vorderasien;Afrika/Ostafrika/Somalia		05.07.1995
	95.75:37	1 schwarzer Ziegenhaarläufer	Asien/Vorderasien;Afrika/Ostafrika/Somalia		05.07.1995
	95.75:38	1 längsgestreifter, burgunderroter Läufer mit schw./w. gemusterten Längsstreifen (Kameldecke)	Asien/Vorderasien;Afrika/Ostafrika/Somalia		05.07.1995

Please note that many designations in this list have been identified as faulty, outdated or as racist abuse since the inventories' original conception.

Bild	Inventarnummer	Objektbezeichnung	Herkunft	Ethnie	Eingangsdatum
	95.75:39	1 weißer Teppich mit Streifen	Asien/Vorderasien;Afrika/Ostafrika/Somalia		05.07.1995
	95.75:40	1 hölzerne Kamelglocke	Afrika/Ostafrika/Somalia		05.07.1995
	95.75:41	1 äthiop. Amulett	Afrika/Ostafrika/Äthiopien		05.07.1995
	95.75:42	Armreif [Holz] mit silbernem Einsatzgefäß, eingraviertem Elefanten	Afrika/Ostafrika/Äthiopien		05.07.1995
	95.75:43	1 Dias und Fotos[?]	Asien/Vorderasien;Afrika/Ostafrika/Somalia		05.07.1995
	95.75:44	1 Asian Affairs, J.R.S.Asian Aff. von 1962- (Bibl.)	Asien/Vorderasien;Afrika/Ostafrika/Somalia		05.07.1995
	95.75:45	1 x 3 Kopftücher, Männer, weiß	Afrika/Ostafrika/Somalia;Asien/Vorderasien		05.07.1995
	95.75:46	1 [nicht lesbar ?]	Afrika/Ostafrika/Somalia;Asien/Vorderasien		05.07.1995
	95.75:47	1 Flagge des Jemen	Asien/Vorderasien/Jemen		05.07.1995
	95.75:48	Schultertuch, mehrfarbig, gewebt	Asien/Vorderasien/Jemen (?)		05.07.1995
	95.108:1	1 geflochtener Holzkorb	Eurasien/Russische Föderation/Archangelsk		21.12.1995
	95.109:1	Hinterglasmalerei, 20.Jh.	Europa/Rumänien		21.12.1995
	95.110:1	1 Flache Schale mit kurzem Hohlfuß	Asien/Vorderasien/Iran		21.12.1995
	95.110:2	1 Tonschale mit reichhaltiger Ornamentik	Asien/Vorderasien/Iran		21.12.1995
	95.111:1	1 Bronzeschale	Asien/Zentralasien/Afghanistan		21.12.1995
	95.113:1	1 Infoblatt der Teilnehmer 1995	Europa/Deutschland (?)		1995
	95.113:2	1 Scherenschnitt	Europa/Deutschland (?)		1995
	95.113:3a	1 Osterkörbchen	Europa/Deutschland		1995
	95.113:3b	1 Ei,Mehrfarbenbatik	Europa/Deutschland		1995
	95.113:3c	1 Ei,Mehrfarbenbatik	Europa/Deutschland		1995
	95.113:3d	1 Ei,Mehrfarbenbatik	Europa/Deutschland		1995
	95.113:4	1 Ei,bemalt mit Wappen von Hamburg	Europa/Deutschland (?)		1995
	95.113:5	1 Ei,Batik in ungarischer Tradition	Europa/Ungarn		1995

Please note that many designations in this list have been identified as faulty, outdated or as racist abuse since the inventories' original conception.

Bild	Inventarnummer	Objektbezeichnung	Herkunft	Ethnie	Eingangsdatum
	95.113:6	1 Ei,Ätztechnik in ungarischer Tradition	Europa/Ungarn		1995
	95.113:7	1 Ei,verziert in Norwegischer Hardanger Stickereitechnik	Europa/Norwegen		1995
	95.113:8	1 Ei,mit sorbischen Motiven	Europa/Deutschland (?)		1995
	95.113:9	1 Ei,Wachsbatik, in sobrischer Tradition	Europa/Deutschland (?)		1995
	95.113:10	1 Abendmahl-Ei, Kaseinmalerei	Europa/Deutschland (?)		1995
	95.113:11	1 Scherenschnitt-Ei	Europa/Deutschland (?)		1995
	95.113:12	1 Polnisches Holzei	Europa/Deutschland (?)		1995
	95.113:13	1 Polnisches Holzei	Europa/Deutschland (?)		1995
	95.113:14	1 Polnisches Holzei	Europa/Deutschland (?)		1995
	95.113:15	1 Mamoriertes Ei mit Sütterlin-Schrift und Dekor	Europa/Deutschland (?)		1995
	95.113:16	1 Mamoriertes Ei mit Sütterlin-Schrift und Dekor	Europa/Deutschland (?)		1995
	95.113:17	1 Ei mit Strohapplikation	Europa/Deutschland (?)		1995
	95.113:18	1 Rebhuhnei mit Vogelmotiv	Europa/Deutschland (?)		1995
	95.113:19	1 Wachtelei mit Blumenmotiv	Europa/Deutschland (?)		1995
	95.113:20	1 durch afrikanische Kunst inspiriertes Ei mit maurischen Elementen	Europa/Deutschland (?)		1995
	95.113:21	1 Ei mit Zinnapplikation (Figur)	Europa/Deutschland (?)		1995
	95.113:22	1 Ei in mehrfarbiger Wachsbatik	Europa/Deutschland (?)		1995
	95.113:23	1 Ei, bemalt mit Osterspruch	Europa/Deutschland (?)		1995
	95.113:24	1 Ei mit wendländischen Motiven, bemalt mit Osterhase	Europa/Deutschland (?)		1995
	95.113:25	1 Ei, bemalt nachempfundenes Spitzenmuster	Europa/Deutschland (?)		1995
	95.113:26	1 Ei, bemalt- nachempfundenes Spitzenmuster	Europa/Deutschland (?)		1995
	95.113:27	1 Ikonen Ei in ukrainischer Tradition	Europa/Ukraine;Europa/Deutschland (?)		1995
	95.113:28	1 Wachteleierkränzchen	Europa/Deutschland (?)		1995
	95.113:29	1 Ei mit Frühlingsmotiv und Osterspruch	Europa/Deutschland (?)		1995
	95.113:30	1 Ei in wendländischer Tradition	Europa/Deutschland (?)		1995
	95.113:31	1 Bemaltes Gänseei aus dem Hohenloher Land	Europa/Deutschland (?)		1995
	95.113:32	Poster: Eierkunst aus dem Wendland	Europa/Deutschland (?)		1995

Please note that many designations in this list have been identified as faulty, outdated or as racist abuse since the inventories' original conception.